

KATALOG ZÁKLADNÍHO VÝBĚRU
dne 12.04.2017
OPB Benešov
začátek 09,00 hod.

Č. k.	Číslo býčka	OTEC st.reg.	DATUM NAROZENÍ	PLEM.	PŘÍRUSTEK (g)				CH O V A T E L	
					test	RPH	živ.	RPH		
1	590862	051 CZ	ZAI 178	10.01.16	G100	1616	102	1380	100	Hromas Jan, Stvolínky
2	635903	072 CZ	ZAI 181	17.01.16	G100	2283	121	1570	119	Polfin eko valašská sro. Újezd uVK
3	590864	051 CZ	ZAI 178	18.01.16	G100	1925	110	1655	109	Hromas Jan, Stvolínky
4	885338	031 CZ	ZAI 174	21.01.16	G100	1508	88	1303	93	VIMA Trade s.r.o.
5	607792	051 CZ	ZAA 797	25.01.16	G100	1808	112	1607	114	Hromas Jan, Stvolínky
6	607793	051 CZ	ZAI 181	25.01.16	G100	1675	101	1604	101	Hromas Jan, Stvolínky
7	607795	051 CZ	ZAA 796	27.01.16	G100	1633	93	1390	89	Hromas Jan, Stvolínky
8	932994	031 CZ	ZAA 916	02.02.16	G100	1533	96	1413	95	Šusta Michal, Mýto
9	932996	031 CZ	ZAA 916	07.02.16	G100	1616	99	1443	99	Šusta Michal, Mýto
10	938255	061 CZ	PAA 412	11.02.16	G100	1716	111	1331	120	Vaníček Josef, Hojovice
11	932998	031 CZ	ZAA 916	27.02.16	G100	1833	114	1630	117	Šusta Michal, Mýto
12	938259	061 CZ	PAA 412	28.02.16	G100	2075	114	1503	121	Vaníček Josef, Hojovice
13	938261	061 CZ	PAA 412	02.03.16	G100	1316	93	1281	95	Vaníček Josef, Hojovice
14	944049	031 CZ	ZAA 896	05.03.16	G100	1891	111	1573	113	Zítek Jaroslav, Pechova Lhota
15	607811	051 CZ	ZAA 807	09.03.16	G100	1591	113	1415	111	Hromas Jan, Stvolínky
16	638635	072 CZ	ZAI 239	17.03.16	G100	1583	93	1238	94	Ševčík Miroslav ing., Vlachovice
17	607818	051 CZ	PAA 017	20.03.16	G100	1491	97	1447	99	Hromas Jan, Stvolínky
18	826091	032 CZ	PAA 573	21.03.16	G100	1483	101	1404	104	Fikerle Daniel, Bc., Újezdec
19	638637	072 CZ	ZAI 239	24.03.16	G100	1541	98	1375	94	Ševčík Miroslav ing., Vlachovice
20	651171	072 CZ	ZAI 239	27.03.16	G100	1633	96	1414	96	Ševčík Miroslav ing., Vlachovice
21	869614	032 CZ	PAA 573	31.03.16	G100	1991	111	1565	115	Fikerle Daniel, Bc., Újezdec
22	932999	031 CZ	ZAA 916	31.03.16	G100	2216	122	1719	120	Šusta Michal, Mýto
23	819036	021 CZ	ZBA 806	27.01.16	Q100	1775	109	1307	112	ZD Krásná Hora n.Vlt., a.s.

Býci vyřazení před základním výběrem

Č. k.	Číslo býčka	OTEC st.reg.	Datum narození	Plem. VT HM	Body	CHOVATEL	Důvod vyřazení	
								24

Plemenné hodnoty uvedené v katalogu jsou spočítány k 31.3.2017



Termíny základních výběrů a dražeb v roce 2017

II. turnus - Býci narození 1.10.2015 - 31.3.2016 na OPB a OCH

Den	Datum	Začátek *	OPB , chovatel	Ks	Plemena	Dražba
Pondělí	10.4.2017	8,00	OPB Benešov	73	CH	hodinu po skončení ZV
Úterý	11.4.2017	9,00	OPB Benešov	33	LI	hodinu po skončení ZV
		15,00	Niemiec Czeslaw,Dolní Žukov	3	LI	x
		16,00	Ševčík Jiří,Jerlochovice	1	MS	x
		16,30	VFU Brno ŠZP Nový Jičín	6	LI	x
Středa	12.4.2017	9,00	OPB Benešov	24	AA,BA	hodinu po skončení ZV
		14,00	Vsacko Hovězí,a.s.	10	MS	x
		15,00	Olšava eko s.r.o.Sehradice	8	AA	x
		16,30	ZEMASPOL odbyt s.r.o.Uherský Brod	6	MS	x
		17,30	Dolňácko a.s.Hluk	2	BA	x
Čtvrtek	13.4.2017	9,00	OPB Osík	49	CH	hodinu po skončení ZV
		15,00	Lux Jiří,Vlkov	3	CH	x
		16,00	Šeda J.,Helvíkovice	4	LI	x
		17,00	Avena s.r.o.Dlouhá Třebová	2	LI	x
		17,30	Fišar Filip,Lhotka	3	LI	x
Pátek	14.4.2017	x	Statní svátek	x	x	x
Sobota	15.4.2017	x	x	x	x	x
Neděle	16.4.2017	x	x	x	x	x
Pondělí	17.4.2017	x	Statní svátek	x	x	x
Úterý	18.4.2017	9,00	OPB Osík	26	AA,HE,PP,GS	hodinu po skončení ZV
		15,00	Slavík Leoš,Mokryšov	1	CH	x
		17,00	Mimra Pavel,Mgr.,Slatina	3	MS	x
Středa	19.4.2017	9,00	OPB Cunkov	50	CH,LI	hodinu po skončení ZV
		15,30	Farma Karel Dvořák s.r.o.	3	LI	x
		17,00	Bartůněk Karel,Přílepov	3	HE	x
Čtvrtek	20.4.2017	9,00	OPB Cunkov	46	AA	hodinu po skončení ZV
		15,30	Žižala Josef ml.,Úročnice	5	MS	x
		16,30	Pokorný Martin,Postupice	1	LI	x
		17,30	IMOPA, a.s.Olbramovice	1	UU	x
Pátek	21.4.2017	9,00	OPB Cunkov	44	MS,BA,PP,UU,SA,HE,BM	hodinu po skončení ZV
		15,00	Heráň Jan,Radič	1	CH	x
		16,00	Bouda Petr ing.,Voděrádky	3	CH	x
		17,30	Zobal Vlastimil ml.,Bor u Březnice	5	CH	x
Sobota	22.4.2017	8,00	Mendelova univerzita Brno-ŠZP Žabčice	1	PP	x
		9,00	Agrochyt s.r.o.Mohelno	1	MS	x
		11,30	Poláková Zdenka,Dolní Libochová	3	MS	x
		12,30	Hatlák Vlastimil,Meziboří	11	CH	x
		14,30	Statek Mitrov,a.s.	11	AA	x
		15,30	Hrtús Miroslav,Mírovka	2	BA	x
		16,00	ZD Pozovice	14	CH	x
Neděle	23.4.2017	8,00	TEGRO s.r.o.,Těšenov	15	AA	x
		10,30	Šašek Vladimír,ing.,Rantířov	16	AA	x
		13,30	Dvořák Josef,ing.,Telecí	9	AA	x
		16,00	VETLABFARM s.r.o.Jakubovice	12	AA	x

<i>Den</i>	<i>Datum</i>	<i>Začátek *</i>	<i>OPB , chovatel</i>	<i>Ks</i>	<i>Plemena</i>	<i>Dražba</i>
Pondělí	24.4.2017	8,00	<i>FARMA VAJGLOV,a.s.Vajglov</i>	2	MS	x
		9,00	<i>OPB Janovice</i>	27	MS,CH,HE,AA	<i>hodinu po skončení ZV</i>
		14,30	<i>AGRO A.R.W.,s.r.o.Stará Červená Voda</i>	3	MS	x
		15,00	<i>Reinold Manfred,Stará Červená Voda</i>	2	MS	x
		15,30	<i>Nátr Jiří,Černá Voda</i>	3	CH	x
Úterý	25.4.2017	9,00	<i>OPB Osík</i>	32	LI,BA,MS	<i>hodinu po skončení ZV</i>
		15,00	<i>Paďour Leopold,Lukavice</i>	1	BA	x
		16,00	<i>Farma Kaliště s.r.o.Č.Libchavy</i>	9	LI	x
Středa	26.4.2017	8,00	<i>Nejdl Martin,Kvaslice</i>	4	AA	x
		9,00	<i>OPB Měcholupy</i>	58	MS,AA,BA,CH	<i>hodinu po skončení ZV</i>
		13,00	<i>Krompaský Hubert, Kratice</i>	1	MS	x
		16,00	<i>Šumavský angus spol.s r.o.Soběsuky</i>	24	AA	x
		19,00	<i>Kubík Dušan,Třebčice</i>	1	HE	x
Čtvrtek	27.4.2017	9,00	<i>OPB Kundratice</i>	34	CH	<i>hodinu po skončení ZV</i>
		14,30	<i>OPB H.Jadruž</i>	21	CH	<i>hodinu po skončení ZV</i>
		16,30	<i>Chlupáčková Hana,Ing.,Ležnice</i>	3	MS	x
		18,00	<i>Vaňousek Vladimír,farma Javorná</i>	6	MS,SA	x
Pátek	28.4.2017	9,00	<i>OPB Kundratice</i>	37	MS,AA,LI	<i>hodinu po skončení ZV</i>
		14,30	<i>OPB H.Jadruž</i>	9	MS	<i>hodinu po skončení ZV</i>
		17,00	<i>Nečtinská zemědělská a.s.</i>	42	LI	x
Sobota	29.4.2017	9,00	<i>Placanda Jakub,Křenovice</i>	8	MS	
		10,30	<i>Šebelka Milan,SZ,Rančice</i>	4	AA	
		12,00	<i>Statek Branná spol.s r.o.</i>	1	LI	
		13,00	<i>Tájek Jaroslav,Zvíkov</i>	1	CH	
		15,00	<i>Farka Martin,Todně</i>	13	LI,UU	
		17,00	<i>Lepša Vladimír,Pěčín</i>	10	AA	
Neděle	30.4.2017	9,00	<i>Lainka B.,farma Zdoňov</i>	13	MS	
		11,00	<i>Zuzánek J.,ing,Bernartice</i>	5	CH,MS	
		13,30	<i>Karsit Agro a.s., Dubenec</i>	5	CH	
Pondělí	1.5.2017	8,00	<i>Antoš Jiří,Kopidlno</i>	2	CH	
		9,00	<i>LOUDY s.r.o.Seletice</i>	1	PI	
		10,00	<i>Farma Limousin s.r.o. Rožd'alovice</i>	3	LI	
		10,30	<i>Montážně obchodní firma s.r.o.,B.Mlýn</i>	29	LI,GS,PP,UU	
		16,00	<i>Hodbod' Gustav,Libštát</i>	2	GS	
Úterý	2.5.2017	8,00	<i>OPB Kamenná</i>	72	MS,PI	<i>hodinu po skončení ZV</i>
		18,00	<i>Konvalinka Libor,J.Pavlovice</i>	3	CH	x
Středa	3.5.2017	9,00	<i>DV Batelov</i>	7	CH	x
		11,30	<i>Habr František ml.,SZ,Báňovice</i>	12	MS	x
		15,00	<i>Egert Jiří,ing.,Lomnice n.Lužnicí</i>	5	AA	x
		16,00	<i>Klusáček Stanislav, Suchdol nad Lužnicí</i>	1	LI	x
		17,00	<i>Faktor Jaroslav,Rychnov nad Malší</i>	2	CH	x
		18,00	<i>Šedivý Jan,Smrhov</i>	1	MS	x
		19,00	<i>Opekar Jan,Chodeč</i>	5	AA	x
Čtvrtek	4.5.2017	8,00	<i>ZD Brloh</i>	18	AA,MS	x
		11,00	<i>Hodina František,Ing.,Záblatí</i>	5	LI,MS	x
		12,30	<i>Vondrušková Věra,Protivec</i>	3	SA	x
		13,30	<i>Valenta Petr,Budyně</i>	8	MS	x
		14,30	<i>Krejcar David,Těšínov</i>	1	SA	x
		15,00	<i>Kofroň Jan,Ing.,Radhostice</i>	21	AA	x
		17,00	<i>Statek Kašperské Hory s.r.o.</i>	4	MS	x

<i>Den</i>	<i>Datum</i>	<i>Začátek *</i>	<i>OPB , chovatel</i>	<i>Ks</i>	<i>Plemena</i>	<i>Dražba</i>
Pátek	5.5.2017	9,00	<i>Kubal Petr, Podmokly</i>	3	MS	x
		9,30	<i>Kubal Radek, Albrechtice</i>	6	LI	x
		11,00	<i>Zelený Jiří, Drouhaveč</i>	9	MS, HE	x
		14,00	<i>Maletická farma s.r.o.</i>	3	CH	x
		16,00	<i>Diviš Miroslav, Láz</i>	4	LI, MS	x
Sobota	6.5.2017	9,00	<i>Skalický J., Libnov</i>	20	AA	x
		13,00	<i>Danko Jan - DASO spol. s.r.o.</i>	13	CH	x
		15,00	<i>Dvorská Pavlína, Teplá</i>	2	CH	x
		16,00	<i>Tůma Oldřich, Mariánské Lázně</i>	1	AA	x
		16,15	<i>Tůmová Anna ing., M. Lázně</i>	1	AA	x
		18,00	<i>Šuranský Jaroslav, Otín, Planá u M.L.</i>	8	MS, CH	x
Neděle	7.5.2017	8,00	<i>Valenta Jiří, Ing., Tuněchody</i>	6	AA	x
		9,30	<i>Vacík Václav ml., Roupov</i>	12	GA, SS	x
		11,00	<i>Žaloudek Roman, Ptenín</i>	6	SS	x
		13,00	<i>Karpenková Natalija, Dubský Mlýn</i>	1	BA	x
		14,00	<i>Agrospol Holding s.r.o.</i>	1	SA	x
		15,00	<i>Černý Josef Ing., Raková</i>	3	CH	x
Pondělí	8.5.2017	x	x	x	x	x
Úterý	9.5.2017	9,00	BRNO			x
Středa	10.5.2017	9,00	BRNO			x
Čtvrtek	11.5.2017	9,00	BRNO			x
Pátek	12.5.2017	9,00	BRNO			x
Sobota	13.5.2017	9,00	BRNO			x
Neděle	14.5.2017	9,00	BRNO			x
Pondělí	15.5.2017	x	x	x	x	x
Úterý	16.5.2017	9,00	<i>Šilhanová Marie, Nová Ves</i>	1	MS	x
		11,00	<i>Šťastný Antonín, SZ, Vědlice</i>	11	BA	x
		13,00	<i>Hromas Jan, Stvolínky</i>	3	AA	x
		15,00	<i>Pícek Milan, Pavlín Dvůr</i>	2	AA	x
Středa	17.5.2017	9,00	<i>Zemědělská společnost Blšany</i>	8	MS	
		11,00	<i>Kejř Jiří, Všestudy</i>	2	CH	
		12,30	<i>Loos Adolf, Hora Svaté Kateřiny</i>	1	LI	
		13,00	<i>Karban Kamil, Lhenice</i>	3	CH	
		15,30	<i>Družstvo vlastníků Libeň - Vtelno</i>	5	CH	
		16,00	<i>Pauzr Bohuslav, Osinalice</i>	2	AA	
				1235		

*začátky ZV u chovatelů jsou orientační



Vysvětlivky ke zkratkám ve jménech v katalogu :

ET	- býček narozen po embryotrasferu
RED	- zbarvení red angus
P,V	- bezrohý / volný roh - heterozygot (MS,CH,LI,BA)
PP	- bezrohý – homozygot stanoven testem DNA (MS,CH,LI,BA)
R	- rohatý (MS)
+/+	- homozygot s alelami způsobujícími běžné osvalení (GS)
+ /MH	- heterozygot s jednou alelou podmiňující dvojí osvalení (GS)
MH/MH	- homozygot - obě alely podmiňující dvojí osvalení (GS – oddíl „B“ PK)

U matek plemene BA

Třída	Výška kříž (cm)	Hmotnost (kg)	RPH přímý efekt	RPH mat. efekt	RPH osvalení
SE	147 a více	800 a více	105 a vic	103 a vic	103 a vic
EC	147 a více	800 a více	105 a vic	pod 103	103 a vic
EM	147 a více	800 a více	pod 105	103 a vic	pod 103
CM	pod 147	pod 800	105 a vic	103 a vic	103 a vic
C1	pod 147	pod 800	105 a vic	pod 103	103 a vic
M1	pod 147	pod 800	pod 105	103 a vic	pod 103

Popisky grafu úrovně plemenných hodnot

Jednotlivé plemenné hodnoty jsou rozděleny do pásem na základě výpočtu kvantilu normálního rozložení, které udávají, jak si konkrétní jedinec stojí v porovnání s průměrem populace plemenných býčků odchovaných v období 2012 – 2017.

pásma	Pozice býka v rámci populace	zkratka	Popis údaje v grafu
10	býk patří hodnotou RPH do 10 % nejlepších býků v daném ukazateli	<i>RphT</i>	RPH pro přírůstek v testu
9	býk patří hodnotou RPH do 20 % nejlepších býků v daném ukazateli	<i>RphN</i>	RPH pro životní přírůstek
8	býk patří hodnotou RPH do 30 % nejlepších býků v daném ukazateli	<i>RpPP</i>	RPH pro přímý efekt porody
7	býk patří hodnotou RPH do 40 % nejlepších býků v daném ukazateli	<i>RpRU</i>	RPH pro přímý efekt růst
6	býk patří hodnotou RPH do 50 % nejlepších býků v daném ukazateli	<i>MatPP</i>	RPH pro maternální efekt porody
5	býk patří hodnotou RPH do průměru býků v daném ukazateli	<i>MatRU</i>	RPH pro maternální efekt růst
4	býk patří hodnotou RPH do 60 % nejlepších býků v daném ukazateli	<i>phTR</i>	RPH pro lineární hodnocení těl. rámec
3	býk patří hodnotou RPH do 70 % nejlepších býků v daném ukazateli	<i>phKT</i>	RPH pro lineární hodnocení kap. těla
2	býk patří hodnotou RPH do 80 % nejlepších býků v daném ukazateli	<i>phOS</i>	RPH pro lineární hodnocení osvalení
1	býk patří hodnotou RPH do 90 % nejlepších býků v daném ukazateli	<i>phUT</i>	RPH pro lineární hodnocení užit. typ

Hlavní selekční kritéria pro výběr do plemnitby na OPB a odchovu u chovatele

Hlavním selekčním kritériem bude pouze lineární hodnocení při základním výběru.

Důvody vyřazení před základním výběrem

- hodnocení tělesného rámce (1,2,3 body dle parametrů daného plemene)
- hodnocení bodů za hmotnost v 365 dnech (1,2,3 body dle parametrů daného plemene)
- nepředvedení býka k základnímu výběru na ohlávce nebo na vodící tyči
- na základě rozhodnutí majitele býka o jeho vyřazení
- zdravotní důvody (displazie varlat, apod.)

Důvody vyřazení při základním výběrem

- hodnocení délky těla (1,2,3 body dle parametrů daného plemene)
- hodnocení ukazatelů kapacity těla (1,2,3 body dle parametrů daného plemene)
- hodnocení ukazatelů osvalení (1,2,3 body dle parametrů daného plemene)
- hodnocení užitkové typu (1,2,3 body dle parametrů daného plemene)
- závažné vady exteriéru při základním výběru
- neodpovídající funkčnost končetin při základním výběru
- zdravotní důvody (displazie varlat, apod.)

Reklamační řád pro základní výběry býků

Majitel odchovávaného býčka má právo podat reklamaci proti rozhodnutí výběrové komise (ČSCHMS). Tato reklamační může mít písemnou nebo ústní formu. Po skončení základního výběru býků vyzve předseda výběrové komise k podání případných protestů (reklamací). Reklamační se podává nejpozději do 60-ti minut od výzvy předsedy výběrové komise. Reklamační se podává předsedovi výběrové komise. Jménem majitele býka může jednat také zástupce OPB. Po vznesení reklamační následuje nové předvedení býka. Reklamační je podmíněna složením nevratné kauce 1000 Kč, přičemž polovina z této částky je určena pro provozovatele OPB a polovina pro ČSCHMS. Tato kauce musí být složena okamžitě v hotovosti v době podání reklamační předsedovi výběrové komise.

V případě shodného verdiktu výběrové komise a majitele býka je platný tento shodný verdikt.

V případě neshody mezi verdiktem výběrové komise a majitelem býka bude proveden nový základní výběr. Provedení nového základního výběru je podmíněno složením kauce 5000 Kč za každého reklamovaného býka. Kauce se skládá na účet ČSCHMS nejpozději do 10-ti kalendářních dnů ode dne provedení základního výběru. V případě, že nebudou peníze připsány na účet v daném termínu, platí původní verdikt výběrové komise a reklamační se dále neřeší. Nový základní výběr se uskuteční do 30-ti dnů od sporného výběru na místě, kde byla podána reklamační, pokud se obě strany nedohodnou jinak. Většinové složení komise nesmí být totožné se složením komise, která vynesla sporný verdikt. O složení komise rozhoduje ČSCHMS po dohodě s příslušným chovatelským klubem a Radou PK daného plemene. O závěru nového základního výběru je sepsán nový výběrový protokol. Proti tomuto rozhodnutí se již nelze dále odvolat. V případě, že je potvrzeno původní rozhodnutí výběrové komise, propadá kauce ve prospěch ČSCHMS, v opačném případě se vrací majiteli býka do 10-ti kalendářních dní od provedení nového základního výběru. Náklady spojené s novým základním výběrem nese strana, která při svém rozhodnutí či jednání nebyla v právu.

V každém případě se o reklamaci vede písemný zápis. Rozhodnutí výběrové komise se váže ke konkrétnímu zvířeti v konkrétním čase a není možno se na něj odvolávat v případných následných sporech. Schváleno výborem ČSCHMS dne 21.3.2006 v Hradištku pod Medníkem, změny schváleny VČS dne 6.9.2007.



Sekretariát: ČSCHMS Praha Těšnov 17 11705 Praha 1 Mobil : +420 724 007 860 Telefon : +420 221 812 865 E-mail : info@cschms.cz	Ředitel PK <i>Kopecký Jan</i> Osík 201 569 67 Osík u Litomyšle Mobil : +420 724 007 862 Telefon : +420 461 612 809 E-mail : kopecvk@cschms.cz	Adresa PK <i>Honová Nina</i> Osvoboditelů 35/9 410 02 Lovosice Mobil : +420 724 073 641 E-mail : honova@cschms.cz
---	--	--

Číslo : 590862 051 CZ CORTI RED ZE STVOLINEK Číslo katalogu 1
 Dat.nar. : 10.01.2016 Plemeno : G100 Aberdeen Angus
 Chovatel : Hromas Jan, Stvolínky
 Majitel : Hromas Jan, Stvolínky

OOO 281 768 RED DMM TRACTION 98R 1290345
 OO 281 767 NETHERTON RED ELVIS J517 542697500517
 MOO 903849 CA RED STEN ESSENCE 42G 903849

OTEC ZAI 178 HAWKLEY RED ZEUS L575 282331200575
 OMO 281 813 RED PIE AVALANCHE 381 921776
 MO 282331400388 UK HAWKLEY RED ZINFANDEL H388 282331400388
 MMO 824974 CA RED HCF ZINFANDEL 217 ET 824974

OOM ZAA 695 RED DMM BRYLOR THUMP 2T 1399230
 OM ZAA 807 TARIK RED ET 398000665397031
 MOM 240519 931 CZ RED 398000240519931

MA 175606 951 CZ /1 ot VENDETA 403000175606951
 OMM ZAA 459 KOČOVNÍK 57M 035282053069
 MM 120416 951 CZ 403000120416951
 MMM 52883 242 CZ 21L 035000052883242

Vl.užit:nar: 35 kg ve 120d: 191 kg ve 210d: 319 kg v 365d: 537 kg / kříž: 129 cm
 Přírůstek v testu : 1616 g / 102 přírůstek od narození: 1380 g / 100 šourek 37 cm
 Věk při ZV 458 dní aktuálně k 22.03.17 hmotnost: 638 kg výška v kříži: 134 cm

PLEMENNÉ HODNOTY										LINEARNÍ HODNOCENÍ								
	pp	ru	pp	ru	TR	KT	OS	UT		Hmot	kříž	TR	KT	OS	UT	CE		
BÝK	PE	101	99	ME	91	107	119	114	110	113								
MATKA	PE	89	100	ME	87	115	87	92	94	91	715	/	140	23	21	21	7	72
OTEC	PE	112	97	ME	95	100	114	95	97	99	0	/	0	0	0	0	0	0

HODNOCEN: TR 5 / / 9 KT / / OS / / UT Výsledek:

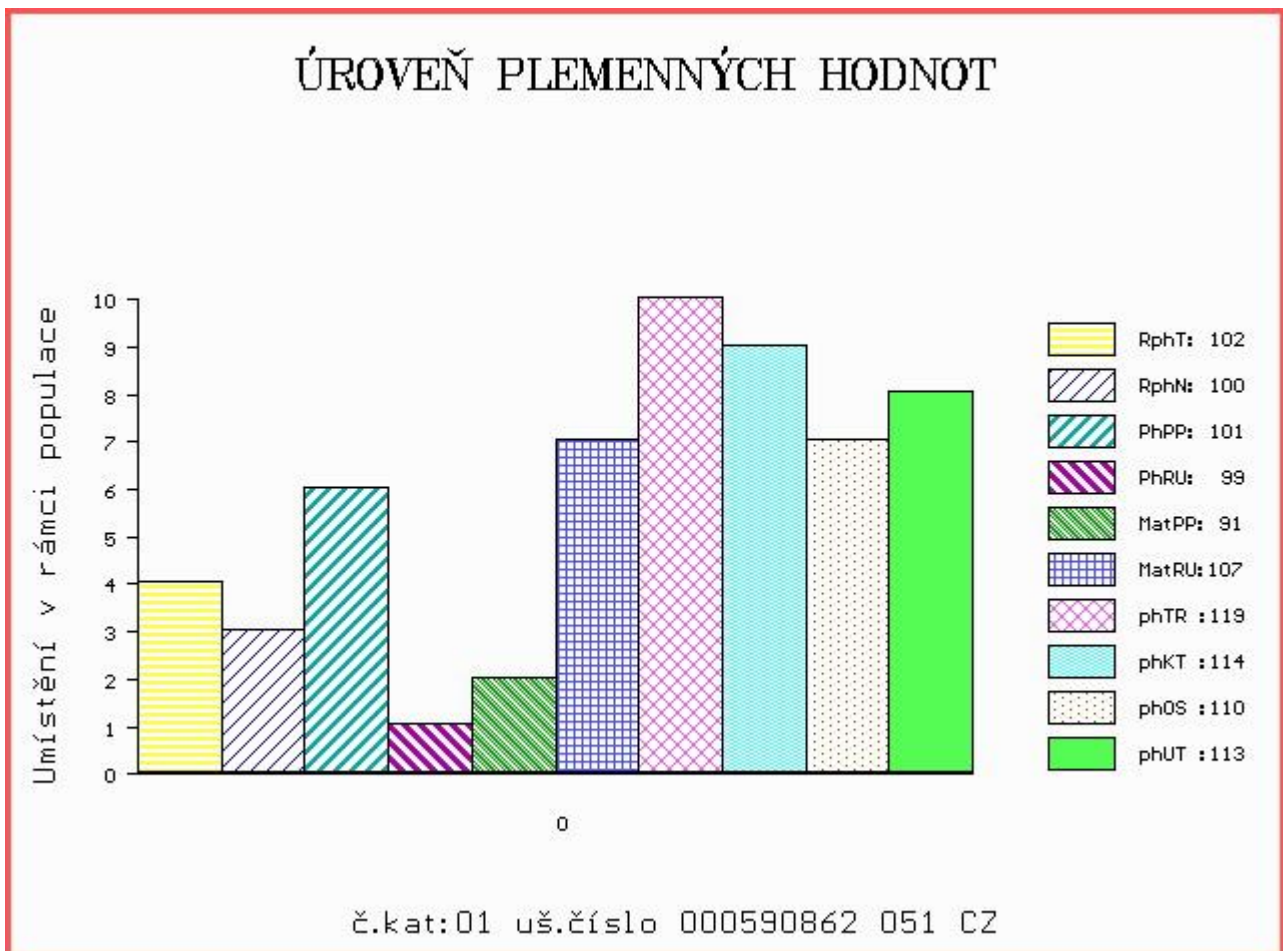

Číslo : **635903 072 CZ CONDOR POLFIN** Číslo katalogu 2
 Dat.nar. : 17.01.2016 Plemeno : G100 Aberdeen Angus
 Chovatel : Polfin eko valašská s.r.o. Újezd u V.K.
 Majitel : Polfin eko valašská s.r.o. Újezd u V.K.

OOO 281 903 SS TRAVELER 6807 T510 12502030
 OO 281 902 SS OBJECTIVE T510 OT26 13776378
 MOO 12958951 US SS MISS RITA R011 7R8 12958951

Otec ZAI 181 MELVIEW GORDON K046 311688700046
 OMO 281 904 CIRCLE A216 LTD 6517 12670840
 MO 14472720 US FHCC GEORGIA 264 14472720
 MMO 13516918 US FH NEW GEORGIA 961 13516918

OOM ZAA 601 OLE RED ZDB 035000532328031
 OM PAA 093 TELUS RED 399000719865061
 MOM 254335 961 CZ 399000254335961

MA 217537 972 CZ /1 ot RED 405000217537972
 OMM ZAA 452 KVARTET RED 11M ET 035282053007
 MM 121526 972 CZ 405000121526972
 MMM 16635 971 CZ RED SKALIČKA KLÁRA ET 373000016635971

Vl.užit:nar: 39 kg ve 120d: 223 kg ve 210d: 310 kg v 365d: 580 kg / kříž: 137 cm
 Přírůstek v testu : 2283 g / 121 přírůstek od narození: 1570 g / 119 šourek 39 cm
 Věk při ZV 451 dní aktuálně k 22.03.17 hmotnost: 714 kg výška v kříži: 141 cm

PLEMENNÉ HODNOTY										LINEARNÍ HODNOCENÍ							
	pp	ru	pp	ru	TR	KT	OS	UT		Hmot	kříž	TR	KT	OS	UT	CE	
BÝK	PE	109	111	ME	96	100	104	105	104	105							
MATKA	PE	102	116	ME	94	107	108	99	98	98	708	141	26	18	18	6	68
Otec	PE	115	107	ME	99	93	109	110	110	111	0	0	0	0	0	0	0

HODNOCEN: TR 9 / /10 KT / / OS / / UT Výsledek:

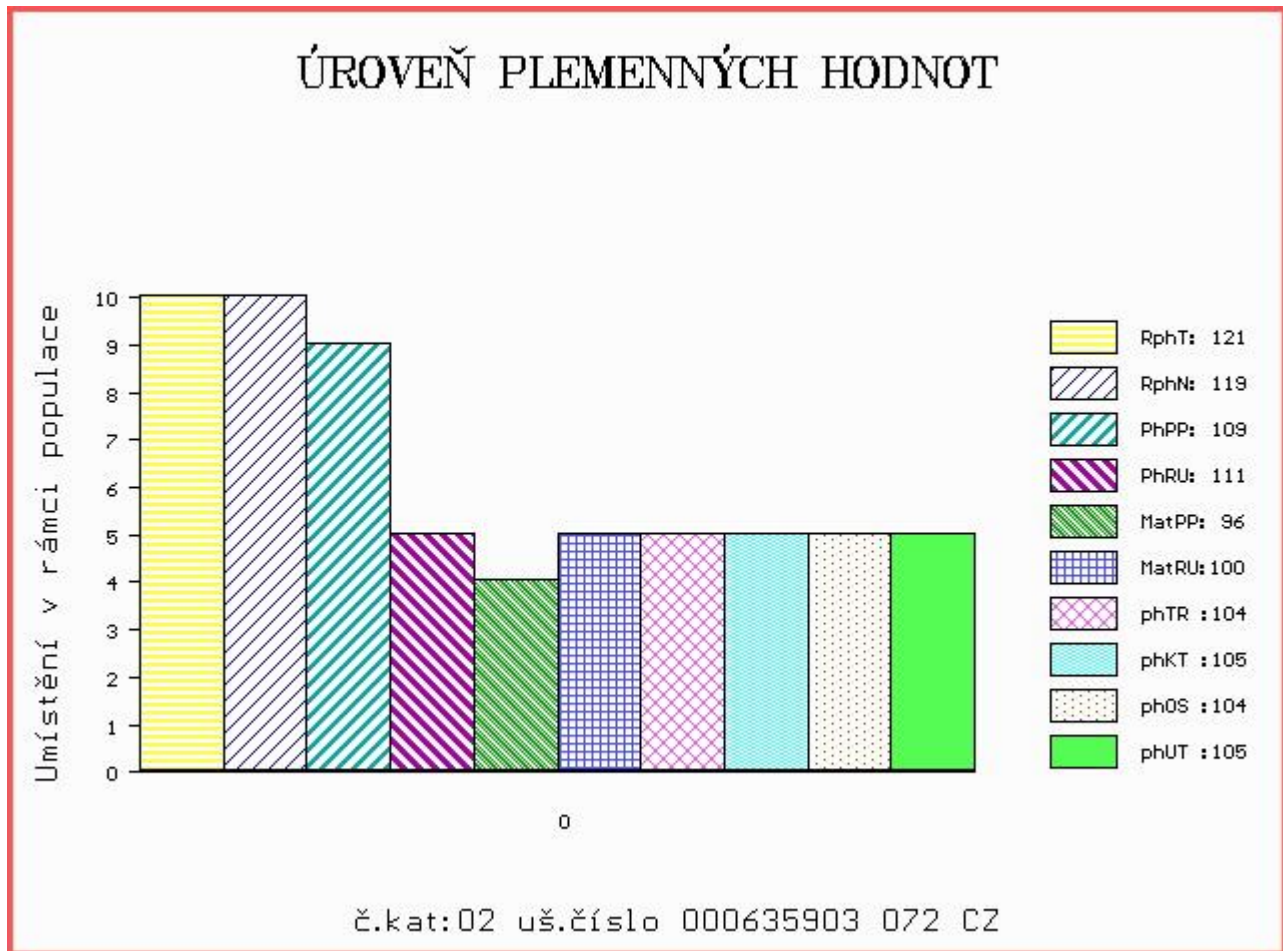

Číslo : 590864 051 CZ CARLO RED ZE STVOLÍNEK Číslo katalogu 3
 Dat.nar. : 18.01.2016 Plemeno : G100 Aberdeen Angus
 Chovatel : Hromas Jan, Stvolínky
 Majitel : Hromas Jan, Stvolínky

OOO 281 768 RED DMM TRACTION 98R 1290345
 OO 281 767 NETHERTON RED ELVIS J517 542697500517
 MOO 903849 CA RED STEN ESSENCE 42G 903849

Otec ZAI 178 HAWKLEY RED ZEUS L575 282331200575
 OMO 281 813 RED PIE AVALANCHE 381 921776
 MO 282331400388 UK HAWKLEY RED ZINFANDEL H388 282331400388
 MMO 824974 CA RED HCF ZINFANDEL 217 ET 824974

OOM ZAA 695 RED DMM BRYLOR THUMP 2T 1399230
 OM ZAA 807 TARIK RED ET 398000665397031
 MOM 240519 931 CZ RED 398000240519931

MA 183384 951 CZ /1 ot RED
 OMM ZAA 459 KOČOVNÍK 57M 035282053069
 MM 120419 951 CZ 403000120419951
 MMM 57962 242 CZ 65M 035000057962242

Vl.užit:nar: 40 kg ve 120d: 218 kg ve 210d: 350 kg v 365d: 645 kg / kříž: 136 cm
 Přírůstek v testu : 1925 g / 110 přírůstek od narození: 1655 g / 109 šourek 41 cm
 Věk při ZV 450 dní aktuálně k 22.03.17 hmotnost: 750 kg výška v kříži: 137 cm

PLEMENNÉ HODNOTY										LINEARNÍ HODNOCENÍ							
	pp	ru	pp	ru	TR	KT	OS	UT		Hmot	kříž	TR	KT	OS	UT	CE	
BÝK	PE	105	100	ME	88	107	110	115	113	114							
MATKA	PE	97	102	ME	82	113	124	121	125	127	722	143	28	22	20	7	77
Otec	PE	112	97	ME	95	100	114	95	97	99	0	0	0	0	0	0	0

HODNOCEN: TR 7 / /10 KT / / OS / / UT Výsledek:

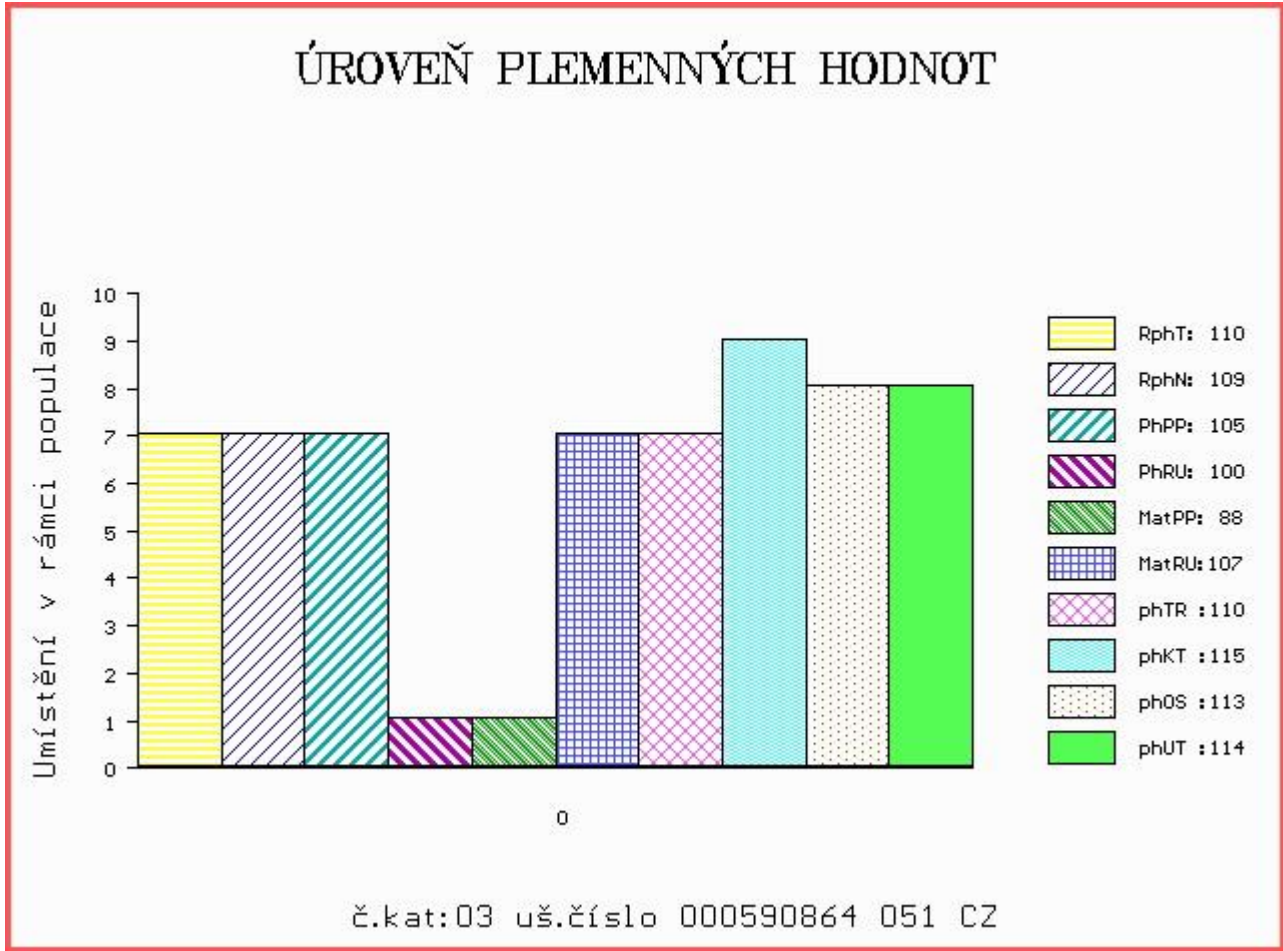

Číslo : 885338 031 CZ CIVIG RED VIMA ET Číslo katalogu 4
 Dat.nar. : 21.01.2016 Plemeno : G100 Aberdeen Angus
 Chovatel : VIMA Trade s.r.o.
 Majitel : VIMA Trade s.r.o.

OOO 272 125 HF KODIAK 5R 1274305
 OO 281 226 RED BRYLOR KODIAK 204Y 1647397
 MOO 1133628 CA RED XXX LAKME 70M 1133628

OTEC ZAI 174 RED BRYLOR RED KODIAK 3A 1736024
 OMO 262 701 RED BRYLOR SDL PASQUALLE 213P 1242867
 MO 1654365 CA RED BRYLOR FAYETTE 40Y 1654365
 MMO 1094837 CA RED FL FAYETTE 33M 1094837

OOM 271 748 TRES MARIAS 7031 CACHAFAZ 1484429
 OM ZAA 796 RED WAF CACHAFAZ 351U ET 1485950
 MOM 1484438 CA RED COG 269 2034-4 1484438

MA 532698 931 CZ /1 ot RED 397000532698931
 OMM ZAA 514 RED T-K BLAZER 4L 1080182
 MM 366598 931 CZ RED 397000366598931
 MMM 251475 931 CZ RED 268000251475931

Vl.užit:nar: 36 kg ve 120d: 200 kg ve 210d: 347 kg v 365d: 506 kg / kříž: 131 cm
 Přírustek v testu : 1508 g / 88 přírustek od narození: 1303 g / 93 šourek 37 cm
 Věk při ZV 447 dní aktuálně k 22.03.17 hmotnost: 591 kg výška v kříži: 134 cm

PLEMENNÉ HODNOTY										LINEARNÍ HODNOCENÍ							
	pp	ru	pp	ru	TR	KT	OS	UT	Hmot	kříž	TR	KT	OS	UT	CE		
BÝK	PE	105	111	ME	89	96	103	98	100	100							
MATKA	PE	91	116	ME	97	97	95	99	102	101	718	135	22	22	21	8	73
OTEC	PE	119	105	ME	81	96	67	63	66	63	0	0	0	0	0	0	0

HODNOCEN: TR 5 / / 8 KT / / OS / / UT Výsledek:

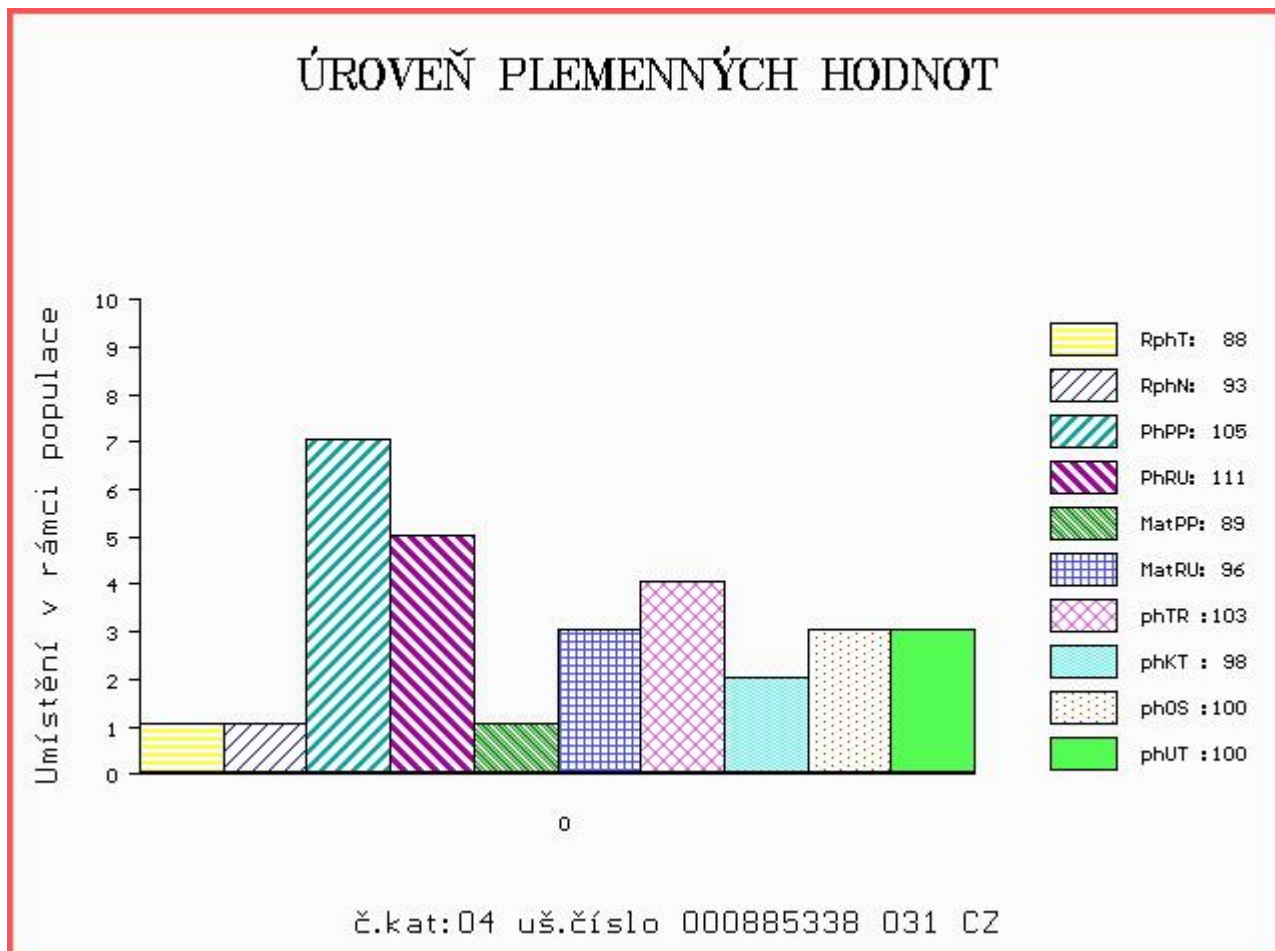

Číslo : 607792 051 CZ CRIS ZE STVOLÍNEK Číslo katalogu 5
 Dat.nar. : 25.01.2016 Plemeno : G100 Aberdeen Angus
 Chovatel : Hromas Jan, Stvolínky
 Majitel : Hromas Jan, Stvolínky

OOO 265 405 N BAR EMULATION EXT 10776479
 OO 271 968 LEACHMAN RIGHT TIME 11750711
 MOO 11382472 US LEACHMAN ERICA 0025 11382472

OTEC ZAA 797 BLACKHAUGH TIME F610 562121200610
 OMO 269 367 TC STOCKMAN 365 11994601
 MO 1075803 CA MVF TIBBIE 919L 1075803
 MMO 943152 CA GREENBUSH TIBBIE 15G 943152

OOM ZAA 695 RED DMM BRYLOR THUMP 2T 1399230
 OM ZAA 807 TARIK RED ET 398000665397031
 MOM 240519 931 CZ RED 398000240519931

MA 175608 951 CZ /2 ot 403000175608951
 OMM ZAA 459 KOČOVNÍK 57M 035282053069
 MM 120420 951 CZ 403000120420951
 MMM 52898 242 CZ 108L 035000052898242

Vl.užit:nar: 35 kg ve 120d: 234 kg ve 210d: 376 kg v 365d: 632 kg / kříž: 139 cm
 Přírůstek v testu : 1808 g / 112 přírůstek od narození: 1607 g / 114 šourek 38 cm
 Věk při ZV 443 dní aktuálně k 22.03.17 hmotnost: 713 kg výška v kříži: 143 cm

PLEMENNÉ HODNOTY										LINEARNÍ HODNOCENÍ						
	pp	ru	pp	ru	TR	KT	OS	UT	Hmot	kříž	TR	KT	OS	UT	CE	
BÝK	PE 110	128	ME 96	96	105	109	108	108								
MATKA	PE 103	106	ME 88	118	116	113	108	110	740	/ 146	28	21	20	7	76	
OTEC	PE 112	113	ME 102	92	101	93	90	92	0	/	0	0	0	0	0	

HODNOCEN: TR 10 / /10 KT / / OS / / UT Výsledek:

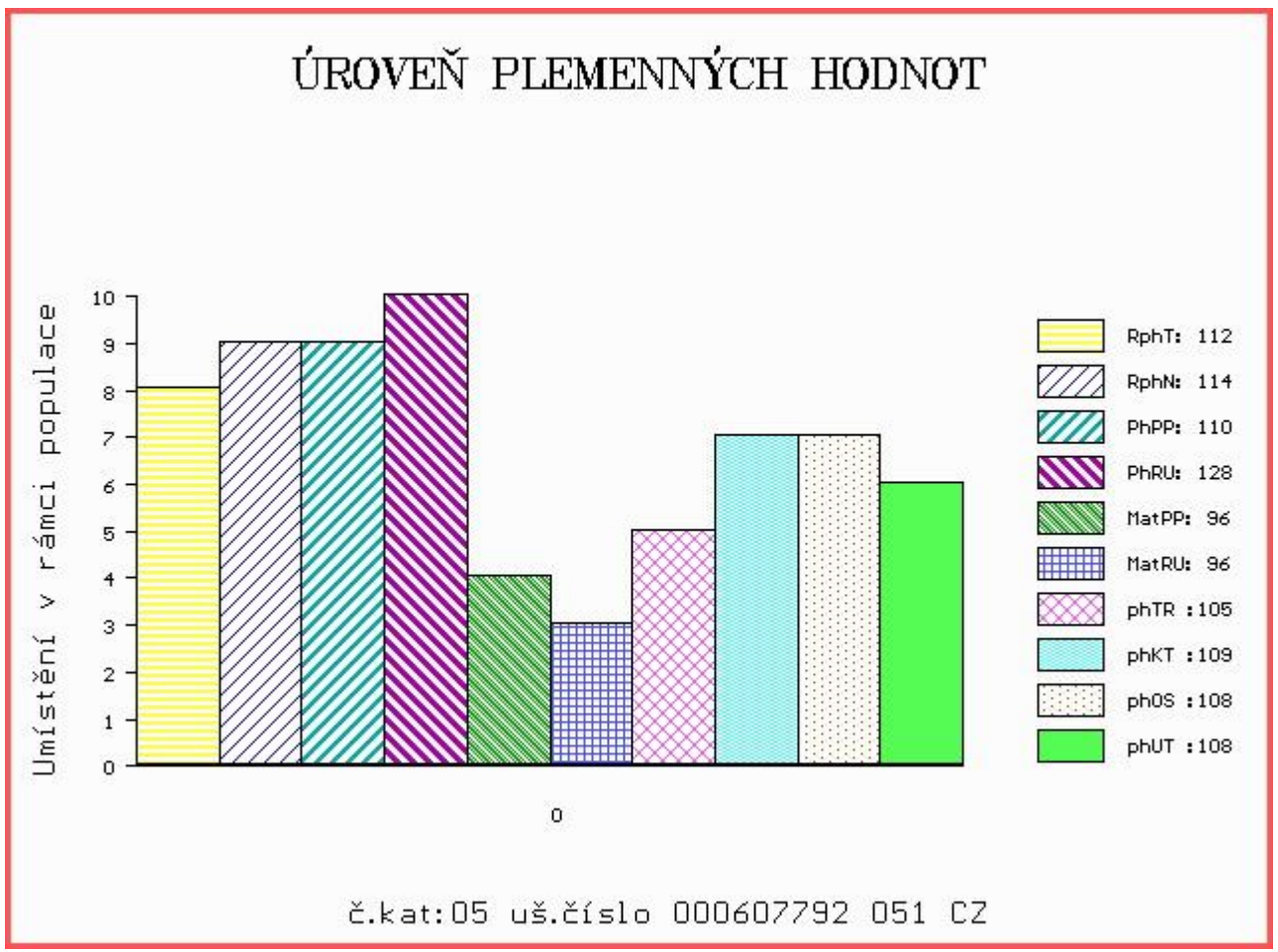

Číslo : 607793 051 CZ COLLIER ZE STVOLÍNEK Číslo katalogu 6
 Dat.nar. : 25.01.2016 Plemeno : G100 Aberdeen Angus
 Chovatel : Hromas Jan, Stvolínky
 Majitel : Hromas Jan, Stvolínky

OOO 281 903 SS TRAVELER 6807 T510 12502030
 OO 281 902 SS OBJECTIVE T510 OT26 13776378
 MOO 12958951 US SS MISS RITA R011 7R8 12958951

Otec ZAI 181 MELVIEW GORDON K046 311688700046
 OMO 281 904 CIRCLE A216 LTD 6517 12670840
 MO 14472720 US FHCC GEORGIA 264 14472720
 MMO 13516918 US FH NEW GEORGIA 961 13516918

OOM ZAA 335 BIEBER REDROBBER 5488 479066
 OM AAP 595 NOMURA RED Z PĚČÍNA 268000161026031
 MOM 132577 201 CZ 268000132577201

MA 147152 951 CZ /4 ot 403000147152951
 OMM ZAA 459 KOČOVNÍK 57M 035282053069
 MM 9563 951 CZ 403000009563951
 MMM 58014 242 CZ 035000058014242

Vl.užit:nar: 30 kg ve 120d: 217 kg ve 210d: 363 kg v 365d: 622 kg / kříž: 134 cm
 Přírůstek v testu : 1675 g / 101 přírůstek od narození: 1604 g / 101 šourek 41 cm
 Věk při ZV 443 dní aktuálně k 22.03.17 hmotnost: 707 kg výška v kříži: 134 cm

PLEMENNÉ HODNOTY										LINEARNÍ HODNOCENÍ								
	pp	ru	pp	ru	TR	KT	OS	UT		Hmot	kříž	TR	KT	OS	UT	CE		
BÝK	PE	120	114	ME	94	104	90	101	104	100								
MATKA	PE	102	97	ME	99	126	92	83	81	81	778	/	141	27	22	18	7	74
Otec	PE	115	107	ME	99	93	109	110	110	111	0	/	0	0	0	0	0	0

HODNOCEN: TR 6 / /10 KT / / OS / / UT Výsledek:

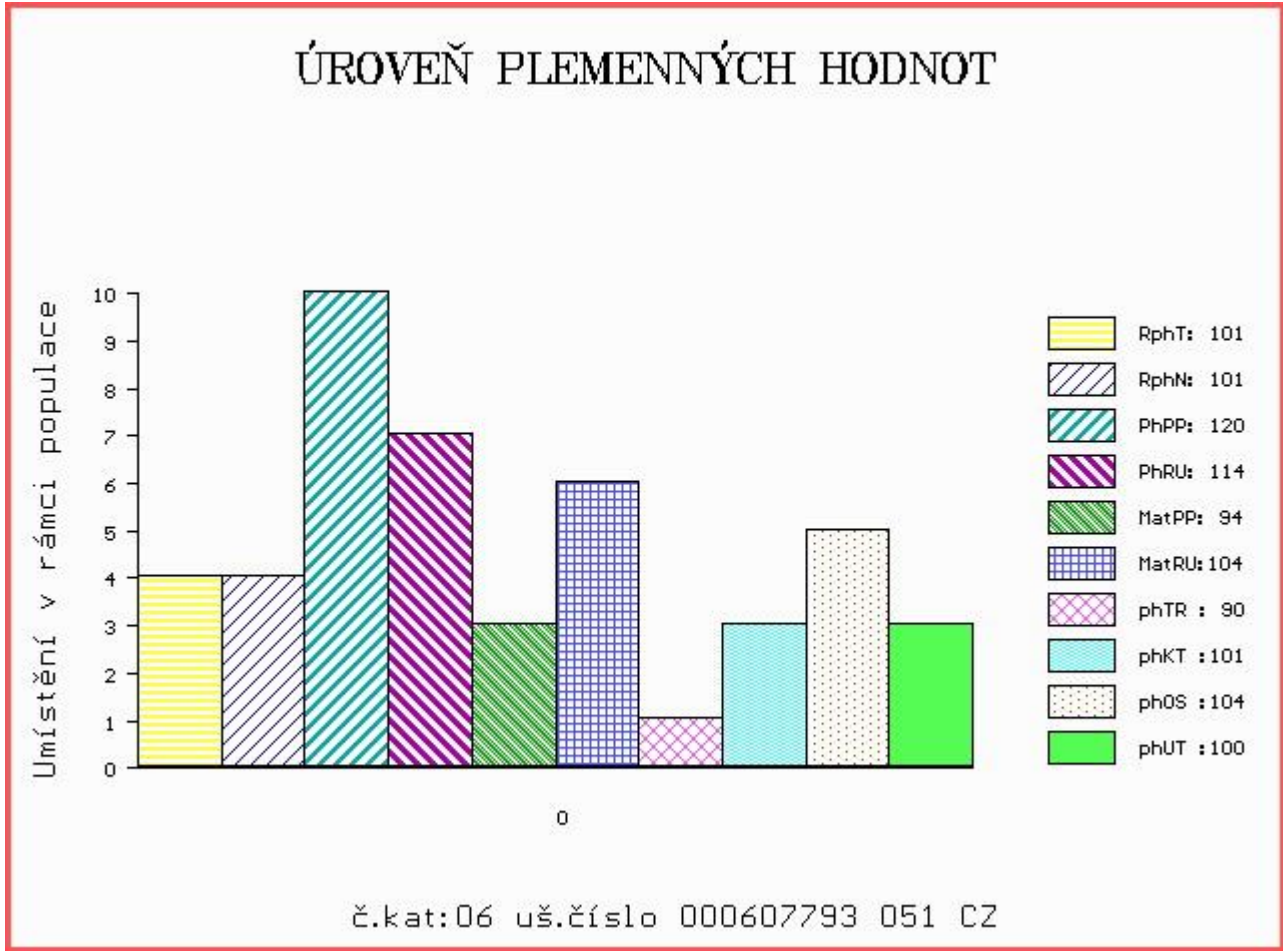

Číslo : 607795 051 CZ COSINUS ZE STVOLÍNEK Číslo katalogu 7
 Dat.nar. : 27.01.2016 Plemeno : G100 Aberdeen Angus
 Chovatel : Hromas Jan, Stvolínky
 Majitel : Hromas Jan, Stvolínky

OOO 271 749 TRES MARIAS 6301 ZORZAL 1477481
 OO 271 748 TRES MARIAS 7031 CACHAFAZ 1484429
 MOO 0 RED TRES MARIAS 6556QUEBRA5494 TOO1860

OTEC ZAA 796 RED WAF CACHAFAZ 351U ET 1485950
 OMO 271 750 RED AGROMELU 2034 CITATION800N E02713
 MO 1484438 CA RED COG 269 2034-4 1484438
 MMO 0 RED COQUETA 4 0072942

OOM ZAA 335 BIEBER REDROBBER 5488 479066
 OM AAP 595 NOMURA RED Z PĚČÍNA 268000161026031
 MOM 132577 201 CZ 268000132577201

MA 166481 951 CZ /3 ot ULMA ZE STVOLÍNEK 403000166481951
 OMM ZAA 289 HANIBAL ET 119117005702
 MM 58010 242 CZ 56M 035000058010242
 MMM 4546 117 CZ WILMO PRIDE 46G 035117004546

Vl.užit:nar: 40 kg ve 120d: 212 kg ve 210d: 321 kg v 365d: 552 kg / kříž: 132 cm
 Přírůstek v testu : 1633 g / 93 přírůstek od narození: 1390 g / 89 šourek 41 cm
 Věk při ZV 441 dní aktuálně k 22.03.17 hmotnost: 624 kg výška v kříži: 137 cm

PLEMENNÉ HODNOTY										LINEARNÍ HODNOCENÍ							
	pp	ru	pp	ru	TR	KT	OS	UT		Hmot	kříž	TR	KT	OS	UT	CE	
BÝK	PE	100	102	ME	106	96	106	107	104	105							
MATKA	PE	103	97	ME	103	120	97	102	104	102	738	144	23	20	22	7	72
OTEC	PE	98	107	ME	109	72	110	105	105	105	0	0	0	0	0	0	0

HODNOCEN: TR 7 / /10 KT / / OS / / UT Výsledek:

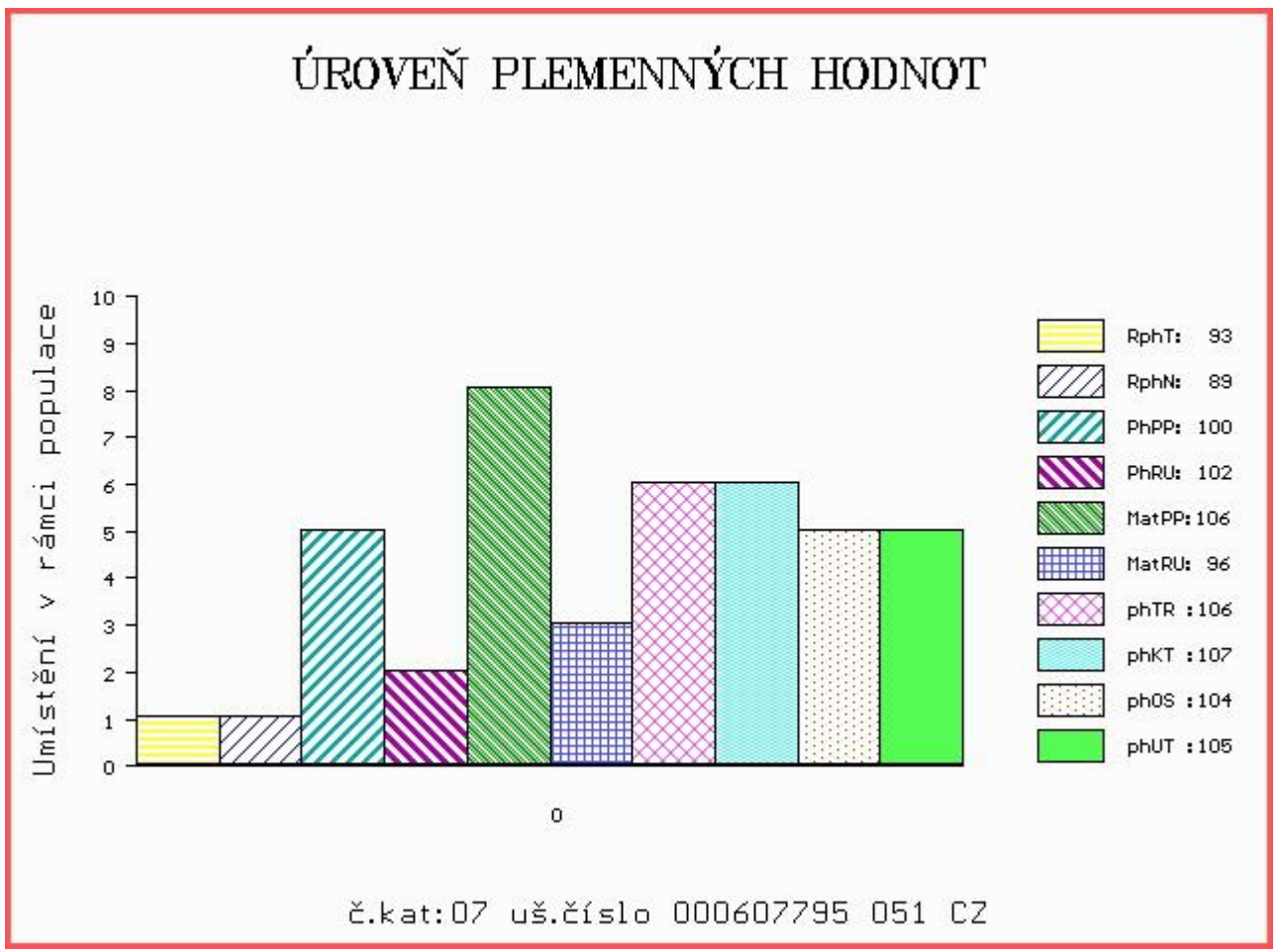

Číslo : **932994 031 CZ CRISTOPHER AFM** Číslo katalogu 8
 Dat.nar. : 02.02.2016 Plemeno : G100 Aberdeen Angus
 Chovatel : Šusta Michal, Mýto
 Majitel : Šusta Michal, Mýto

OOO AAP 299 IGOR 035282045344
 OO AAP 515 LOGIK AF 39N 027031041551
 MOO 4828 117 CZ FINESA RED MISS REDFORD 18H 096117004828

Otec ZAA 916 UMAQ AFM 027000755385031
 OMO AAP 316 MEWIL KÁBUL 31K 045281105137
 MO 261737 931 CZ 027000261737931
 MMO 43607 242 CZ PRIME LADY AFM 20J 027242043607

OOM AAP 049 BELL 711 VISION 1D 786513
 OM AAP 134 MEWIL GOLDIE 3G 045117002771
 MOM 516 117 CZ MEWIL MISS QUALITY 16E 045117000516

MA 44081 931 CZ /11 ot AFM BONNIE OF TOOL 33N 027931044081
 OMM 265 559 2J BLACKSKY 73Y 685079
 MM 472 117 CZ BONNIE OF PLEASANT VISTA 6D 790180
 MMM 0 BONNIE OF PLEASANT VISTA 20Y 687790

Vl.užit:nar: 35 kg ve 120d: 205 kg ve 210d: 347 kg v 365d: 562 kg / kříž: 137 cm
 Přírůstek v testu : 1533 g / 96 přírůstek od narození: 1413 g / 95 šourek 39 cm
 Věk při ZV 435 dní aktuálně k 22.03.17 hmotnost: 620 kg výška v kříži: 142 cm

PLEMENNÉ HODNOTY										LINEARNÍ HODNOCENÍ						
	pp	ru	pp	ru	TR	KT	OS	UT		Hmot	kříž	TR	KT	OS	UT	CE
BÝK	PE	97	118	ME	87	105	111	112	111	110						
MATKA	PE	91	100	ME	97	109	110	97	91	96	656	139	19	19	20	6 64
Otec	PE	104	135	ME	78	101	112	112	108	109	714	140	27	22	22	8 79

HODNOCEN: TR 10 / /10 KT / / OS / / UT Výsledek:

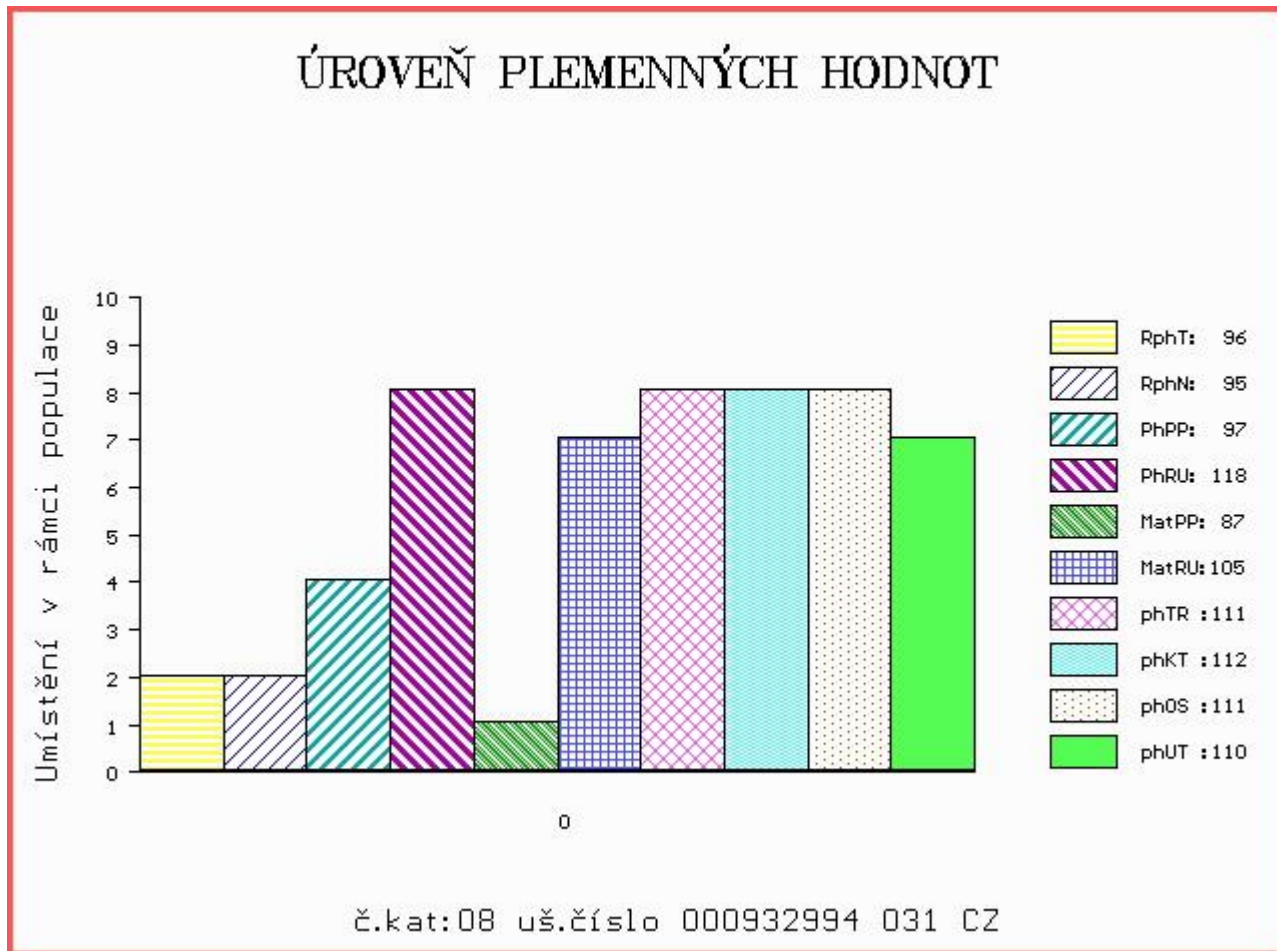

Číslo : 932996 031 CZ CENTROTEX AFM Číslo katalogu 9
 Dat.nar. : 07.02.2016 Plemeno : G100 Aberdeen Angus
 Chovatel : Šusta Michal, Mýto
 Majitel : Šusta Michal, Mýto

OOO AAP 299 IGOR 035282045344
 OO AAP 515 LOGIK AF 39N 027031041551
 MOO 4828 117 CZ FINESA RED MISS REDFORD 18H 096117004828

Otec ZAA 916 UMAQ AFM 027000755385031
 OMO AAP 316 MEWIL KÁBUL 31K 045281105137
 MO 261737 931 CZ 027000261737931
 MMO 43607 242 CZ PRIME LADY AFM 20J 027242043607

OOM ZAA 181 BNB HAMILTON 41C 779242
 OM AAP 344 AFM JALTA 26L 027282048091
 MOM 487 117 CZ KENOSEE PARK PRIDE 87D 801545

MA 149243 931 CZ /10 ot AFM BONNIE OF TOOL 4R 027000149243931
 OMM AAP 134 MEWIL GOLDIE 3G 045117002771
 MM 44081 931 CZ AFM BONNIE OF TOOL 33N 027931044081
 MMM 472 117 CZ BONNIE OF PLEASANT VISTA 6D 790180

Vl.užit:nar: 35 kg ve 120d: 215 kg ve 210d: 362 kg v 365d: 563 kg / kříž: 133 cm
 Přírustek v testu : 1616 g / 99 přírustek od narození: 1443 g / 99 šourek 42 cm
 Věk při ZV 430 dní aktuálně k 22.03.17 hmotnost: 625 kg výška v kříži: 135 cm

PLEMENNÉ HODNOTY										LINEARNÍ HODNOCENÍ								
	pp	ru	pp	ru	TR	KT	OS	UT		Hmot	kříž	TR	KT	OS	UT	CE		
BÝK	PE	105	124	ME	88	103	109	112	111	111								
MATKA	PE	105	95	ME	100	111	101	99	97	97	716	/	137	24	22	21	7	74
Otec	PE	104	135	ME	78	101	112	112	108	109	714	/	140	27	22	22	8	79

HODNOCEN: TR 6 / /10 KT / / OS / / UT Výsledek:

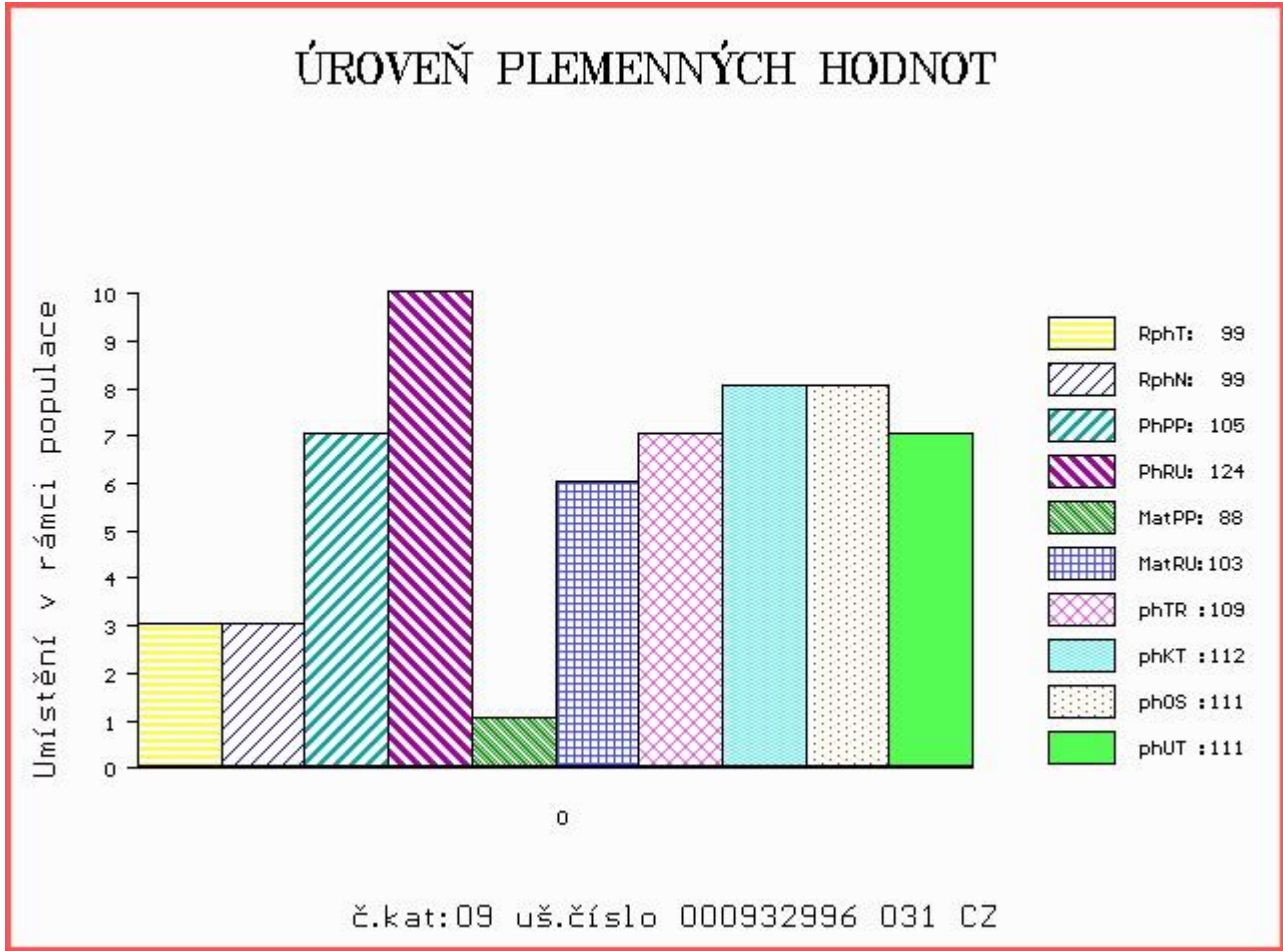

Číslo : 938255 061 CZ CARO RED Z HOJOVIC Číslo katalogu 10
 Dat.nar. : 11.02.2016 Plemeno : G100 Aberdeen Angus
 Chovatel : Vaníček Josef, Hojovice
 Majitel : Vaníček Josef, Hojovice

OOO 270 346 RED FINE LINE MULBERRY 26P 1237972
 OO ZAA 694 RED BRYLOR TALISKER 202T 1410189
 MOO 1026704 CA RED BRYLOR BONITA 66K 1026704

OTEC PAA 412 ZEFA RED Z HOJOVIC 399000801437061

OMO ZAA 511 LEVHARD RED Z CUNKOVA ET 253031070326
 MO 349925 961 CZ 133000349925961
 MMO 217835 961 CZ NOEMI TEGRO 133000217835961

OOM ZAA 334 LCHMN SHARPSHOOTER 1369 29AR0172
 OM AAP 709 PLAYBOY RED Z PĚČÍNA 268000553671031
 MOM 48810 931 CZ MADLA Z PĚČÍNA 268000048810931

MA 506679 961 CZ /2 ot ZÁŘE RED TEGRO 133000506679961

OMM ZAA 679 PÁJA RED ET 398000542301031
 MM 400705 961 CZ TUBA RED TEGRO 133000400705961
 MMM 50625 961 CZ MARIKA BLACK RF TEGRO 133000050625961

Vl.užit:nar: 31 kg ve 120d: 176 kg ve 210d: 296 kg v 365d: 513 kg / kříž: 132 cm
 Přírustek v testu : 1716 g / 111 přírustek od narození: 1331 g / 120 šourek 37 cm
 Věk při ZV 426 dní aktuálně k 22.03.17 hmotnost: 570 kg výška v kříži: 136 cm

PLEMENNÉ HODNOTY										LINEARNÍ HODNOCENÍ							
	pp	ru	pp	ru	TR	KT	OS	UT	Hmot	kříž	TR	KT	OS	UT	CE		
BÝK	PE	104	116	ME	91	104	106	109	106	108							
MATKA	PE	104	120	ME	86	121	98	100	99	98	630	139	24	20	18	7	69
OTEC	PE	109	107	ME	92	90	105	104	110	114	735	141	27	21	18	6	72

HODNOCEN: TR 7 / / 8 KT / / OS / / UT Výsledek:

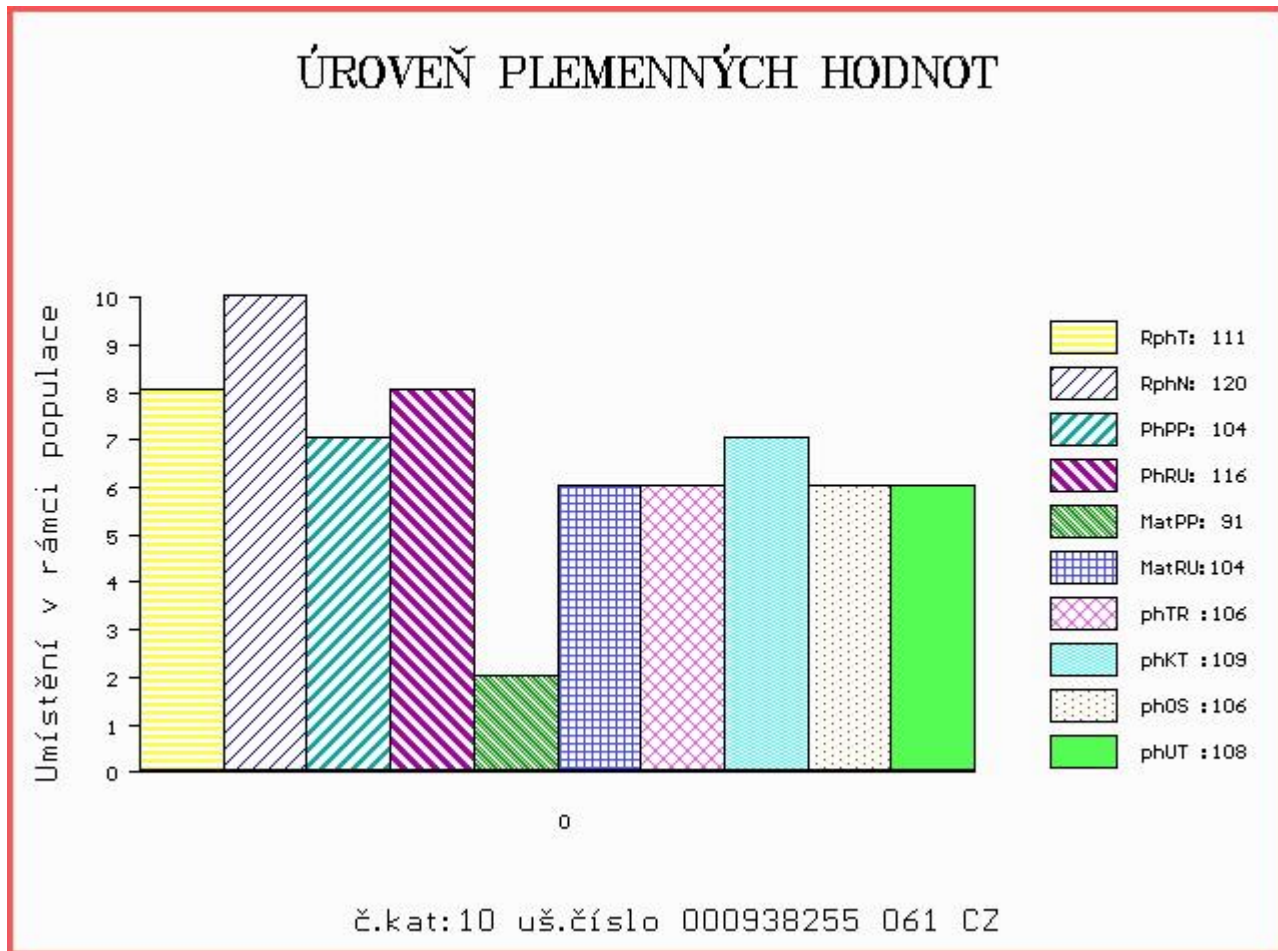

Číslo : 932998 031 CZ CLOISTER AFM Číslo katalogu 11
 Dat.nar. : 27.02.2016 Plemeno : G100 Aberdeen Angus
 Chovatel : Šusta Michal, Mýto
 Majitel : Šusta Michal, Mýto

OOO AAP 299 IGOR 035282045344
 OO AAP 515 LOGIK AF 39N 027031041551
 MOO 4828 117 CZ FINESA RED MISS REDFORD 18H 096117004828

Otec ZAA 916 UMAQ AFM 027000755385031

OMO AAP 316 MEWIL KÁBUL 31K 045281105137
 MO 261737 931 CZ 027000261737931
 MMO 43607 242 CZ PRIME LADY AFM 20J 027242043607

OOM ZAA 387 JOB 34L 035282047415
 OM ZAA 735 RICK 131000582521053
 MOM 122563 511 CZ 040511122563

MA 529663 931 CZ /2 ot ZIMKA AFM 027000529663931

OMM AAP 316 MEWIL KÁBUL 31K 045281105137
 MM 325771 931 CZ ROMANA AFM 027000325771931
 MMM 58114 242 CZ AFM GRACIA OF TOOL 26M 027000058114242

Vl.užit:nar: 36 kg ve 120d: 224 kg ve 210d: 386 kg v 365d: 627 kg / kříž: 140 cm
 Přírůstek v testu : 1833 g / 114 přírůstek od narození: 1630 g / 117 šourek 40 cm
 Věk při ZV 410 dní aktuálně k 22.03.17 hmotnost: 670 kg výška v kříži: 141 cm

PLEMENNÉ HODNOTY

LINEARNÍ HODNOCENÍ

	pp	ru	ME	pp	ru	TR	KT	OS	UT	Hmot	kříž	TR	KT	OS	UT	CE	
BÝK	PE	96	125	ME	82	100	104	94	91	94							
MATKA	PE	88	115	ME	85	99	106	115	116	114	856	150	28	21	19	7	75
Otec	PE	104	135	ME	78	101	112	112	108	109	714	140	27	22	22	8	79

HODNOCEN: TR 10 / /10 KT / / OS / / UT Výsledek:

ÚROVEŇ PLEMENNÝCH HODNOT

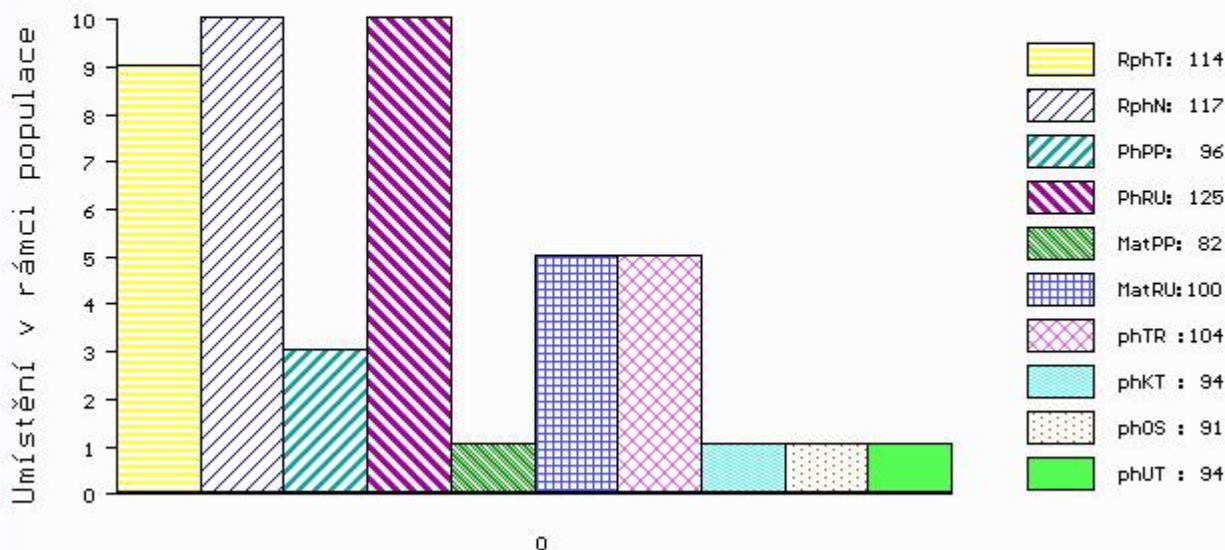

č.kat:11 uš.číslo 000932998 031 CZ

Číslo : 938259 061 CZ CITROEN Z HOJOVIC Číslo katalogu 12
 Dat.nar. : 28.02.2016 Plemeno : G100 Aberdeen Angus
 Chovatel : Vaníček Josef, Hojovice
 Majitel : Vaníček Josef, Hojovice

OOO 270 346 RED FINE LINE MULBERRY 26P 1237972
 OO ZAA 694 RED BRYLOR TALISKER 202T 1410189
 MOO 1026704 CA RED BRYLOR BONITA 66K 1026704

OTEC PAA 412 ZEFA RED Z HOJOVIC 399000801437061
 OMO ZAA 511 LEVHARD RED Z CUNKOVA ET 253031070326
 MO 349925 961 CZ 133000349925961
 MMO 217835 961 CZ NOEMI TEGRO 133000217835961

OOM ZAA 453 KARMÍN RED 16M ET 035282053009
 OM ZAA 601 OLE RED ZDB 035000532328031
 MOM 50086 242 CZ 109K 035242050086

MA 502839 961 CZ /2 ot 399000502839961
 OMM ZAA 511 LEVHARD RED Z CUNKOVA ET 253031070326
 MM 323174 961 CZ 133000323174961
 MMM 120719 201 CZ MEWIL ELBA 38 J 045201120719

Vl.užit:nar: 29 kg ve 120d: 182 kg ve 210d: 324 kg v 365d: 574 kg / kříž: 137 cm
 Přírustek v testu : 2075 g / 114 přírustek od narození: 1503 g / 121 šourek 39 cm
 Věk při ZV 409 dní aktuálně k 22.03.17 hmotnost: 612 kg výška v kříži: 138 cm

PLEMENNÉ HODNOTY										LINEARNÍ HODNOCENÍ						
	pp	ru	pp	ru	TR	KT	OS	UT		Hmot	kříž	TR	KT	OS	UT	CE
BÝK	PE	107	114	ME	93	92	109	115	111	114						
MATKA	PE	104	120	ME	94	94	99	111	115	114	616	139	25	19	19	7 70
OTEC	PE	109	107	ME	92	90	105	104	110	114	735	141	27	21	18	6 72

HODNOCEN: TR 8 / /10 KT / / OS / / UT Výsledek:

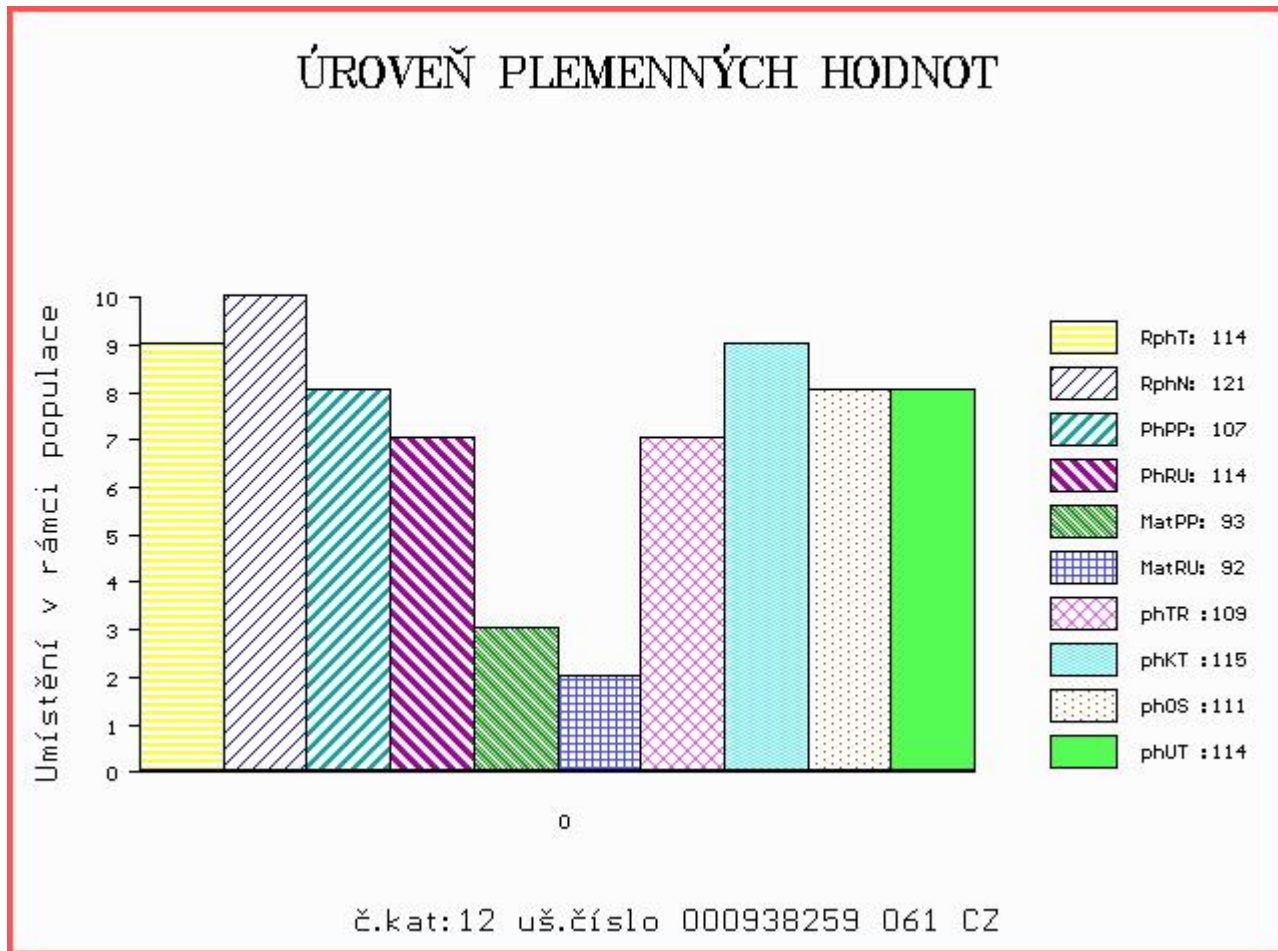

Číslo : 938261 061 CZ CEED RED Z HOJOVIC Číslo katalogu 13
 Dat.nar. : 02.03.2016 Plemeno : G100 Aberdeen Angus
 Chovatel : Vaníček Josef, Hojovice
 Majitel : Vaníček Josef, Hojovice

OOO 270 346 RED FINE LINE MULBERRY 26P 1237972
 OO ZAA 694 RED BRYLOR TALISKER 202T 1410189
 MOO 1026704 CA RED BRYLOR BONITA 66K 1026704

OTEC PAA 412 ZEFA RED Z HOJOVIC 399000801437061
 OMO ZAA 511 LEVHARD RED Z CUNKOVA ET 253031070326
 MO 349925 961 CZ 133000349925961
 MMO 217835 961 CZ NOEMI TEGRO 133000217835961

OOM AAP 060 EMÍR 190117000291
 OM AAP 375 JARYN TEGRO 133284121883
 MOM 2425 117 CZ FANFÁRA BLACK TEGRO ET 133117002425

MA 254336 961 CZ /7 ot 399000254336961
 OMM ZAA 461 KUNA RED 268281117342
 MM 48809 931 CZ RED 268000048809931
 MMM 132571 201 CZ 268000132571201

Vl.užit:nar: 31 kg ve 120d: 189 kg ve 210d: 304 kg v 365d: 527 kg / kříž: 130 cm
 Přírůstek v testu : 1316 g / 93 přírůstek od narození: 1281 g / 95 šourek 37 cm
 Věk při ZV 406 dní aktuálně k 22.03.17 hmotnost: 524 kg výška v kříži: 131 cm

PLEMENNÉ HODNOTY										LINEARNÍ HODNOCENÍ							
	pp	ru	pp	ru	TR	KT	OS	UT		Hmot	kříž	TR	KT	OS	UT	CE	
BÝK	PE	111	110	ME	95	92	105	108	106	106							
MATKA	PE	113	112	ME	98	95	101	99	100	101	680	139	24	22	19	7	72
OTEC	PE	109	107	ME	92	90	105	104	110	114	735	141	27	21	18	6	72

HODNOCEN: TR 5 / / 9 KT / / OS / / UT Výsledek:

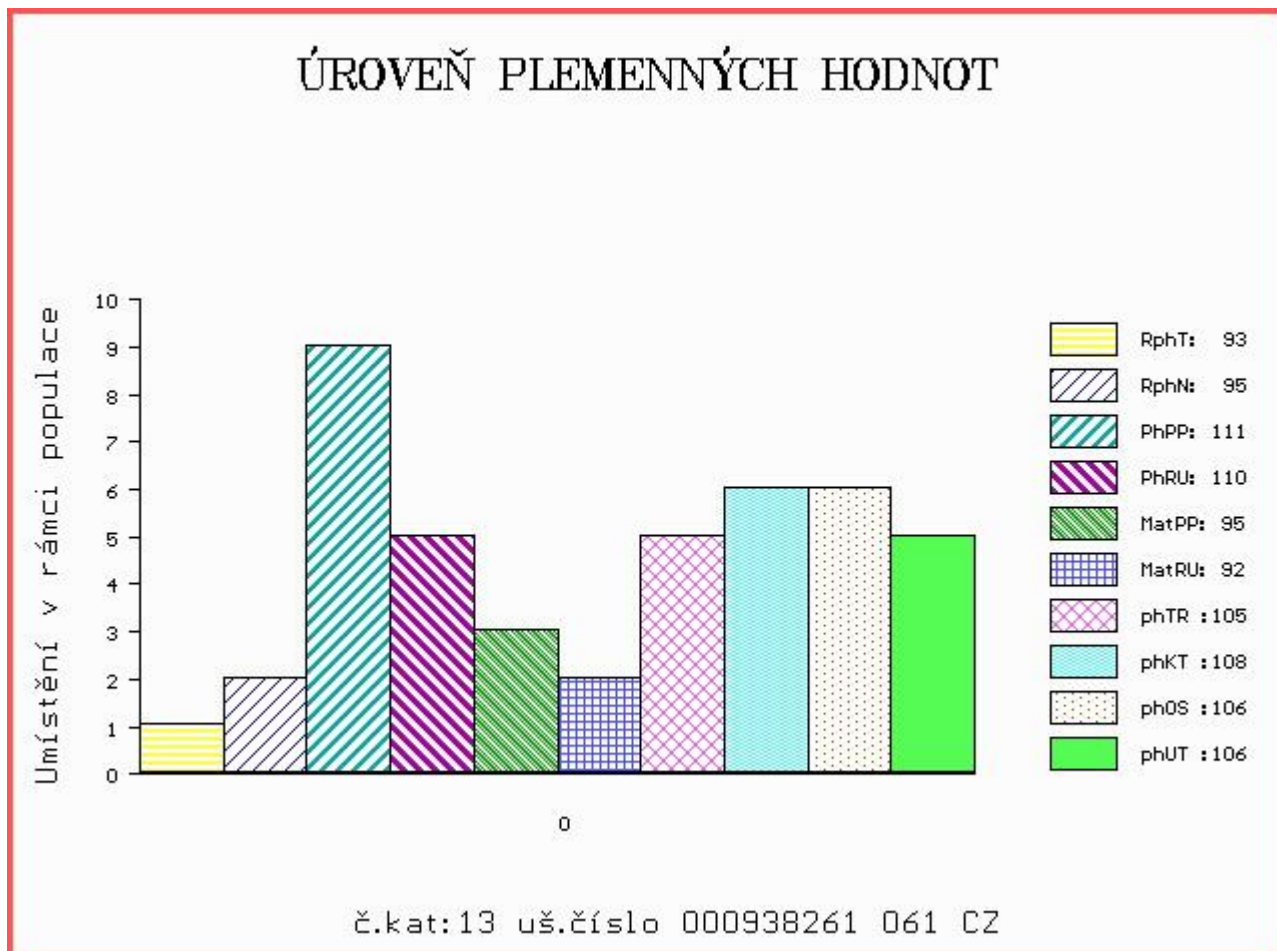

Číslo : **944049 031 CZ CANON IKAR** Číslo katalogu 14
 Dat.nar. : 05.03.2016 Plemeno : G100 Aberdeen Angus
 Chovatel : Zítek Jaroslav, Pechova Lhota
 Majitel : Zítek Jaroslav, Pechova Lhota

OOO ZAA 511 LEVHARD RED Z CUNKOVA ET 253031070326
 OO AAP 902 REDFAKTOR TEGRO 133000640176061
 MOO 133048 204 CZ KIKI BLACK TEGRO 133000133048204

Otec ZAA 896 MEWIL UNIVERSAL 112Z 045000760658031
 OMO ZAA 392 JOŽKA 119L 035282047434
 MO 276726 931 CZ MEWIL MYFLOWER 40T 045000276726931
 MMO 137236 201 CZ MEWIL MYFLOWER 22N 045201137236

OOM 262 165 GDAR EXECUTIVE 727 754808
 OM ZAA 458 MEWIL KEKS ET 045384140671
 MOM 646444 CA MVF TIBBIE 20W 646444

MA 446139 931 CZ /3 ot MEWIL LUCY 20Z 045000446139931
 OMM ZAA 515 YOUNG DALE TOUCH DOWN 36M 1119460
 MM 301484 931 CZ MEWIL LUCY 4U 045000301484931
 MMM 55470 931 CZ MEWIL LUCY 118P 045000055470931

Vl.užit:nar: 42 kg ve 120d: 238 kg ve 210d: 381 kg v 365d: 617 kg / kříž: 144 cm
 Přírůstek v testu : 1891 g / 111 přírůstek od narození: 1573 g / 113 šourek 38 cm
 Věk při ZV 403 dní aktuálně k 22.03.17 hmotnost: 643 kg výška v kříži: 144 cm

PLEMENNÉ HODNOTY						LINEARNÍ HODNOCENÍ											
	pp	ru	pp	ru	TR	KT	OS	UT	Hmot	kříž	TR	KT	OS	UT	CE		
BÝK	PE	94	131	ME	93	108	98	106	112	109							
MATKA	PE	101	110	ME	91	123	85	91	94	90	778	147	27	20	20	7	74
Otec	PE	95	141	ME	91	98	107	116	116	116	595	135	25	21	19	7	72

HODNOCEN: TR 10 / /10 KT / / OS / / UT Výsledek:

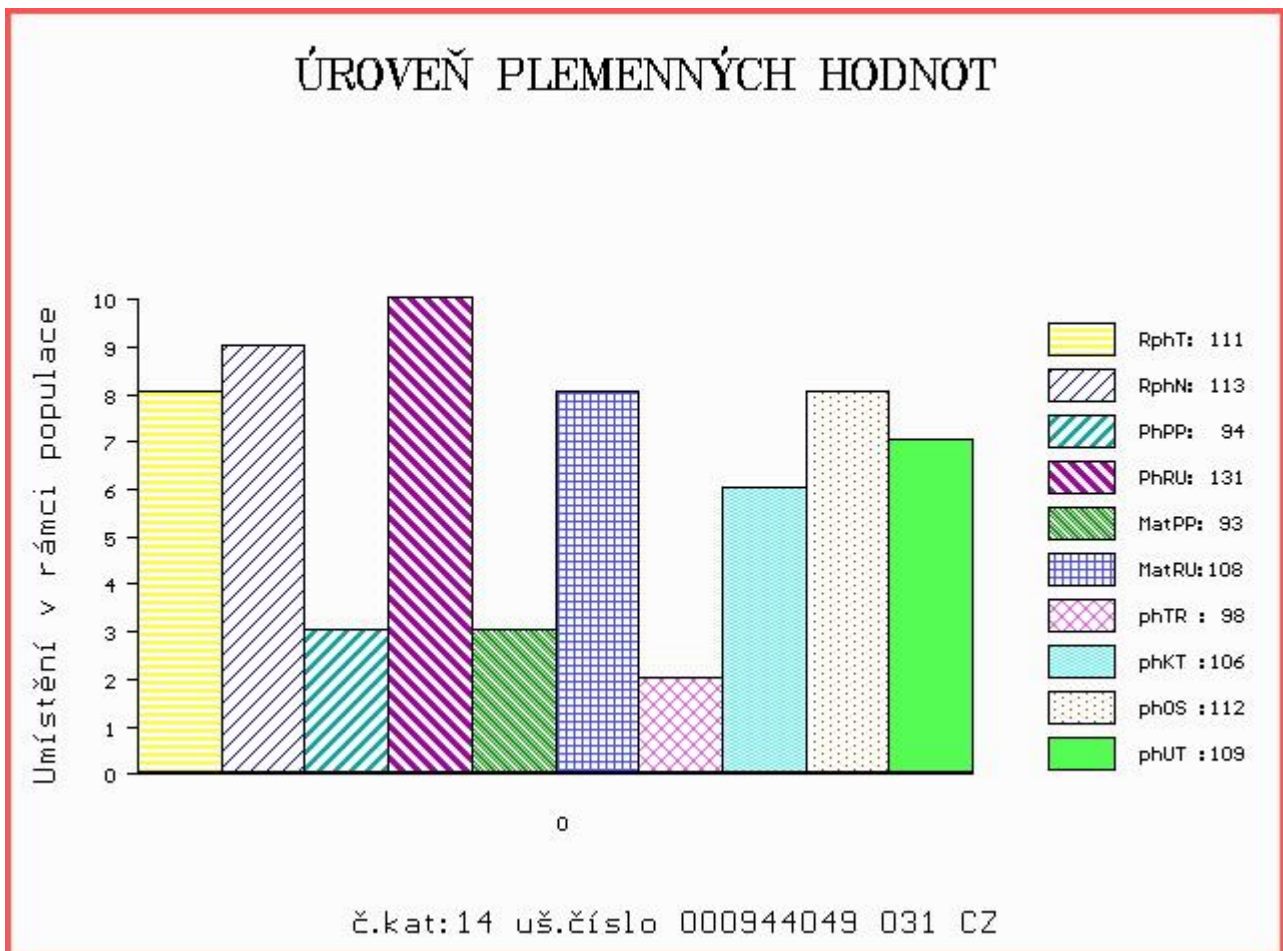

Číslo : 607811 051 CZ CARLOS RED ZE STVOLÍNEK Číslo katalogu 15
 Dat.nar. : 09.03.2016 Plemeno : G100 Aberdeen Angus
 Chovatel : Hromas Jan, Stvolínky
 Majitel : Hromas J. + JCH Č.Budějovice

OOO 262 687 RED NORTHLINE ROB ROY 122K 1035334
 OO ZAA 695 RED DMM BRYLOR THUMP 2T 1399230
 MOO 903849 CA RED STEN ESSENCE 42G 903849

OTEC ZAA 807 TARIK RED ET 398000665397031
 OMO 269 246 RED LCC GRAND SLAM 1726J 655091
 MO 240519 931 CZ RED 398000240519931
 MMO 941097 CA RED HOWE MS.RUBA DDH 7H 941097

OOM ZAA 289 HANIBAL ET 119117005702
 OM ZAA 459 KOČOVNÍK 57M 035282053069
 MOM 43033 242 CZ 100 J 035242043033

MA 120419 951 CZ /8 ot 403000120419951
 OMM ZAA 286 HARRY ABS ET 014117002340
 MM 57962 242 CZ 65M 035000057962242
 MMM 1273 117 CZ 035117001273

Vl.užit:nar: 45 kg ve 120d: 206 kg ve 210d: 325 kg v 365d: 560 kg / kříž: 132 cm
 Přírůstek v testu : 1591 g / 113 přírůstek od narození: 1415 g / 111 šourek 40 cm
 Věk při ZV 399 dní aktuálně k 22.03.17 hmotnost: 580 kg výška v kříži: 132 cm

PLEMENNÉ HODNOTY						LINEARNÍ HODNOCENÍ											
	pp	ru	pp	ru	TR	KT	OS	UT	Hmot	kříž	TR	KT	OS	UT	CE		
BÝK	PE	91	110	ME	91	108	130	126	119	125							
MATKA	PE	108	92	ME	97	116	112	108	104	107	602	140	20	21	17	6	64
OTEC	PE	86	115	ME	72	106	111	110	106	109	730	139	25	20	21	8	74

HODNOCEN: TR 6 / /10 KT / / OS / / UT Výsledek:

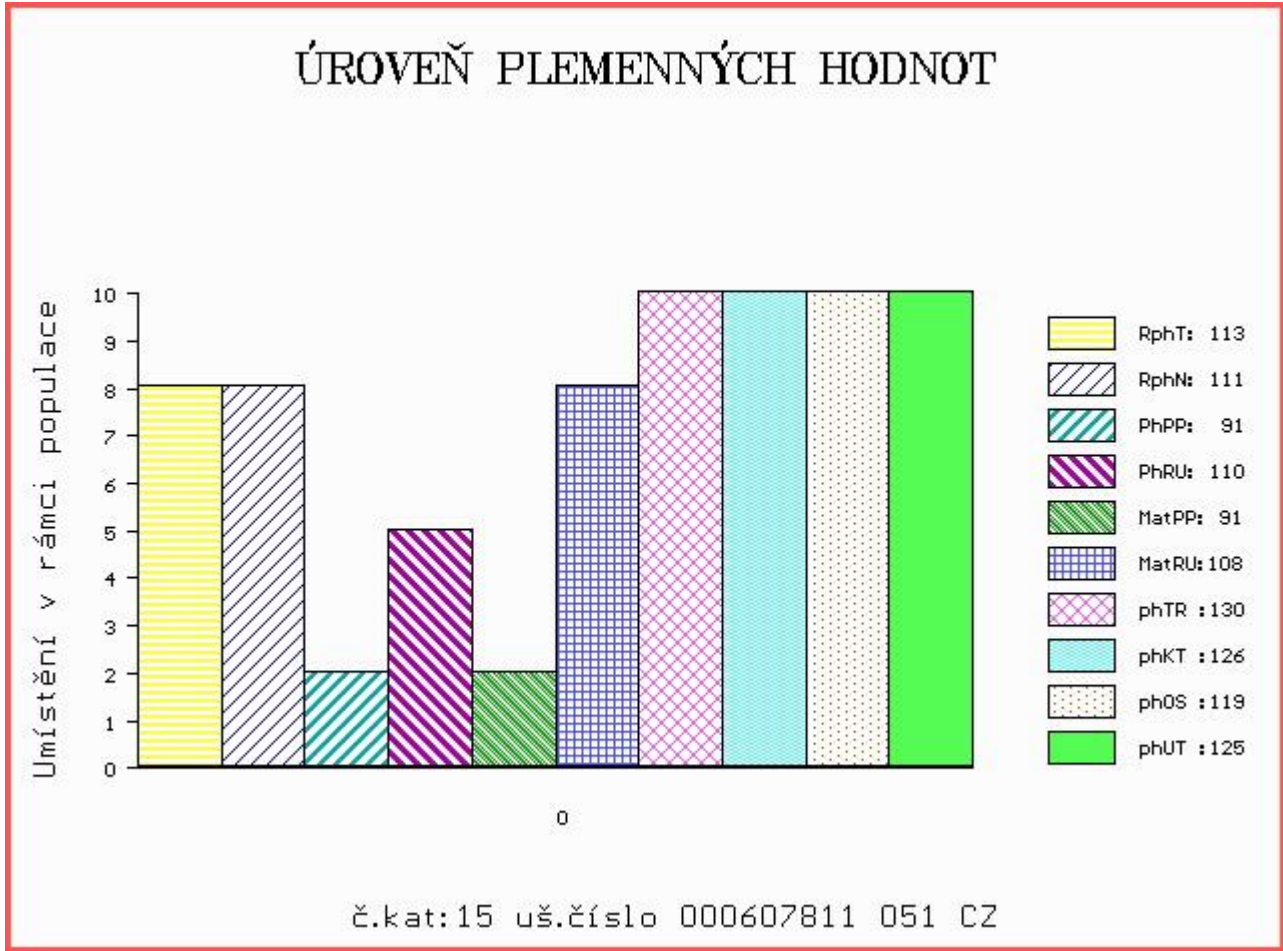

Číslo : **638635 072 CZ CORAL RED Z VLACHOVIC** Číslo katalogu 16
 Dat.nar. : 17.03.2016 Plemeno : G100 Aberdeen Angus
 Chovatel : Ševčík Miroslav ing., Vlachovice
 Majitel : Jihočeský chovatel a.s.Č.Budějovice

OOO ZAA 691 TE MANIA RED LABEL ET VTM Z1023
 OO PAA 017 TOMAHAWK RED TEGRO 133000690920061
 MOO 23098 961 CZ LADA TEGRO 133000023098961

Otec ZAI 239 ARGİ RED ZE STVOLÍNEK 403000586443051
 OMO AAP 595 NOMURA RED Z PĚČÍNA 268000161026031
 MO 147130 951 CZ SISI RED ZE STVOLÍNEK 403000147130951
 MMO 120414 951 CZ 403000120414951

OOM ZAA 238 RED LAZY SBJ HOBO 12E 825517
 OM AAP 492 LIMBA RED 281072003886
 MOM 2669 117 CZ RED WIL-SEL BRIDGET 20E 828430

MA 133623 972 CZ /8 ot 395000133623972
 OMM ZAA 306 MEWIL RED HIGHLANDER 11H 035517007411
 MM 113076 302 CZ 235000113076302
 MMM 4095 117 CZ 235117004095

Vl.užit:nar: 42 kg ve 120d: 182 kg ve 210d: 298 kg v 365d: 494 kg / kříž: 127 cm
 Přírustek v testu : 1583 g / 93 přírustek od narození: 1238 g / 94 šourek 40 cm
 Věk při ZV 391 dní aktuálně k 22.03.17 hmotnost: 500 kg výška v kříži: 127 cm

PLEMENNÉ HODNOTY										LINEARNÍ HODNOCENÍ						
	pp	ru	pp	ru	TR	KT	OS	UT		Hmot	kříž	TR	KT	OS	UT	CE
BÝK	PE	104	111	ME	95	113	101	106	104	106						
MATKA	PE	99	110	ME	97	109	99	100	104	103	770	/ 143	23	19	18	7 67
Otec	PE	110	112	ME	93	116	91	93	91	91	631	/ 132	23	20	20	8 71

HODNOCEN: TR 4 / / 7 KT / / OS / / UT Výsledek:

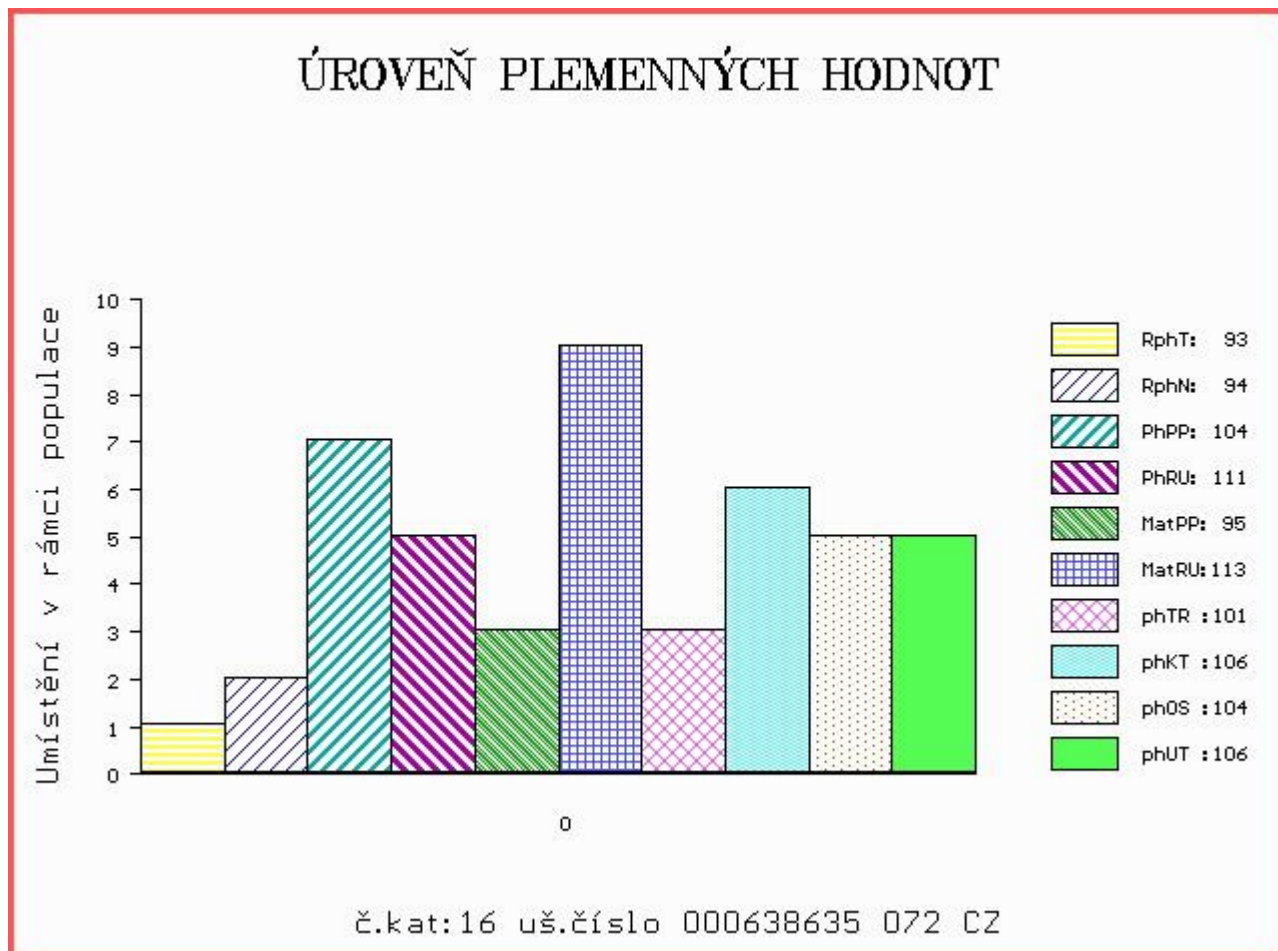

Číslo : 607818 051 CZ CYKLUS RED ZE STVOLÍNEK Číslo katalogu 17
 Dat.nar. : 20.03.2016 Plemeno : G100 Aberdeen Angus
 Chovatel : Hromas Jan, Stvolínky
 Majitel : Hromas Jan, Stvolínky

OOO 262 500 TE MANIA VICEROY V342 VTM V342
 OO ZAA 691 TE MANIA RED LABEL ET VTM Z1023
 MOO 254 AU TE MANIA MITTAGONG V254 VTM V254

Otec PAA 017 TOMAHAWK RED TEGRO 133000690920061
 OMO ZAA 391 JAMBO 107L 035282047400
 MO 23098 961 CZ LADA TEGRO 133000023098961
 MMO 124835 204 CZ 133000124835204

OOM ZAA 335 BIEBER REDROBBER 5488 479066
 OM AAP 595 NOMURA RED Z PĚČÍNA 268000161026031
 MOM 132577 201 CZ 268000132577201

MA 147150 951 CZ /3 ot RED 403000147150951
 OMM ZAA 459 KOČOVNÍK 57M 035282053069
 MM 9569 951 CZ 403000009569951
 MMM 52903 242 CZ 125L 035000052903242

Vl.užit:nar: 45 kg ve 120d: 232 kg ve 210d: 321 kg v 365d: 573 kg / kříž: 133 cm
 Přírůstek v testu : 1491 g / 97 přírůstek od narození: 1447 g / 99 šourek 38 cm
 Věk při ZV 388 dní aktuálně k 22.03.17 hmotnost: 576 kg výška v kříži: 133 cm

PLEMENNÉ HODNOTY										LINEARNÍ HODNOCENÍ						
	pp	ru	pp	ru	TR	KT	OS	UT		Hmot	kříž	TR	KT	OS	UT	CE
BÝK	PE	103	110	ME	96	118	127	112	116	119						
MATKA	PE	105	94	ME	101	127	105	105	105	105	736	141	21	21	21	7 70
Otec	PE	121	118	ME	74	115	92	94	96	94	695	137	22	18	20	6 66

HODNOCEN: TR 7 / /10 KT / / OS / / UT Výsledek:

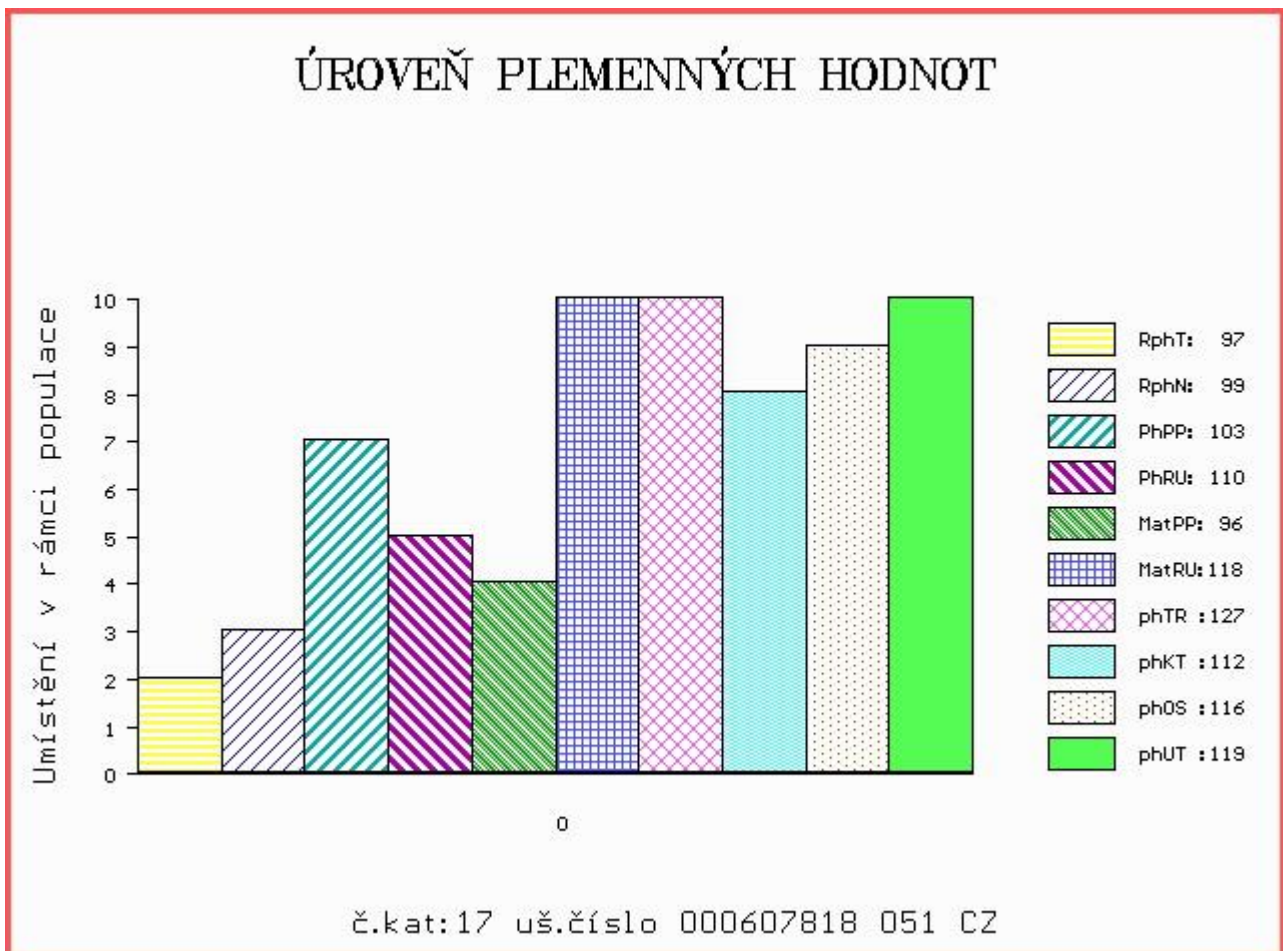

Číslo : **826091 032 CZ CONOR DF** Číslo katalogu 18
 Dat.nar. : 21.03.2016 Plemeno : G100 Aberdeen Angus
 Chovatel : Fikerle Daniel, Bc., Újezdec
 Majitel : Fikerle Daniel, Bc., Újezdec

OOO AAP 515 LOGIK AF 39N 027031041551
 OO ZAA 916 UMAQ AFM 027000755385031
 MOO 261737 931 CZ 027000261737931

OTEC PAA 573 ASIJEK AFM 027000891094031
 OMO AAP 316 MEWIL KÁBUL 31K 045281105137
 MO 416231 931 CZ 027000416231931
 MMO 325789 931 CZ 027000325789931

OOM ZAA 379 JARDA AGROKIWI 040591123329
 OM ZAA 533 MATOUŠ Z RANČIC 23P 326000046312031
 MOM 48154 242 CZ FINESA MARY KT 32K 096242048154

MA 241459 932 CZ /4 ot 087000241459932
 OMM AAP 242 JAKARTA 035282037036
 MM 117485 306 CZ LORA VLTAVIN PAVAS 087000117485306
 MMM 4309 117 CZ RADKA PAVAS 087117004309

Vl.užit:nar: 46 kg ve 120d: 224 kg ve 210d: 334 kg v 365d: 559 kg / kříž: 134 cm
 Přírůstek v testu : 1483 g / 101 přírůstek od narození: 1404 g / 104 šourek 41 cm
 Věk při ZV 387 dní aktuálně k 22.03.17 hmotnost: 560 kg výška v kříži: 134 cm

PLEMENNÉ HODNOTY										LINEARNÍ HODNOCENÍ						
	pp	ru	ME	pp	ru	TR	KT	OS	UT	Hmot	kříž	TR	KT	OS	UT	CE
BÝK	PE	95	125	ME	85	99	110	109	110	111						
MATKA	PE	100	116	ME	87	103	112	98	93	95	900	146	27	21	21	8 77
OTEC	PE	90	135	ME	82	96	112	113	115	117	633	139	26	21	18	6 71

HODNOCEN: TR 7 / /10 KT / / OS / / UT Výsledek:

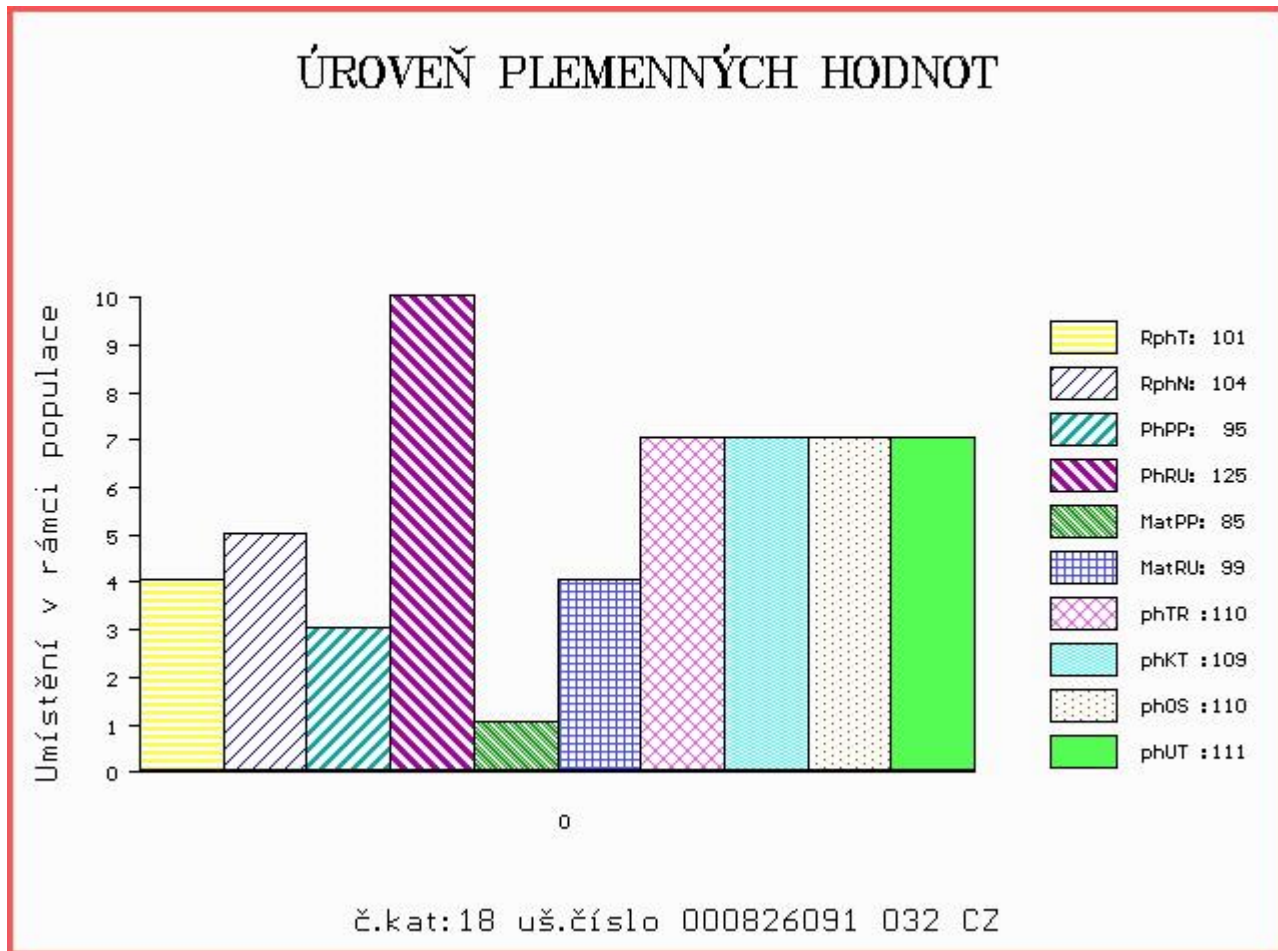

Číslo : **638637 072 CZ CODY RED Z VLACHOVIC** Číslo katalogu 19
 Dat.nar. : 24.03.2016 Plemeno : G100 Aberdeen Angus
 Chovatel : Ševčík Miroslav ing., Vlachovice
 Majitel : Jihočeský chovatel a.s.Č.Budějovice

OOO ZAA 691 TE MANIA RED LABEL ET VTM Z1023
 OO PAA 017 TOMAHAWK RED TEGRO 133000690920061
 MOO 23098 961 CZ LADA TEGRO 133000023098961

Otec ZAI 239 ARGÍ RED ZE STVOLÍNEK 403000586443051
 OMO AAP 595 NOMURA RED Z PĚČÍNA 268000161026031
 MO 147130 951 CZ SISI RED ZE STVOLÍNEK 403000147130951
 MMO 120414 951 CZ 403000120414951

OOM 270 208 RED LCC SASKATOON A777L 1128746
 OM ZAA 616 RED BAR 5 AR DYNAMITE 252R 1282348
 MOM 1122872 CA RED RAVENNA 12M 1122872

MA 223469 981 CZ /3 ot URNA RED Z JANOVIC 107000223469981
 OMM AAP 597 NUMERO RED ZDB 035000196511031
 MM 145784 981 CZ 107000145784981
 MMM 32566 981 CZ 107000032566981

Vl.užit:nar: 42 kg ve 120d: 198 kg ve 210d: 302 kg v 365d: 544 kg / kříž: 131 cm
 Přírůstek v testu : 1541 g / 98 přírůstek od narození: 1375 g / 94 šourek 38 cm
 Věk při ZV 384 dní aktuálně k 22.03.17 hmotnost: 541 kg výška v kříži: 131 cm

PLEMENNÉ HODNOTY

LINEARNÍ HODNOCENÍ

	pp	ru	ME	pp	ru	TR	KT	OS	UT	Hmot	kříž	TR	KT	OS	UT	CE	
BÝK	PE	101	104	ME	94	119	90	87	84	84							
MATKA	PE	92	97	ME	94	121	101	109	109	108	780	146	28	19	17	6	70
Otec	PE	110	112	ME	93	116	91	93	91	91	631	132	23	20	20	8	71

HODNOCEN: TR 6 / /10 KT / / OS / / UT Výsledek:

ÚROVEŇ PLEMENNÝCH HODNOT

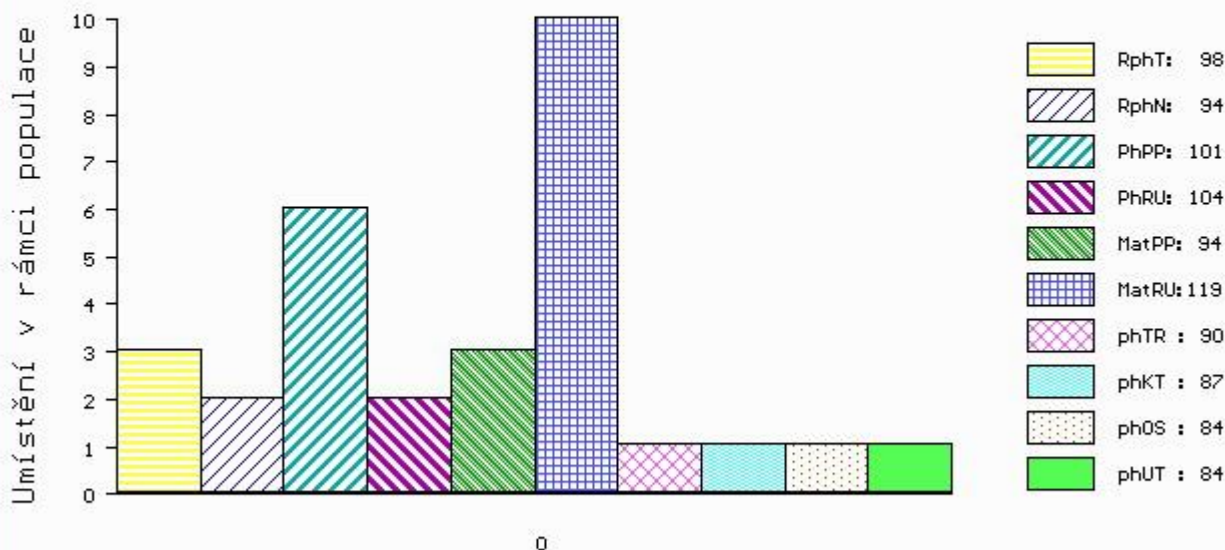

č.kat:19 uš.číslo 000638637 072 CZ

Číslo : 651171 072 CZ CARL RED Z VLACHOVIC Číslo katalogu 20
 Dat.nar. : 27.03.2016 Plemeno : G100 Aberdeen Angus
 Chovatel : Ševčík Miroslav ing., Vlachovice
 Majitel : Jihočeský chovatel a.s.Č.Budějovice

OOO ZAA 691 TE MANIA RED LABEL ET VTM Z1023
 OO PAA 017 TOMAHAWK RED TEGRO 133000690920061
 MOO 23098 961 CZ LADA TEGRO 133000023098961

OTEC ZAI 239 ARG1 RED ZE STVOLÍNEK 403000586443051
 OMO AAP 595 NOMURA RED Z PĚČÍNA 268000161026031
 MO 147130 951 CZ SISI RED ZE STVOLÍNEK 403000147130951
 MMO 120414 951 CZ 403000120414951

OOM 270 272 MONLINE RED HEAVERLY ET 83848-00412
 OM ZAA 685 MONLINE RED HEAVENLY 937C 83848-00937
 MOM 8384800715 DK MONLINE RED 7U 715 83848-00715

MA 223478 981 CZ /3 ot URŠULA RED Z JANOVIC 107000223478981
 OMM ZAA 442 KIMI RED PH 235382113855
 MM 98835 981 CZ 107000098835981
 MMM 117129 701 CZ 107000117129701

Vl.užit:nar: 42 kg ve 120d: 209 kg ve 210d: 305 kg v 365d: 559 kg / kříž: 134 cm
 Přírůstek v testu : 1633 g / 96 přírůstek od narození: 1414 g / 96 šourek 40 cm
 Věk při ZV 381 dní aktuálně k 22.03.17 hmotnost: 551 kg výška v kříži: 134 cm

PLEMENNÉ HODNOTY									LINEARNÍ HODNOCENÍ						
	pp	ru	pp	ru	TR	KT	OS	UT	Hmot	kříž	TR	KT	OS	UT	CE
BÝK	PE	107	113	ME	93	106	102	97	93	96					
MATKA	PE	101	114	ME	95	99	92	96	95	95	670	137	18	18	6 60
OTEC	PE	110	112	ME	93	116	91	93	91	91	631	132	23	20	8 71

HODNOCEN: TR 7 / /10 KT / / OS / / UT Výsledek:

ÚROVEŇ PLEMENNÝCH HODNOT

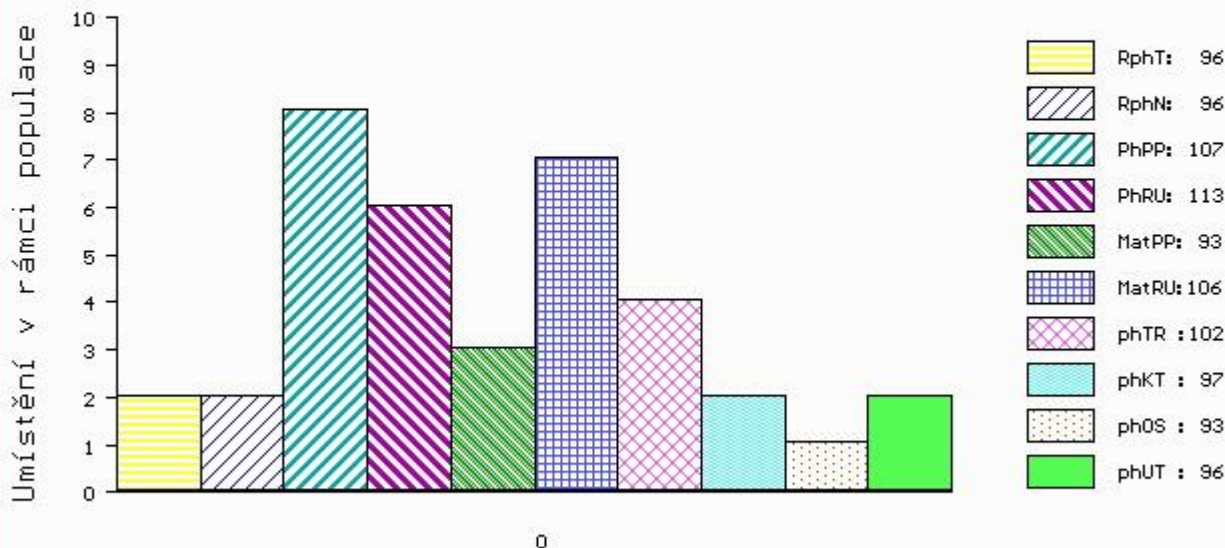

č.kat:20 uš.číslo 000651171 072 CZ

Číslo : **869614 032 CZ CTIRAD DF** Číslo katalogu 21
 Dat.nar. : 31.03.2016 Plemeno : G100 Aberdeen Angus
 Chovatel : Fikerle Daniel, Bc., Újezdec
 Majitel : Fikerle Daniel, Bc., Újezdec

OOO AAP 515 LOGIK AF 39N 027031041551
 OO ZAA 916 UMAQ AFM 027000755385031
 MOO 261737 931 CZ 027000261737931

OTEC PAA 573 ASIJEK AFM 027000891094031
 OMO AAP 316 MEWIL KÁBUL 31K 045281105137
 MO 416231 931 CZ 027000416231931
 MMO 325789 931 CZ 027000325789931

OOM ZAA 500 LEGENDA 268281117348
 OM ZAA 710 RAPID 205000555026053
 MOM 1602 953 CZ KAČKA Z TELECÍ 205000001602953

MA 294310 932 CZ /3 ot TETA PAVAS 087000294310932
 OMM AAP 052 MEWIL ENFORCER 30E 045117000530
 MM 4309 117 CZ RADKA PAVAS 087117004309
 MMM 951 117 CZ 049117000951

Vl.užit:nar: 49 kg ve 120d: 242 kg ve 210d: 370 kg v 365d: 621 kg / kříž: 139 cm
 Přírustek v testu : 1991 g / 111 přírustek od narození: 1565 g / 115 šourek 37 cm
 Věk při ZV 377 dní aktuálně k 22.03.17 hmotnost: 606 kg výška v kříži: 139 cm

PLEMENNÉ HODNOTY										LINEARNÍ HODNOCENÍ						
	pp	ru	ME	pp	ru	TR	KT	OS	UT	Hmot	kříž	TR	KT	OS	UT	CE
BÝK	PE	89	136	ME	89	89	99	99	103	102						
MATKA	PE	97	116	ME	90	92	92	90	89	88	780	146	25	19	20	7 71
OTEC	PE	90	135	ME	82	96	112	113	115	117	633	139	26	21	18	6 71

HODNOCEN: TR 10 / /10 KT / / OS / / UT Výsledek:

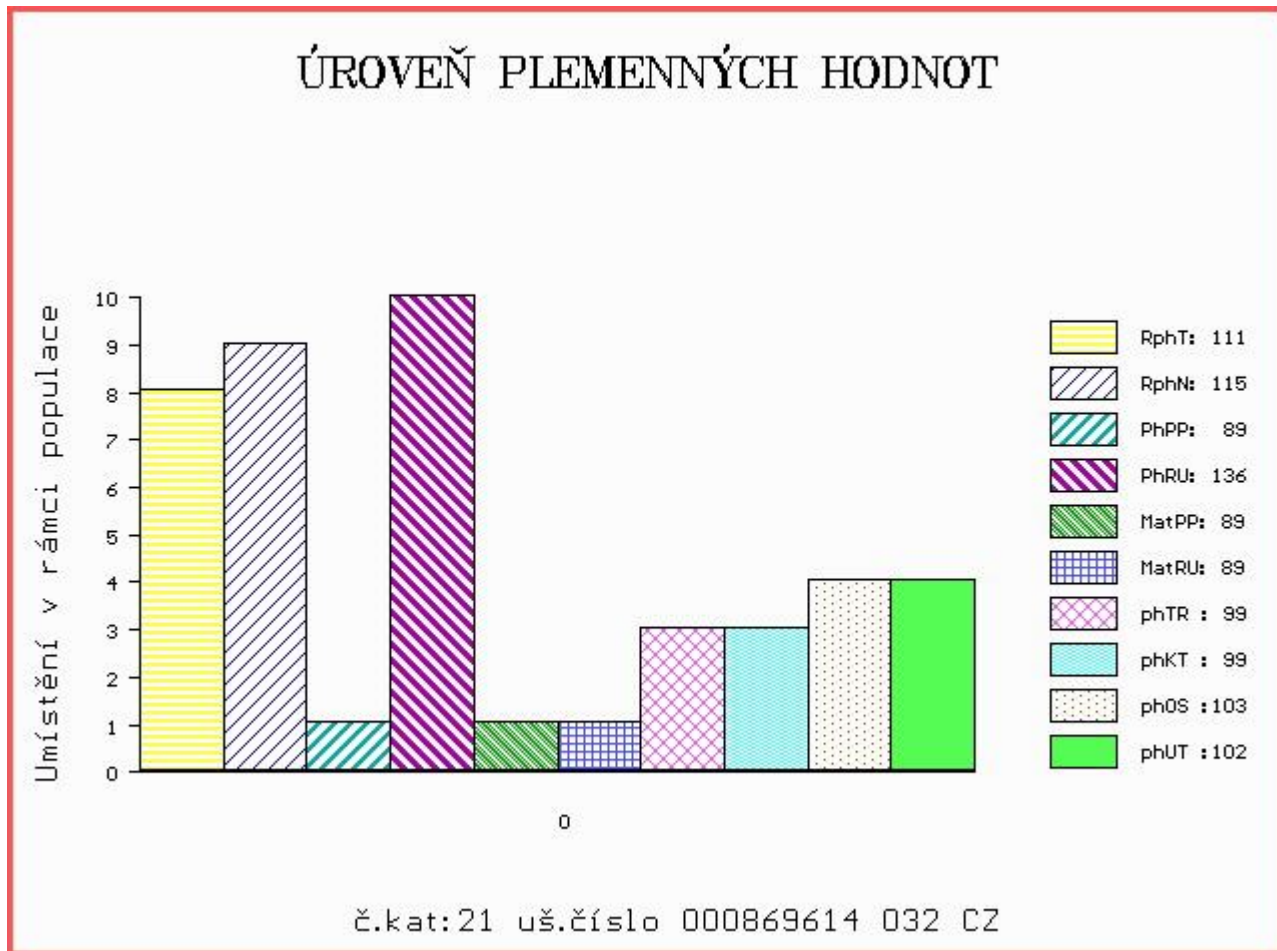

Číslo : 932999 031 CZ CUKRÁŘ AFM Číslo katalogu 22
 Dat.nar. : 31.03.2016 Plemeno : G100 Aberdeen Angus
 Chovatel : Šusta Michal, Mýto
 Majitel : Šusta Michal, Mýto

OOO AAP 299 IGOR 035282045344
 OO AAP 515 LOGIK AF 39N 027031041551
 MOO 4828 117 CZ FINESA RED MISS REDFORD 18H 096117004828

OTEC ZAA 916 UMAQ AFM 027000755385031
 OMO AAP 316 MEWIL KÁBUL 31K 045281105137
 MO 261737 931 CZ 027000261737931
 MMO 43607 242 CZ PRIME LADY AFM 20J 027242043607

OOM AAP 151 HUNTER ABS ET 014117002360
 OM AAP 316 MEWIL KÁBUL 31K 045281105137
 MOM 2784 117 CZ MEWIL BLACKBIRD 129G 045117002784

MA 325771 931 CZ /7 ot ROMANA AFM 027000325771931
 OMM ZAA 248 2J RITO 17F 851988
 MM 58114 242 CZ AFM GRACIA OF TOOL 26M 027000058114242
 MMM 464 117 CZ AFM GRACE 4E 027117000464

Vl.užit:nar: 32 kg ve 120d: 229 kg ve 210d: 345 kg v 365d: 662 kg / kříž: 136 cm
 Přírůstek v testu : 2216 g / 122 přírůstek od narození: 1719 g / 120 šourek 37 cm
 Věk při ZV 377 dní aktuálně k 22.03.17 hmotnost: 644 kg výška v kříži: 136 cm

PLEMENNÉ HODNOTY						LINEARNÍ HODNOCENÍ											
	pp	ru	pp	ru	TR	KT	OS	UT	Hmot	kříž	TR	KT	OS	UT	CE		
BÝK	PE	103	135	ME	76	97	112	106	103	105							
MATKA	PE	82	115	ME	84	106	92	92	91	90	752	149	28	21	20	7	76
OTEC	PE	104	135	ME	78	101	112	112	108	109	714	140	27	22	22	8	79

HODNOCEN: TR 8 / /10 KT / / OS / / UT Výsledek:

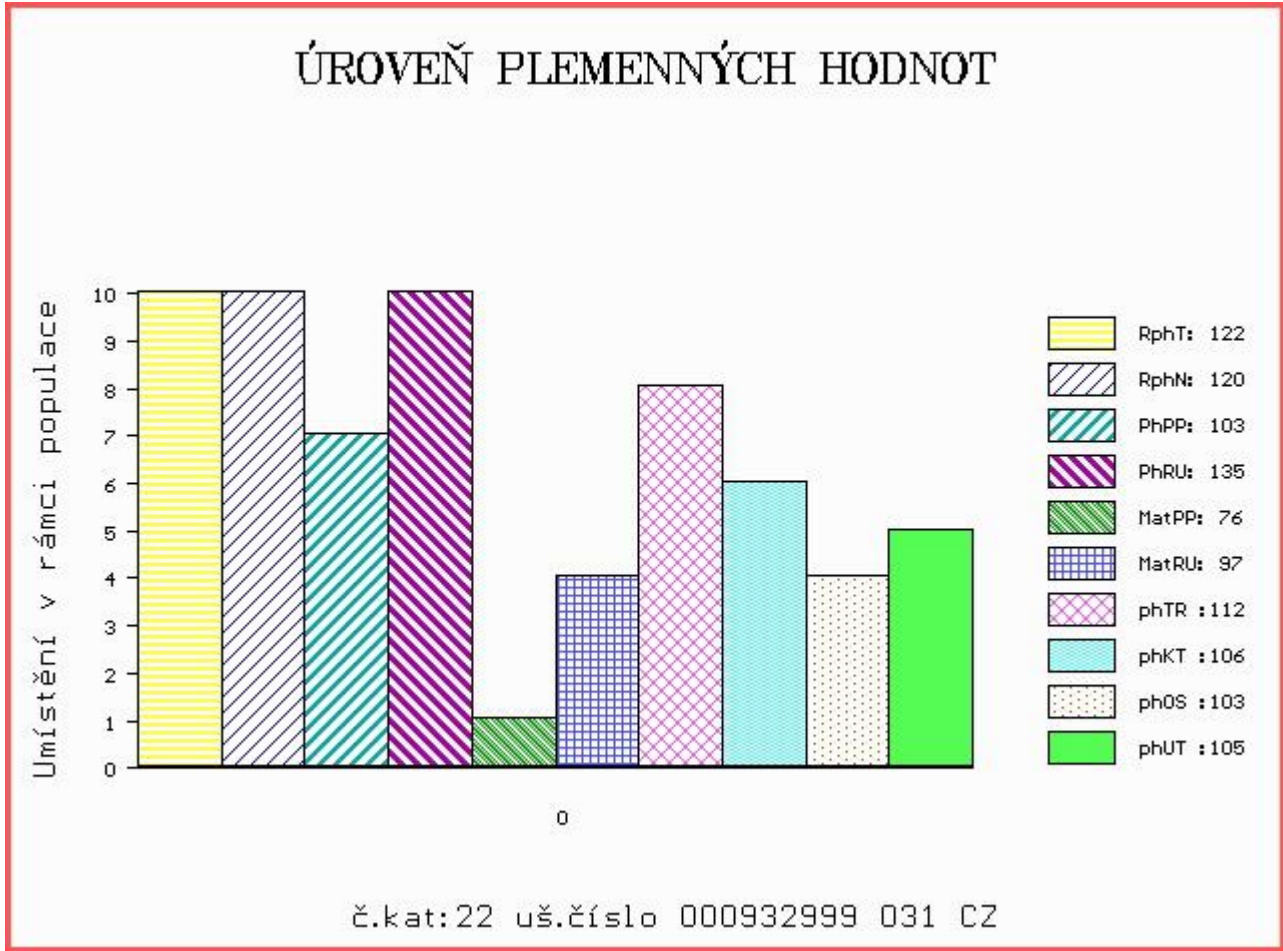

Číslo : 819036 021 CZ CEDR KH Číslo katalogu 23
 Dat.nar. : 27.01.2016 Plemeno : Q100 Blonde d Aquitaine
 Chovatel : ZD Krásná Hora n.Vlt.,a.s.
 Majitel : ZD Krásná Hora n.Vlt.,a.s.

OOO 268 699 ICARE 8293130119
 OO ZBA 427 ORVIL 6464044144
 MOO 6490015066 FR FLATTEUSE 6490015066

OTEC ZBA 806 UBRO MZLU 106000586009062

OMO ZBA 424 SERIN 5615035536
 MO 141136 962 CZ 106000141136962
 MMO 104998 603 CZ CHOMA 106603104998

OOM ZBA 425 NICODEME 8197227897
 OM ZBA 506 OZZY KH 317000523090021
 MOM 6464176532 FR USURE 6464176532

MA 325801 921 CZ /2 ot VERONIKA KH 317000325801921

OMM ZBA 464 SCOUT 5352718470
 MM 200673 921 CZ RADANA KH 317000200673921
 MMM 6464199561 FR VICTIME 6464199561

Vl.užit:nar: 40 kg ve 120d: 203 kg ve 210d: 319 kg v 365d: 497 kg / kříž: 137 cm
 Přírustek v testu : 1775 g / 109 přírustek od narození: 1307 g / 112 šourek 36 cm
 Věk při ZV 441 dní aktuálně k 22.03.17 hmotnost: 589 kg výška v kříži: 141 cm

PLEMENNÉ HODNOTY

LINEARNÍ HODNOCENÍ

	pp	ru	pp	ru	TR	KT	OS	UT	Hmot	kříž	TR	KT	OS	UT	CE		
BÝK	PE	108	114	ME	108	94	110	110	103	107							
MATKA	PE	105	110	ME	110	96	73	74	77	75	802	150	27	22	21	8	78
OTEC	PE	102	110	ME	109	95	101	113	118	115	615	141	26	19	18	6	69

HODNOCEN: TR 8 / / 7 KT / / OS / / UT Výsledek:

ÚROVEŇ PLEMENNÝCH HODNOT

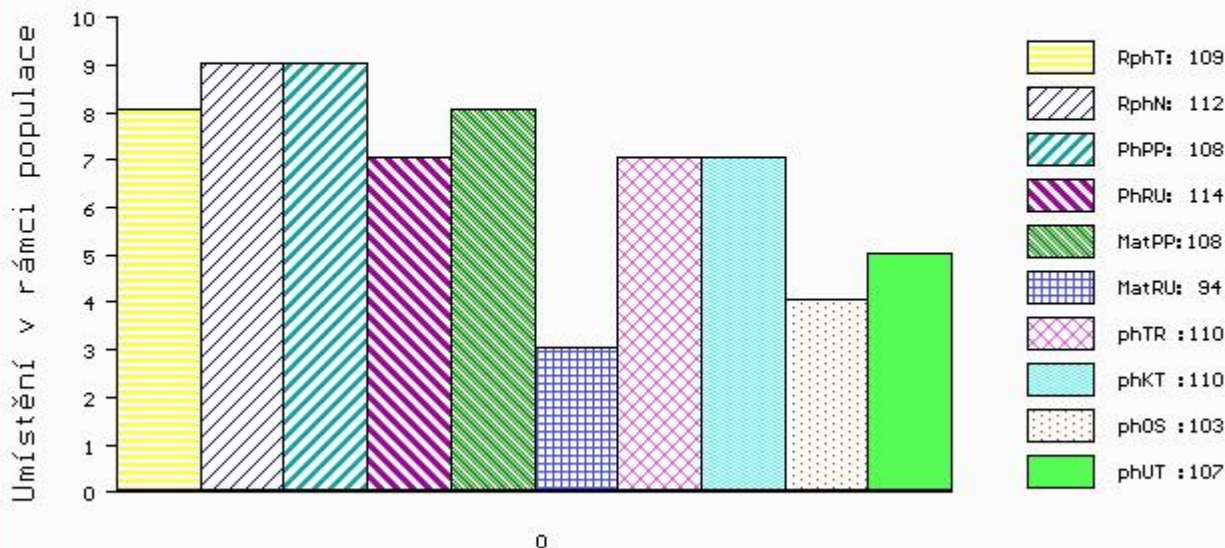

č.kat:23 uš.číslo 000819036 021 CZ

Býci vyřazení před základním výběrem

Číslo : **944047 031 CZ CIKÁN IKAR** Číslo katalogu 24
 |Dat.nar. : 13.02.2016 Plemeno : G100 Aberdeen Angus
 |Chovatel : Zítek Jaroslav, Pechova Lhota
 |Majitel : Zítek Jaroslav, Pechova Lhota

OOO ZAA 511 LEVHARD RED Z CUNKOVA ET 253031070326
 OO AAP 902 REDFAKTOR TEGRO 133000640176061
 MOO 133048 204 CZ KIKI BLACK TEGRO 133000133048204

Otec ZAA 896 MEWIL UNIVERSAL 112Z 045000760658031
 OMO ZAA 392 JOŽKA 119L 035282047434
 MO 276726 931 CZ MEWIL MYFLOWER 40T 045000276726931
 MMO 137236 201 CZ MEWIL MYFLOWER 22N 045201137236

OOM 262 165 GDAR EXECUTIVE 727 754808
 OM ZAA 458 MEWIL KEKS ET 045384140671
 MOM 646444 CA MVF TIBBIE 20W 646444

MA 446140 931 CZ /3 ot MEWIL GEIS 21Z 045000446140931
 OMM ZAA 411 RED SSS HIGH MARK 272D 805674
 MM 200847 931 CZ MEWIL RED GEIS 18R 045000200847931
 MMM 7410 517 CZ MEWIL RED GEIS 10 H 035517007410

Vl.užit:nar: 30 kg ve 120d: 207 kg ve 210d: 310 kg v 365d: 545 kg / kříž: 133 cm
 |Přírůstek v testu : 1483 g / 98 přírůstek od narození: 1315 g / 100 šourek 31 cm
 |Věk při ZV 424 dní aktuálně k 22.03.17 hmotnost: 560 kg výška v kříži: 134 cm

		PLEMENNÉ HODNOTY				LINEARNÍ HODNOCENÍ											
		pp	ru	pp	ru	TR	KT	OS	UT	Hmot	kříž	TR	KT	OS	UT	CE	
BÝK	PE	105	126	ME	94	104	97	99	105	102							
MATKA	PE	116	111	ME	97	110	108	101	99	99	760	149	27	22	18	7	74
Otec	PE	95	141	ME	91	98	107	116	116	116	595	135	25	21	19	7	72

HODNOCEN: TR 6 / /10 KT / / OS / / UT Výsledek: před ZV-varle

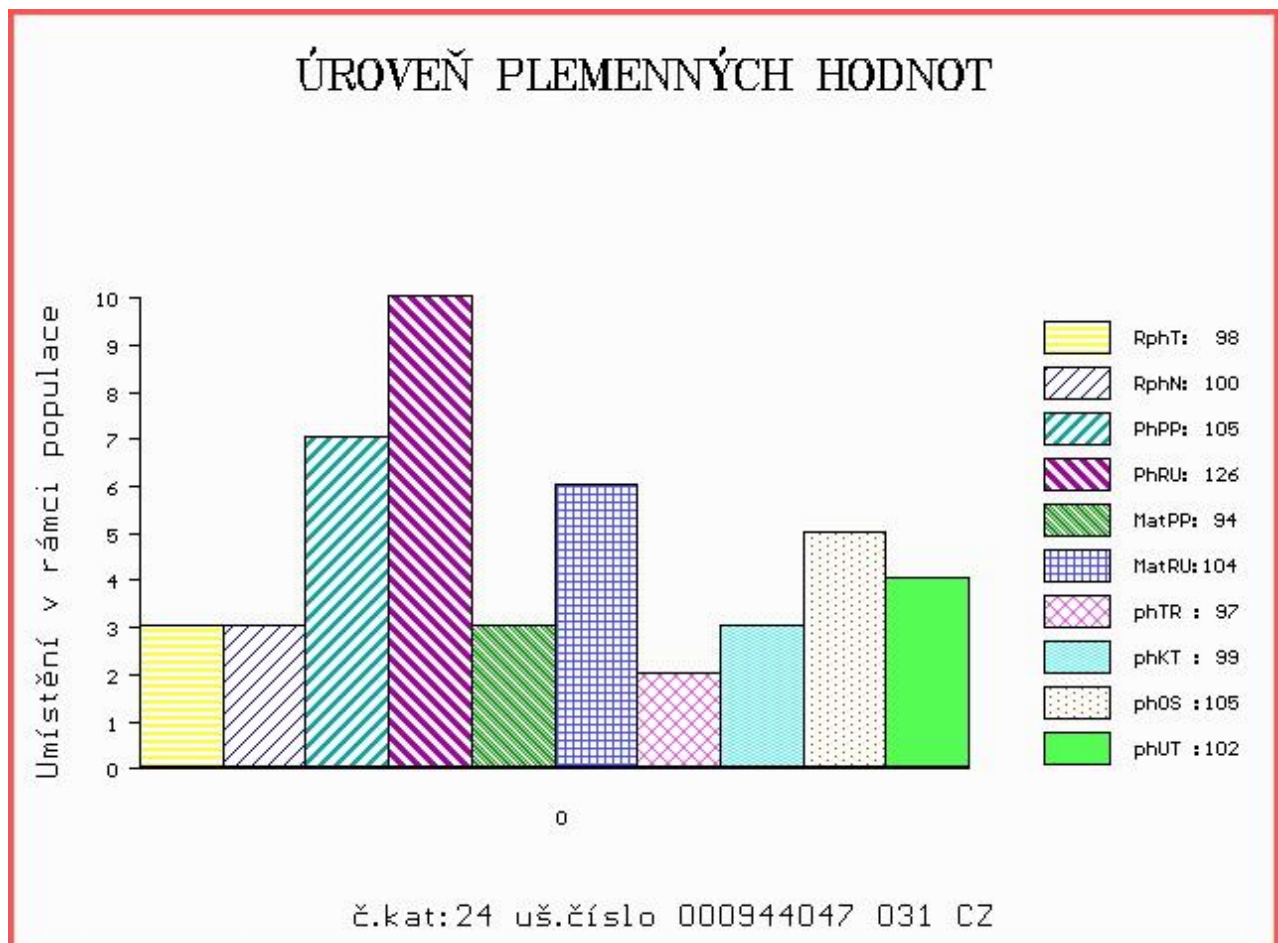



NÁRODNÍ VÝSTAVA HOSPODÁŘSKÝCH ZVÍŘAT MEZINÁRODNÍ VELETRH PRO ŽIVOČIŠNOU VÝROBU



11.-14.5.2017
BRNO – VÝSTAVIŠTĚ



- Národní šampionát masných plemen skotu
- Národní šampionát holštýnského skotu
- Národní šampionát plemen brown swiss a jersey
- Přehlídka českého strakatého skotu
- Předvádění prasat, ovcí a koz s odborným komentářem
- Přehlídky a hodnocení koní s ukázkami jezdeckých sportů
- Včelařská výstava
- Prezentace regionálních potravin
- Prezentace potravin Klasa a Český výrobek

Souběžně probíhají:



www.vystavazvirat.cz
www.animaltech.cz

