

KATALOG ZÁKLADNÍHO VÝBĚRU

dne 13.04.2017

OPB Osík

začátek 09,00 hod.

Č.k.	Číslo býčka	OTEC st.reg.	DATUM NAROZENÍ	PLEM.	PŘÍRUSTEK (g)				CH O V A T E L
					test	RPH	živ.	RPH	
1	918891 061	CZ ZTI 737	01.01.16	T100	1675	88	1351	84	Osiva a.s.H.Brod,fa Přibyslav
2	971574 061	CZ ZIT 520	02.01.16	T100	2008	119	1697	117	Hatlák V.ing.,Meziboří
3	731225 052	CZ ZIT 520	04.01.16	T100	1466	97	1482	97	Zuzánek J.,ing,Bernartice
4	731228 052	CZ ZIT 106	06.01.16	T100	1633	103	1529	106	Zuzánek J.,ing,Bernartice
5	959131 061	CZ ZIT 339	06.01.16	T100	1375	86	1337	87	Velát Jaroslav,Horní Prosička
6	573614 042	CZ ZTI 083	09.01.16	T100	1716	105	1339	102	Petrohradská spol. s.r.o.
7	738934 053	CZ ZTI 901	09.01.16	T100	1933	108	1533	110	Slavík Leoš,Mokryšov
8	971575 061	CZ ZTI 901	10.01.16	T100	1650	102	1532	104	Hatlák V.ing.,Meziboří
9	731233 052	CZ ZTI 558	11.01.16	T100	1150	88	1288	86	Zuzánek J.,ing,Bernartice
10	731234 052	CZ ZIT 520	14.01.16	T100	1716	102	1525	103	Zuzánek J.,ing,Bernartice
11	738935 053	CZ ZIT 088	14.01.16	T100	2000	115	1590	117	Slavík Leoš,Mokryšov
12	731237 052	CZ ZTI 901	15.01.16	T100	1716	96	1439	96	Zuzánek J.,ing,Bernartice
13	918895 061	CZ ZPT 238	16.01.16	T100	2000	114	1486	111	Osiva a.s.H.Brod,fa Přibyslav
14	918897 061	CZ ZTI 737	19.01.16	T100	1358	78	1324	77	Osiva a.s.H.Brod,fa Přibyslav
15	918900 061	CZ ZTI 737	22.01.16	T100	1825	97	1500	98	Osiva a.s.H.Brod,fa Přibyslav
16	738936 053	CZ ZIT 520	25.01.16	T100	1925	107	1525	111	Slavík Leoš,Mokryšov
17	933280 061	CZ ZCH 950	25.01.16	T100	2000	111	1693	111	Statek Doubravka,Chotěboř
18	573622 042	CZ ZTI 433	28.01.16	T100	2141	115	1490	120	Petrohradská spol. s.r.o.
19	582560 042	CZ ZTI 899	01.02.16	T100	1941	111	1430	116	Šilhánek Pavel, Kryry
20	738938 053	CZ ZIT 524	03.02.16	T100	1850	102	1592	104	Slavík Leoš,Mokryšov
21	765545 053	CZ ZIT 351	05.02.16	T100	1808	102	1517	102	Liponova a.s.,Lipoltice
22	582746 042	CZ ZTI 871	13.02.16	T100	1975	112	1364	110	Petrohradská spol. s.r.o.
23	765562 053	CZ ZTI 710	16.02.16	T100	1483	96	1349	93	Liponova a.s.,Lipoltice
24	582750 042	CZ ZPT 107	25.02.16	T100	1783	110	1378	103	Petrohradská spol. s.r.o.
25	743288 053	CZ ZTI 926	27.02.16	T100	1733	100	1413	105	Cach Josef ml.,Čachnov
26	743289 053	CZ ZTI 927	28.02.16	T100	1783	100	1321	90	Cach Josef ml.,Čachnov
27	582757 042	CZ ZPT 107	29.02.16	T100	1775	108	1353	107	Petrohradská spol. s.r.o.
28	765576 053	CZ ZIT 429	09.03.16	T100	1833	109	1522	110	Liponova a.s.,Lipoltice
29	765579 053	CZ ZPT 330	13.03.16	T100	1816	106	1640	117	Liponova a.s.,Lipoltice
30	872071 032	CZ ZIT 462	13.03.16	T100	1575	97	1464	104	PAC Hořovice s.r.o.
31	933303 061	CZ ZTP 906	14.03.16	T100	1300	98	1356	99	Statek Doubravka,Chotěboř
32	743244 053	CZ ZTI 699	16.03.16	T100	1808	107	1435	114	Cach Josef ml.,Čachnov
33	743245 053	CZ ZTI 699	17.03.16	T100	1641	98	1318	102	Cach Josef ml.,Čachnov
34	743292 053	CZ ZTI 926	17.03.16	T100	1800	103	1509	106	Cach Josef ml.,Čachnov
35	766089 053	CZ ZTI 926	17.03.16	T100	1650	105	1439	107	Cach Josef ml.,Čachnov
36	872072 032	CZ ZIT 462	19.03.16	T100	1625	99	1491	106	PAC Hořovice s.r.o.
37	703400 081	CZ ZIT 458	20.03.16	T100	1866	107	1399	110	Agrofarma 2007 Dubnice s.r.o.
38	765582 053	CZ ZPT 330	20.03.16	T100	1833	105	1560	107	Liponova a.s.,Lipoltice
39	766091 053	CZ ZTI 927	22.03.16	T100	1775	104	1391	96	Cach Josef ml.,Čachnov
40	829752 032	CZ ZIT 522	22.03.16	T100	2025	123	1587	127	Nováková Hana,Sirá
41	829753 032	CZ ZIT 522	24.03.16	T100	2166	118	1709	122	Nováková Hana,Sirá
42	703411 081	CZ ZIT 458	26.03.16	T100	1866	103	1478	109	Agrofarma 2007 Dubnice s.r.o.
43	797400 021	CZ ZIT 382	26.03.16	T100	1900	99	1707	102	Vondrášková Gabriela,Roželov
44	829754 032	CZ ZTI 718	26.03.16	T100	1833	102	1475	100	Nováková Hana,Sirá
45	933315 061	CZ ZTP 906	29.03.16	T100	1925	115	1657	115	Statek Doubravka,Chotěboř
46	933316 061	CZ ZTP 906	29.03.16	T100	1658	104	1632	108	Statek Doubravka,Chotěboř
47	771014 053	CZ ZIT 429	30.03.16	T100	1875	109	1553	111	Liponova a.s.,Lipoltice
48	743247 053	CZ ZTI 481	31.03.16	T100	1700	101	1305	99	Cach Josef ml.,Čachnov

Býci vyřazení před základním výběrem

Č.k.	Číslo býčka	OTEC st.reg.	Datum narození	Plem. VT	Body HM	CHOVATEL	Důvod vyřazení
49	933289 061	CZ ZTP 906	01.03.16	T100	5 8	Statek Doubravka,Chotěboř	před ZV-vet.důvod

Plemenné hodnoty uvedené v katalogu jsou spočítány k 31.3.2017

Termíny základních výběrů a dražeb v roce 2017

II. turnus - Býci narození 1.10.2015 - 31.3.2016 na OPB a OCH

Den	Datum	Začátek *	OPB , chovatel	Ks	Plemena	Dražba
Pondělí	10.4.2017	8,00	OPB Benešov	73	CH	hodinu po skončení ZV
Úterý	11.4.2017	9,00	OPB Benešov	33	LI	hodinu po skončení ZV
		15,00	Niemiec Czeslaw,Dolní Žukov	3	LI	x
		16,00	Ševčík Jiří,Jerlochovice	1	MS	x
		16,30	VFU Brno ŠZP Nový Jičín	6	LI	x
Středa	12.4.2017	9,00	OPB Benešov	24	AA,BA	hodinu po skončení ZV
		14,00	Vsacko Hovězí,a.s.	10	MS	x
		15,00	Olšava eko s.r.o.Sehradice	8	AA	x
		16,30	ZEMASPOL odbyt s.r.o.Uherský Brod	6	MS	x
		17,30	Dolňácko a.s.Hluk	2	BA	x
Čtvrtek	13.4.2017	9,00	OPB Osík	49	CH	hodinu po skončení ZV
		15,00	Lux Jiří,Vlkov	3	CH	x
		16,00	Šeda J.,Helvíkovice	4	LI	x
		17,00	Avena s.r.o.Dlouhá Třebová	2	LI	x
		17,30	Fišar Filip,Lhotka	3	LI	x
Pátek	14.4.2017	x	Statní svátek	x	x	x
Sobota	15.4.2017	x	x	x	x	x
Neděle	16.4.2017	x	x	x	x	x
Pondělí	17.4.2017	x	Statní svátek	x	x	x
Úterý	18.4.2017	9,00	OPB Osík	26	AA,HE,PP,GS	hodinu po skončení ZV
		15,00	Slavík Leoš,Mokryšov	1	CH	x
		17,00	Mimra Pavel,Mgr.,Slatina	3	MS	x
Středa	19.4.2017	9,00	OPB Cunkov	50	CH,LI	hodinu po skončení ZV
		15,30	Farma Karel Dvořák s.r.o.	3	LI	x
		17,00	Bartůněk Karel,Přílepov	3	HE	x
Čtvrtek	20.4.2017	9,00	OPB Cunkov	46	AA	hodinu po skončení ZV
		15,30	Žižala Josef ml.,Úročnice	5	MS	x
		16,30	Pokorný Martin,Postupice	1	LI	x
		17,30	IMOPA, a.s.Olbramovice	1	UU	x
Pátek	21.4.2017	9,00	OPB Cunkov	44	MS,BA,PP,UU,SA,HE,BM	hodinu po skončení ZV
		15,00	Heráň Jan,Radič	1	CH	x
		16,00	Bouda Petr ing.,Voděrádky	3	CH	x
		17,30	Zobal Vlastimil ml.,Bor u Březnice	5	CH	x
Sobota	22.4.2017	8,00	Mendelova univerzita Brno-ŠZP Žabčice	1	PP	x
		9,00	Agrochyt s.r.o.Mohelno	1	MS	x
		11,30	Poláková Zdenka,Dolní Libochová	3	MS	x
		12,30	Hatlák Vlastimil,Meziboří	11	CH	x
		14,30	Statek Mitrov,a.s.	11	AA	x
		15,30	Hrtús Miroslav,Mírovka	2	BA	x
		16,00	ZD Pozovice	14	CH	x
Neděle	23.4.2017	8,00	TEGRO s.r.o.,Těšenov	15	AA	x
		10,30	Šašek Vladimír,ing.,Rantířov	16	AA	x
		13,30	Dvořák Josef,ing.,Telecí	9	AA	x
		16,00	VETLABFARM s.r.o.Jakubovice	12	AA	x

<i>Den</i>	<i>Datum</i>	<i>Začátek *</i>	<i>OPB , chovatel</i>	<i>Ks</i>	<i>Plemena</i>	<i>Dražba</i>
Pondělí	24.4.2017	8,00	<i>FARMA VAJGLOV,a.s.Vajglov</i>	2	MS	x
		9,00	<i>OPB Janovice</i>	27	MS,CH,HE,AA	<i>hodinu po skončení ZV</i>
		14,30	<i>AGRO A.R.W.,s.r.o.Stará Červená Voda</i>	3	MS	x
		15,00	<i>Reinold Manfred,Stará Červená Voda</i>	2	MS	x
		15,30	<i>Nátr Jiří,Černá Voda</i>	3	CH	x
Úterý	25.4.2017	9,00	<i>OPB Osík</i>	32	LI,BA,MS	<i>hodinu po skončení ZV</i>
		15,00	<i>Paďour Leopold,Lukavice</i>	1	BA	x
		16,00	<i>Farma Kaliště s.r.o.Č.Libchavy</i>	9	LI	x
Středa	26.4.2017	8,00	<i>Nejdl Martin,Kvaslice</i>	4	AA	x
		9,00	<i>OPB Měcholupy</i>	58	MS,AA,BA,CH	<i>hodinu po skončení ZV</i>
		13,00	<i>Krompaský Hubert, Kratice</i>	1	MS	x
		16,00	<i>Šumavský angus spol.s r.o.Soběsuky</i>	24	AA	x
		19,00	<i>Kubík Dušan,Třebčice</i>	1	HE	x
Čtvrtek	27.4.2017	9,00	<i>OPB Kundratice</i>	34	CH	<i>hodinu po skončení ZV</i>
		14,30	<i>OPB H.Jadruž</i>	21	CH	<i>hodinu po skončení ZV</i>
		16,30	<i>Chlupáčková Hana,Ing.,Ležnice</i>	3	MS	x
		18,00	<i>Vaňousek Vladimír,farma Javorná</i>	6	MS,SA	x
Pátek	28.4.2017	9,00	<i>OPB Kundratice</i>	37	MS,AA,LI	<i>hodinu po skončení ZV</i>
		14,30	<i>OPB H.Jadruž</i>	9	MS	<i>hodinu po skončení ZV</i>
		17,00	<i>Nečtinská zemědělská a.s.</i>	42	LI	x
Sobota	29.4.2017	9,00	<i>Placanda Jakub,Křenovice</i>	8	MS	
		10,30	<i>Šebelka Milan,SZ,Rančice</i>	4	AA	
		12,00	<i>Statek Branná spol.s r.o.</i>	1	LI	
		13,00	<i>Tájek Jaroslav,Zvíkov</i>	1	CH	
		15,00	<i>Farka Martin,Todně</i>	13	LI,UU	
		17,00	<i>Lepša Vladimír,Pěčín</i>	10	AA	
Neděle	30.4.2017	9,00	<i>Lainka B.,farma Zdoňov</i>	13	MS	
		11,00	<i>Zuzánek J.,ing,Bernartice</i>	5	CH,MS	
		13,30	<i>Karsit Agro a.s., Dubenec</i>	5	CH	
Pondělí	1.5.2017	8,00	<i>Antoš Jiří,Kopidlno</i>	2	CH	
		9,00	<i>LOUDY s.r.o.Seletice</i>	1	PI	
		10,00	<i>Farma Limousin s.r.o. Rožd'alovice</i>	3	LI	
		10,30	<i>Montážně obchodní firma s.r.o.,B.Mlýn</i>	29	LI,GS,PP,UU	
		16,00	<i>Hodbod' Gustav,Libštát</i>	2	GS	
Úterý	2.5.2017	8,00	<i>OPB Kamenná</i>	72	MS,PI	<i>hodinu po skončení ZV</i>
		18,00	<i>Konvalinka Libor,J.Pavlovice</i>	3	CH	x
Středa	3.5.2017	9,00	<i>DV Batelov</i>	7	CH	x
		11,30	<i>Habr František ml.,SZ,Báňovice</i>	12	MS	x
		15,00	<i>Egert Jiří,ing.,Lomnice n.Lužnicí</i>	5	AA	x
		16,00	<i>Klusáček Stanislav, Suchdol nad Lužnicí</i>	1	LI	x
		17,00	<i>Faktor Jaroslav,Rychnov nad Malší</i>	2	CH	x
		18,00	<i>Šedivý Jan,Smrhov</i>	1	MS	x
		19,00	<i>Opekar Jan,Chodeč</i>	5	AA	x
Čtvrtek	4.5.2017	8,00	<i>ZD Brloh</i>	18	AA,MS	x
		11,00	<i>Hodina František,Ing.,Záblatí</i>	5	LI,MS	x
		12,30	<i>Vondrušková Věra,Protivec</i>	3	SA	x
		13,30	<i>Valenta Petr,Budyně</i>	8	MS	x
		14,30	<i>Krejcar David,Těšínov</i>	1	SA	x
		15,00	<i>Kofroň Jan,Ing.,Radhostice</i>	21	AA	x
		17,00	<i>Statek Kašperské Hory s.r.o.</i>	4	MS	x

<i>Den</i>	<i>Datum</i>	<i>Začátek *</i>	<i>OPB , chovatel</i>	<i>Ks</i>	<i>Plemena</i>	<i>Dražba</i>
Pátek	5.5.2017	9,00	Kubal Petr, Podmokly	3	MS	x
		9,30	Kubal Radek, Albrechtice	6	LI	x
		11,00	Zelený Jiří, Drouhoveč	9	MS, HE	x
		14,00	Maletická farma s.r.o.	3	CH	x
		16,00	Diviš Miroslav, Láz	4	LI, MS	x
Sobota	6.5.2017	9,00	Skalický J., Libnov	20	AA	x
		13,00	Danko Jan - DASO spol. s.r.o.	13	CH	x
		15,00	Dvorská Pavlína, Teplá	2	CH	x
		16,00	Tůma Oldřich, Mariánské Lázně	1	AA	x
		16,15	Tůmová Anna ing., M. Lázně	1	AA	x
		18,00	Šuranský Jaroslav, Otín, Planá u M.L.	8	MS, CH	x
Neděle	7.5.2017	8,00	Valenta Jiří, Ing., Tuněchody	6	AA	x
		9,30	Vacík Václav ml., Roupov	12	GA, SS	x
		11,00	Žaloudek Roman, Ptenín	6	SS	x
		13,00	Karpenková Natalija, Dubský Mlýn	1	BA	x
		14,00	Agrospol Holding s.r.o.	1	SA	x
		15,00	Černý Josef Ing., Raková	3	CH	x
Pondělí	8.5.2017	x	x	x	x	x
Úterý	9.5.2017	9,00	BRNO			x
Středa	10.5.2017	9,00	BRNO			x
Čtvrtek	11.5.2017	9,00	BRNO			x
Pátek	12.5.2017	9,00	BRNO			x
Sobota	13.5.2017	9,00	BRNO			x
Neděle	14.5.2017	9,00	BRNO			x
Pondělí	15.5.2017	x	x	x	x	x
Úterý	16.5.2017	9,00	Šilhanová Marie, Nová Ves	1	MS	x
		11,00	Šťastný Antonín, SZ, Vědlice	11	BA	x
		13,00	Hromas Jan, Stvolínky	3	AA	x
		15,00	Pícek Milan, Pavlín Dvůr	2	AA	x
Středa	17.5.2017	9,00	Zemědělská společnost Bělšany	8	MS	
		11,00	Kejř Jiří, Vše study	2	CH	
		12,30	Loos Adolf, Hora Svaté Kateřiny	1	LI	
		13,00	Karban Kamil, Lhenice	3	CH	
		15,30	Družstvo vlastníků Libeň - Vtelno	5	CH	
		16,00	Pauzr Bohuslav, Osinalice	2	AA	
				1235		

*začátky ZV u chovatelů jsou orientační



Vysvětlivky ke zkratkám ve jménech v katalogu :

ET	- býček narozen po embryotrasferu
RED	- zbarvení red angus
P,V	- bezrohý / volný roh - heterozygot (MS,CH,LI,BA)
PP	- bezrohý – homozygot stanovený testem DNA (MS,CH,LI,BA)
R	- rohatý (MS)
+/+	- homozygot s alelami způsobujícími běžné osvalení (GS)
+/MH	- heterozygot s jednou alelou podmiňující dvojí osvalení (GS)
MH/MH	- homozygot - obě alely podmiňující dvojí osvalení (GS – oddíl „B“ PK)

U matek plemene BA

Třída	Výška kříž (cm)	Hmotnost (kg)	RPH přímý efekt	RPH mat. efekt	RPH osvalení
SE	147 a více	800 a více	105 a vic	103 a vic	103 a vic
EC	147 a více	800 a více	105 a vic	pod 103	103 a vic
EM	147 a více	800 a více	pod 105	103 a vic	pod 103
CM	pod 147	pod 800	105 a vic	103 a vic	103 a vic
C1	pod 147	pod 800	105 a vic	pod 103	103 a vic
M1	pod 147	pod 800	pod 105	103 a vic	pod 103

Popisky grafu úrovně plemenných hodnot

Jednotlivé plemenné hodnoty jsou rozděleny do pásem na základě výpočtu kvantilu normálního rozložení, které udávají, jak si konkrétní jedinec stojí v porovnání s průměrem populace plemenných býčků odchovaných v období 2012 – 2017.

pásma	Pozice býka v rámci populace	zkratka	Popis údaje v grafu
10	býk patří hodnotou RPH do 10 % nejlepších býků v daném ukazateli	<i>RphT</i>	RPH pro přírůstek v testu
9	býk patří hodnotou RPH do 20 % nejlepších býků v daném ukazateli	<i>RphN</i>	RPH pro životní přírůstek
8	býk patří hodnotou RPH do 30 % nejlepších býků v daném ukazateli	<i>RpPP</i>	RPH pro přímý efekt porody
7	býk patří hodnotou RPH do 40 % nejlepších býků v daném ukazateli	<i>RpRU</i>	RPH pro přímý efekt růst
6	býk patří hodnotou RPH do 50 % nejlepších býků v daném ukazateli	<i>MatPP</i>	RPH pro maternální efekt porody
5	býk patří hodnotou RPH do průměru býků v daném ukazateli	<i>MatRU</i>	RPH pro maternální efekt růst
4	býk patří hodnotou RPH do 60 % nejlepších býků v daném ukazateli	<i>phTR</i>	RPH pro lineární hodnocení těl. rámce
3	býk patří hodnotou RPH do 70 % nejlepších býků v daném ukazateli	<i>phKT</i>	RPH pro lineární hodnocení kap. těla
2	býk patří hodnotou RPH do 80 % nejlepších býků v daném ukazateli	<i>phOS</i>	RPH pro lineární hodnocení osvalení
1	býk patří hodnotou RPH do 90 % nejlepších býků v daném ukazateli	<i>phUT</i>	RPH pro lineární hodnocení užit. typ

Hlavní selekční kritéria pro výběr do plemnitby na OPB a odchovu u chovatele

Hlavním selekčním kritériem bude pouze lineární hodnocení při základním výběru.

Důvody vyřazení před základním výběrem

- hodnocení tělesného rámce (1,2,3 body dle parametrů daného plemene)
- hodnocení bodů za hmotnost v 365 dnech (1,2,3 body dle parametrů daného plemene)
- nepředvedení býka k základnímu výběru na ohlávce nebo na vodící tyči
- na základě rozhodnutí majitele býka o jeho vyřazení
- zdravotní důvody (displazie varlat, apod.)

Důvody vyřazení při základním výběrem

- hodnocení délky těla (1,2,3 body dle parametrů daného plemene)
- hodnocení ukazatelů kapacity těla (1,2,3 body dle parametrů daného plemene)
- hodnocení ukazatelů osvalení (1,2,3 body dle parametrů daného plemene)
- hodnocení užitkové typu (1,2,3 body dle parametrů daného plemene)
- závažné vady exteriéru při základním výběru
- neodpovídající funkčnost končetin při základním výběru
- zdravotní důvody (displazie varlat, apod.)

Reklamační řád pro základní výběry býků

Majitel odchovávaného býčka má právo podat reklamaci proti rozhodnutí výběrové komise (ČSCHMS). Tato reklamační může mít písemnou nebo ústní formu. Po skončení základního výběru býků vyzve předseda výběrové komise k podání případných protestů (reklamací). Reklamační se podává nejpozději do 60-ti minut od výzvy předsedy výběrové komise. Reklamační se podává předsedovi výběrové komise. Jménem majitele býka může jednat také zástupce OPB. Po vznesení reklamační následuje nové předvedení býka. Reklamační je podmíněna složením nevratné kauce 1000 Kč, přičemž polovina z této částky je určena pro provozovatele OPB a polovina pro ČSCHMS. Tato kauce musí být složena okamžitě v hotovosti v době podání reklamační předsedovi výběrové komise.

V případě shodného verdiktu výběrové komise a majitele býka je platný tento shodný verdikt.

V případě neshody mezi verdiktem výběrové komise a majitelem býka bude proveden nový základní výběr. Provedení nového základního výběru je podmíněno složením kauce 5000 Kč za každého reklamovaného býka. Kauce se skládá na účet ČSCHMS nejpozději do 10-ti kalendářních dnů ode dne provedení základního výběru. V případě, že nebudou peníze připsány na účet v daném termínu, platí původní verdikt výběrové komise a reklamační se dále neřeší. Nový základní výběr se uskuteční do 30-ti dnů od sporného výběru na místě, kde byla podána reklamační, pokud se obě strany nedohodnou jinak. Většinové složení komise nesmí být totožné se složením komise, která vynesla sporný verdikt. O složení komise rozhoduje ČSCHMS po dohodě s příslušným chovatelským klubem a Radou PK daného plemene. O závěru nového základního výběru je sepsán nový výběrový protokol. Proti tomuto rozhodnutí se již nelze dále odvolat. V případě, že je potvrzeno původní rozhodnutí výběrové komise, propadá kauce ve prospěch ČSCHMS, v opačném případě se vrací majiteli býka do 10-ti kalendářních dnů od provedení nového základního výběru. Náklady spojené s novým základním výběrem nese strana, která při svém rozhodnutí či jednání nebyla v právu.

V každém případě se o reklamaci vede písemný zápis. Rozhodnutí výběrové komise se váže ke konkrétnímu zvířeti v konkrétním čase a není možno se na něj odvolávat v případných následných sporech. Schváleno výborem ČSCHMS dne 21.3.2006 v Hradištku pod Medníkem, změny schváleny VČS dne 6.9.2007.



Sekretariát: ČSCHMS Praha Těšnov 17 11705 Praha 1 Mobil : +420 724 007 860 Telefon : +420 221 812 865 E-mail : info@cschms.cz	Ředitel PK Kopecký Jan Osík 201 569 67 Osík u Litomyšle Mobil : +420 724 007 862 Telefon : +420 461 612 809 E-mail : kopeccky@cschms.cz	Adresa PK Honová Nina Osvoboditelů 35/9 410 02 Lovosice Mobil : +420 724 073 641 E-mail : honova@cschms.cz
---	---	---

Číslo : **918891 061 CZ CARTEL OSIVA P** Číslo katalogu 1
 Dat.nar. : 01.01.2016 Plemeno : T100 Charolais
 Chovatel : Osiva a.s.H.Brod,fa Přibyslav
 Majitel : Natural, spol s r.o.Hradištko

OOO ZCH 573 PALADIN P 4240299352
 OO ZTI 200 ARTABAN P 2144170207
 MOO 2144170090 FR UNESCO 2144170090

OTEC ZTI 737 ARTO V 14.036 09811
 OMO 270 694 EGON P 09.317 55766
 MO 1402669574 DE P 14.026 69574
 MMO 932102670 DE AFRA 09.321 02670

OOM ZCH 388 IMPAIR RR3 1893102983
 OM ZCH 556 JOCK Z CUNKOVA P 253288119780
 MOM 1742 417 CZ HILDA 246417001742

MA 386335 961 CZ /4 ot 033000386335961
 OMM ZCH 492 DERISOIRE 8588106669
 MM 34009 961 CZ 033000034009961
 MMM 131317 502 CZ 033000131317502

Vl.užit:nar: **42** kg ve 120d: **197** kg ve 210d: **320** kg v 365d: **489** kg / kříž: **128** cm
 Přírustek v testu : **1675 g / 88** přírustek od narození: **1351 g / 84** šourek **34** cm
 Věk při ZV **468** dní aktuálně k 23.03.17 hmotnost: **646** kg výška v kříži: **138** cm

PLEMENNÉ HODNOTY										LINEARNÍ HODNOCENÍ								
	pp	ru	pp	ru	TR	KT	OS	UT		Hmot	kříž	TR	KT	OS	UT	CE		
BÝK	PE	104	104	ME	99	97	120	120	115	119								
MATKA	PE	104	106	ME	104	104	98	102	102	101	650	/	137	19	20	18	6	63
OTEC	PE	102	99	ME	94	89	105	100	96	100	610	/	141	21	19	18	6	64

HODNOCEN: TR 6 / / 6 KT / / OS / / UT Výsledek:

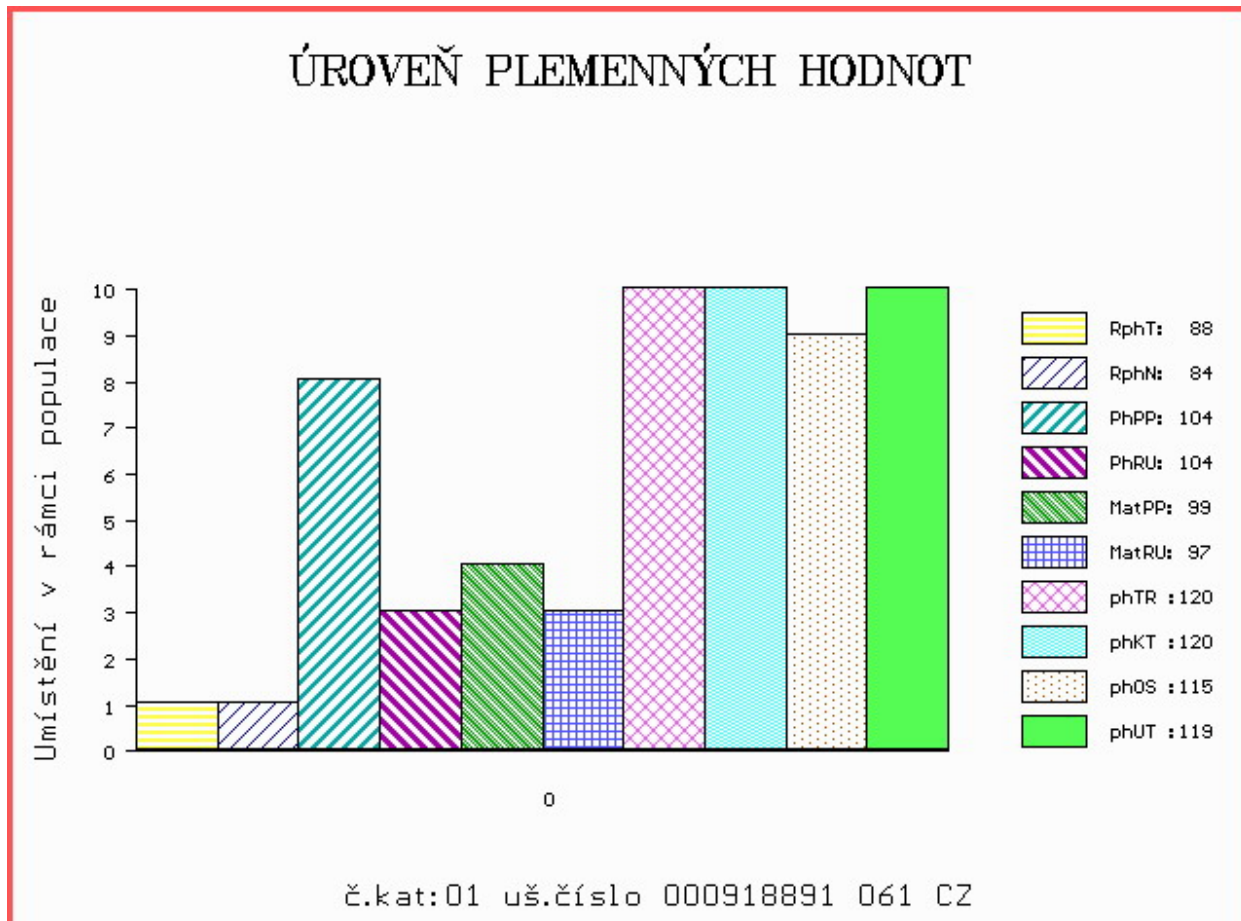

Číslo : 971574 061 CZ COUNTRY Z MEZIBOŘÍ Číslo katalogu 2
 Dat.nar. : 02.01.2016 Plemeno : T100 Charolais
 Chovatel : Hatlák V.ing.,Meziboří
 Majitel : Hatlák V.ing.,Meziboří

OOO 265 304 IGLOO.MIC 0393100604
 OO 272 290 SYLVANER 1017031840
 MOO 1094100539 FR JUPE 1094100539

OTEC ZIT 520 FRONSAC 4522791134
 OMO ZCH 944 SAVIGNEUX 2101106933
 MO 4522796007 FR BALSAMINE 4522796007
 MMO 4522791051 FR SAVANE 4522791051

OOM ZCH 220 BLASON 4286100325
 OM ZCH 388 IMPAIR RR3 1893102983
 MOM 2178102945 FR OFFICINE 2178102945

MA 210983 961 CZ /8 ot NORMA Z MEZIBOŘÍ 017000210983961
 OMM ZCH 300 ELOI 4289101316
 MM 127532 614 CZ IDOLKA Z MEZIBOŘÍ 017000127532614
 MMM 1478 417 CZ FANNY Z MEZIBOŘÍ 017417001478

Vl.užit:nar: 47 kg ve 120d: 234 kg ve 210d: 367 kg v 365d: 640 kg / kříž: 133 cm
 Přírustek v testu : 2008 g / 119 přírustek od narození: 1697 g / 117 šourek 41 cm
 Věk při ZV 467 dní aktuálně k 23.03.17 hmotnost: 804 kg výška v kříži: 144 cm

PLEMENNÉ HODNOTY										LINEARNÍ HODNOCENÍ							
	pp	ru	ME	pp	ru	TR	KT	OS	UT	Hmot	kříž	TR	KT	OS	UT	CE	
BÝK	PE	102	113	ME	96	113	100	90	87	91							
MATKA	PE	104	100	ME	93	141	106	106	106	106	980	147	26	24	23	8	81
OTEC	PE	90	121	ME	105	87	96	108	110	107	0	0	0	0	0	0	0

HODNOCEN: TR 9 / /10 KT / / OS / / UT Výsledek:

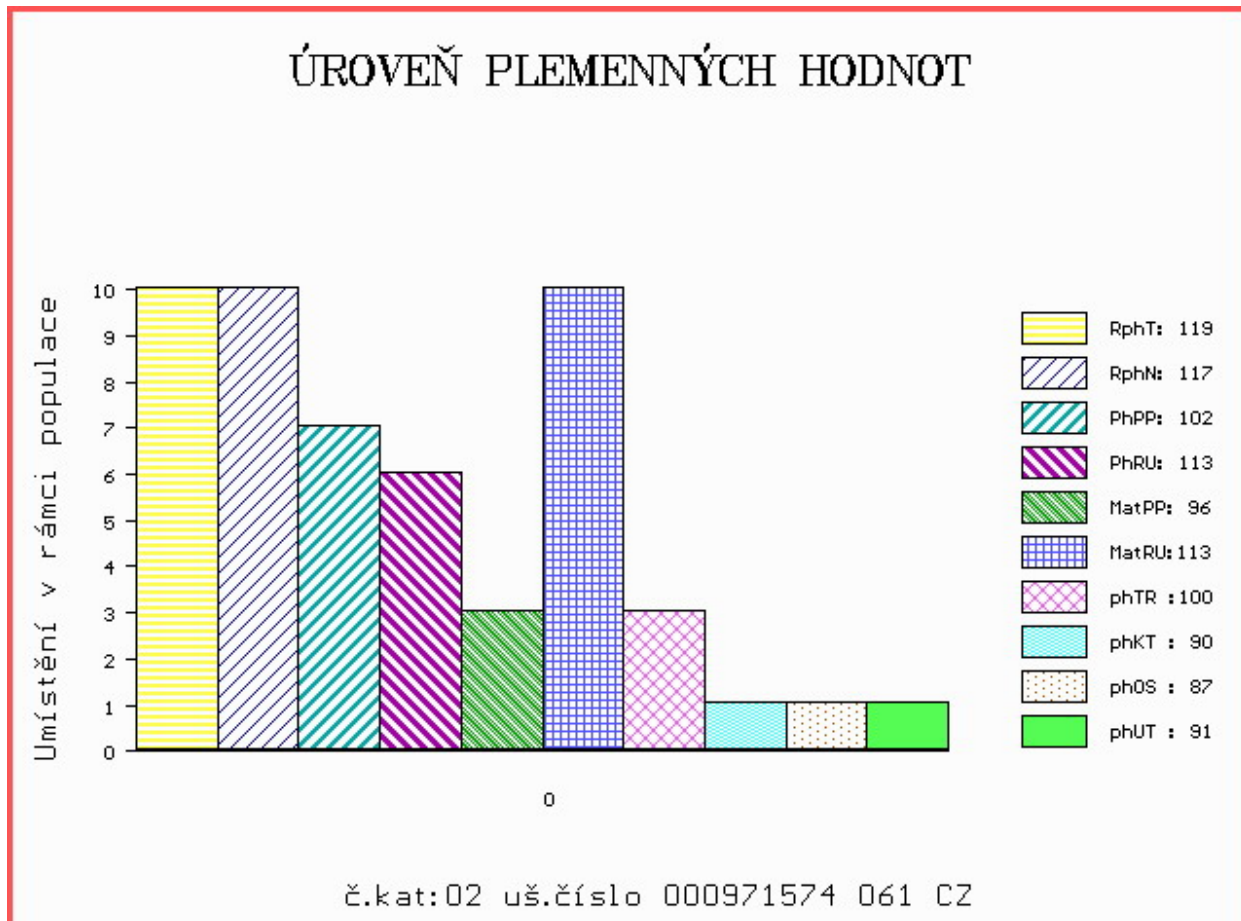

Číslo : 731225 052 CZ CYRIL ZE STATKU Číslo katalogu 3
 Dat.nar. : 04.01.2016 Plemeno : T100 Charolais
 Chovatel : Zuzánek J., ing, Bernartice
 Majitel : Zuzánek J. + Natural, spol. s r.o.

OOO 265 304 IGLOO.MIC 0393100604
 OO 272 290 SYLVANER 1017031840
 MOO 1094100539 FR JUPE 1094100539

OTEC ZIT 520 FRONSAC 4522791134
 OMO ZCH 944 SAVIGNEUX 2101106933
 MO 4522796007 FR BALSAMINE 4522796007
 MMO 4522791051 FR SAVANE 4522791051

OOM ZCH 450 LE REBEL 3695100770
 OM ZTI 085 VIRGIL SC P 4240983344
 MOM 7121400365 FR RONDELLE P 7121400365

MA 223324 952 CZ /4 ot TERRA ZE STATKU P 413000223324952
 OMM ZCH 387 HARRISON RJ 2292103631
 MM 108102 952 CZ NATAŠA ZE STATKU 413000108102952
 MMM 13922 572 CZ 143572013922

Vl.užit:nar: 47 kg ve 120d: 228 kg ve 210d: 354 kg v 365d: 608 kg / kříž: 133 cm
 Přírustek v testu : 1466 g / 97 přírustek od narození: 1482 g / 97 šourek 42 cm
 Věk při ZV 465 dní aktuálně k 23.03.17 hmotnost: 705 kg výška v kříži: 142 cm

PLEMENNÉ HODNOTY										LINEARNÍ HODNOCENÍ							
	pp	ru	pp	ru	TR	KT	OS	UT		Hmot	kříž	TR	KT	OS	UT	CE	
BÝK	PE	94	115	ME	104	96	80	85	86	83							
MATKA	PE	98	109	ME	103	105	91	97	99	97	920	153	27	22	20	7	76
OTEC	PE	90	121	ME	105	87	96	108	110	107	0	0	0	0	0	0	0

HODNOCEN: TR 8 / /10 KT / / OS / / UT Výsledek:

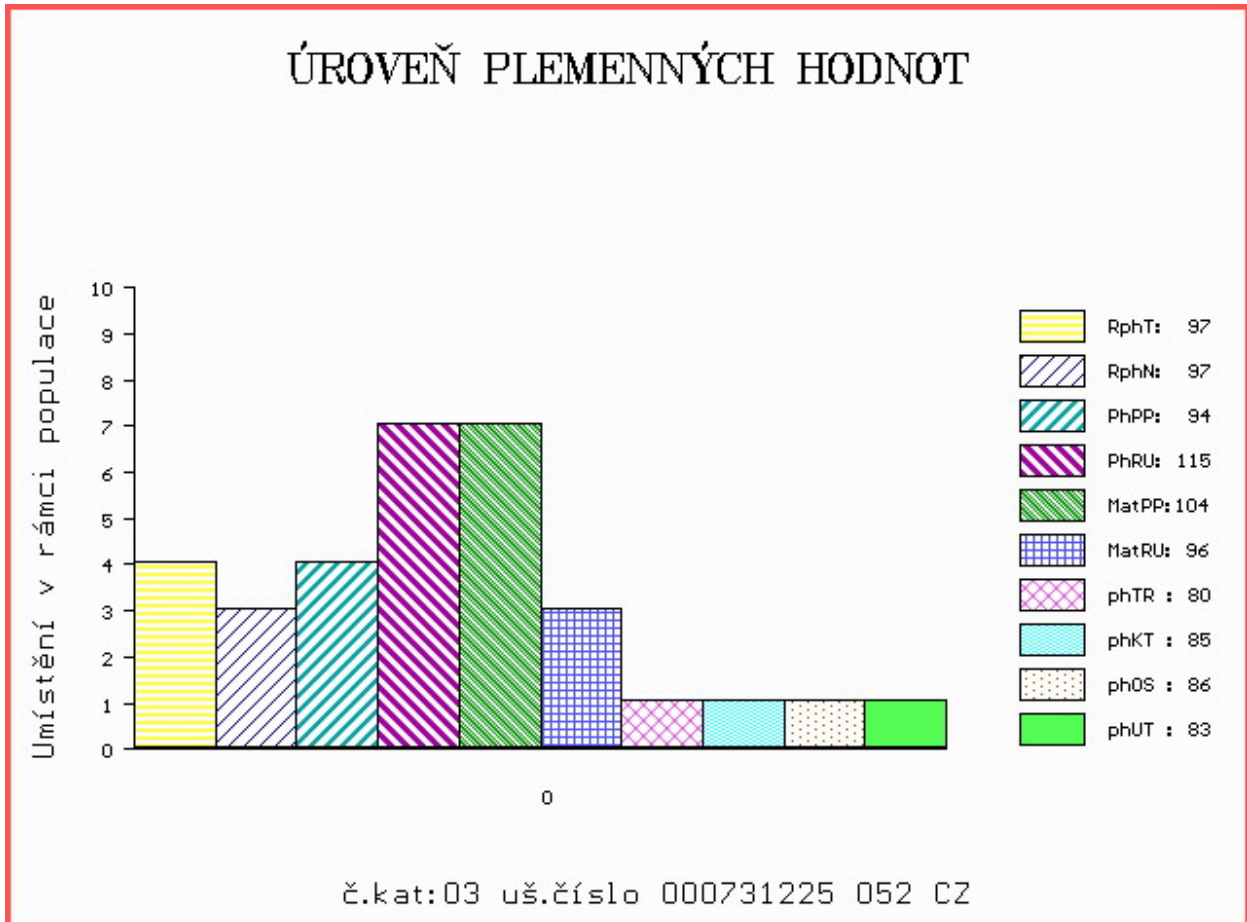

Číslo : 731228 052 CZ CECIL ZE STATKU Číslo katalogu 4
 Dat.nar. : 06.01.2016 Plemeno : T100 Charolais
 Chovatel : Zuzánek J.,ing,Bernartice
 Majitel : Zuzánek J. + Natural, spol. s r.o.

OOO 268 704 INDEPENDAN 0393124012
 OO 267 903 MARQUIS CR 0396101838
 MOO 391114442 FR GRINCHEUSE 0391114442

OTEC ZIT 106 UNMARQUIS 4522793013
 OMO ZCH 388 IMPAIR RR3 1893102983
 MO 4522799814 FR POUPEE 4522799814
 MMO 4596113557 FR MANDIGOTE 4596113557

OOM 265 266 RIVOIRE RR5 4280104708
 OM ZCH 299 FICUS 7190109735
 MOM 7183110722 FR UNIQUE RR4 7183110722

MA 258565 952 CZ /2 ot VATRA ZE STATKU 413000258565952
 OMM ZCH 701 NOVOTEL 5897127519
 MM 179888 952 CZ RENTA ZE STATKU 413000179888952
 MMM 38927 952 CZ MIRKA ZE STATKU 413000038927952

Vl.užit:nar: 42 kg ve 120d: 223 kg ve 210d: 375 kg v 365d: 596 kg / kříž: 134 cm
 Přírustek v testu : 1633 g / 103 přírustek od narození: 1529 g / 106 šourek 36 cm
 Věk při ZV 463 dní aktuálně k 23.03.17 hmotnost: 718 kg výška v kříži: 144 cm

PLEMENNÉ HODNOTY										LINEARNÍ HODNOCENÍ							
	pp	ru	pp	ru	TR	KT	OS	UT		Hmot	kříž	TR	KT	OS	UT	CE	
BÝK	PE	101	124	ME	103	98	104	104	104	103							
MATKA	PE	97	105	ME	107	114	107	100	96	99	868	142	24	22	21	7	74
OTEC	PE	97	116	ME	104	94	122	120	115	120	0	0	0	0	0	0	0

HODNOCEN: TR 9 / /10 KT / / OS / / UT Výsledek:

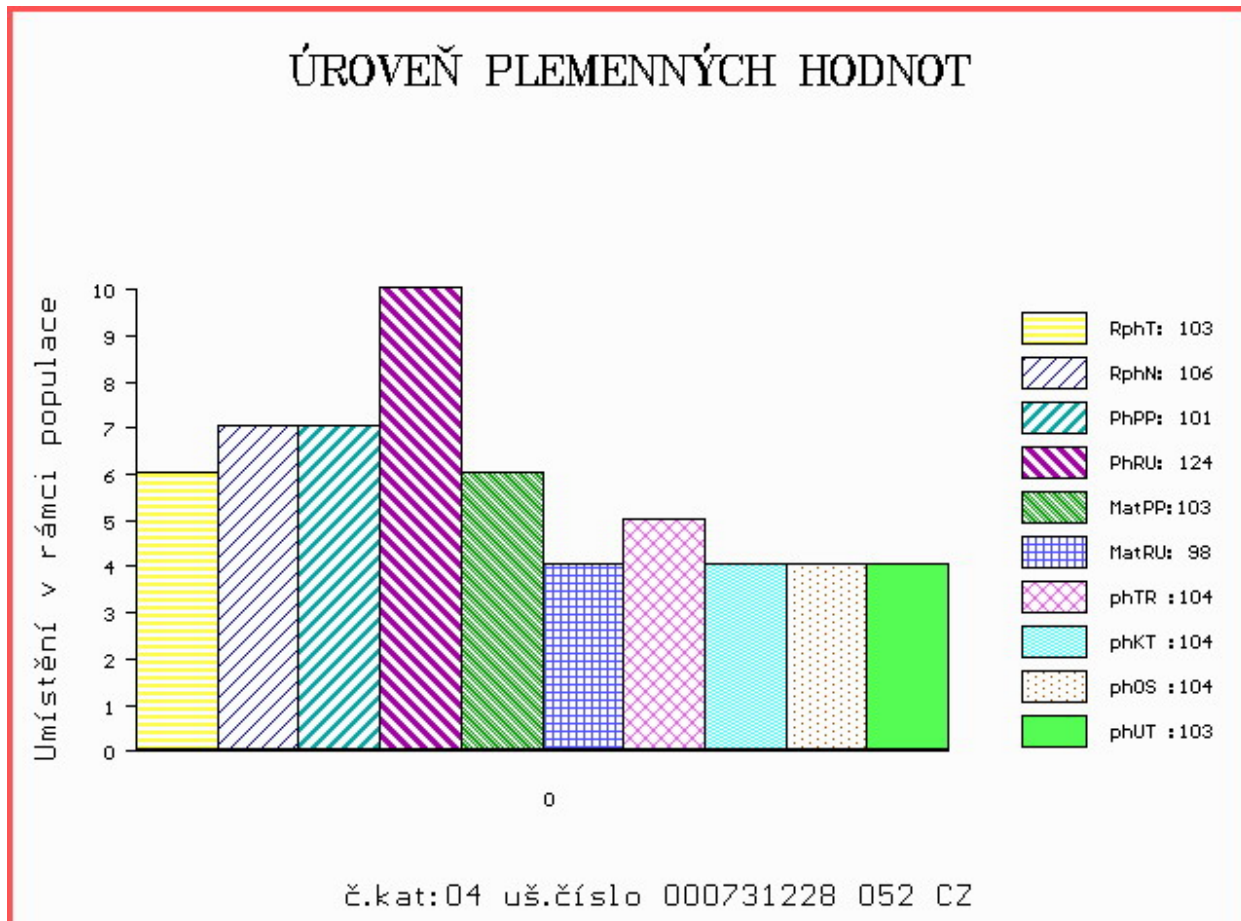

Číslo : **959131 061 CZ CASIUS Z PROSÍČEK ET** Číslo katalogu 5
 Dat.nar. : 06.01.2016 Plemeno : T100 Charolais
 Chovatel : Velát Jaroslav, Horní Prosička
 Majitel : Velát Jaroslav, Horní Prosička

OOO 262 916 PICADOR 7121349662
 OO ZTI 904 SESAME 5703388462
 MOO 5797003064 FR NEFLE 5797003064

OTEC ZIT 339 CASTOR 6146791641
 OMO ZCH 516 MAGENTA 4296105603
 MO 6146791345 FR TRAGEDIE 6146791345
 MMO 6105133404 FR OPA 6105133404

OOM ZTI 085 VIRGIL SC P 4240983344
 OM ZTI 558 CARNOT SC P 2148228331
 MOM 2148223038 FR ULNA 2148223038

MA 542609 961 CZ /1 ot ZORINKA Z PROSÍČEK V ET 457000542609961
 OMM ZTI 088 RUSS 6334971421
 MM 403400 961 CZ URŠULA Z PROSÍČEK ET 457000403400961
 MMM 250675 931 CZ ORI Z OSTRÉHO 253000250675931

Vl.užit:nar: **44** kg ve 120d: **222** kg ve 210d: **350** kg v 365d: **524** kg / kříž: **131** cm
 Přírustek v testu : **1375 g / 86** přírustek od narození: **1337 g / 87** šourek **40** cm
 Věk při ZV **463** dní aktuálně k 23.03.17 hmotnost: **635** kg výška v kříži: **138** cm

PLEMENNÉ HODNOTY										LINEARNÍ HODNOCENÍ							
	pp	ru	pp	ru	TR	KT	OS	UT		Hmot	kříž	TR	KT	OS	UT	CE	
BÝK	PE	101	121	ME	103	97	105	116	115	114							
MATKA	PE	98	129	ME	100	96	105	113	112	112	740	140	24	19	19	7	69
OTEC	PE	95	119	ME	107	93	98	98	101	101	0	0	0	0	0	0	0

HODNOCEN: TR 6 / / 8 KT / / OS / / UT Výsledek:

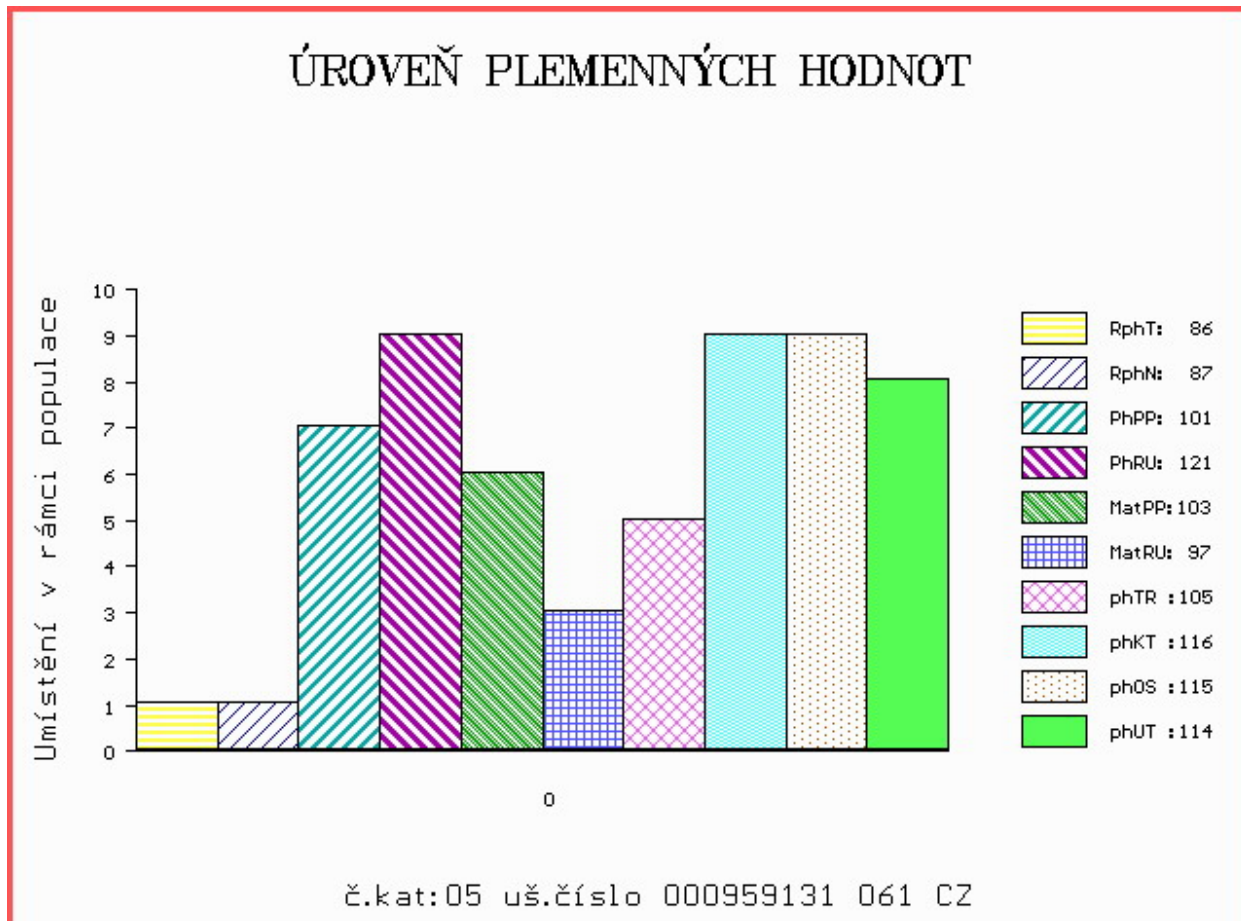

Číslo : **573614 042 CZ CIVIL Z PETROHRADU** Číslo katalogu 6
 Dat.nar. : 09.01.2016 Plemeno : T100 Charolais
 Chovatel : Petrohradská spol. s.r.o.
 Majitel : Petrohradská+ Natural, spol. s r.o.

OOO 266 883 HASTING 1492102626
 OO ZCH 701 NOVOTEL 5897127519
 MOO 5888121456 FR DATCHA 5888121456

O TEC ZTI 083 VITTOZ RJ 4240974109
 OMO 269 464 AMANDIER 7183127073
 MO 7189120527 FR EPOPEE 7189120527
 MMO 7184137132 FR VOLIERE 7184137132

OOM 268 192 DIEGO RR3 1888102991
 OM ZTI 081 OLYMPE RJR 7121008787
 MOM 7193123980 FR JOCONDE 7193123980

MA 128469 942 CZ /4 ot SLÍVA PETROHRAD 018000128469942
 OMM ZCH 240 CASOAR 4587100162
 MM 102397 942 CZ 018000102397942
 MMM 108278 407 CZ 018000108278407

Vl.užit:nar: **42** kg ve 120d: **196** kg ve 210d: **293** kg v 365d: **499** kg / kříž: **130** cm
 Přírustek v testu : **1716 g / 105** přírustek od narození: **1339 g / 102** šourek **36** cm
 Věk při ZV **460** dní aktuálně k 23.03.17 hmotnost: **630** kg výška v kříži: **138** cm

PLEMENNÉ HODNOTY										LINEARNÍ HODNOCENÍ							
	pp	ru	pp	ru	TR	KT	OS	UT		Hmot	kříž	TR	KT	OS	UT	CE	
BÝK	PE	95	110	ME	98	109	111	112	115	115							
MATKA	PE	100	108	ME	96	107	82	76	74	75	710	148	23	23	19	7	72
O TEC	PE	90	113	ME	100	110	100	99	100	99	0	0	0	0	0	0	0

HODNOCEN: TR 7 / / 6 KT / / OS / / UT Výsledek:

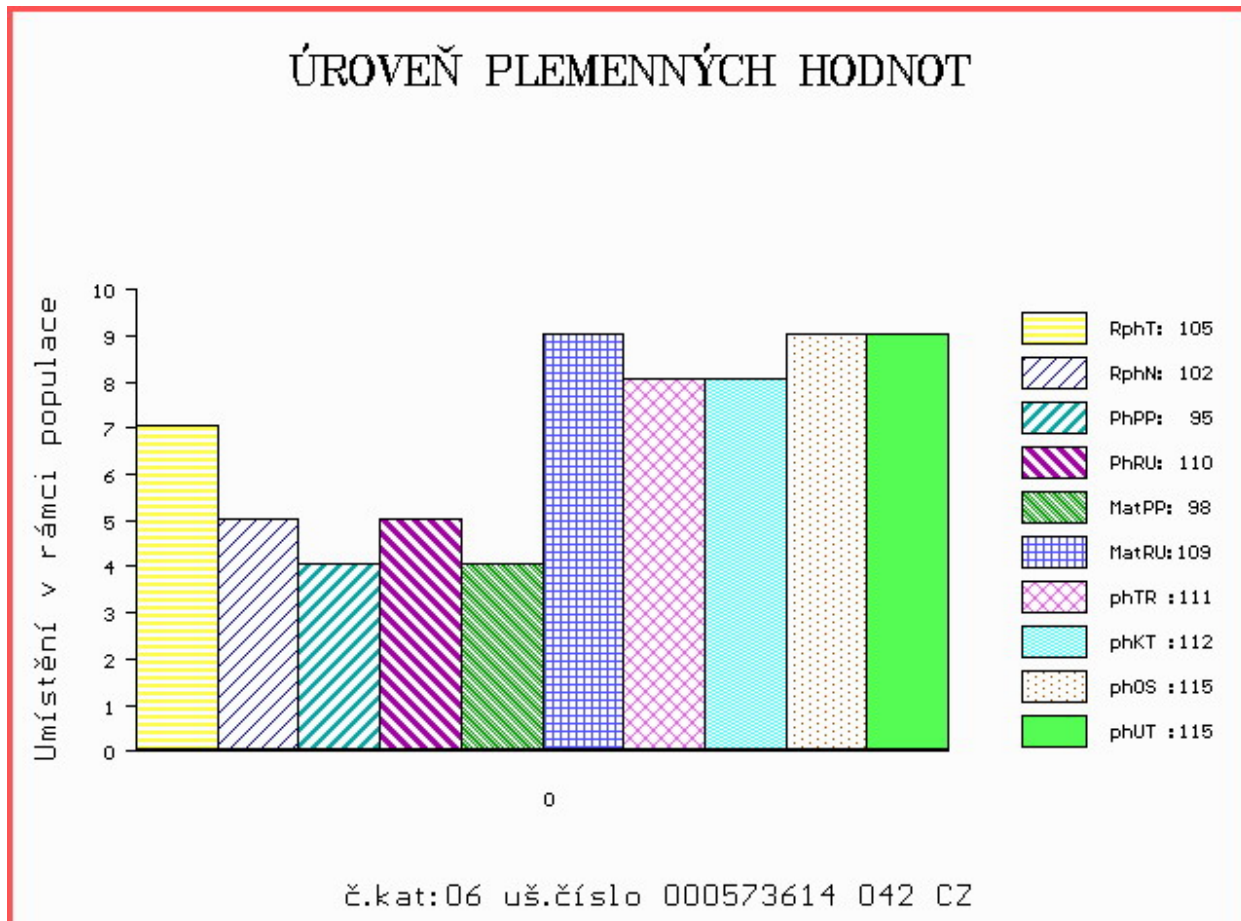

Číslo : **738934 053 CZ CALCIUM Z MOKRÝŠOVA** Číslo katalogu 7
 Dat.nar. : 09.01.2016 Plemeno : T100 Charolais
 Chovatel : Slavík Leoš, Mokrýšov
 Majitel : Slavík Leoš, Mokrýšov

OOO 262 487 LANNION 2295002054
 OO ZTI 433 ROUKY 4522790926
 MOO 4597103635 FR NEBULEUSE 4597103635

OTEC ZTI 901 ERASMUS 8541877329
 OMO ZTI 088 RUSS 6334971421
 MO 8541871422 FR CHAROLAISE 8541871422
 MMO 7996102878 FR MOSAIQUE 7996102878

OOM ZTI 247 VIZIR P 7121074461
 OM ZTI 590 ROMEO Z BORU V 386000590710021
 MOM 133472 921 CZ BLAŽENKA Z BORU 386000133472921

MA 301840 953 CZ /1 ot 405000301840953
 OMM ZCH 428 IBOB 4293100599
 MM 213548 953 CZ 405000213548953
 MMM 123680 953 CZ 405000123680953

Vl.užit:nar: 50 kg ve 120d: 225 kg ve 210d: 335 kg v 365d: 578 kg / kříž: 138 cm
 Přírustek v testu : 1933 g / 108 přírustek od narození: 1533 g / 110 šourek 37 cm
 Věk při ZV 460 dní aktuálně k 23.03.17 hmotnost: 723 kg výška v kříži: 145 cm

PLEMENNÉ HODNOTY										LINEARNÍ HODNOCENÍ							
	pp	ru	ME	pp	ru	TR	KT	OS	UT	Hmot	kříž	TR	KT	OS	UT	CE	
BÝK	PE	99	123	ME	94	103	97	107	108	107							
MATKA	PE	95	130	ME	106	100	108	100	100	103	898	148	25	22	21	8	76
OTEC	PE	102	115	ME	82	107	102	111	118	114	0	0	0	0	0	0	

HODNOCEN: TR 10 / /10 KT / / OS / / UT Výsledek:

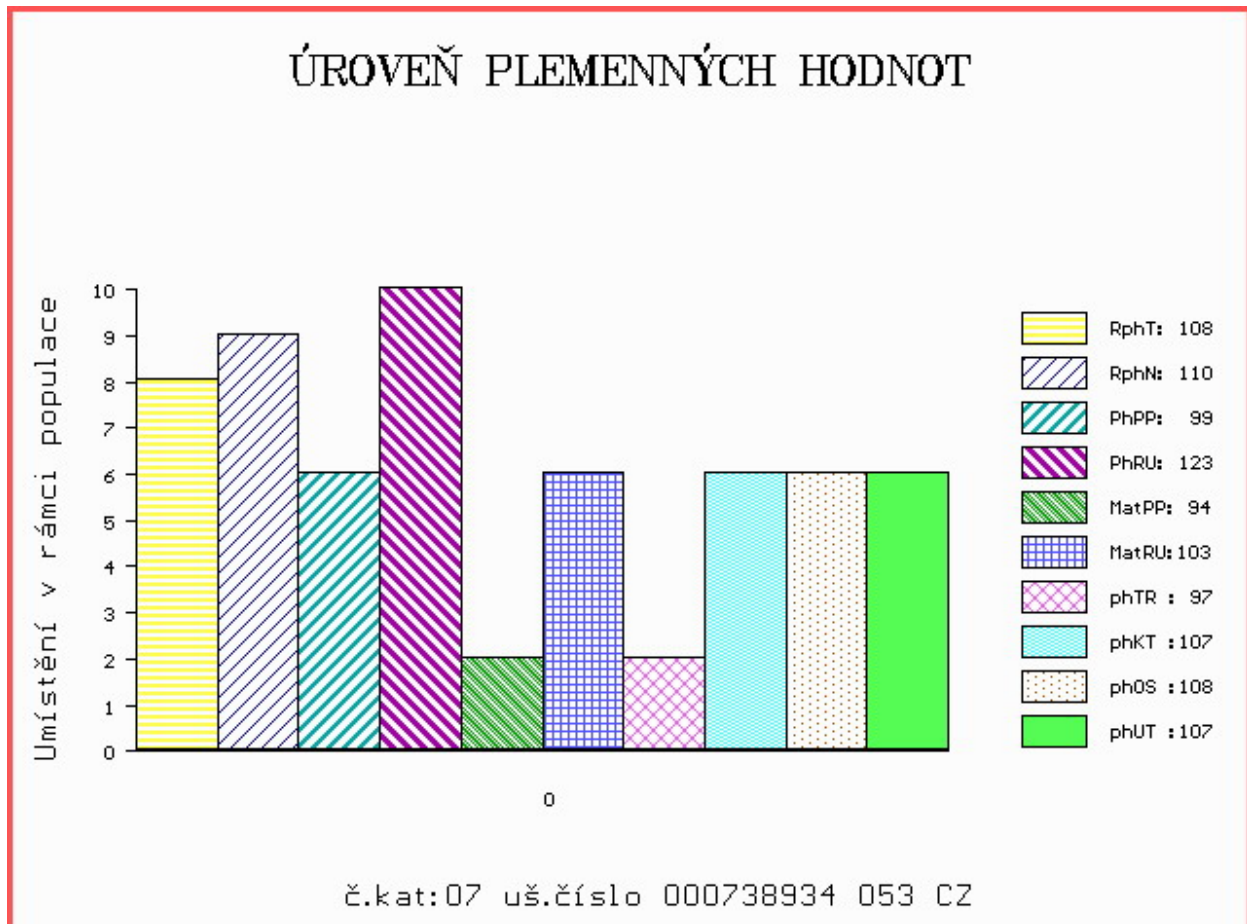

Číslo : 971575 061 CZ CONSUL Z MEZIBOŘÍ Číslo katalogu 8
 Dat.nar. : 10.01.2016 Plemeno : T100 Charolais
 Chovatel : Hatlák V.ing.,Meziboří
 Majitel : Hatlák V.ing.,Meziboří

OOO 262 487 LANNION 2295002054
 OO ZTI 433 ROUKY 4522790926
 MOO 4597103635 FR NEBULEUSE 4597103635

OTEC ZTI 901 ERASMUS 8541877329
 OMO ZTI 088 RUSS 6334971421
 MO 8541871422 FR CHAROLAISE 8541871422
 MMO 7996102878 FR MOSAIQUE 7996102878

OOM 269 449 IDEALISTE RVS 1893105537
 OM ZTI 245 SUEDOIS 5811102125
 MOM 5813099561 FR PLUIE 5813099561

MA 447394 961 CZ /2 ot TRUHLA Z MEZIBOŘÍ 017000447394961
 OMM ZCH 403 HORDUBAL 032417009175
 MM 140968 614 CZ KRASAVA Z MEZIBOŘÍ 017000140968614
 MMM 4981 614 CZ HACHETTE RJ 7992102512

Vl.užit:nar: 50 kg ve 120d: 237 kg ve 210d: 366 kg v 365d: 599 kg / kříž: 133 cm
 Přírustek v testu : 1650 g / 102 přírustek od narození: 1532 g / 104 šourek 37 cm
 Věk při ZV 459 dní aktuálně k 23.03.17 hmotnost: 721 kg výška v kříži: 140 cm

PLEMENNÉ HODNOTY										LINEARNÍ HODNOCENÍ							
	pp	ru	pp	ru	TR	KT	OS	UT		Hmot	kříž	TR	KT	OS	UT	CE	
BÝK	PE	102	117	ME	87	109	120	117	113	118							
MATKA	PE	102	119	ME	92	112	112	107	105	107	856	147	26	22	21	8	77
OTEC	PE	102	115	ME	82	107	102	111	118	114	0	0	0	0	0	0	0

HODNOCEN: TR 8 / /10 KT / / OS / / UT Výsledek:

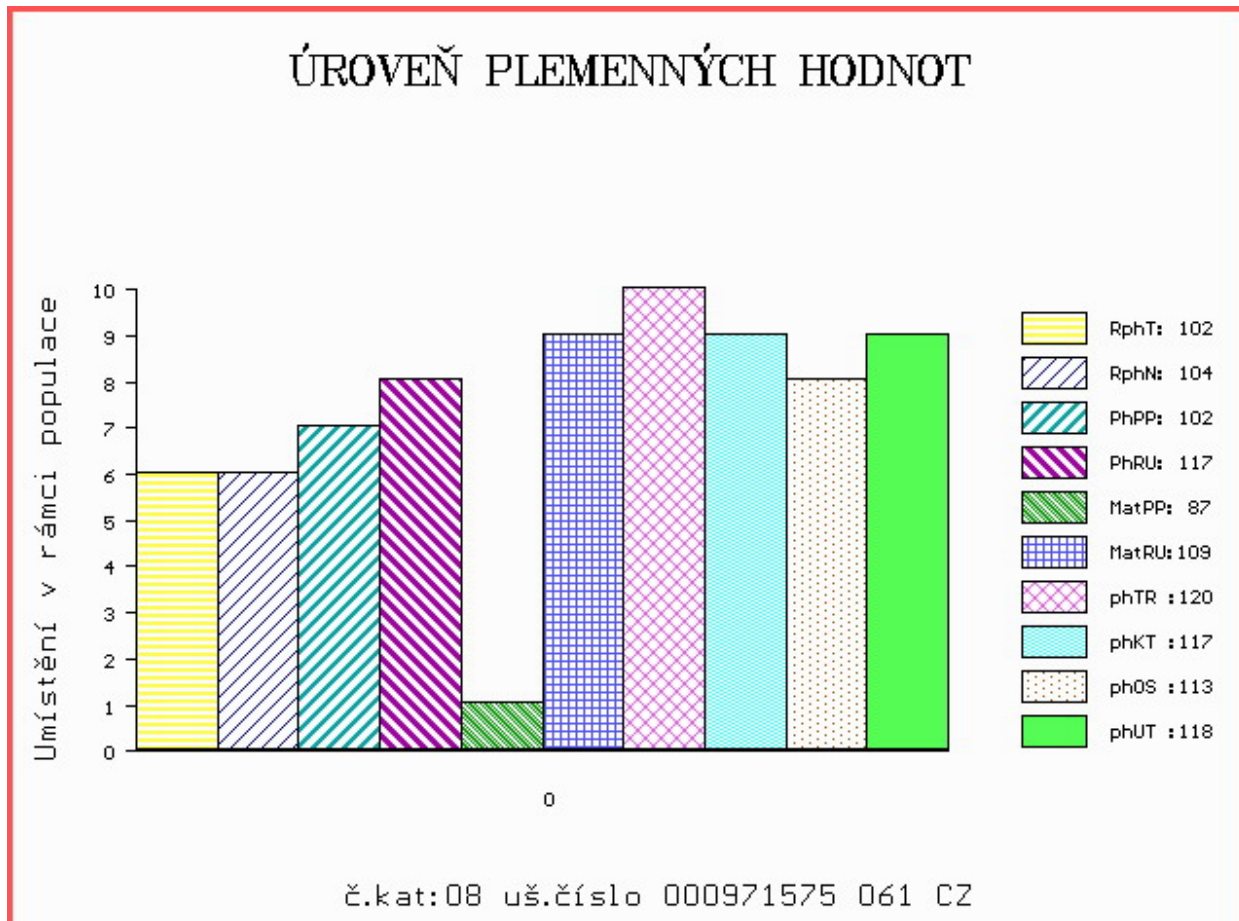

Číslo : **731233 052 CZ CELESTÝN ZE STATKU** Číslo katalogu 9
 Dat.nar. : 11.01.2016 Plemeno : T100 Charolais
 Chovatel : Zuzánek J.,ing,Bernartice
 Majitel : Zuzánek J. + Natural, spol. s r.o.

OOO ZCH 450 LE REBEL 3695100770
 OO ZTI 085 VIRGIL SC P 4240983344
 MOO 7121400365 FR RONDELLE P 7121400365

Otec ZTI 558 CARNOT SC P 2148228331
 OMO ZCH 699 JUMPER 8894104162
 MO 2148223038 FR ULNA 2148223038
 MMO 2197108874 FR NERVURE 2197108874

OOM 266 883 HASTING 1492102626
 OM ZCH 701 NOVOTEL 5897127519
 MOM 5888121456 FR DATCHA 5888121456

MA 258554 952 CZ /2 ot UPRA ZE STATKU 413000258554952
 OMM ZTI 246 ULYSSE 5816903406
 MM 201048 952 CZ TETA ZE STATKU 413000201048952
 MMM 5266 952 CZ LINDA ZE STATKU 413000005266952

Vl.užit:nar: 40 kg ve 120d: 194 kg ve 210d: 312 kg v 365d: 537 kg / kříž: 127 cm
 Přírustek v testu : 1150 g / 88 přírustek od narození: 1288 g / 86 šourek 36 cm
 Věk při ZV 458 dní aktuálně k 23.03.17 hmotnost: 603 kg výška v kříži: 136 cm

PLEMENNÉ HODNOTY										LINEARNÍ HODNOCENÍ							
	pp	ru	pp	ru	TR	KT	OS	UT		Hmot	kříž	TR	KT	OS	UT	CE	
BÝK	PE	96	111	ME	105	107	95	98	98	97							
MATKA	PE	101	103	ME	109	108	114	116	113	116	816	144	25	19	17	6	67
Otec	PE	90	119	ME	101	105	79	78	91	89	0	0	0	0	0	0	0

HODNOCEN: TR 6 / / 8 KT / / OS / / UT Výsledek:

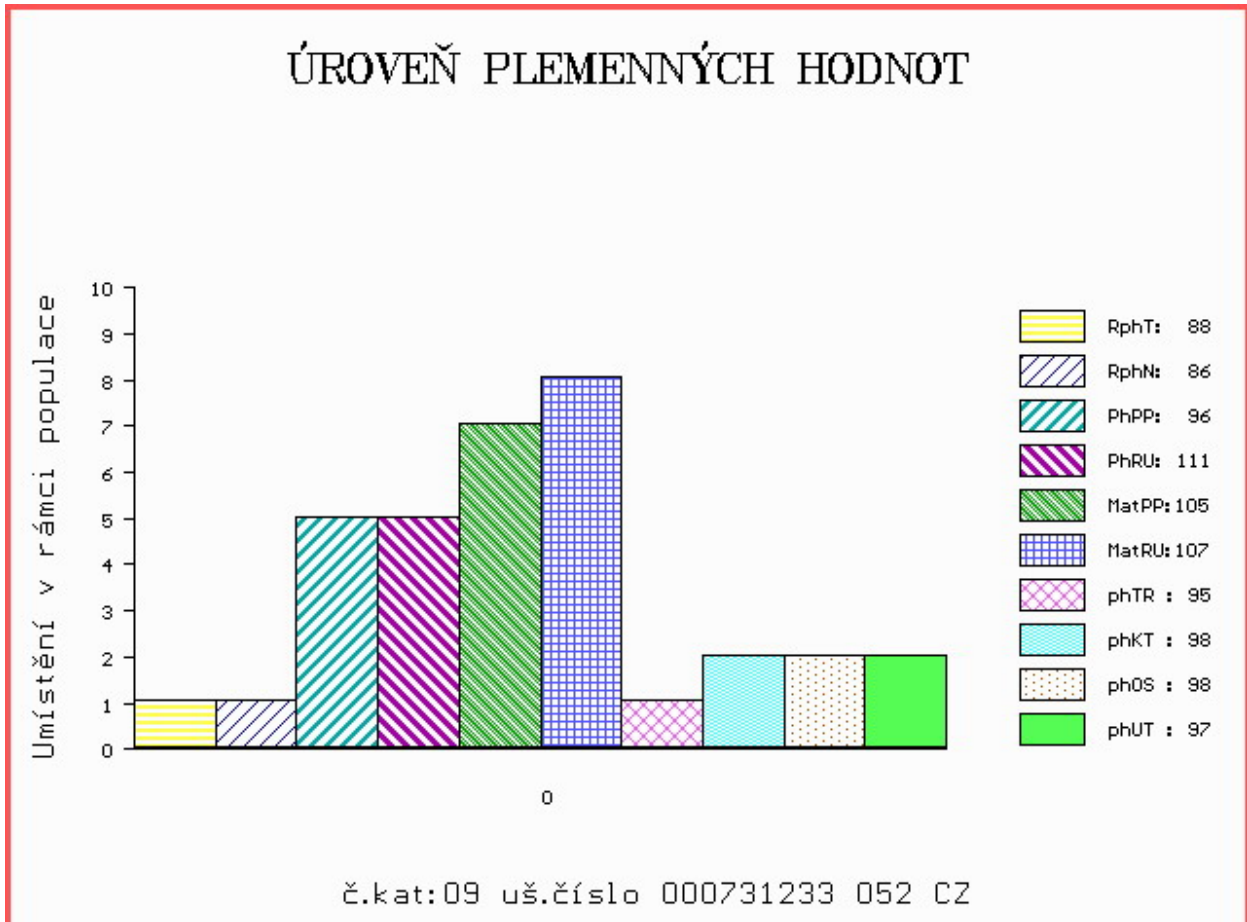

Číslo : **731234 052 CZ CTIBOR ZE STATKU** Číslo katalogu 10
 Dat.nar. : 14.01.2016 Plemeno : T100 Charolais
 Chovatel : Zuzánek J., ing, Bernartice
 Majitel : Zuzánek J. + Natural, spol. s r.o.

OOO 265 304 IGLOO.MIC 0393100604
 OO 272 290 SYLVANER 1017031840
 MOO 1094100539 FR JUPE 1094100539

OTEC ZIT 520 FRONSAC 4522791134
 OMO ZCH 944 SAVIGNEUX 2101106933
 MO 4522796007 FR BALSAMINE 4522796007
 MMO 4522791051 FR SAVANE 4522791051

OOM ZTI 904 SESAME 5703388462
 OM ZTI 529 CABANON 7121407537
 MOM 7121299698 FR POUPEE 7121299698

MA 258609 952 CZ /2 ot VIKI ZE STATKU 413000258609952
 OMM ZCH 516 MAGENTA 4296105603
 MM 201064 952 CZ TONKA ZE STATKU 413000201064952
 MMM 108129 952 CZ NELLY ZE STATKU 413000108129952

Vl.užit:nar: **44** kg ve 120d: **219** kg ve 210d: **350** kg v 365d: **607** kg / kříž: **135** cm
 Přírustek v testu : **1716 g / 102** přírustek od narození: **1525 g / 103** šourek **39** cm
 Věk při ZV **455** dní aktuálně k 23.03.17 hmotnost: **706** kg výška v kříži: **144** cm

PLEMENNÉ HODNOTY

LINEARNÍ HODNOCENÍ

	pp	ru	pp	ru	TR	KT	OS	UT	Hmot	kříž	TR	KT	OS	UT	CE		
BÝK	PE	90	112	ME	109	93	109	105	101	103							
MATKA	PE	91	104	ME	113	100	96	104	105	103	836	142	25	18	18	6	67
OTEC	PE	90	121	ME	105	87	96	108	110	107	0	0	0	0	0	0	0

HODNOCEN: TR 10 / /10 KT / / OS / / UT Výsledek:

ÚROVEŇ PLEMENNÝCH HODNOT

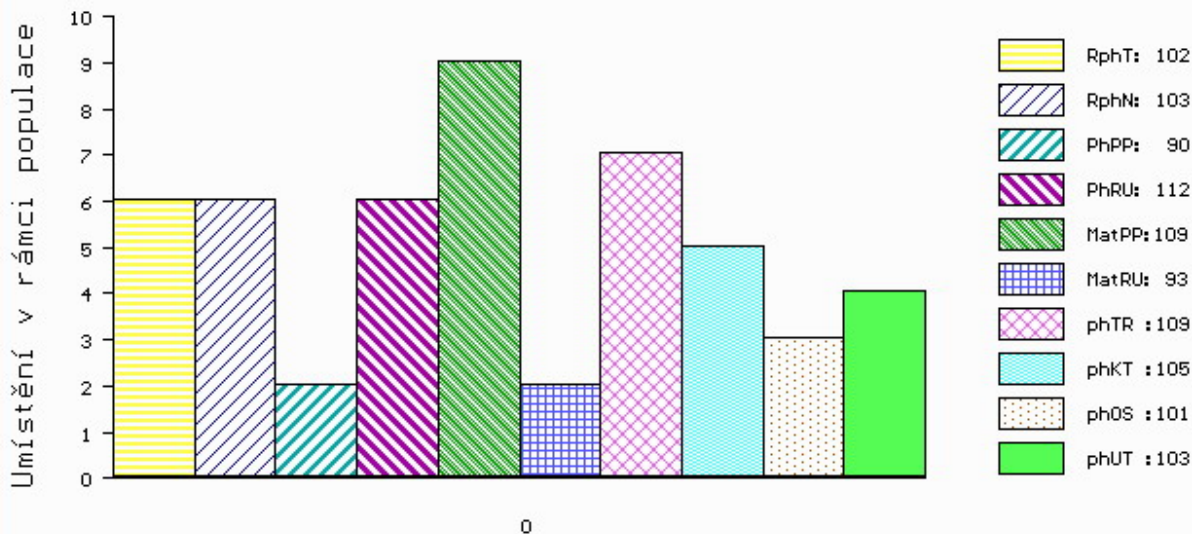

č.kat:10 uš.číslo 000731234 052 CZ

Číslo : **738935 053 CZ CESTÁŘ Z MOKRÝŠOVA** Číslo katalogu 11
 Dat.nar. : 14.01.2016 Plemeno : T100 Charolais
 Chovatel : Slavík Leoš, Mokrýšov
 Majitel : Slavík Leoš, Mokrýšov

OOO ZTI 085 VIRGIL SC P 4240983344
 OO ZTI 558 CARNOT SC P 2148228331
 MOO 2148223038 FR ULNA 2148223038

Otec ZIT 088 ŮMA BOVET ET P 069000638994053

OMO ZCH 449 LAUREL 7195122401
 MO 146606 511 CZ LUNA BOVET 069000146606511
 MMO 116979 511 CZ INGRID BOVET 069511116979

OOM ZCH 701 NOVOTEL 5897127519
 OM ZTI 083 VITTOZ RJ 4240974109
 MOM 7189120527 FR EPOPEE 7189120527

MA 274909 953 CZ /2 ot 405000274909953

OMM ZCH 646 KOLORÁDO 132586110212
 MM 123692 953 CZ OLINA Z MOKRÝŠOVA 405000123692953
 MMM 13923 571 CZ 143571013923

Vl.užit:nar: **44** kg ve 120d: **222** kg ve 210d: **348** kg v 365d: **583** kg / kříž: **136** cm
 Přírustek v testu : **2000 g / 115** přírustek od narození: **1590 g / 117** šourek **43** cm
 Věk při ZV **455** dní aktuálně k 23.03.17 hmotnost: **734** kg výška v kříži: **143** cm

PLEMENNÉ HODNOTY

LINEARNÍ HODNOCENÍ

	pp	ru	ME	pp	ru	TR	KT	OS	UT	Hmot	kříž	TR	KT	OS	UT	CE	
BÝK	PE	92	123	ME	105	103	99	102	101	101							
MATKA	PE	103	114	ME	99	111	110	102	97	101	802	143	24	20	19	7	70
Otec	PE	87	126	ME	102	100	97	101	107	105	781	140	26	23	22	8	79

HODNOCEN: TR 9 / /10 KT / / OS / / UT Výsledek:

ÚROVEŇ PLEMENNÝCH HODNOT

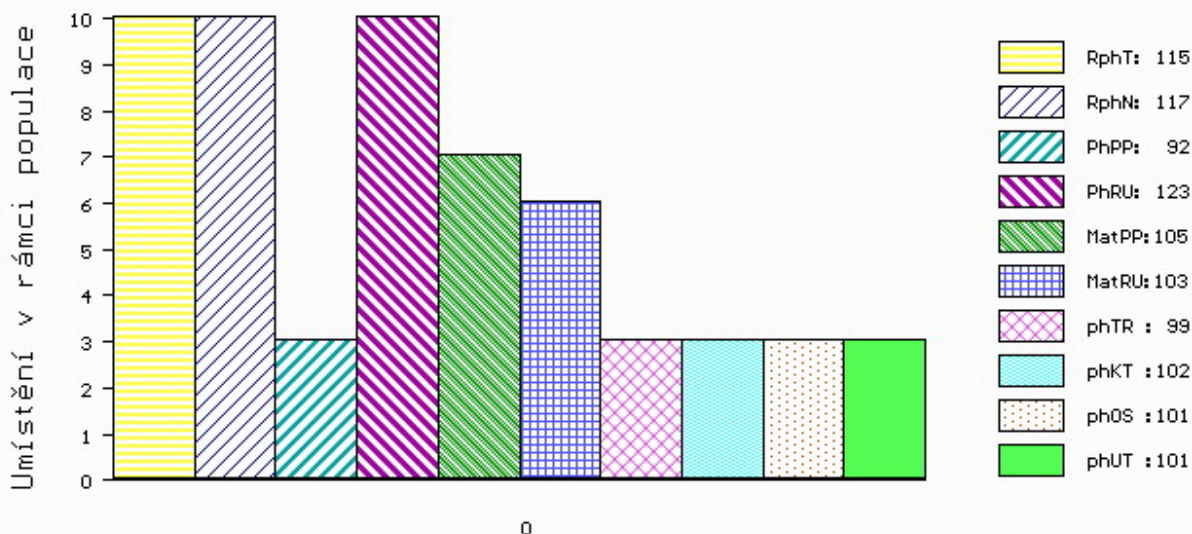

č.kat:11 uš.číslo 000738935 053 CZ

Číslo : **731237 052 CZ CTIRAD ZE STATKU** Číslo katalogu 12
 Dat.nar. : 15.01.2016 Plemeno : T100 Charolais
 Chovatel : Zuzánek J.,ing,Bernartice
 Majitel : Zuzánek J. + Natural, spol. s r.o.

OOO 262 487 LANNION 2295002054
 OO ZTI 433 ROUKY 4522790926
 MOO 4597103635 FR NEBULEUSE 4597103635

OTEC ZTI 901 ERASMUS 8541877329
 OMO ZTI 088 RUSS 6334971421
 MO 8541871422 FR CHAROLAISE 8541871422
 MMO 7996102878 FR MOSAIQUE 7996102878

OOM ZCH 945 UNO SC P 4240830479
 OM ZTI 712 CABAR SC P 5703713148
 MOM 5703466502 FR TEMPETTE 5703466502

MA 258568 952 CZ /2 ot VITA ZE STATKU 413000258568952
 OMM ZCH 440 CHIRAN P 164390040212
 MM 38935 952 CZ MILKA ZE STAKU 413000038935952
 MMM 23508 167 CZ INNEE 7992100185

Vl.užit:nar: 55 kg ve 120d: 224 kg ve 210d: 322 kg v 365d: 565 kg / kříž: 132 cm
 Přírustek v testu : 1716 g / 96 přírustek od narození: 1439 g / 96 šourek 39 cm
 Věk při ZV 454 dní aktuálně k 23.03.17 hmotnost: 678 kg výška v kříži: 142 cm

PLEMENNÉ HODNOTY										LINEARNÍ HODNOCENÍ							
	pp	ru	ME	pp	ru	TR	KT	OS	UT	Hmot	kříž	TR	KT	OS	UT	CE	
BÝK	PE	89	111	ME	94	102	94	97	97	96							
MATKA	PE	99	95	ME	90	104	111	113	110	111	800	144	26	19	18	7	70
OTEC	PE	102	115	ME	82	107	102	111	118	114	0	0	0	0	0	0	0

HODNOCEN: TR 9 / / 9 KT / / OS / / UT Výsledek:

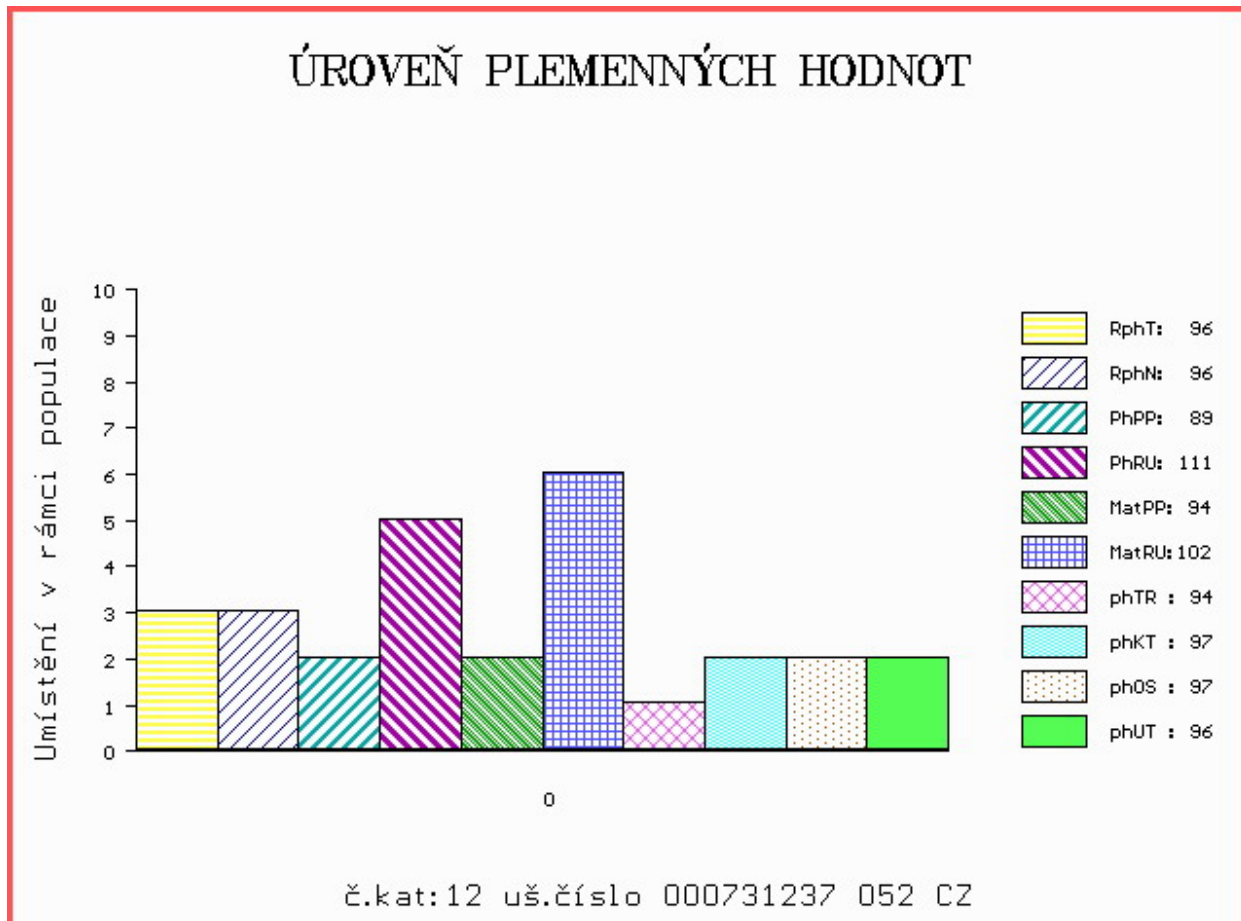

Číslo : 918895 061 CZ CAMEL OSIVA Číslo katalogu 13
 Dat.nar. : 16.01.2016 Plemeno : T100 Charolais
 Chovatel : Osiva a.s.H.Brod,fa Přibyslav
 Majitel : Natural, spol s r.o.Hradištko

OOO ZCH 942 UNICO SC PP 7121333571
 OO ZTI 481 RÝŠA AGROCHYT ET P 391000630903061
 MOO 193684 961 CZ HERA AGROCHYT 391000193684961

OTEC ZPT 238 VOKÁL Z ČACHNOVA 094000661355053
 OMO ZCH 507 ILAG 032585109095
 MO 188712 953 CZ 094000188712953
 MMO 6132 417 CZ 120417006132

OOM ZTI 044 VIRTUEL RJC 7121124820
 OM ZTP 308 PETER SMILOVSKÝ 128000549268061
 MOM 116390 502 CZ IKARKA SMILOVSKÁ 128502116390

MA 461159 961 CZ /3 ot 033000461159961
 OMM ZCH 374 GOURMAND 020417006152
 MM 212492 961 CZ 033000212492961
 MMM 176 417 CZ 033417000176

Vl.užit:nar: 42 kg ve 120d: 186 kg ve 210d: 325 kg v 365d: 566 kg / kříž: 134 cm
 Přírustek v testu : 2000 g / 114 přírustek od narození: 1486 g / 111 šourek 40 cm
 Věk při ZV 453 dní aktuálně k 23.03.17 hmotnost: 684 kg výška v kříži: 140 cm

PLEMENNÉ HODNOTY										LINEARNÍ HODNOCENÍ								
	pp	ru	pp	ru	TR	KT	OS	UT		Hmot	kříž	TR	KT	OS	UT	CE		
BÝK	PE	102	105	ME	98	98	107	116	115	114								
MATKA	PE	95	101	ME	90	107	107	113	115	114	860	/	145	24	20	19	7	70
OTEC	PE	103	105	ME	103	90	102	109	108	107	649	/	140	24	16	17	6	63

HODNOCEN: TR 8 / / 9 KT / / OS / / UT Výsledek:

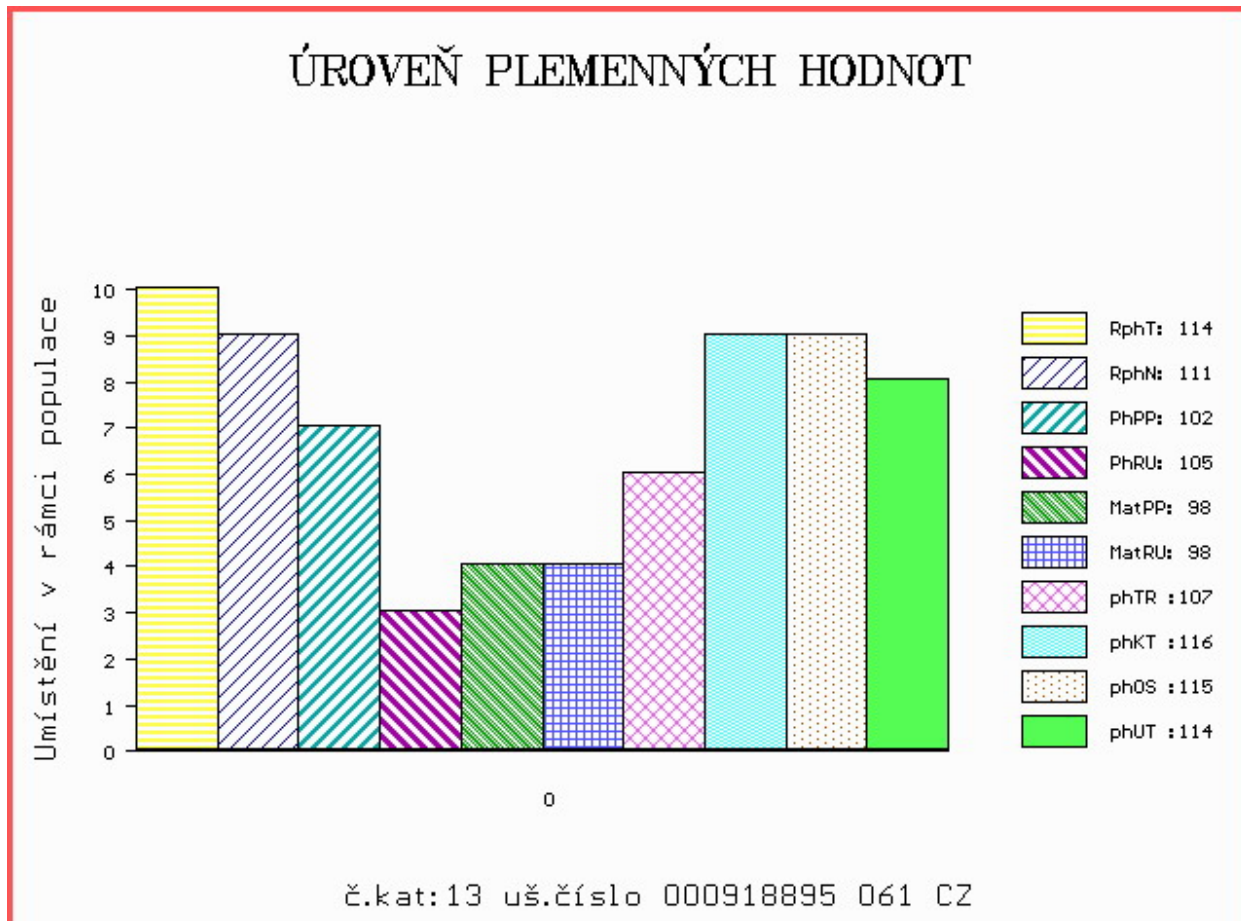

Číslo : **918897 061 CZ CARTER OSIVA** Číslo katalogu 14
 Dat.nar. : 19.01.2016 Plemeno : T100 Charolais
 Chovatel : Osiva a.s.H.Brod,fa Přibyslav
 Majitel : Natural, spol s r.o.Hradištko

OOO ZCH 573 PALADIN P 4240299352
 OO ZTI 200 ARTABAN P 2144170207
 MOO 2144170090 FR UNESCO 2144170090

OTEC ZTI 737 ARTO V 14.036 09811
 OMO 270 694 EGON P 09.317 55766
 MO 1402669574 DE P 14.026 69574
 MMO 932102670 DE AFRA 09.321 02670

OOM ZCH 388 IMPAIR RR3 1893102983
 OM ZCH 556 JOCK Z CUNKOVA P 253288119780
 MOM 1742 417 CZ HILDA 246417001742

MA 386361 961 CZ /3 ot 033000386361961
 OMM CHP 493 JILM 210582126072
 MM 212501 961 CZ 033000212501961
 MMM 131317 502 CZ 033000131317502

Vl.užit:nar: **42** kg ve 120d: **190** kg ve 210d: **319** kg v 365d: **539** kg / kříž: **133** cm
 Přírustek v testu : **1358 g / 78** přírustek od narození: **1324 g / 77** šourek **33** cm
 Věk při ZV **450** dní aktuálně k 23.03.17 hmotnost: **610** kg výška v kříži: **141** cm

PLEMENNÉ HODNOTY										LINEARNÍ HODNOCENÍ							
	pp	ru	pp	ru	TR	KT	OS	UT		Hmot	kříž	TR	KT	OS	UT	CE	
BÝK	PE	105	101	ME	99	100	108	121	120	121							
MATKA	PE	108	104	ME	103	111	110	108	105	108	850	142	23	22	22	7	74
OTEC	PE	102	99	ME	94	89	105	100	96	100	610	141	21	19	18	6	64

HODNOCEN: TR 8 / / 8 KT / / OS / / UT Výsledek:

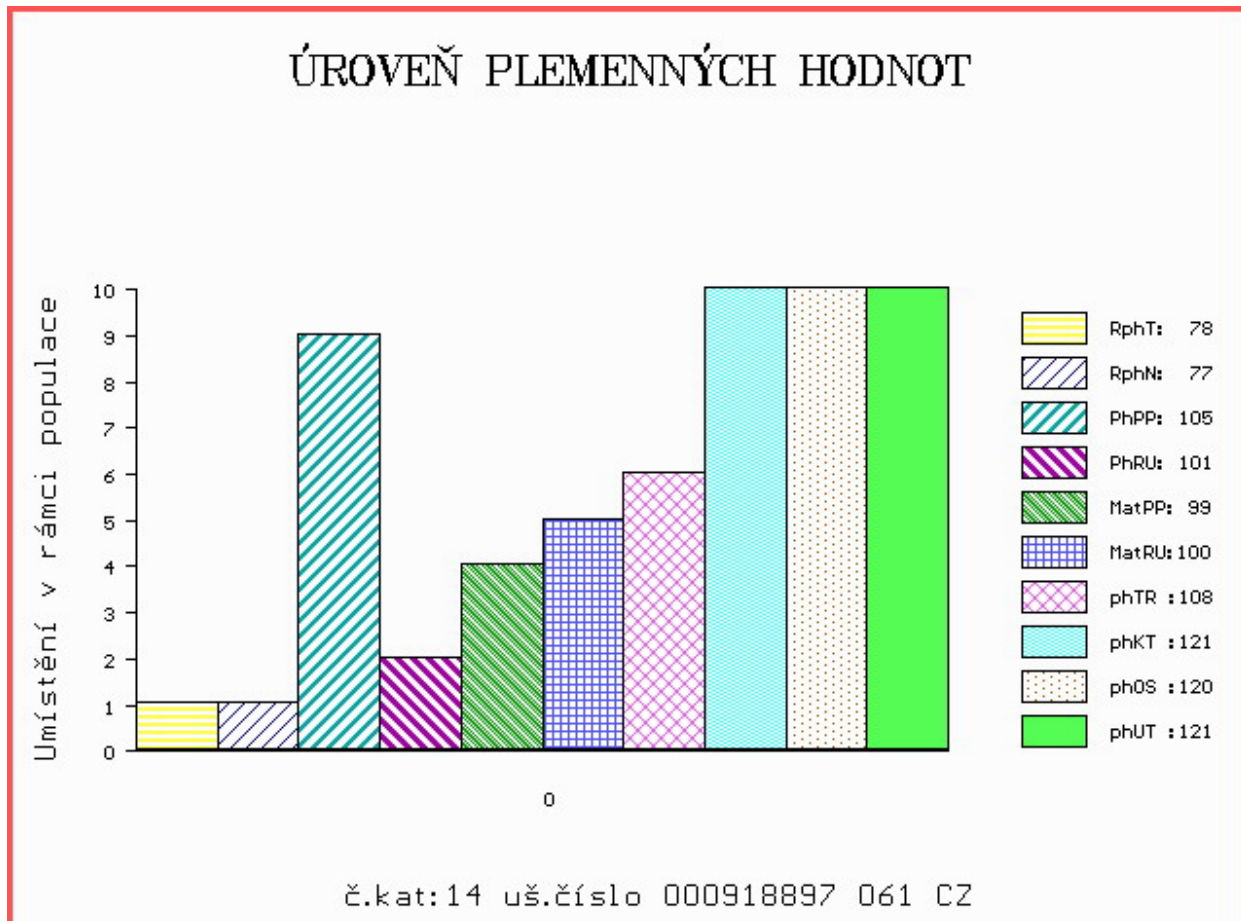

Číslo : **918900 061 CZ COSMA OSIVA** Číslo katalogu 15
 Dat.nar. : 22.01.2016 Plemeno : T100 Charolais
 Chovatel : Osiva a.s.H.Brod,fa Přibyslav
 Majitel : Natural, spol s r.o.Hradištko

OOO ZCH 573 PALADIN P 4240299352
 OO ZTI 200 ARTABAN P 2144170207
 MOO 2144170090 FR UNESCO 2144170090

OTEC ZTI 737 ARTO V 14.036 09811
 OMO 270 694 EGON P 09.317 55766
 MO 1402669574 DE P 14.026 69574
 MMO 932102670 DE AFRA 09.321 02670

OOM ZTI 044 VIRTUEL RJC 7121124820
 OM ZTP 308 PETER SMILOVSKÝ 128000549268061
 MOM 116390 502 CZ IKARKA SMILOVSKÁ 128502116390

MA 461156 961 CZ /3 ot 033000461156961
 OMM ZCH 765 LINDY 238281123838
 MM 331067 961 CZ 033000331067961
 MMM 34019 961 CZ 033000034019961

Vl.užit:nar: **42** kg ve 120d: **185** kg ve 210d: **353** kg v 365d: **586** kg / kříž: **139** cm
 Přírustek v testu : **1825 g / 97** přírustek od narození: **1500 g / 98** šourek **44** cm
 Věk při ZV **447** dní aktuálně k 23.03.17 hmotnost: **681** kg výška v kříži: **143** cm

PLEMENNÉ HODNOTY										LINEARNÍ HODNOCENÍ						
	pp	ru	ME	pp	ru	TR	KT	OS	UT	Hmot	kříž	TR	KT	OS	UT	CE
BÝK	PE	103	102	ME	95	95	89	96	97	97						
MATKA	PE	103	104	ME	95	101	105	102	97	98	880	145	25	19	20	7 71
OTEC	PE	102	99	ME	94	89	105	100	96	100	610	141	21	19	18	6 64

HODNOCEN: TR 9 / /10 KT / / OS / / UT Výsledek:

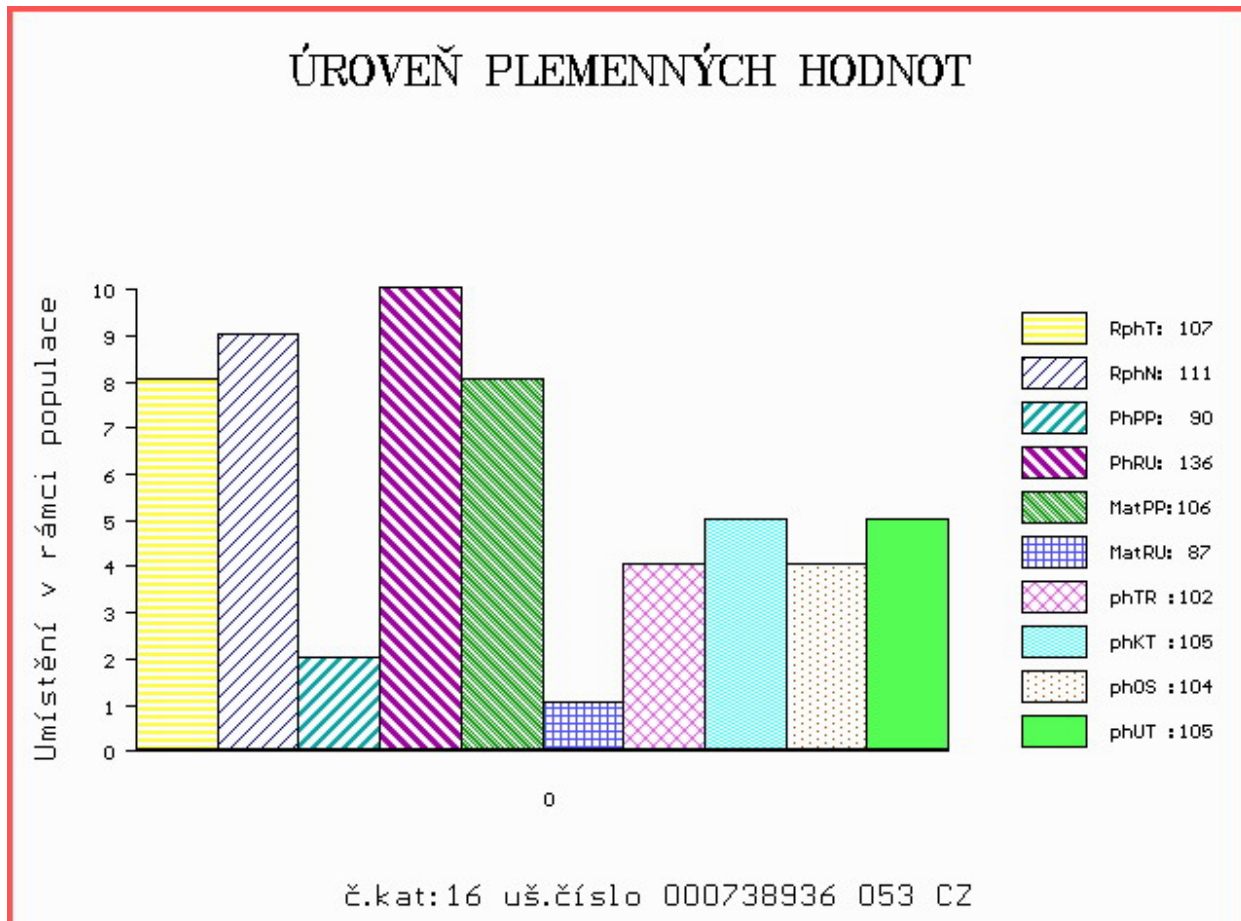

Číslo : **738936 053 CZ CONCIL Z MOKRÝŠOVA** Číslo katalogu 16
 Dat.nar. : 25.01.2016 Plemeno : T100 Charolais
 Chovatel : Slavík Leoš, Mokrýšov
 Majitel : Natural, spol s r.o. Hradištko

OOO 265 304 IGLOO.MIC 0393100604
 OO 272 290 SYLVANER 1017031840
 MOO 1094100539 FR JUPE 1094100539

OTEC ZIT 520 FRONSAC 4522791134
 OMO ZCH 944 SAVIGNEUX 2101106933
 MO 4522796007 FR BALSAMINE 4522796007
 MMO 4522791051 FR SAVANE 4522791051

OOM 265 955 BOBBY 0386102650
 OM ZCH 428 IBOB 4293100599
 MOM 4286104326 FR BERANGERE 4286104326

MA 213548 953 CZ /5 ot 405000213548953
 OMM ZCH 646 KOLORÁDO 132586110212
 MM 123680 953 CZ 405000123680953
 MMM 13923 571 CZ 143571013923

Vl.užit:nar: **39** kg ve 120d: **235** kg ve 210d: **368** kg v 365d: **587** kg / kříž: **138** cm
 Přírustek v testu : **1925 g / 107** přírustek od narození: **1525 g / 111** šourek **38** cm
 Věk při ZV **444** dní aktuálně k 23.03.17 hmotnost: **684** kg výška v kříži: **140** cm

PLEMENNÉ HODNOTY

LINEARNÍ HODNOCENÍ

	pp	ru	pp	ru	TR	KT	OS	UT	Hmot	kříž	TR	KT	OS	UT	CE		
BÝK	PE	90	136	ME	106	87	102	105	104	105							
MATKA	PE	95	122	ME	103	101	103	103	101	101	1000	156	28	23	22	8	81
OTEC	PE	90	121	ME	105	87	96	108	110	107	0	0	0	0	0	0	0

HODNOCEN: TR 8 / /10 KT / / OS / / UT Výsledek:

ÚROVEŇ PLEMENNÝCH HODNOT

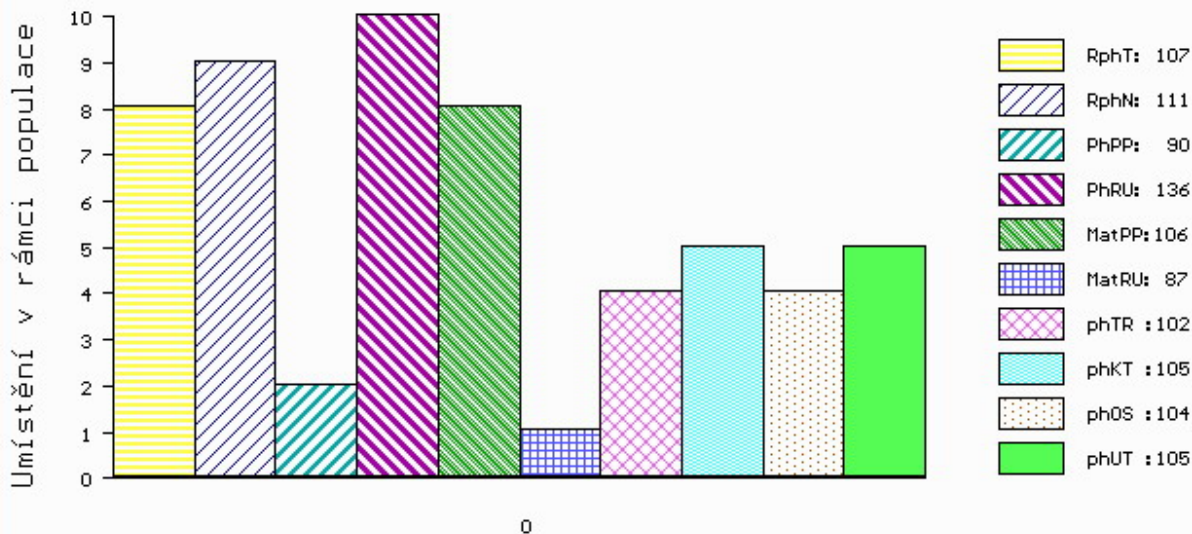

č.kat:16 uš.číslo 000738936 053 CZ

Číslo : 933280 061 CZ CLARIN Z CHOTĚBOŘE Číslo katalogu 17
 Dat.nar. : 25.01.2016 Plemeno : T100 Charolais
 Chovatel : Statek Doubravka, Chotěboř
 Majitel : Statek Doubravka, Chotěboř

OOO 000 MOZART 07.613 30828
 OO 268 907 MAURICE 07.678 14550
 MOO 767231605 DE VANNIKA 07.672 31605

OTEC ZCH 950 MONTANA S 05.797 54085
 OMO 000 SWEPPER PP 77/30142
 MO 576630693 DE GESINE PP 05.766 30693
 MMO 578174664 DE GUNA 0578174664

OOM ZCH 387 HARRISON RJ 2292103631
 OM ZCH 518 JANDA SU 062389104316
 MOM 4032 417 CZ JOSEPHINE 1894103823

MA 447815 961 CZ /2 ot 210000447815961
 OMM ZTP 079 NORIK SMILOVSKÝ 128000196145061
 MM 368303 961 CZ 210000368303961
 MMM 177183 961 CZ 210000177183961

Vl.užit:nar: 42 kg ve 120d: 186 kg ve 210d: 340 kg v 365d: 664 kg / kříž: 133 cm
 Přírustek v testu : 2000 g / 111 přírustek od narození: 1693 g / 111 šourek 39 cm
 Věk při ZV 444 dní aktuálně k 23.03.17 hmotnost: 758 kg výška v kříži: 137 cm

PLEMENNÉ HODNOTY										LINEARNÍ HODNOCENÍ							
	pp	ru	pp	ru	TR	KT	OS	UT		Hmot	kříž	TR	KT	OS	UT	CE	
BÝK	PE	104	114	ME	99	101	110	110	107	111							
MATKA	PE	103	107	ME	95	118	93	99	100	99	680	141	21	19	18	7	65
OTEC	PE	102	102	ME	98	95	99	100	103	102	0	0	0	0	0	0	0

HODNOCEN: TR 6 / /10 KT / / OS / / UT Výsledek:

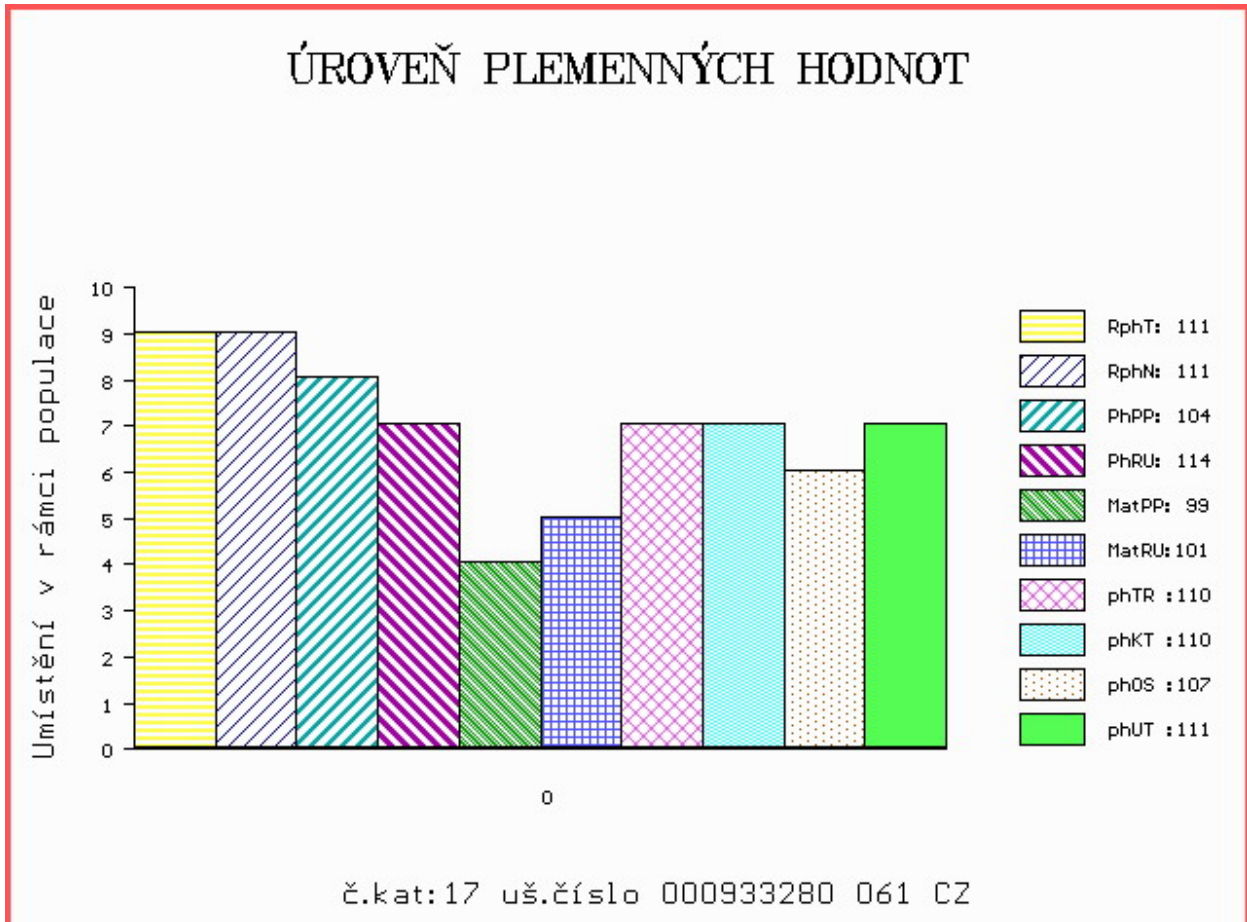

Číslo : **573622 042 CZ COUDA Z PETROHRADU** Číslo katalogu 18
 Dat.nar. : 28.01.2016 Plemeno : T100 Charolais
 Chovatel : Petrohradská spol. s.r.o.
 Majitel : Petrohradská+ Natural, spol. s r.o.

OOO ZCH 336 CONCILE RR5 8587103951
 OO 262 487 LANNION 2295002054
 MOO 2286100314 FR BECASSE 2286100314

OTEC ZTI 433 ROUKY 4522790926
 OMO ZCH 240 CASOAR 4587100162
 MO 4597103635 FR NEBULEUSE 4597103635
 MMO 4593100606 FR JADE 4593100606

OOM ZCH 701 NOVOTEL 5897127519
 OM ZTI 083 VITTOZ RJ 4240974109
 MOM 7189120527 FR EPOPEE 7189120527

MA 157930 942 CZ /1 ot ZILKA PETROHRAD 018000157930942
 OMM ZCH 571 ICARE 7193116802
 MM 8150 942 CZ 018000008150942
 MMM 15754 407 CZ DITA 018407015754

Vl.užit:nar: 40 kg ve 120d: 180 kg ve 210d: 305 kg v 365d: 555 kg / kříž: 135 cm
 Přírustek v testu : 2141 g / 115 přírustek od narození: 1490 g / 120 šourek 38 cm
 Věk při ZV 441 dní aktuálně k 23.03.17 hmotnost: 666 kg výška v kříži: 141 cm

PLEMENNÉ HODNOTY										LINEARNÍ HODNOCENÍ						
	pp	ru	pp	ru	TR	KT	OS	UT		Hmot	kříž	TR	KT	OS	UT	CE
BÝK	PE	93	116	ME	94	109	103	104	101	100						
MATKA	PE	93	107	ME	99	104	100	96	92	95	710	143	22	20	19	7 68
OTEC	PE	92	125	ME	89	114	112	112	110	113	0	0	0	0	0	0

HODNOCEN: TR 9 / / 9 KT / / OS / / UT Výsledek:

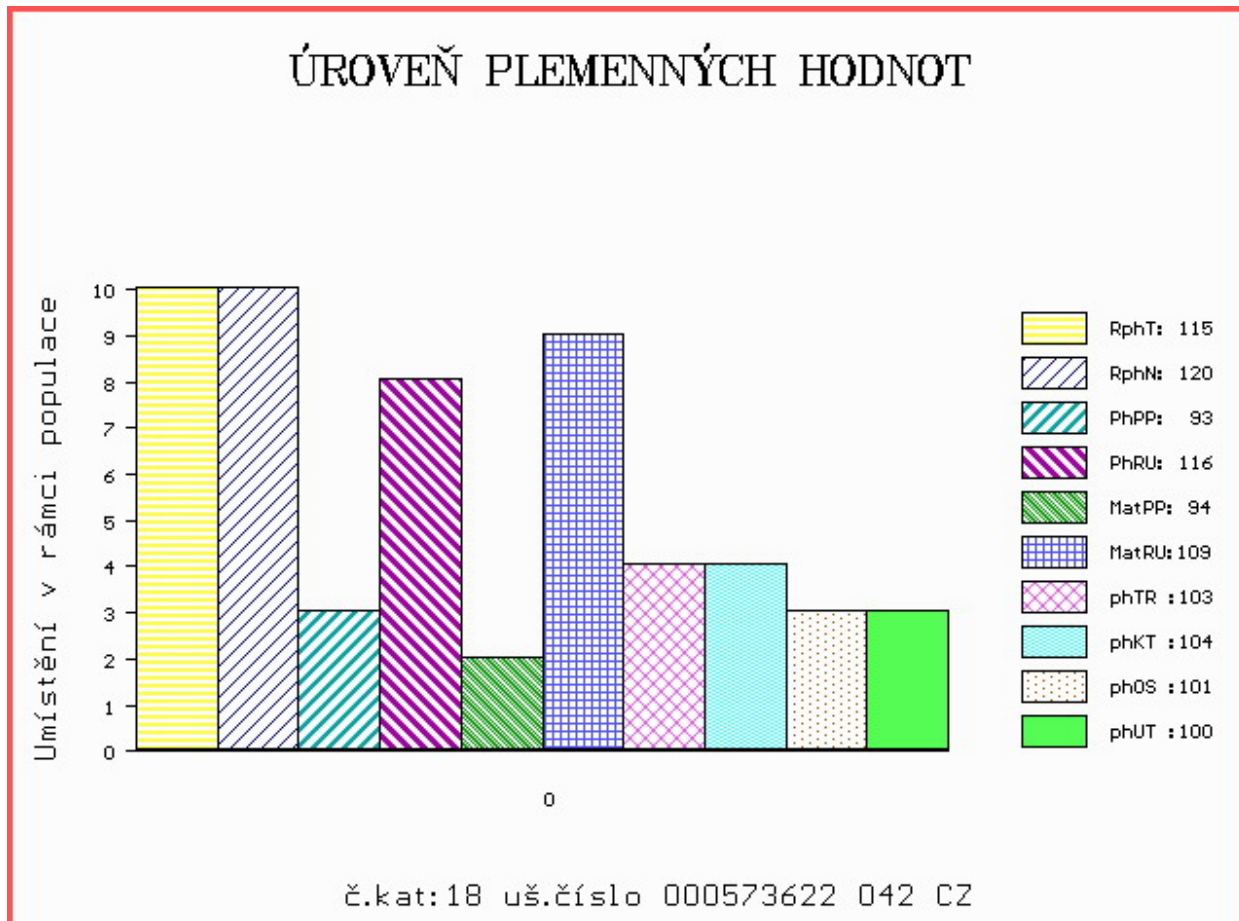

Číslo : **582560 042 CZ CALYPSO** Číslo katalogu 19
 Dat.nar. : 01.02.2016 Plemeno : T100 Charolais
 Chovatel : Šilhánek Pavel, Kryry
 Majitel : Šilhánek P. + Natural, spol. s r.o.

OOO 268 936 UNESCO RR3 8583102549
 OO ZCH 952 JOCRISSE 8594102027
 MOO 8578100765 FR OLYMPIADE R4S 8578100765

Otec ZTI 899 BASTION 1001837008
 OMO ZCH 516 MAGENTA 4296105603
 MO 1001832311 FR TOUPIE 1001832311
 MMO 1091101102 FR GOURMANDE 1091101102

OOM ZCH 690 SANTOR RJR 8526867947
 OM ZTI 052 NEČAS ZEPO 020000119992053
 MOM 134804 511 CZ JURTA ZEPO 020000134804511

MA 164391 942 CZ /1 ot ZOJKA Z PETROHRADU 018000164391942
 OMM CHP 293 CHLOROFIL 029586101721
 MM 16591 942 CZ 018000016591942
 MMM 107624 407 CZ 018000107624407

Vl.užit:nar: 40 kg ve 120d: 239 kg ve 210d: 318 kg v 365d: 541 kg / kříž: 130 cm
 Přírustek v testu : 1941 g / 111 přírustek od narození: 1430 g / 116 šourek 38 cm
 Věk při ZV 437 dní aktuálně k 23.03.17 hmotnost: 635 kg výška v kříži: 138 cm

PLEMENNÉ HODNOTY										LINEARNÍ HODNOCENÍ							
	pp	ru	ME	pp	ru	TR	KT	OS	UT	Hmot	kříž	TR	KT	OS	UT	CE	
BÝK	PE	97	104	ME	93	98	115	109	106	109							
MATKA	PE	101	95	ME	101	98	108	115	111	113	658	139	20	19	17	6	62
Otec	PE	93	113	ME	86	98	92	94	93	91	0	0	0	0	0	0	0

HODNOCEN: TR 7 / / 8 KT / / OS / / UT Výsledek:

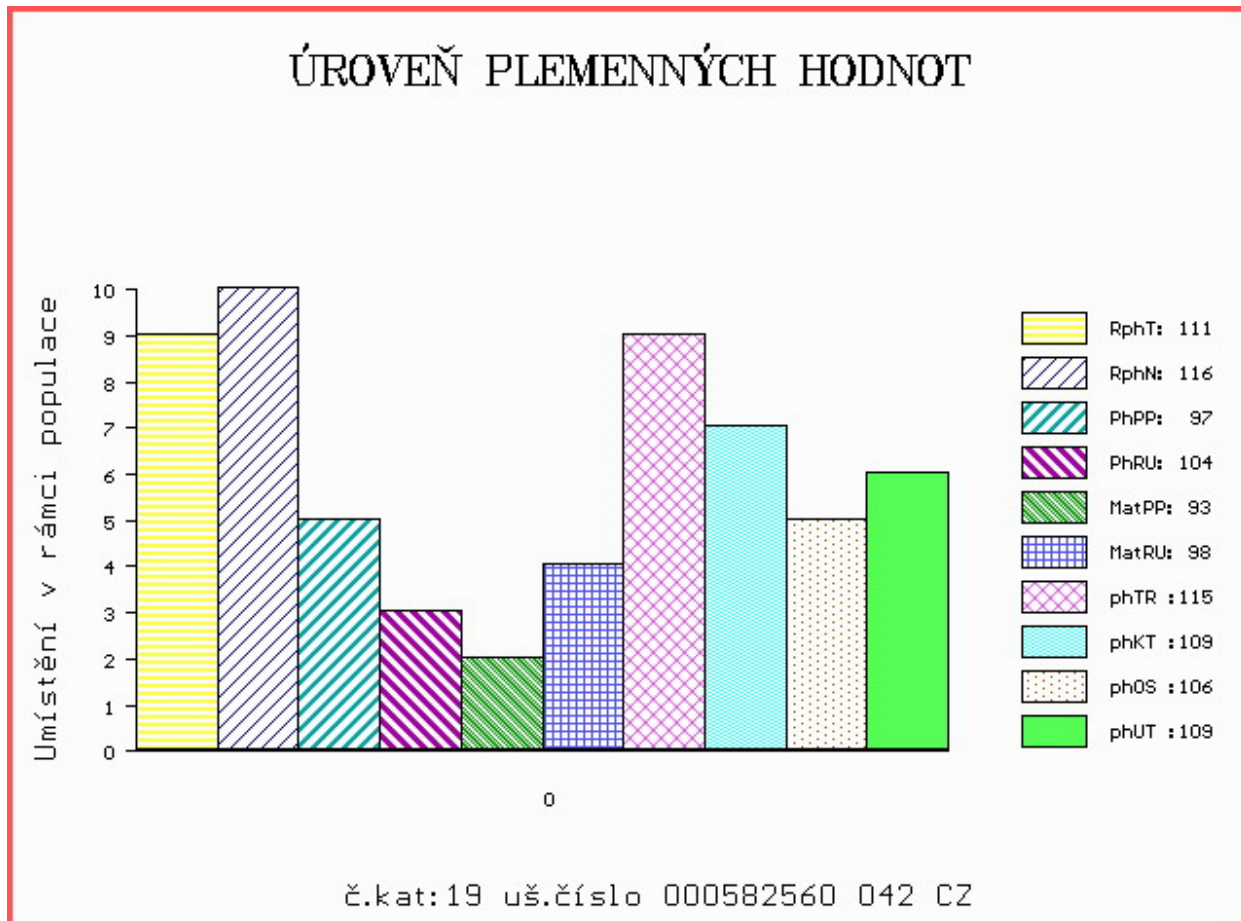

Číslo : **738938 053 CZ CAMELOT Z MOKRÝŠOVA** Číslo katalogu 20
 Dat.nar. : 03.02.2016 Plemeno : T100 Charolais
 Chovatel : Slavík Leoš, Mokrýšov
 Majitel : Slavík Leoš, Mokrýšov

OOO ZCH 388 IMPAIR RR3 1893102983
 OO ZCH 809 PINAY 8552394134
 MOO 8596100049 FR MARY 8596100049

OTEC ZIT 524 BALTRAP 4241203929
 OMO ZCH 806 HABIT 7992101442
 MO 4240703151 FR TOPIE 4240703151
 MMO 4240422516 FR RANCON 4240422516

OOM ZCH 562 JANSONET 017694139106
 OM ZTI 147 OBROK 018000506939042
 MOM 108272 407 CZ 018000108272407

MA 182640 953 CZ /6 ot 405000182640953
 OMM ZCH 646 KOLORÁDO 132586110212
 MM 123685 953 CZ 405000123685953
 MMM 110296 503 CZ 246503110296

Vl.užit:nar: **48** kg ve 120d: **235** kg ve 210d: **370** kg v 365d: **625** kg / kříž: **140** cm
 Přírustek v testu : **1850 g / 102** přírustek od narození: **1592 g / 104** šourek **36** cm
 Věk při ZV **435** dní aktuálně k 23.03.17 hmotnost: **707** kg výška v kříži: **147** cm

PLEMENNÉ HODNOTY										LINEARNÍ HODNOCENÍ							
	pp	ru	pp	ru	TR	KT	OS	UT		Hmot	kříž	TR	KT	OS	UT	CE	
BÝK	PE	96	127	ME	100	105	97	103	103	102							
MATKA	PE	101	133	ME	97	107	96	101	101	101	890	150	26	22	22	8	78
OTEC	PE	90	121	ME	103	104	99	89	94	94	0	0	0	0	0	0	0

HODNOCEN: TR 10 / /10 KT / / OS / / UT Výsledek:

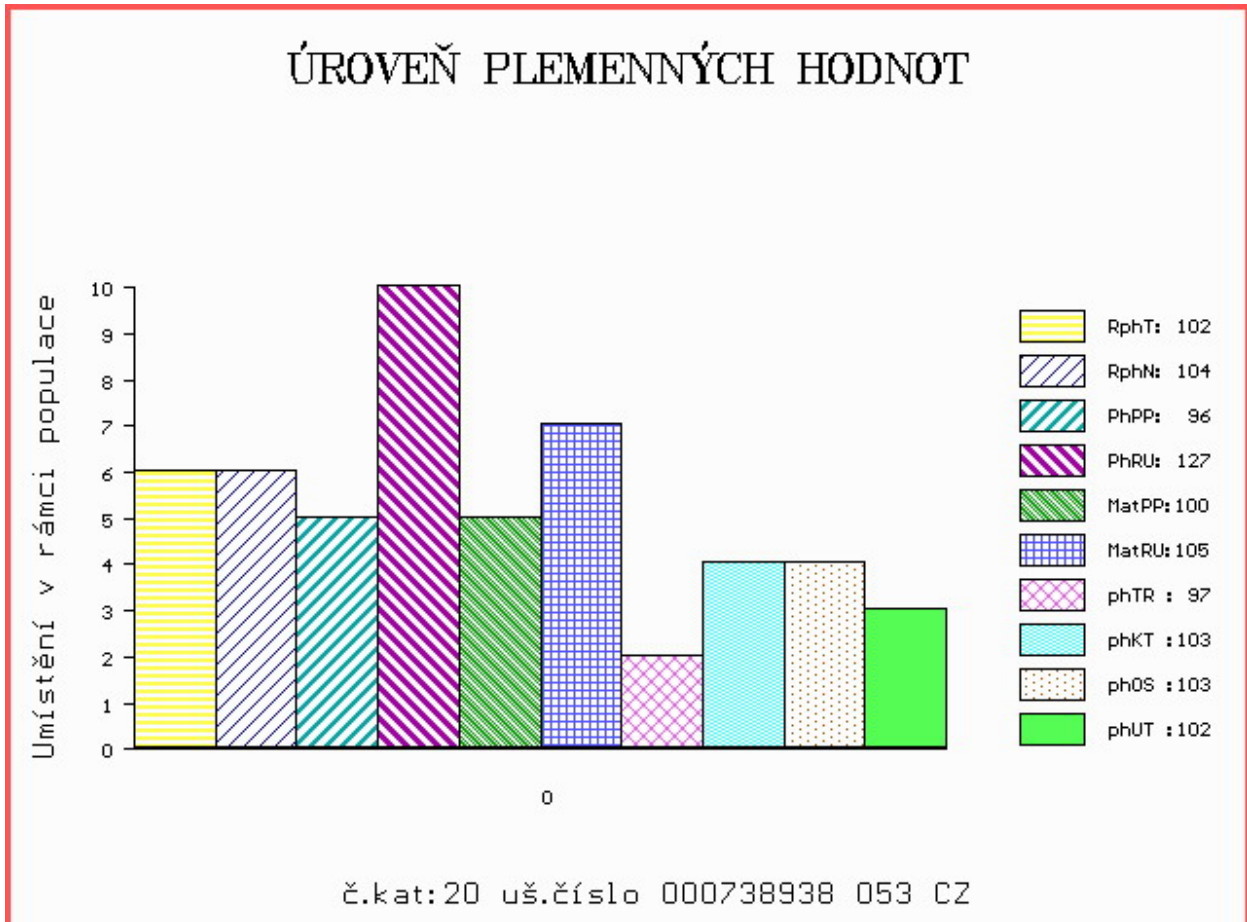

Číslo : **765545 053 CZ CANCO LIPONOVA** Číslo katalogu 21
 Dat.nar. : 05.02.2016 Plemeno : T100 Charolais
 Chovatel : Liponova a.s.,Lipoltice
 Majitel : Liponova a.s.,Lipoltice

OOO 280 474 SEX-SYMBOL 7121041400
 OO 280 473 UNI 8935243530
 MOO 8998108875 FR OBLIGEE 8998108875

OTEC ZIT 351 BANCO 0312256177
 OMO 280 475 INJECTEUR 0393115551
 MO 397110189 FR NAHAIKA 0397110189
 MMO 393102071 FR ISBA 0393102071

OOM ZCH 450 LE REBEL 3695100770
 OM ZCH 642 JERRY SU 062389104379
 MOM 4398 417 CZ 062417004398

MA 121860 941 CZ /7 ot 062000121860941
 OMM ZCH 387 HARRISON RJ 2292103631
 MM 102903 309 CZ 062000102903309
 MMM 2584 417 CZ ILIENAS 3693102327

Vl.užit:nar: 63 kg ve 120d: 222 kg ve 210d: 335 kg v 365d: 617 kg / kříž: 136 cm
 Přírustek v testu : 1808 g / 102 přírustek od narození: 1517 g / 102 šourek 38 cm
 Věk při ZV 433 dní aktuálně k 23.03.17 hmotnost: 688 kg výška v kříži: 143 cm

PLEMENNÉ HODNOTY										LINEARNÍ HODNOCENÍ							
	pp	ru	pp	ru	TR	KT	OS	UT		Hmot	kříž	TR	KT	OS	UT	CE	
BÝK	PE	77	116	ME	102	95	99	94	96	98							
MATKA	PE	82	103	ME	86	111	96	106	108	107	877	145	25	23	18	7	73
OTEC	PE	93	116	ME	101	89	104	107	104	105	0	0	0	0	0	0	0

HODNOCEN: TR 10 / /10 KT / / OS / / UT Výsledek:

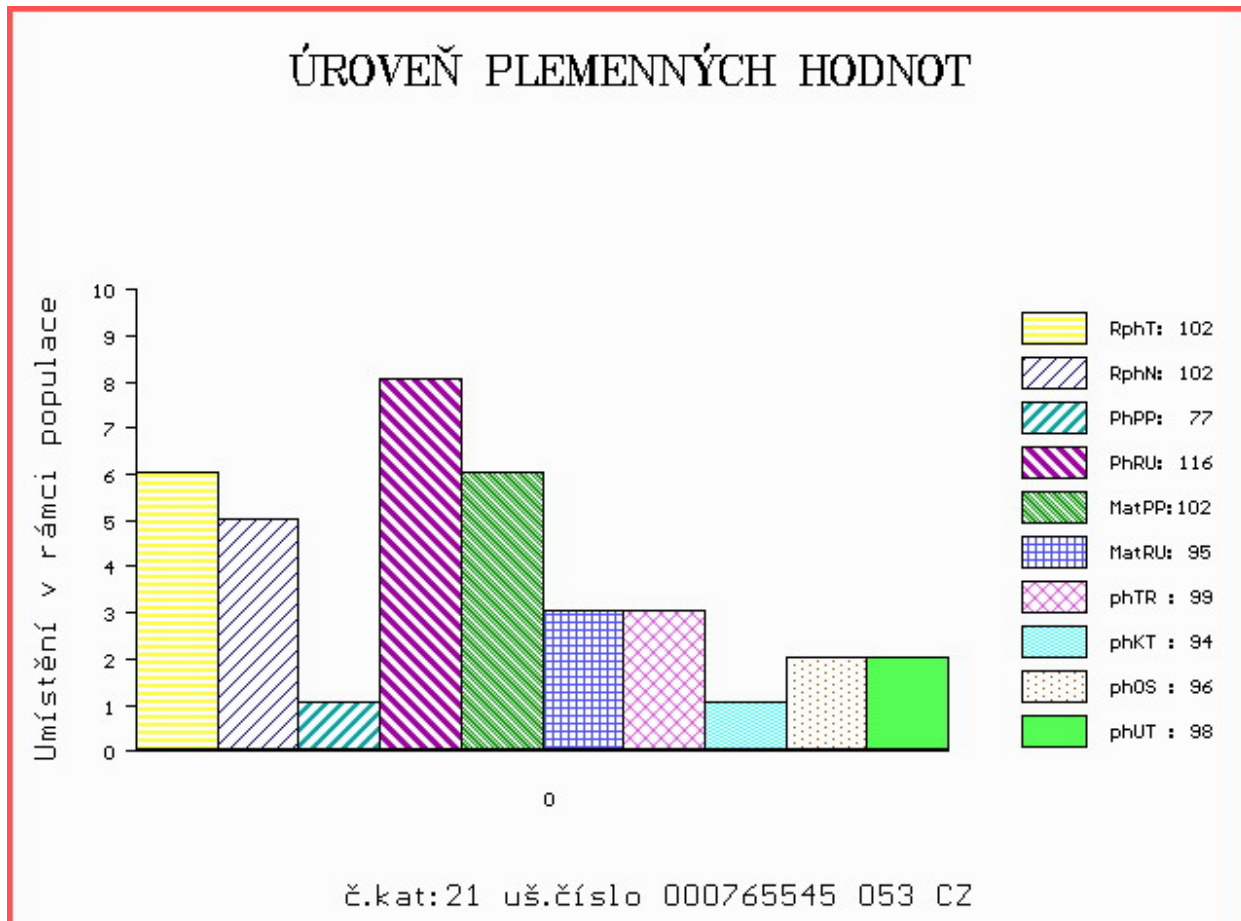

Číslo : **582746 042 CZ CORÁDO Z PETROHRADU** Číslo katalogu 22
 Dat.nar. : 13.02.2016 Plemeno : T100 Charolais
 Chovatel : Petrohradská spol. s.r.o.
 Majitel : Petrohradská+ Natural, spol. s r.o.

OOO ZCH 943 PACIFIC 7121329558
 OO ZTI 391 BRESIL 5500797592
 MOO 5500093058 FR OTARIE 5500093058

Otec ZTI 871 TORNÁDO ZEPO 020000621317053

OMO ZCH 411 HIDALGO 063417008942
 MO 26579 953 CZ 020000026579953
 MMO 6158 417 CZ 020417006158

OOM ZCH 690 SANTOR RJR 8526867947
 OM ZTI 052 NEČAS ZEPO 020000119992053
 MOM 134804 511 CZ JURTA ZEPO 020000134804511

MA 128446 942 CZ /6 ot 018000128446942

OMM ZCH 217 AGRONOME 8585104015
 MM 16579 942 CZ 018000016579942
 MMM 107630 407 CZ 018000107630407

Vl.užit:nar: 40 kg ve 120d: 189 kg ve 210d: 295 kg v 365d: 497 kg / kříž: 131 cm
 Přírustek v testu : 1975 g / 112 přírustek od narození: 1364 g / 110 šourek 37 cm
 Věk při ZV 425 dní aktuálně k 23.03.17 hmotnost: 591 kg výška v kříži: 140 cm

PLEMENNÉ HODNOTY

LINEARNÍ HODNOCENÍ

	pp	ru	pp	ru	TR	KT	OS	UT	Hmot	kříž	TR	KT	OS	UT	CE		
BÝK	PE	107	96	ME	97	109	119	115	109	115							
MATKA	PE	104	99	ME	103	105	92	96	98	96	722	151	24	19	18	7	68
Otec	PE	109	101	ME	90	108	96	109	115	111	615	136	22	19	18	7	66

HODNOCEN: TR 8 / / 6 KT / / OS / / UT Výsledek:

ÚROVEŇ PLEMENNÝCH HODNOT

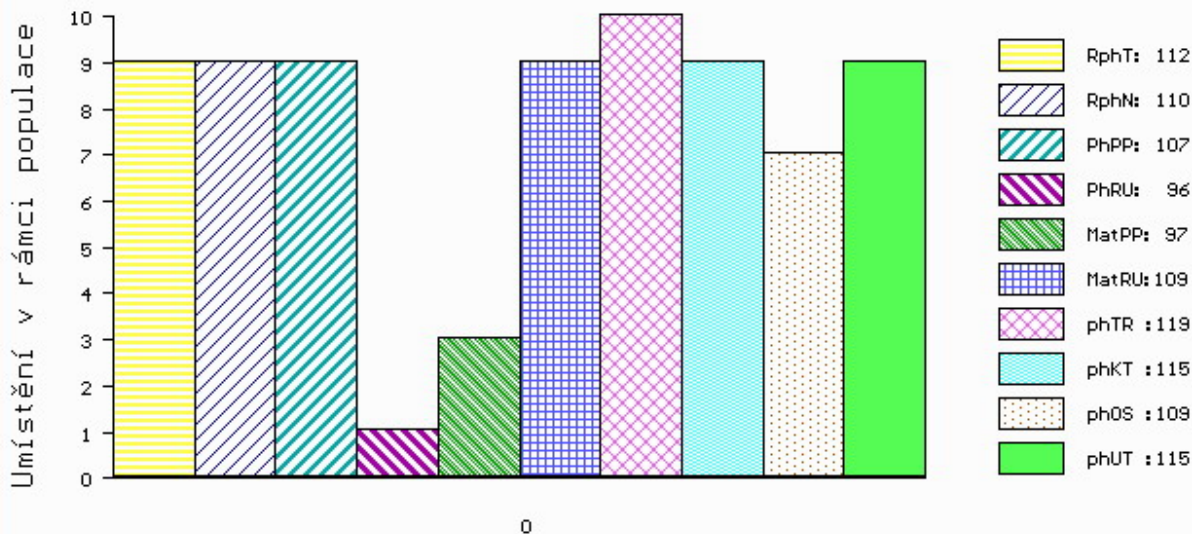

č.kat:22 uš.číslo 000582746 042 CZ

Číslo : **765562 053 CZ CERRO LIPONOVA** Číslo katalogu 23
 Dat.nar. : 16.02.2016 Plemeno : T100 Charolais
 Chovatel : Liponova a.s.,Lipoltice
 Majitel : Liponova a.s.,Lipoltice

OOO ZCH 489 LAKANAL 0395121015
 OO ZTI 535 SISTERON 2101109480
 MOO 2195101267 FR LUNAIRE 2195101267

O TEC ZTI 710 EMPREUR 7121499257
 OMO ZCH 701 NOVOTEL 5897127519
 MO 7121133263 FR URBAINA 7121133263
 MMO 7121099483 FR PINEPPE 7121099483

OOM 265 186 VLADIMIR 0384106449
 OM ZCH 516 MAGENTA 4296105603
 MOM 4290101471 FR FICTION 4290101471

MA 265881 953 CZ /3 ot 435000265881953
 OMM ZCH 415 HOLANĎAN 151417002332
 MM 108328 407 CZ 019407108328
 MMM 1158 417 CZ 019417001158

Vl.užit:nar: 65 kg ve 120d: 230 kg ve 210d: 337 kg v 365d: 558 kg / kříž: 138 cm
 Přírustek v testu : 1483 g / 96 přírustek od narození: 1349 g / 93 šourek 41 cm
 Věk při ZV 422 dní aktuálně k 23.03.17 hmotnost: 606 kg výška v kříži: 138 cm

PLEMENNÉ HODNOTY										LINEARNÍ HODNOCENÍ						
	pp	ru	pp	ru	TR	KT	OS	UT		Hmot	kříž	TR	KT	OS	UT	CE
BÝK	PE	78	110	ME	99	119	96	112	117	115						
MATKA	PE	87	96	ME	92	123	78	80	82	79	856 /	149	26	24	22	8 80
O TEC	PE	79	108	ME	91	124	98	98	98	98	560 /	137	23	23	22	8 76

HODNOCEN: TR 8 / / 9 KT / / OS / / UT Výsledek:

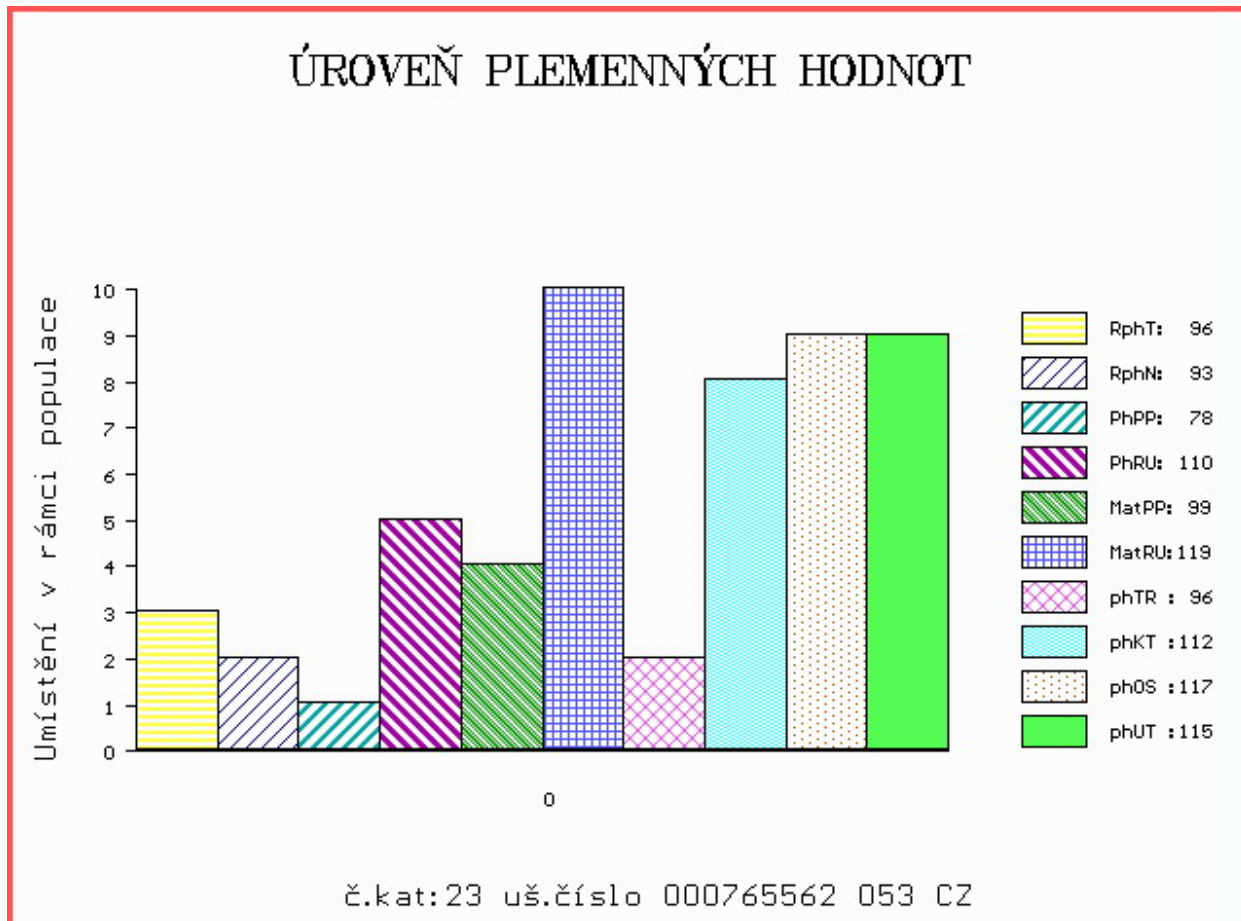

Číslo : **582750 042 CZ CALIBR Z PETROHRADU** Číslo katalogu 24
 Dat.nar. : 25.02.2016 Plemeno : T100 Charolais
 Chovatel : Petrohradská spol. s.r.o.
 Majitel : Petrohradská+ Natural, spol. s r.o.

OOO ZTI 240 POPULAIR 7121319473
 OO ZTI 221 BURKINA 4241262900
 MOO 5454171935 FR RNA 5454171935

OTEC ZPT 107 URCHILL 423000558081051
 OMO ZCH 890 MIKRONĚS 094000001314053
 MO 108021 951 CZ 427000108021951
 MMO 104994 405 CZ 041000104994405

OOM ZCH 690 SANTOR RJR 8526867947
 OM ZTI 052 NEČAS ZEPO 020000119992053
 MOM 134804 511 CZ JURTA ZEPO 020000134804511

MA 137777 942 CZ /5 ot SLÁNKA PETROHRAD 018000137777942
 OMM ZCH 203 FANTASSIN 7190110326
 MM 7759 417 CZ 018417007759
 MMM 1031 417 CZ HOMELIE 0392118020

Vl.užit:nar: 40 kg ve 120d: 214 kg ve 210d: 300 kg v 365d: 543 kg / kříž: 137 cm
 Přírustek v testu : 1783 g / 110 přírustek od narození: 1378 g / 103 šourek 33 cm
 Věk při ZV 413 dní aktuálně k 23.03.17 hmotnost: 580 kg výška v kříži: 138 cm

PLEMENNÉ HODNOTY										LINEARNÍ HODNOCENÍ							
	pp	ru	pp	ru	TR	KT	OS	UT	Hmot	kříž	TR	KT	OS	UT	CE		
BÝK	PE	110	97	ME	92	115	90	84	79	81							
MATKA	PE	111	98	ME	94	112	108	115	115	114	592	143	19	18	18	6	61
OTEC	PE	108	92	ME	91	121	121	121	126	126	514	133	21	15	16	5	57

HODNOCEN: TR 8 / / 9 KT / / OS / / UT Výsledek:

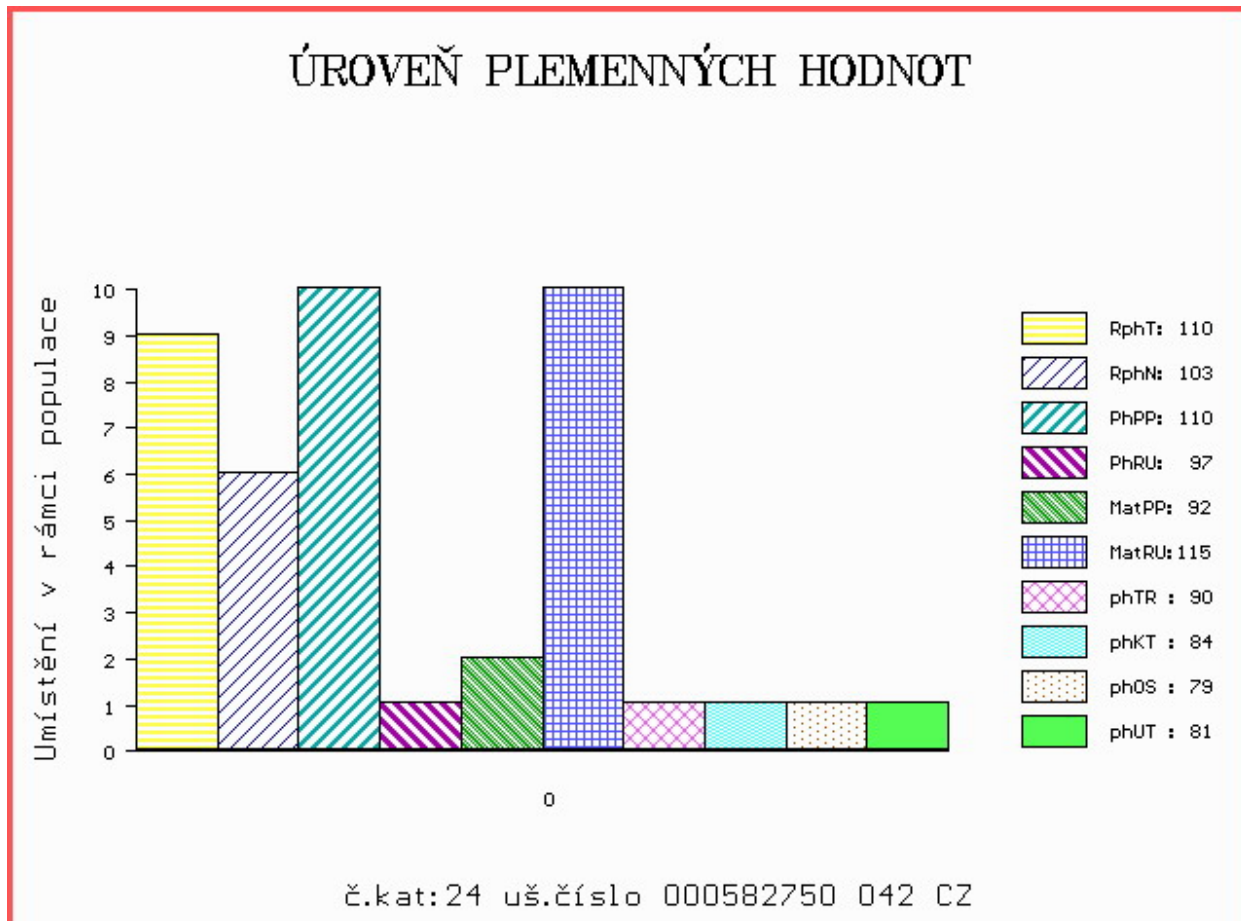

Číslo : **743288 053 CZ CORIANDR Z ČACHNOVA** Číslo katalogu 25
 Dat.nar. : 27.02.2016 Plemeno : T100 Charolais
 Chovatel : Cach Josef ml., Čachnov
 Majitel : Natural, spol s r.o.Hradištko

OOO 271 311 TYRAN 3615032886
 OO 271 303 CRESUS 8607427972
 MOO 8699119234 FR PERITEL 8699119234

OTEC ZTI 926 GENTLEMAN 5815211795
 OMO 270 281 POSEIDON 2199108107
 MO 5810905424 FR ABEILLE 5810905424
 MMO 5813001503 FR SEDITION 5813001503

OOM ZTI 044 VIRTUEL RJC 7121124820
 OM ZTI 699 SMITH SMILOVSKÝ 128000640715061
 MOM 34239 961 CZ 128000034239961

MA 309641 953 CZ /1 ot 094000309641953
 OMM CHP 382 INDUS 094583109601
 MM 131875 953 CZ 094000131875953
 MMM 9816 417 CZ 094417009816

Vl.užit:nar: **42** kg ve 120d: **186** kg ve 210d: **301** kg v 365d: **558** kg / kříž: **136** cm
 Přírustek v testu : **1733** g / 100 přírustek od narození: **1413** g / 105 šourek **35** cm
 Věk při ZV **411** dní aktuálně k 23.03.17 hmotnost: **593** kg výška v kříži: **136** cm

PLEMENNÉ HODNOTY										LINEARNÍ HODNOCENÍ							
	pp	ru	ME	pp	ru	TR	KT	OS	UT	Hmot	kříž	TR	KT	OS	UT	CE	
BÝK	PE	96	108	ME	94	92	94	108	109	105							
MATKA	PE	99	116	ME	98	89	106	104	101	103	710	139	21	20	19	7	67
OTEC	PE	97	94	ME	95	98	94	95	95	94	650	137	24	24	22	8	78

HODNOCEN: TR 7 / / 9 KT / / OS / / UT Výsledek:

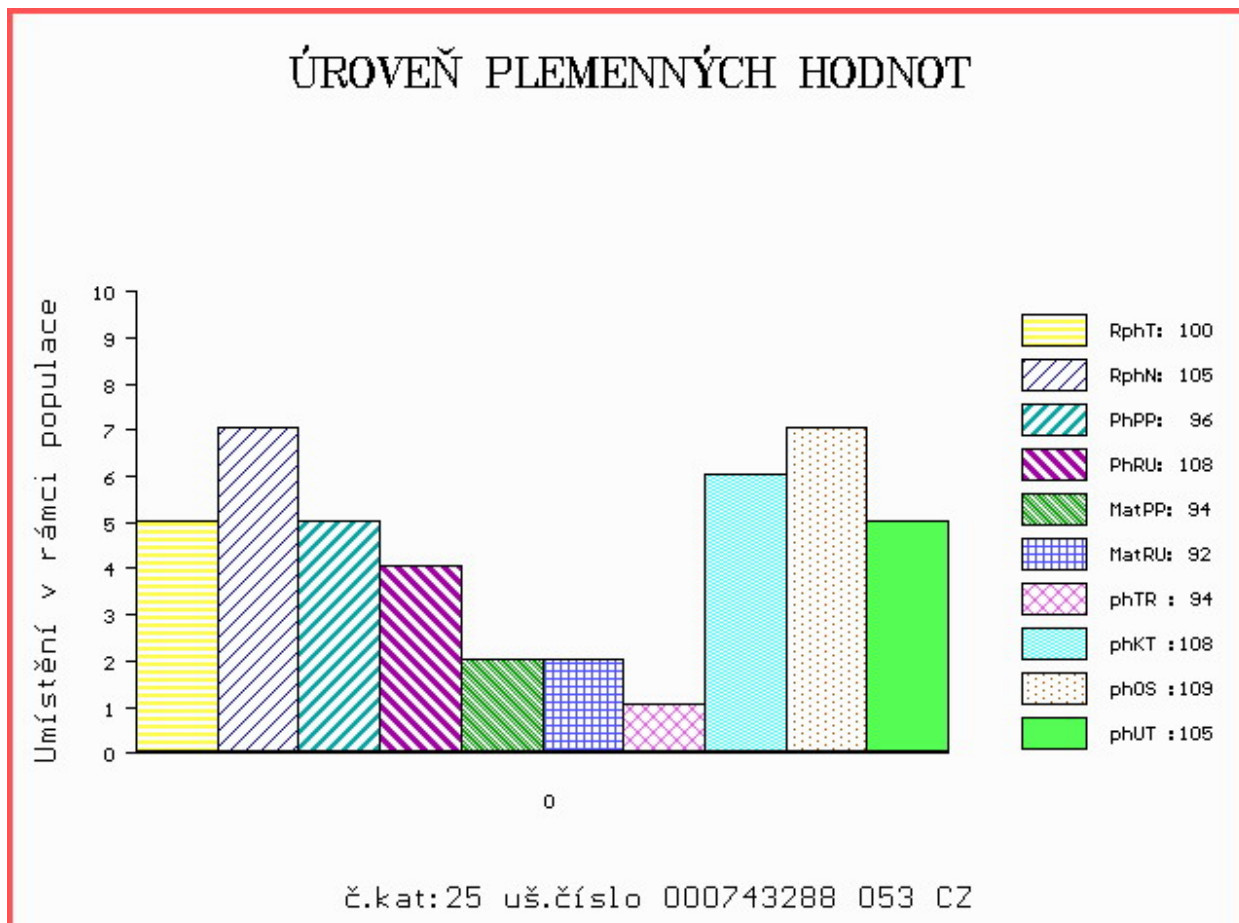

Číslo : **743289 053 CZ CIHLÁŘ Z ČACHNOVA** Číslo katalogu 26
 Dat.nar. : 28.02.2016 Plemeno : T100 Charolais
 Chovatel : Cach Josef ml., Čachnov
 Majitel : Natural, spol s r.o.Hradištko

OOO 272 884 VOLCAN 4451273888
 OO 272 883 CHAMBORD 1527079553
 MOO 1520349034 FR ROGOTTE 1520349034

OTEC ZTI 927 GASPARD 5815211804
 OMO 270 281 POSEIDON 2199108107
 MO 5810704700 FR VERONE 5810704700
 MMO 5816600058 FR RICHESSE 5816600058

OOM ZCH 938 PRIMEUR 3802274639
 OM ZTI 517 READY 267000550306062
 MOM 109187 962 CZ 267000109187962

MA 269108 953 CZ /1 ot 094000269108953
 OMM CHP 382 INDUS 094583109601
 MM 199323 953 CZ 094000199323953
 MMM 2100 417 CZ 094417002100

Vl.užit:nar: **42** kg ve 120d: **209** kg ve 210d: **294** kg v 365d: **511** kg / kříž: **139** cm
 Přírustek v testu : **1783 g / 100** přírustek od narození: **1321 g / 90** šourek **34** cm
 Věk při ZV **410** dní aktuálně k 23.03.17 hmotnost: **556** kg výška v kříži: **139** cm

PLEMENNÉ HODNOTY

LINEARNÍ HODNOCENÍ

	pp	ru	ME	pp	ru	TR	KT	OS	UT	Hmot	kříž	TR	KT	OS	UT	CE	
BÝK	PE	99	85	ME	97	101	112	103	99	103							
MATKA	PE	93	101	ME	95	90	113	103	100	102	685	138	17	18	18	6	59
OTEC	PE	105	70	ME	98	111	97	95	98	98	600	138	25	22	22	8	77

HODNOCEN: TR 8 / / 7 KT / / OS / / UT Výsledek:

ÚROVEŇ PLEMENNÝCH HODNOT

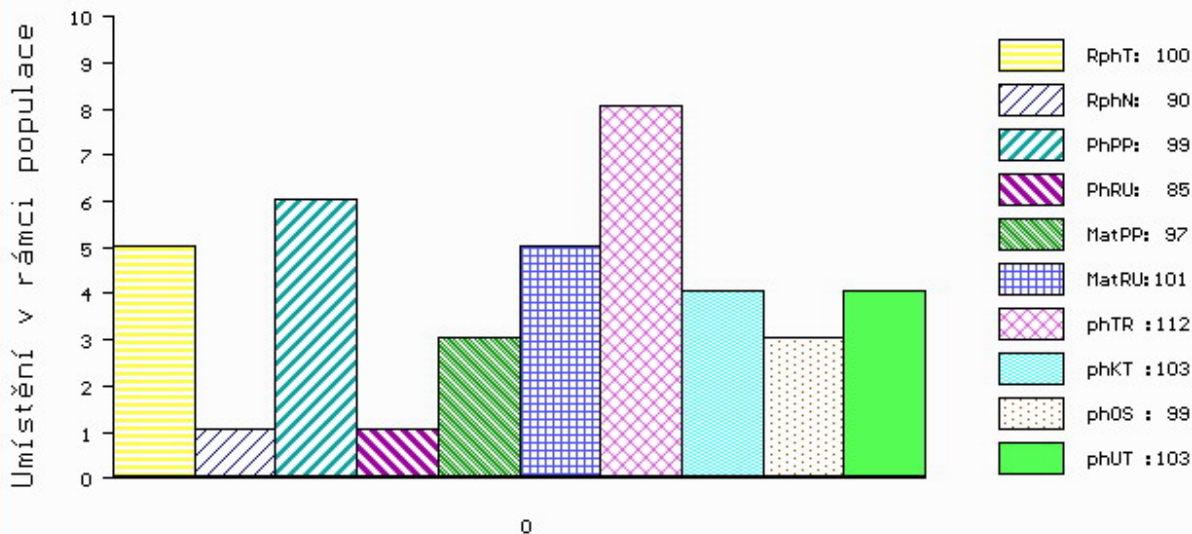

č.kat:26 uš.číslo 000743289 053 CZ

Číslo : **582757 042 CZ COOL Z PETROHRADU** Číslo katalogu 27
 Dat.nar. : 29.02.2016 Plemeno : T100 Charolais
 Chovatel : Petrohradská spol. s.r.o.
 Majitel : Petrohradská+ Natural, spol. s r.o.

OOO ZTI 240 POPULAIR 7121319473
 OO ZTI 221 BURKINA 4241262900
 MOO 5454171935 FR RNA 5454171935

OTEC ZPT 107 URCHILL 423000558081051
 OMO ZCH 890 MIKRONĚS 094000001314053
 MO 108021 951 CZ 427000108021951
 MMO 104994 405 CZ 041000104994405

OOM ZCH 690 SANTOR RJR 8526867947
 OM ZTI 052 NEČAS ZEPO 020000119992053
 MOM 134804 511 CZ JURTA ZEPO 020000134804511

MA 145399 942 CZ /4 ot 018000145399942
 OMM ZCH 807 OSTANI 8543362449
 MM 110965 942 CZ 018000110965942
 MMM 107619 407 CZ 018407107619

Vl.užit:nar: 40 kg ve 120d: 207 kg ve 210d: 313 kg v 365d: 528 kg / kříž: 137 cm
 Přírustek v testu : 1775 g / 108 přírustek od narození: 1353 g / 107 šourek 31 cm
 Věk při ZV 409 dní aktuálně k 23.03.17 hmotnost: 565 kg výška v kříži: 137 cm

PLEMENNÉ HODNOTY										LINEARNÍ HODNOCENÍ						
	pp	ru	ME	pp	ru	TR	KT	OS	UT	Hmot	kříž	TR	KT	OS	UT	CE
BÝK	PE	106	98	ME	95	111	88	92	91	89						
MATKA	PE	104	105	ME	98	100	85	89	90	87	802 /	150	25	20	20	7 72
OTEC	PE	108	92	ME	91	121	121	121	126	126	514 /	133	21	15	16	5 57

HODNOCEN: TR 7 / / 8 KT / / OS / / UT Výsledek:

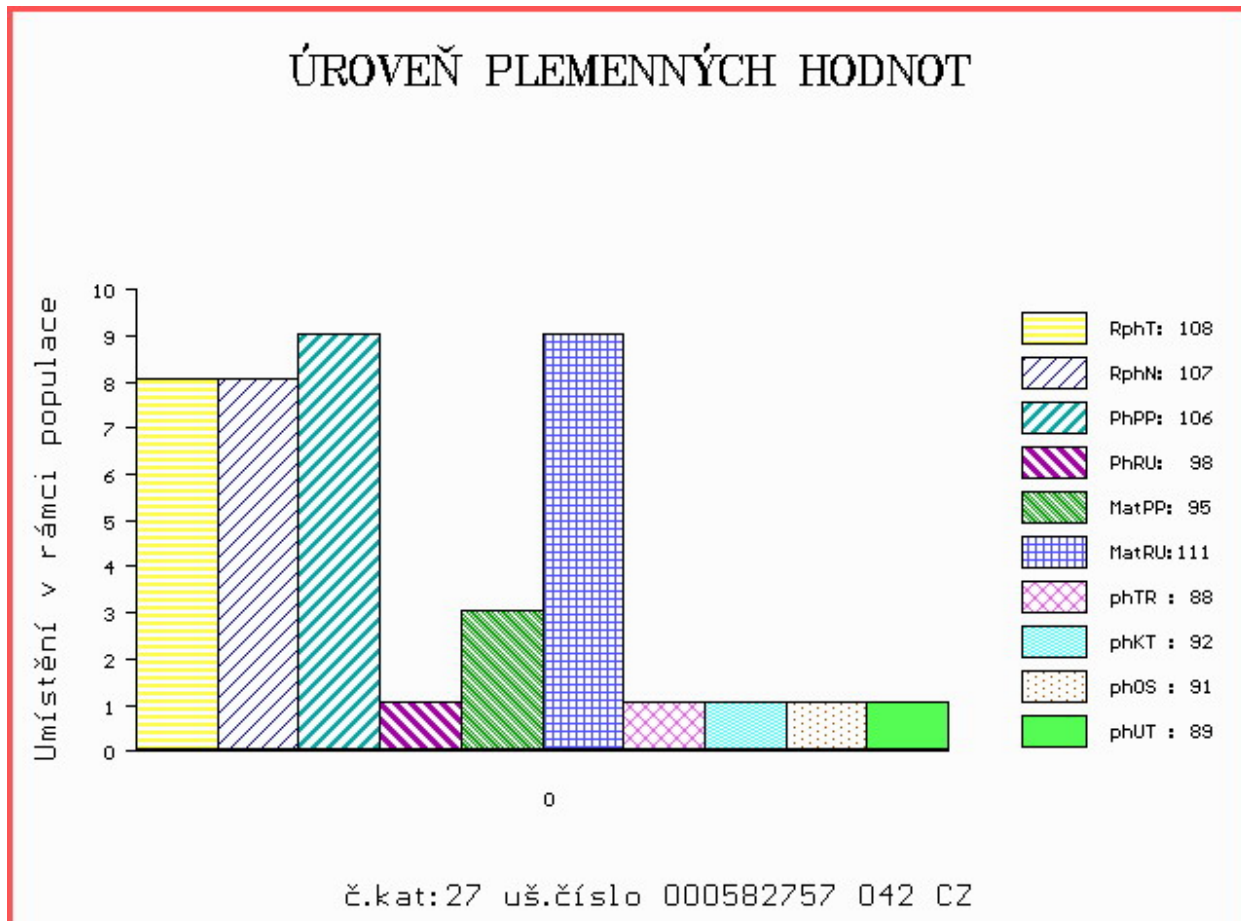

Číslo : **765576 053 CZ CERMONI LIPONOVA** Číslo katalogu 28
 Dat.nar. : 09.03.2016 Plemeno : T100 Charolais
 Chovatel : Liponova a.s.,Lipoltice
 Majitel : Liponova a.s.,Lipoltice

OOO 271 322 TOULON 5249296732
 OO ZTI 898 ETOUBO 2135530021
 MOO 2125536006 FR BELLE 2135536006

OTEC ZIT 429 VALLUN LIPONOVA 435000673978053
 OMO CHP 807 MESSER 018000015429042
 MO 118085 941 CZ 411000118085941
 MMO 1035754419 FR VIOLETTE 1035754419

OOM ZTI 240 POPULAIR 7121319473
 OM ZTP 640 SENEGAL ET 435000554476053
 MOM 146606 511 CZ LUNA BOVET 069000146606511

MA 311266 953 CZ /2 ot 435000311266953
 OMM ZTI 245 SUEDOIS 5811102125
 MM 183811 953 CZ 435000183811953
 MMM 121869 941 CZ 062000121869941

Vl.užit:nar: 55 kg ve 120d: 208 kg ve 210d: 337 kg v 365d: 612 kg / kříž: 137 cm
 Přírustek v testu : 1833 g / 109 přírustek od narození: 1522 g / 110 šourek 40 cm
 Věk při ZV 400 dní aktuálně k 23.03.17 hmotnost: 632 kg výška v kříži: 140 cm

PLEMENNÉ HODNOTY										LINEARNÍ HODNOCENÍ								
	pp	ru	pp	ru	TR	KT	OS	UT		Hmot	kříž	TR	KT	OS	UT	CE		
BÝK	PE	96	114	ME	100	101	97	90	87	89								
MATKA	PE	107	108	ME	98	108	105	107	110	110	819	/	148	25	21	18	7	71
OTEC	PE	86	119	ME	102	93	102	107	107	107	644	/	136	18	19	18	6	61

HODNOCEN: TR 9 / /10 KT / / OS / / UT Výsledek:

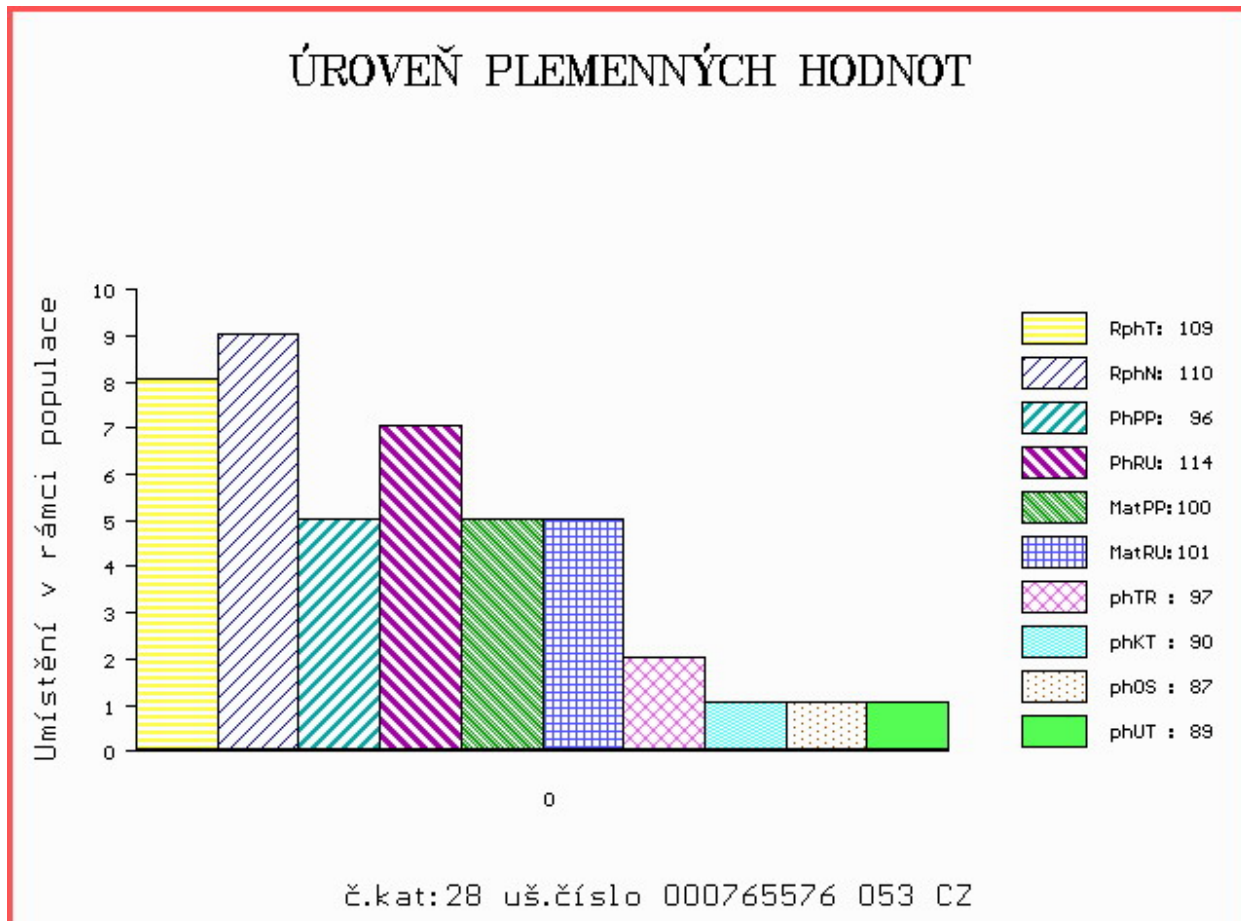

Číslo : **765579 053 CZ CESAR LIPONOVA** Číslo katalogu 29
 Dat.nar. : 13.03.2016 Plemeno : T100 Charolais
 Chovatel : Liponova a.s.,Lipoltice
 Majitel : Liponova a.s.,Lipoltice

OOO ZCH 806 HABIT 7992101442
 OO ZTI 240 POPULAIR 7121319473
 MOO 7193114856 FR JUSTICE 7193114856

OTEC ZPT 330 VALÁT LIPONOVA 435000690434053

OMO ZTI 369 POMPEJE 408000552079031
 MO 342632 931 CZ 291000342632931
 MMO 123353 502 CZ 128502123353

OOM ZCH 240 CASOAR 4587100162
 OM ZCH 370 GESTOR 164417005343
 MOM 963 417 CZ IRIS 8593100262

MA 121896 941 CZ /6 ot 062000121896941

OMM ZCH 218 CARDINAL RR5 1887105008
 MM 107312 310 CZ 164310107312
 MMM 1172 310 CZ GIGI 7191125179

Vl.užit:nar: 50 kg ve 120d: 246 kg ve 210d: 372 kg v 365d: 647 kg / kříž: 138 cm
 Přírustek v testu : 1816 g / 106 přírustek od narození: 1640 g / 117 šourek 36 cm
 Věk při ZV 396 dní aktuálně k 23.03.17 hmotnost: 665 kg výška v kříži: 138 cm

PLEMENNÉ HODNOTY										LINEARNÍ HODNOCENÍ							
	pp	ru	pp	ru	TR	KT	OS	UT		Hmot	kříž	TR	KT	OS	UT	CE	
BÝK	PE	96	129	ME	108	89	112	112	111	113							
MATKA	PE	100	98	ME	111	100	101	85	83	85	928	148	26	24	22	8	80
OTEC	PE	85	131	ME	109	92	114	109	104	106	628	135	18	17	16	6	57

HODNOCEN: TR 8 / /10 KT / / OS / / UT Výsledek:

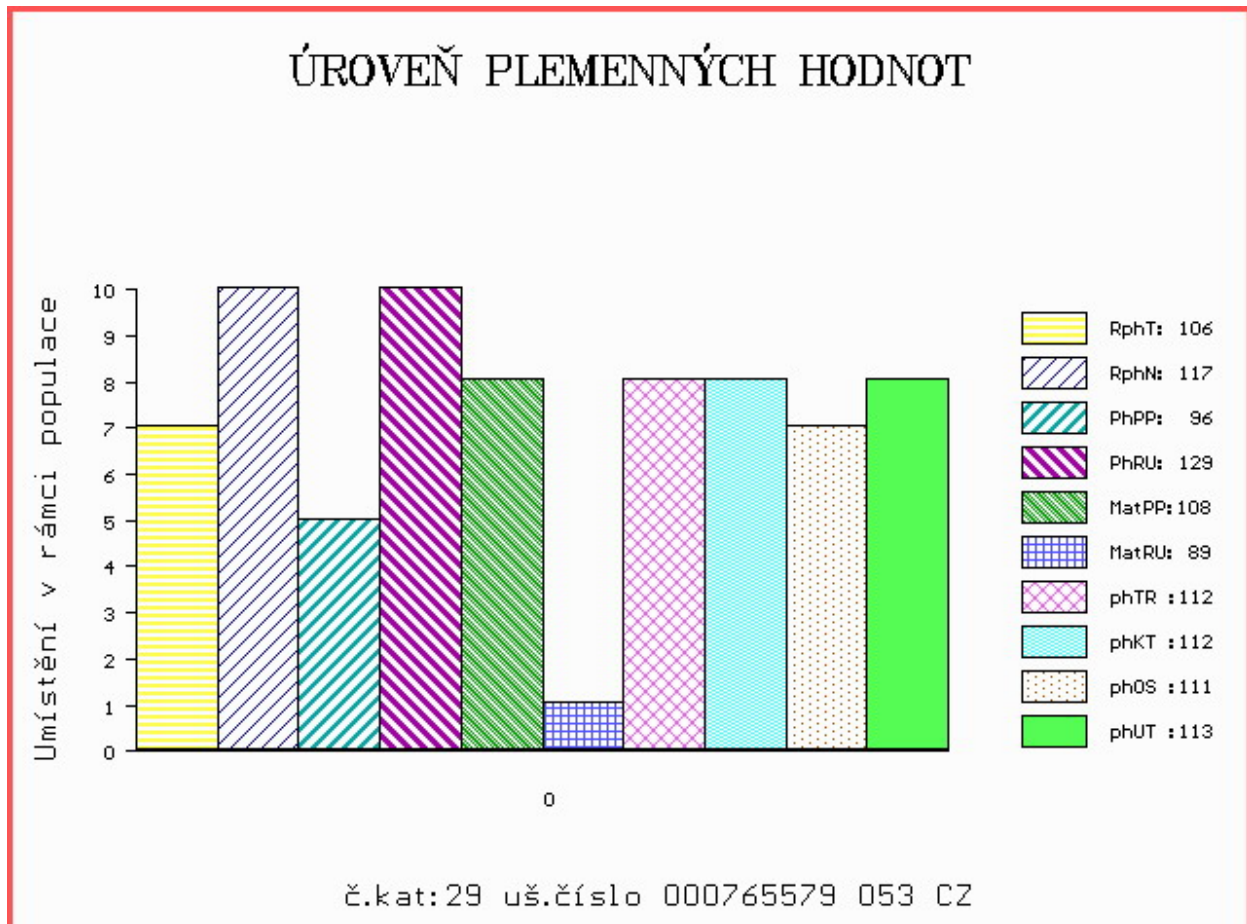

Číslo : **872071 032 CZ CÍSAŘ PAC P** Číslo katalogu 30
 Dat.nar. : 13.03.2016 Plemeno : T100 Charolais
 Chovatel : PAC Hořovice s.r.o.
 Majitel : PAC Hořovice+ Natural, spol. s r.o.

OOO ZTI 044 VIRTUEL RJC 7121124820
 OO ZTI 699 SMITH SMILOVSKÝ 128000640715061
 MOO 34239 961 CZ 128000034239961

OTEC ZIT 462 ZÁPASNÍK Z ČACHNOVA 094000688583053

OMO CHP 382 INDUS 094583109601
 MO 131879 953 CZ 094000131879953
 MMO 110607 504 CZ 120504110607

OOM ZCH 353 SBPC BIG MAC 12Z P PMC117536
 OM CHP 706 LUGANO V 039191127485
 MOM 110491 111 CZ 039111110491

MA 199410 932 CZ /6 ot P 432000199410932

OMM ZCH 335 AGV JIVE JR 1E P PMC194079
 MM 101175 112 CZ 015112101175
 MMM 790 417 CZ ETNA ANN 10E CHPS P 015417000790

Vl.užit:nar: 38 kg ve 120d: 225 kg ve 210d: 345 kg v 365d: 572 kg / kříž: 140 cm
 Přírustek v testu : 1575 g / 97 přírustek od narození: 1464 g / 104 šourek 33 cm
 Věk při ZV 396 dní aktuálně k 23.03.17 hmotnost: 587 kg výška v kříži: 140 cm

PLEMENNÉ HODNOTY

LINEARNÍ HODNOCENÍ

	pp	ru	ME	pp	ru	TR	KT	OS	UT	Hmot	kříž	TR	KT	OS	UT	CE	
BÝK	PE	115	112	ME	95	103	90	80	76	78							
MATKA	PE	117	102	ME	98	120	89	85	87	87	760	145	20	17	18	6	61
OTEC	PE	105	116	ME	98	88	96	84	89	88	627	140	26	20	19	7	72

HODNOCEN: TR 9 / /10 KT / / OS / / UT Výsledek:

ÚROVEŇ PLEMENNÝCH HODNOT

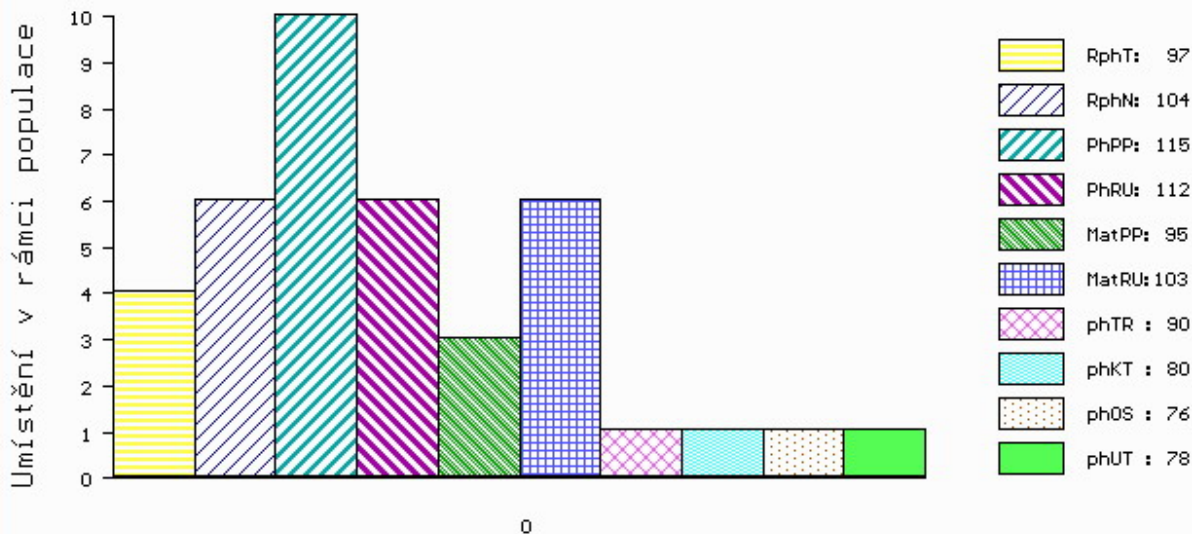

č.kat:30 uš.číslo 000872071 032 CZ

Číslo : **933303 061 CZ COLORADO Z CHOTĚBOŘE** Číslo katalogu 31
 Dat.nar. : 14.03.2016 Plemeno : T100 Charolais
 Chovatel : Statek Doubravka, Chotěboř
 Majitel : Statek Doubravka, Chotěboř

OOO ZCH 806 HABIT 7992101442
 OO ZTI 242 RESSORT 7121120184
 MOO 7198280855 FR OZONE 7198280855

OTEC ZTP 906 UFO ZEPO 020000636273053
 OMO ZCH 388 IMPAIR RR3 1893102983
 MO 26584 953 CZ 020000026584953
 MMO 134801 511 CZ IRČA ZEPO 020000134801511

OOM ZCH 243 COPAN 186690080683
 OM CHP 191 GEMER 020417006161
 MOM 362 417 CZ IMPREVUE 0393119109

MA 132746 502 CZ /9 ot 210000132746502
 OMM ZCH 232 GIGOLO 98.91.796943
 MM 113565 502 CZ 210502113565
 MMM 13978 571 CZ 156571013978

Vl.užit:nar: **42** kg ve 120d: **211** kg ve 210d: **328** kg v 365d: **537** kg / kříž: **137** cm
 Přírustek v testu : **1300 g / 98** přírustek od narození: **1356 g / 99** šourek **32** cm
 Věk při ZV **395** dní aktuálně k 23.03.17 hmotnost: **549** kg výška v kříži: **137** cm

PLEMENNÉ HODNOTY										LINEARNÍ HODNOCENÍ							
	pp	ru	pp	ru	TR	KT	OS	UT		Hmot	kříž	TR	KT	OS	UT	CE	
BÝK	PE	109	114	ME	96	106	105	103	100	102							
MATKA	PE	108	104	ME	91	119	100	99	96	98	710	144	23	21	20	7	71
OTEC	PE	110	125	ME	101	92	99	102	106	105	607	133	19	16	17	6	58

HODNOCEN: TR 8 / / 8 KT / / OS / / UT Výsledek:

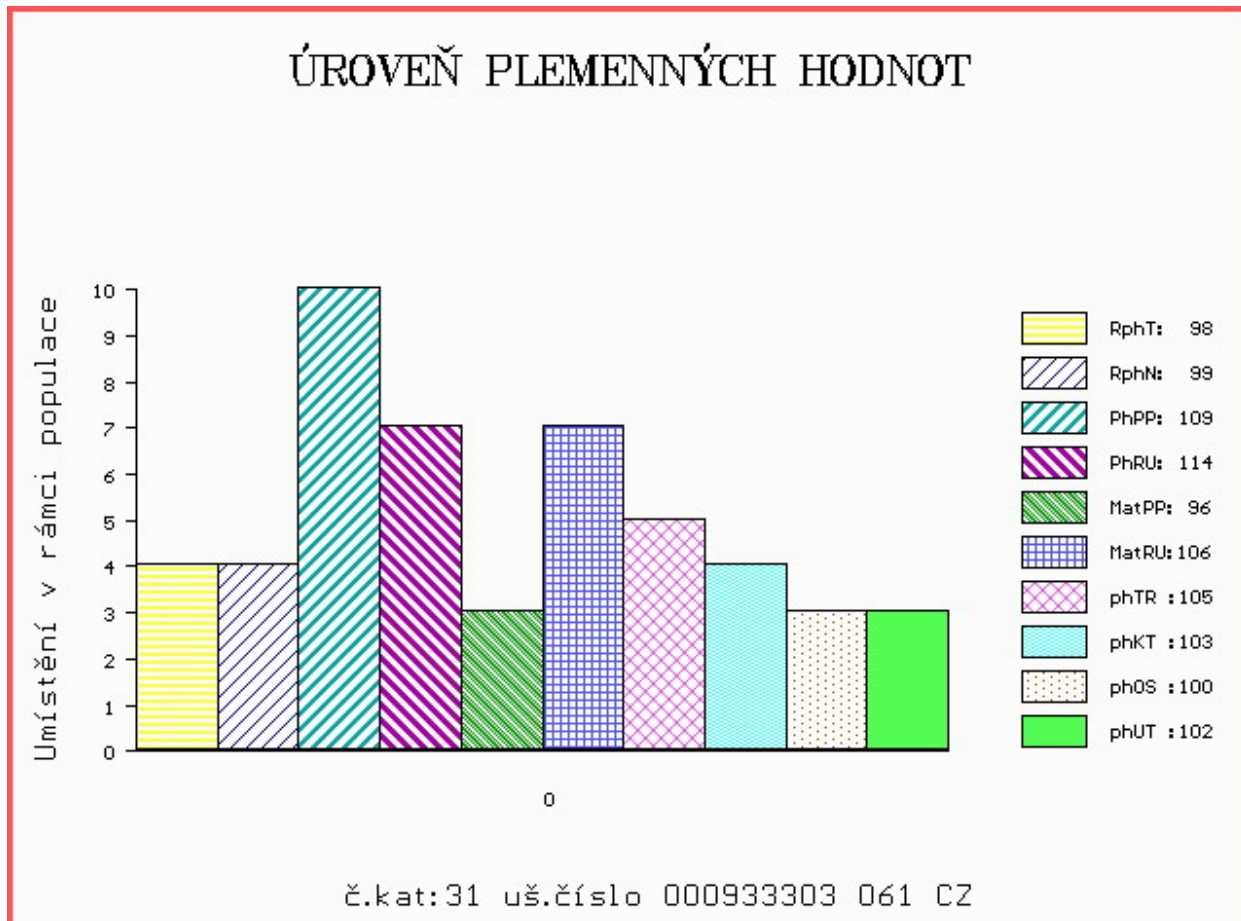

Číslo : **743244 053 CZ CELNÍK Z ČACHNOVA** Číslo katalogu 32
 Dat.nar. : 16.03.2016 Plemeno : T100 Charolais
 Chovatel : Cach Josef ml., Čachnov
 Majitel : Natural, spol s r.o.Hradištko

OOO ZCH 574 OHIO 0398109454
 OO ZTI 044 VIRTUEL RJC 7121124820
 MOO 7197122567 FR NORMANDIE RR4S 7197122567

OTEC ZTI 699 SMITH SMILOVSKÝ 128000640715061
 OMO ZCH 451 GENK 1891101481
 MO 34239 961 CZ 128000034239961
 MMO 34517 502 CZ APOLENA 128502034517

OOM ZCH 938 PRIMEUR 3802274639
 OM ZTI 517 READY 267000550306062
 MOM 109187 962 CZ 267000109187962

MA 269104 953 CZ /2 ot 094000269104953
 OMM ZCH 978 MAXIM SMILOVSKÝ 128000196106061
 MM 199329 953 CZ 094000199329953
 MMM 126056 503 CZ 094000126056503

Vl.užit:nar: **42** kg ve 120d: **197** kg ve 210d: **303** kg v 365d: **564** kg / kříž: **136** cm
 Přírustek v testu : **1808 g / 107** přírustek od narození: **1435 g / 114** šourek **33** cm
 Věk při ZV **393** dní aktuálně k 23.03.17 hmotnost: **576** kg výška v kříži: **136** cm

PLEMENNÉ HODNOTY										LINEARNÍ HODNOCENÍ							
	pp	ru	ME	pp	ru	TR	KT	OS	UT	Hmot	kříž	TR	KT	OS	UT	CE	
BÝK	PE	98	104	ME	93	99	98	96	93	94							
MATKA	PE	97	109	ME	93	98	114	106	104	106	689	146	23	20	19	7	69
OTEC	PE	99	99	ME	94	100	112	123	123	122	705	140	27	22	21	7	77

HODNOCEN: TR 7 / / 9 KT / / OS / / UT Výsledek:

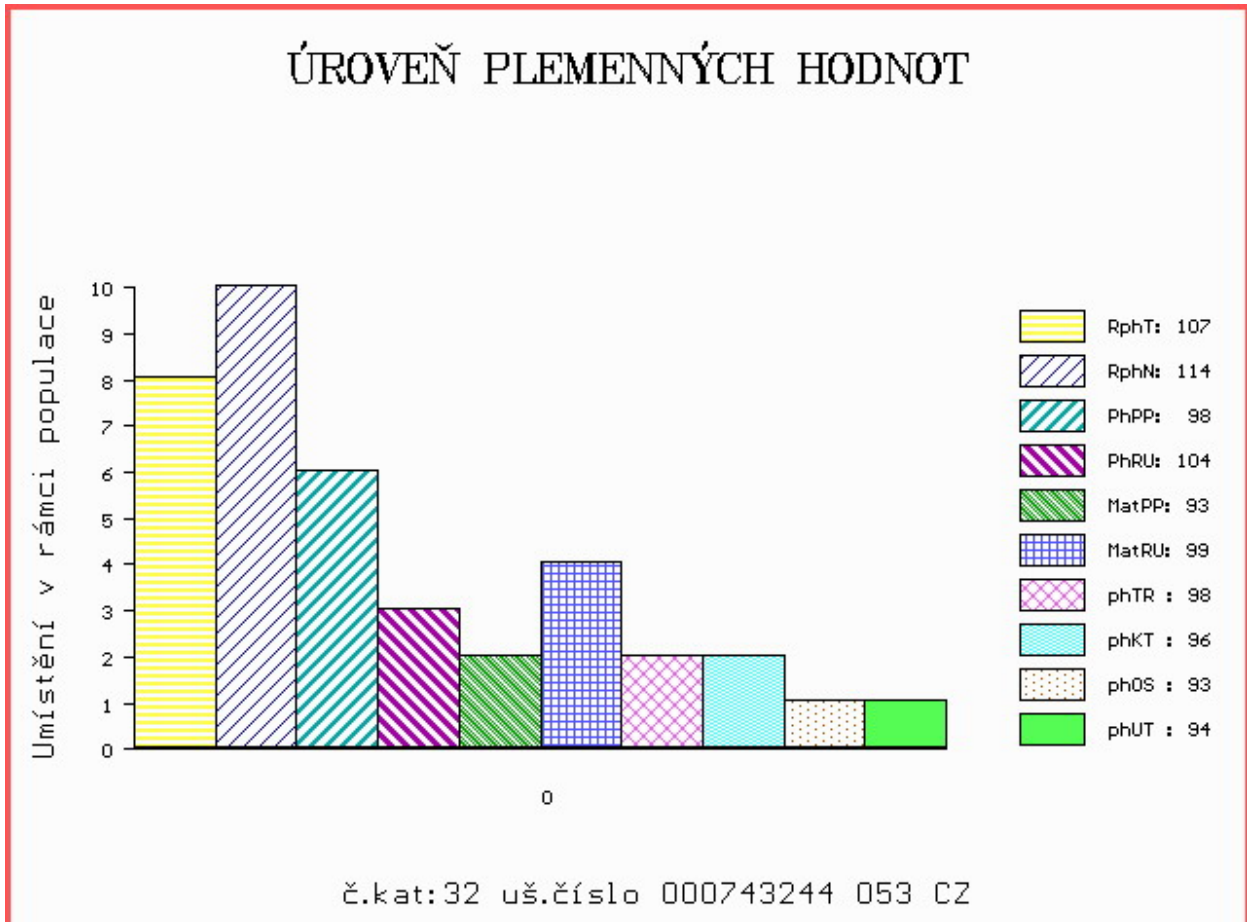

Číslo : **743245 053 CZ COLAFA Z ČACHNOVA** Číslo katalogu 33
 Dat.nar. : 17.03.2016 Plemeno : T100 Charolais
 Chovatel : Cach Josef ml., Čachnov
 Majitel : Natural, spol s r.o.Hradištko

OOO ZCH 574 OHIO 0398109454
 OO ZTI 044 VIRTUEL RJC 7121124820
 MOO 7197122567 FR NORMANDIE RR4S 7197122567

Otec ZTI 699 SMITH SMILOVSKÝ 128000640715061

OMO ZCH 451 GENK 1891101481
 MO 34239 961 CZ 128000034239961
 MMO 34517 502 CZ APOLENA 128502034517

OOM ZCH 363 GAVROŠ ET 029417004728
 OM ZCH 874 MUSTAFA 388000043670053
 MOM 102491 506 CZ IRENKA Z CHOTČE 132506102491

MA 199331 953 CZ /4 ot 094000199331953

OMM ZCH 640 JAMP SMILOVSKÝ 128582122578
 MM 161113 953 CZ 09400016113953
 MMM 112633 503 CZ 094000112633503

Vl.užit:nar: 42 kg ve 120d: 218 kg ve 210d: 296 kg v 365d: 522 kg / kříž: 134 cm
 Přírustek v testu : 1641 g / 98 přírustek od narození: 1318 g / 102 šourek 34 cm
 Věk při ZV 392 dní aktuálně k 23.03.17 hmotnost: 531 kg výška v kříži: 134 cm

PLEMENNÉ HODNOTY

LINEARNÍ HODNOCENÍ

	pp	ru	pp	ru	TR	KT	OS	UT	Hmot	kříž	TR	KT	OS	UT	CE		
BÝK	PE	105	97	ME	102	106	122	111	106	111							
MATKA	PE	106	96	ME	109	112	83	85	87	85	780	146	22	22	19	7	70
Otec	PE	99	99	ME	94	100	112	123	123	122	705	140	27	22	21	7	77

HODNOCEN: TR 7 / / 8 KT / / OS / / UT Výsledek:

ÚROVEŇ PLEMENNÝCH HODNOT

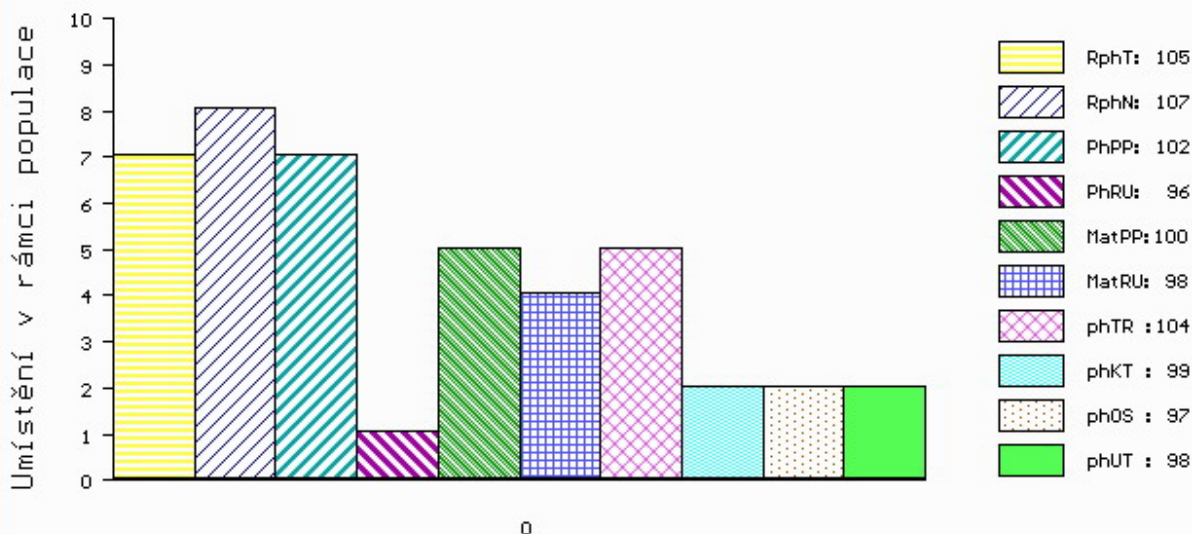

č.kat:35 uš.číslo 000766089 053 CZ

Číslo : **743292 053 CZ CORÁB Z ČACHNOVA** Číslo katalogu 34
 Dat.nar. : 17.03.2016 Plemeno : T100 Charolais
 Chovatel : Cach Josef ml., Čachnov
 Majitel : Natural, spol s r.o.Hradištko

OOO 271 311 TYRAN 3615032886
 OO 271 303 CRESUS 8607427972
 MOO 8699119234 FR PERITEL 8699119234

OTEC ZTI 926 GENTLEMAN 5815211795
 OMO 270 281 POSEIDON 2199108107
 MO 5810905424 FR ABEILLE 5810905424
 MMO 5813001503 FR SEDITION 5813001503

OOM ZCH 942 UNICO SC PP 7121333571
 OM ZTI 481 RÝŠA AGROCHYT ET P 391000630903061
 MOM 193684 961 CZ HERA AGROCHYT 391000193684961

MA 269058 953 CZ /2 ot P 094000269058953
 OMM ZCH 640 JAMP SMILOVSKÝ 128582122578
 MM 131836 953 CZ 094000131836953
 MMM 112625 503 CZ 094000112625503

Vl.užit:nar: **42** kg ve 120d: **250** kg ve 210d: **353** kg v 365d: **593** kg / kříž: **138** cm
 Přírustek v testu : **1800 g / 103** přírustek od narození: **1509 g / 106** šourek **33** cm
 Věk při ZV **392** dní aktuálně k 23.03.17 hmotnost: **602** kg výška v kříži: **138** cm

PLEMENNÉ HODNOTY										LINEARNÍ HODNOCENÍ							
	pp	ru	pp	ru	TR	KT	OS	UT		Hmot	kříž	TR	KT	OS	UT	CE	
BÝK	PE	96	112	ME	97	91	119	103	96	101							
MATKA	PE	99	102	ME	106	96	94	98	99	98	658	142	20	18	17	6	61
OTEC	PE	97	94	ME	95	98	94	95	95	94	650	137	24	24	22	8	78

HODNOCEN: TR 8 / /10 KT / / OS / / UT Výsledek:

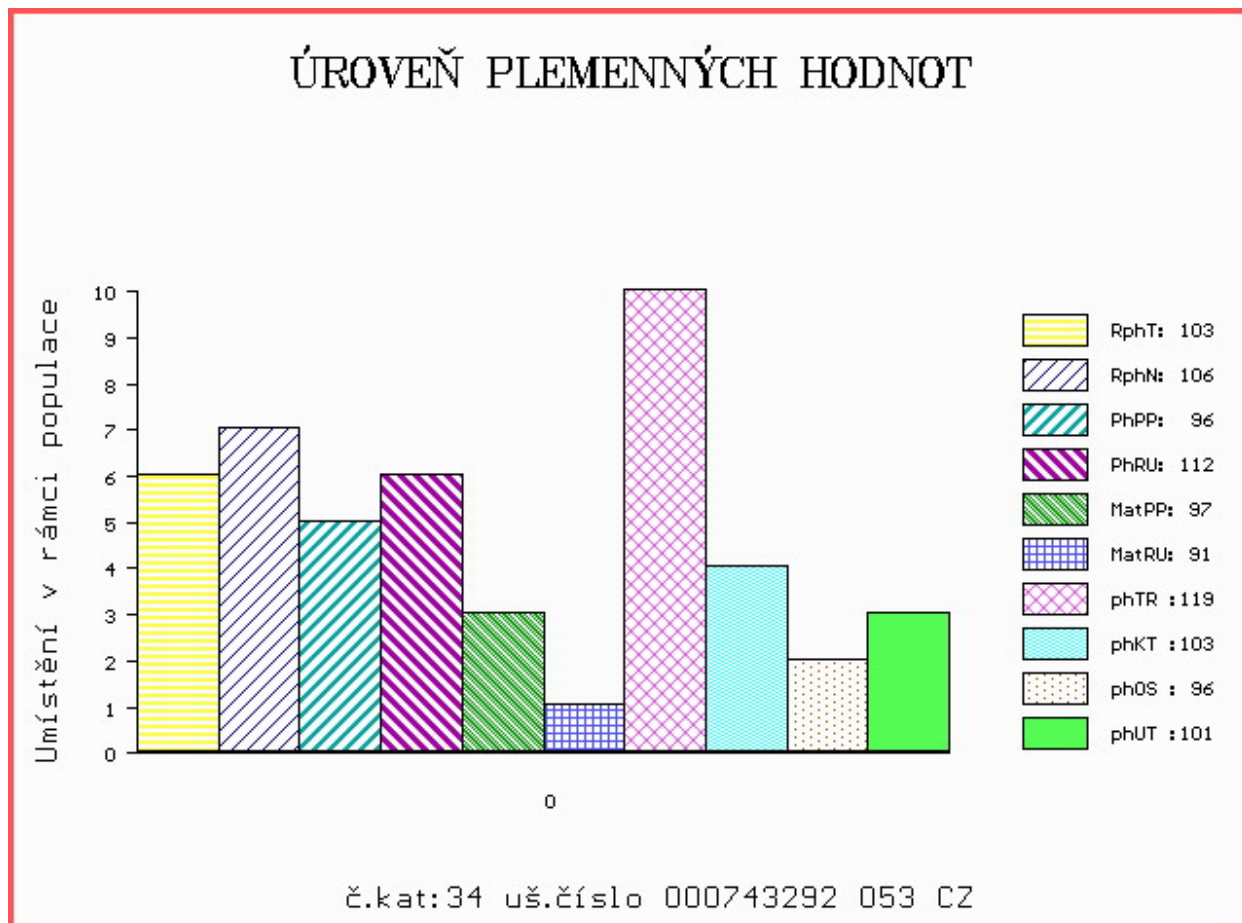

Číslo : 766089 053 CZ CELTA Z ČACHNOVA Číslo katalogu 35
 Dat.nar. : 17.03.2016 Plemeno : T100 Charolais
 Chovatel : Cach Josef ml., Čachnov
 Majitel : Natural, spol s r.o.Hradištko

OOO 271 311 TYRAN 3615032886
 OO 271 303 CRESUS 8607427972
 MOO 8699119234 FR PERITEL 8699119234

OTEC ZTI 926 GENTLEMAN 5815211795
 OMO 270 281 POSEIDON 2199108107
 MO 5810905424 FR ABEILLE 5810905424
 MMO 5813001503 FR SEDITION 5813001503

OOM ZCH 699 JUMPER 8894104162
 OM ZCH 978 MAXIM SMILOVSKÝ 128000196106061
 MOM 266 417 CZ JAVELLE 8594102005

MA 309693 953 CZ /1 ot 094000309693953
 OMM CHP 382 INDUS 094583109601
 MM 161105 953 CZ 094000161105953
 MMM 126055 503 CZ 094000126055503

Vl.užit:nar: 42 kg ve 120d: 222 kg ve 210d: 333 kg v 365d: 567 kg / kříž: 133 cm
 Přírustek v testu : 1650 g / 105 přírustek od narození: 1439 g / 107 šourek 31 cm
 Věk při ZV 392 dní aktuálně k 23.03.17 hmotnost: 576 kg výška v kříži: 133 cm

PLEMENNÉ HODNOTY										LINEARNÍ HODNOCENÍ						
	pp	ru	pp	ru	TR	KT	OS	UT		Hmot	kříž	TR	KT	OS	UT	CE
BÝK	PE	102	96	ME	100	98	104	99	97	98						
MATKA	PE	107	99	ME	106	98	93	92	92	91	665 /	136	20	19	18	6 63
OTEC	PE	97	94	ME	95	98	94	95	95	94	650 /	137	24	24	22	8 78

HODNOCEN: TR 6 / / 9 KT / / OS / / UT Výsledek:

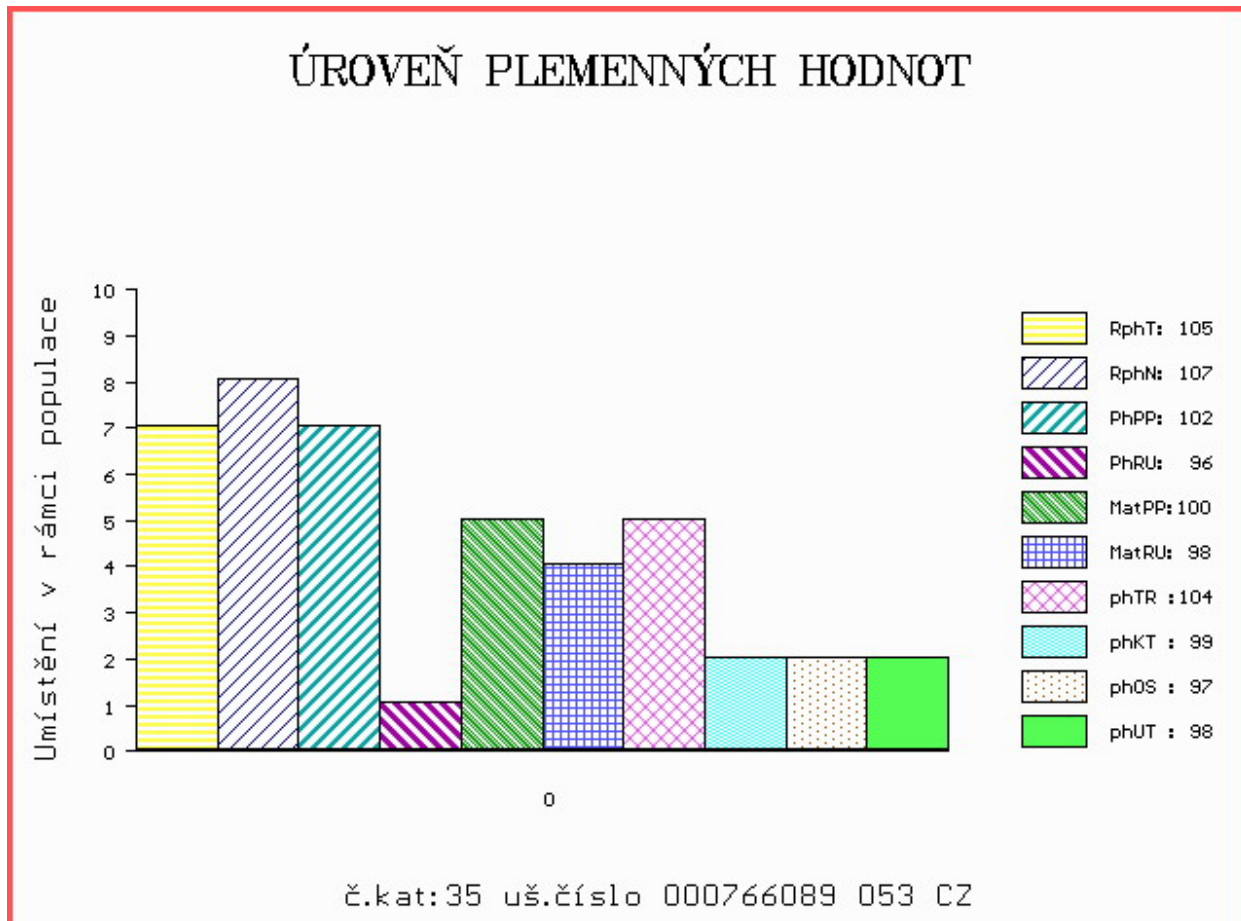

Číslo : **872072 032 CZ CELSIUS PAC P** Číslo katalogu 36
 Dat.nar. : 19.03.2016 Plemeno : T100 Charolais
 Chovatel : PAC Hořovice s.r.o.
 Majitel : PAC Hořovice+ Natural, spol. s r.o.

OOO ZTI 044 VIRTUEL RJC 7121124820
 OO ZTI 699 SMITH SMILOVSKÝ 128000640715061
 MOO 34239 961 CZ 128000034239961

OTEC ZIT 462 ZÁPASNÍK Z ČACHNOVA 094000688583053
 OMO CHP 382 INDUS 094583109601
 MO 131879 953 CZ 094000131879953
 MMO 110607 504 CZ 120504110607

OOM ZCH 353 SBPC BIG MAC 12Z P PMC117536
 OM CHP 706 LUGANO V 039191127485
 MOM 110491 111 CZ 039111110491

MA 326595 932 CZ /2 ot P 432000326595932
 OMM ZCH 701 NOVOTEL 5897127519
 MM 114390 942 CZ 018000114390942
 MMM 7749 417 CZ 018417007749

Vl.užit:nar: 40 kg ve 120d: 220 kg ve 210d: 336 kg v 365d: 584 kg / kříž: 137 cm
 Přírustek v testu : 1625 g / 99 přírustek od narození: 1491 g / 106 šourek 33 cm
 Věk při ZV 390 dní aktuálně k 23.03.17 hmotnost: 590 kg výška v kříži: 137 cm

PLEMENNÉ HODNOTY										LINEARNÍ HODNOCENÍ							
	pp	ru	pp	ru	TR	KT	OS	UT		Hmot	kříž	TR	KT	OS	UT	CE	
BÝK	PE	106	112	ME	100	102	107	117	116	116							
MATKA	PE	108	107	ME	103	116	115	107	100	106	690	147	22	19	17	6	64
OTEC	PE	105	116	ME	98	88	96	84	89	88	627	140	26	20	19	7	72

HODNOCEN: TR 8 / /10 KT / / OS / / UT Výsledek:

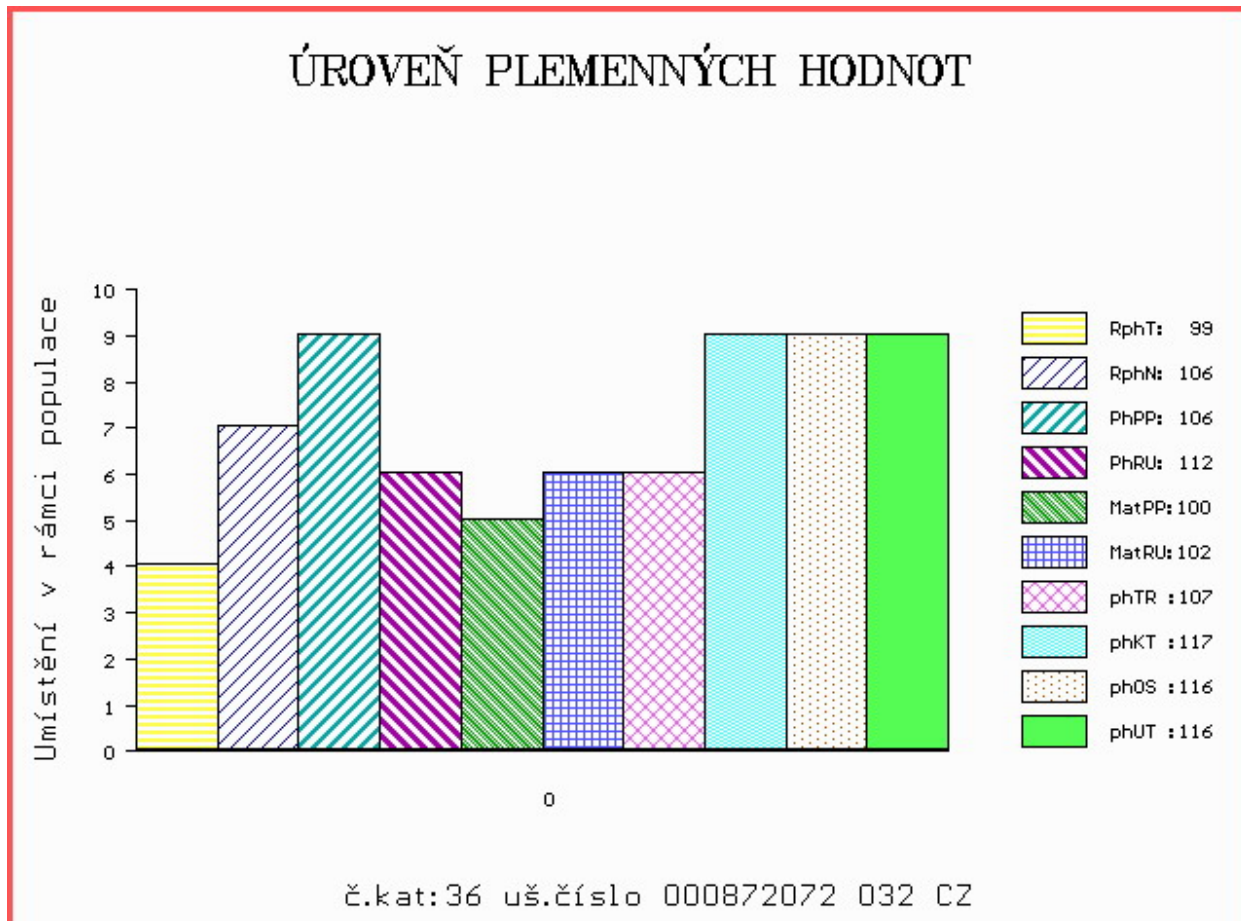

Číslo : **703400 081 CZ CESAR Z DUBNICE** Číslo katalogu 37
 Dat.nar. : 20.03.2016 Plemeno : T100 Charolais
 Chovatel : Agrofarma 2007 Dubnice s.r.o.
 Majitel : Agrofarma 2007 Dubnice s.r.o.

OOO ZCH 687 TES BEAU 7121202824
 OO ZTI 144 ORFEUS Z DUBU 041000509288051
 MOO 2230 417 CZ JUSTINE 4294103460

Otec ZIT 458 ZEUS Z ČACHNOVA 094000688613053
 OMO ZCH 874 MUSTAFA 388000043670053
 MO 161090 953 CZ 094000161090953
 MMO 126026 503 CZ 094000126026503

OOM 268 360 SKI 0311012516
 OM ZCH 920 UTEL 0311494318
 MOM 397116460 FR NACELLE 0397116460

MA 224783 981 CZ /3 ot 447000224783981
 OMM CHP 350 ITAL 018487105605
 MM 101405 981 CZ 368000101405981
 MMM 1099 417 CZ FUG A 018417001099

Vl.užit:nar: **42** kg ve 120d: **193** kg ve 210d: **288** kg v 365d: **552** kg / kříž: **137** cm
 Přírustek v testu : **1866 g / 107** přírustek od narození: **1399 g / 110** šourek **36** cm
 Věk při ZV **389** dní aktuálně k 23.03.17 hmotnost: **557** kg výška v kříži: **137** cm

PLEMENNÉ HODNOTY										LINEARNÍ HODNOCENÍ						
	pp	ru	pp	ru	TR	KT	OS	UT		Hmot	kříž	TR	KT	OS	UT	CE
BÝK	PE	105	106	ME	97	89	101	94	99	100						
MATKA	PE	103	100	ME	104	86	98	107	108	107	770 /	146	23	19	18	6 66
Otec	PE	106	112	ME	90	91	106	94	89	93	673 /	139	26	21	21	7 75

HODNOCEN: TR 8 / / 9 KT / / OS / / UT Výsledek:

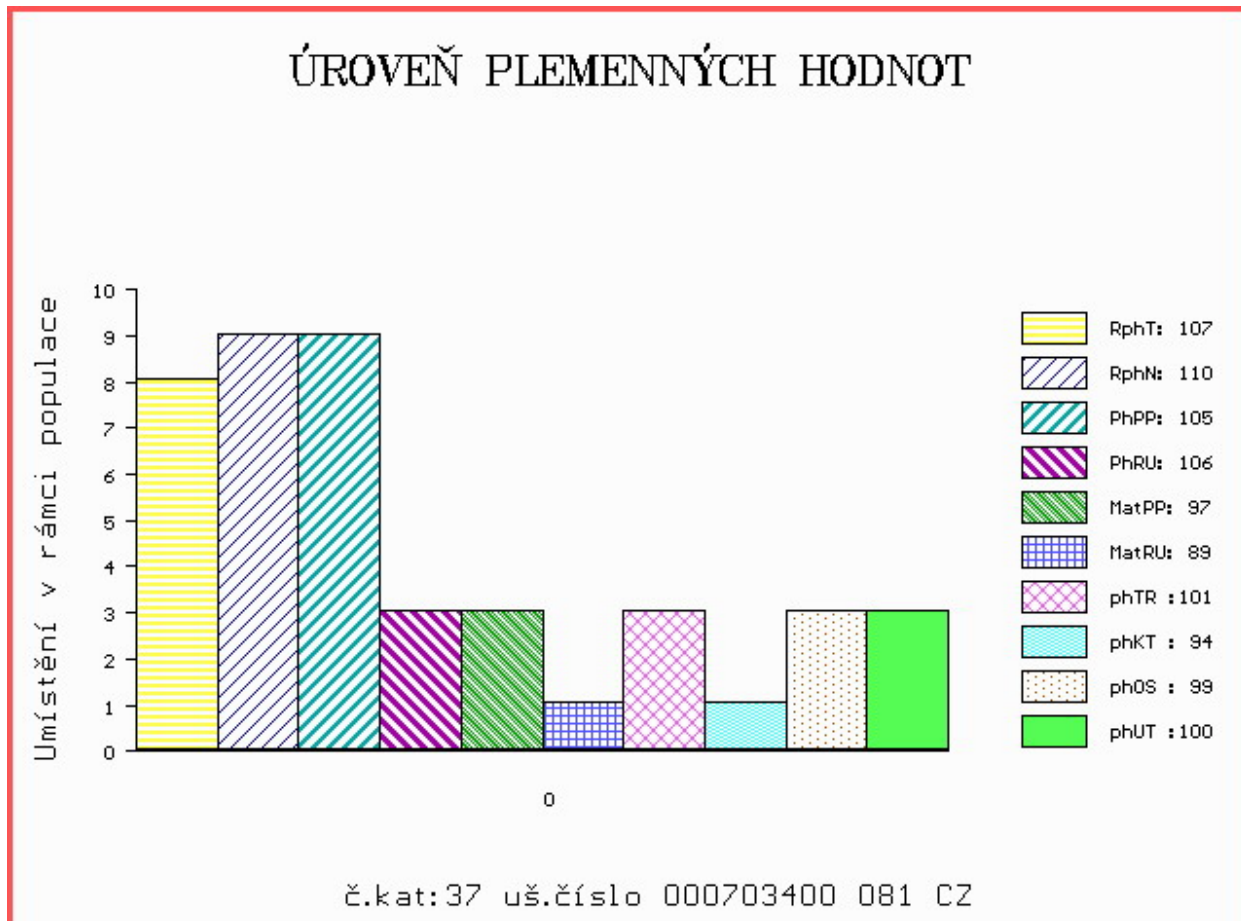

Číslo : **765582 053 CZ CIMBUŘÍ LIPONOVA** Číslo katalogu 38
 Dat.nar. : 20.03.2016 Plemeno : T100 Charolais
 Chovatel : Liponova a.s.,Lipoltice
 Majitel : Liponova a.s.,Lipoltice

OOO ZCH 806 HABIT 7992101442
 OO ZTI 240 POPULAIR 7121319473
 MOO 7193114856 FR JUSTICE 7193114856

OTEC ZPT 330 VALÁT LIPONOVA 435000690434053
 OMO ZTI 369 POMPEJE 408000552079031
 MO 342632 931 CZ 291000342632931
 MMO 123353 502 CZ 128502123353

OOM ZCH 573 PALADIN P 4240299352
 OM ZTI 281 OUT BOVET ET V 069000524705053
 MOM 116979 511 CZ INGRID BOVET 069511116979

MA 247859 953 CZ /4 ot P 435000247859953
 OMM ZCH 574 OHIO 0398109454
 MM 118015 941 CZ 411000118015941
 MMM 2133633048 FR UNITE 2133633048

Vl.užit:nar: 50 kg ve 120d: 209 kg ve 210d: 337 kg v 365d: 618 kg / kříž: 138 cm
 Přírustek v testu : 1833 g / 105 přírustek od narození: 1560 g / 107 šourek 36 cm
 Věk při ZV 389 dní aktuálně k 23.03.17 hmotnost: 624 kg výška v kříži: 138 cm

PLEMENNÉ HODNOTY										LINEARNÍ HODNOCENÍ						
	pp	ru	pp	ru	TR	KT	OS	UT	Hmot	kříž	TR	KT	OS	UT	CE	
BÝK	PE	92	117	ME	110	94	88	78	76	76						
MATKA	PE	97	99	ME	111	99	101	107	106	105	778	142	20	20	7 67	
OTEC	PE	85	131	ME	109	92	114	109	104	106	628	135	18	17	16 6 57	

HODNOCEN: TR 9 / /10 KT / / OS / / UT Výsledek:

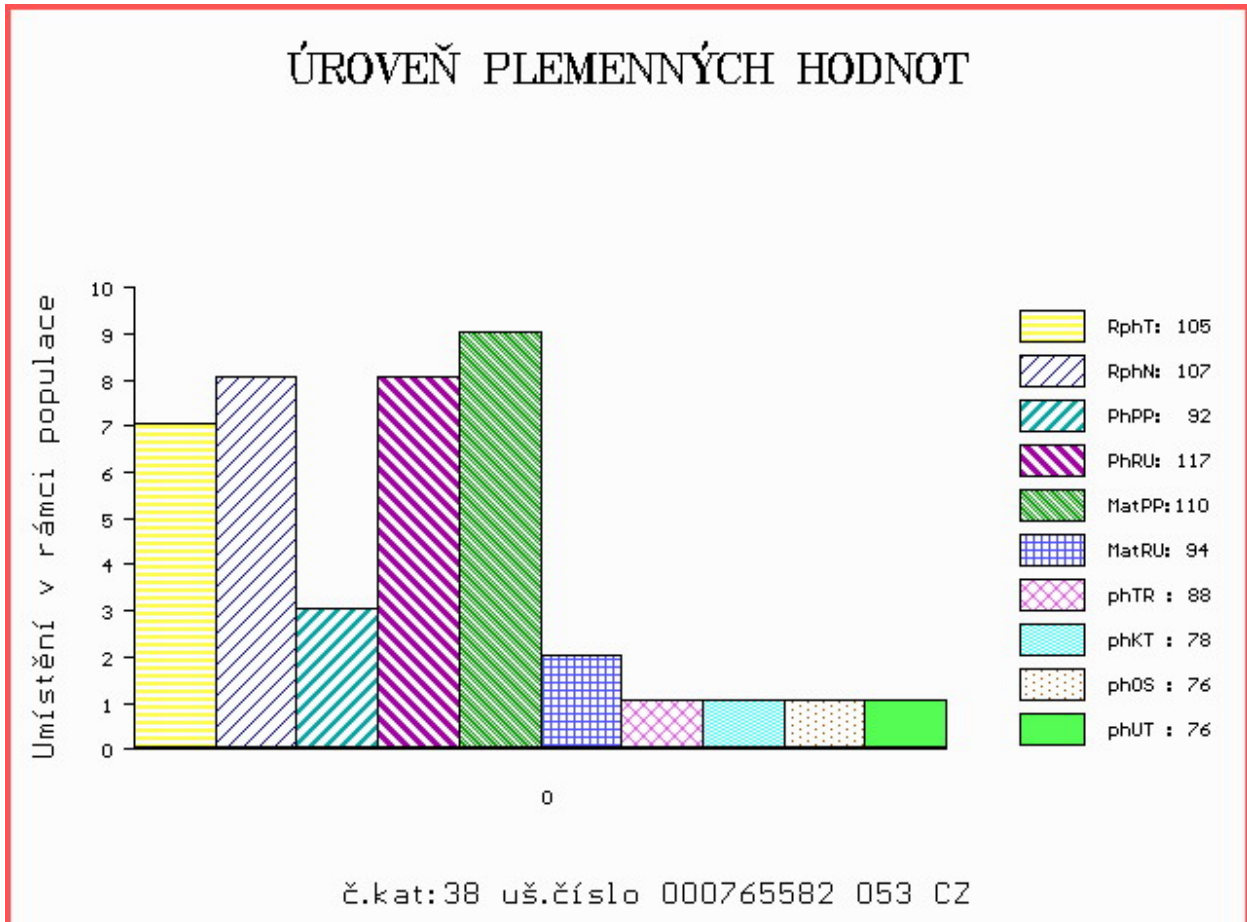

Číslo : **766091 053 CZ CLEMENT Z ČACHNOVA** Číslo katalogu 39
 Dat.nar. : 22.03.2016 Plemeno : T100 Charolais
 Chovatel : Cach Josef ml., Čachnov
 Majitel : Natural, spol s r.o.Hradištko

OOO 272 884 VOLCAN 4451273888
 OO 272 883 CHAMBORD 1527079553
 MOO 1520349034 FR ROGOTTE 1520349034

OTEC ZTI 927 GASPARD 5815211804
 OMO 270 281 POSEIDON 2199108107
 MO 5810704700 FR VERONE 5810704700
 MMO 5816600058 FR RICHESSE 5816600058

OOM ZCH 942 UNICO SC PP 7121333571
 OM ZTI 481 RÝŠA AGROCHYT ET P 391000630903061
 MOM 193684 961 CZ HERA AGROCHYT 391000193684961

MA 269069 953 CZ /2 ot 094000269069953
 OMM ZCH 228 ACHILES 032585099557
 MM 6148 417 CZ 120417006148
 MMM 1929 417 CZ 120417001929

Vl.užit:nar: **42** kg ve 120d: **197** kg ve 210d: **285** kg v 365d: **549** kg / kříž: **135** cm
 Přírustek v testu : **1775 g / 104** přírustek od narození: **1391 g / 96** šourek **35** cm
 Věk při ZV **387** dní aktuálně k 23.03.17 hmotnost: **551** kg výška v kříži: **135** cm

PLEMENNÉ HODNOTY										LINEARNÍ HODNOCENÍ							
	pp	ru	pp	ru	TR	KT	OS	UT		Hmot	kříž	TR	KT	OS	UT	CE	
BÝK	PE	106	75	ME	100	113	98	89	86	88							
MATKA	PE	107	80	ME	102	115	107	102	108	110	645	139	18	19	18	6	61
OTEC	PE	105	70	ME	98	111	97	95	98	98	600	138	25	22	22	8	77

HODNOCEN: TR 7 / / 9 KT / / OS / / UT Výsledek:

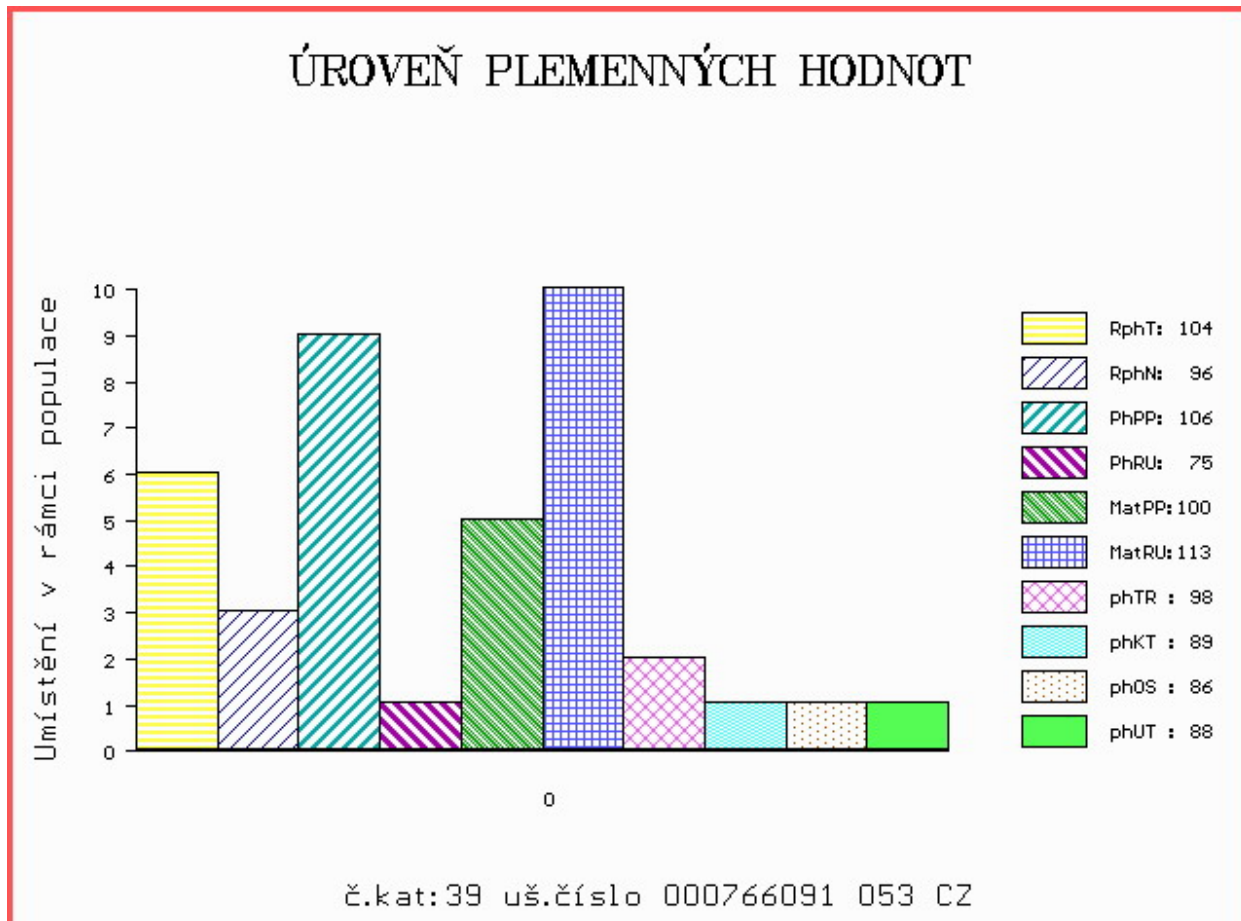

Číslo : **829752 032 CZ CIRANO ZE SIRÉ P** Číslo katalogu 40
 Dat.nar. : 22.03.2016 Plemeno : T100 Charolais
 Chovatel : Nováková Hana, Sirá
 Majitel : Novák Petr, Sirá

OOO 272 545 TERNOIS 6204783245
 OO ZTI 900 ARTOIS 5810006623
 MOO 5811999070 FR PIN UP 5811999070

Otec ZIT 522 HULK 7121602098
 OMO ZCH 809 PINAY 8552394134
 MO 7121529115 FR 7121529115
 MMO 7121126706 FR 7121126706

OOM ZTI 247 VIZIR P 7121074461
 OM ZTI 590 ROMEO Z BORU V 386000590710021
 MOM 133472 921 CZ BLAŽENKA Z BORU 386000133472921

MA 305605 921 CZ /2 ot VIVIEN Z TOČNÍKU P 341000305605921
 OMM ZCH 944 SAVIGNEUX 2101106933
 MM 188400 921 CZ 341000188400921
 MMM 31029 921 CZ 341000031029921

Vl.užit:nar: **45** kg ve 120d: **221** kg ve 210d: **383** kg v 365d: **624** kg / kříž: **138** cm
 Přírustek v testu : **2025 g / 123** přírustek od narození: **1587 g / 127** šourek **32** cm
 Věk při ZV **387** dní aktuálně k 23.03.17 hmotnost: **626** kg výška v kříži: **138** cm

PLEMENNÉ HODNOTY										LINEARNÍ HODNOCENÍ							
	pp	ru	pp	ru	TR	KT	OS	UT		Hmot	kříž	TR	KT	OS	UT	CE	
BÝK	PE	101	131	ME	104	99	106	106	103	106							
MATKA	PE	92	124	ME	105	111	91	90	92	90	806	144	26	20	21	7	74
Otec	PE	109	118	ME	102	93	92	97	97	95	0	0	0	0	0	0	0

HODNOCEN: TR 9 / /10 KT / / OS / / UT Výsledek:

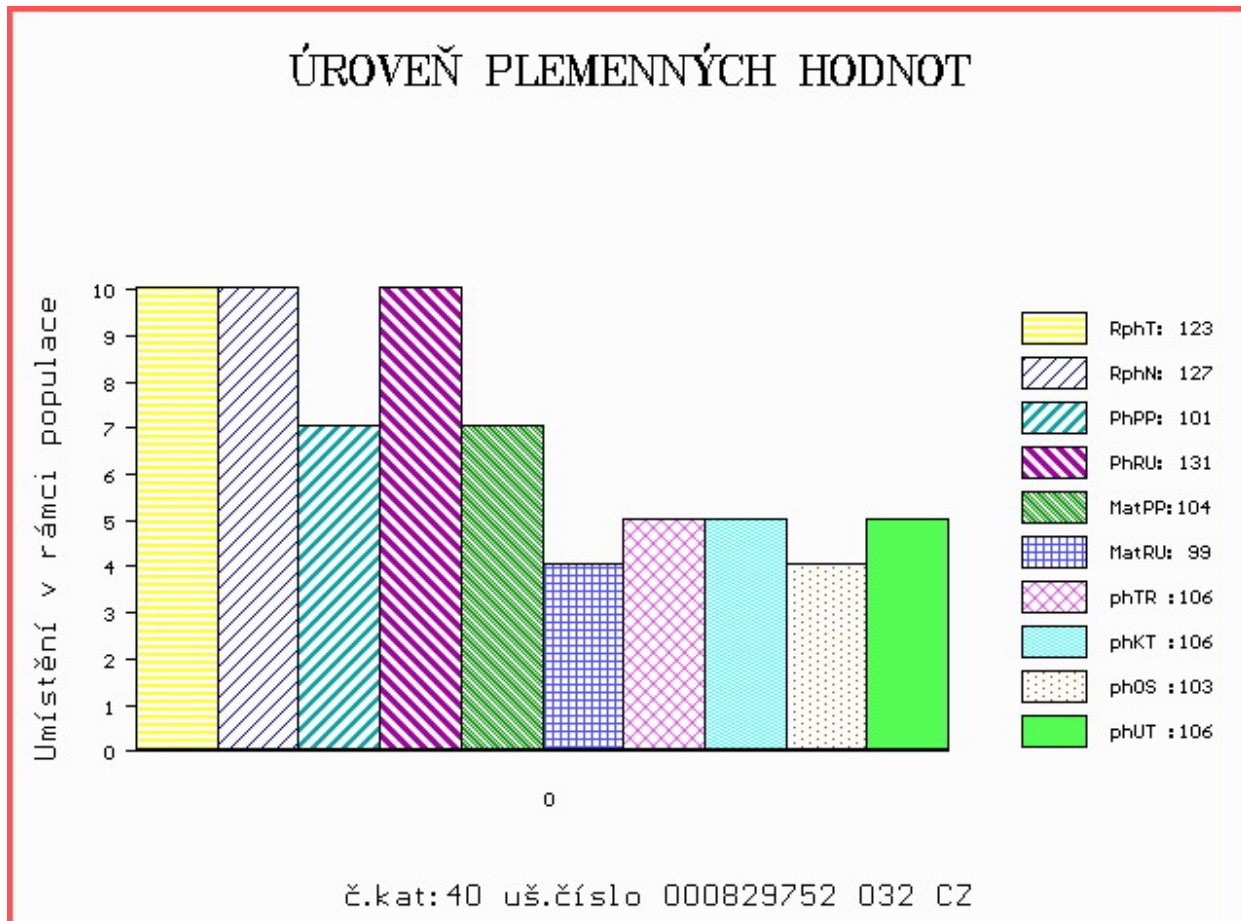

Číslo : **829753 032 CZ CIBET ZE SIRÉ** Číslo katalogu 41
 Dat.nar. : 24.03.2016 Plemeno : T100 Charolais
 Chovatel : Nováková Hana, Sirá
 Majitel : Novák Petr, Sirá

OOO 272 545 TERNOIS 6204783245
 OO ZTI 900 ARTOIS 5810006623
 MOO 5811999070 FR PIN UP 5811999070

OTEC ZIT 522 HULK 7121602098
 OMO ZCH 809 PINAY 8552394134
 MO 7121529115 FR 7121529115
 MMO 7121126706 FR 7121126706

OOM ZCH 449 LAUREL 7195122401
 OM ZTI 443 SAPRISTI 8504242227
 MOM 8597110508 FR NATURE 8597110508

MA 357342 932 CZ /1 ot LINDA ZE SIRÉ 434000357342932
 OMM ZTI 245 SUEDOIS 5811102125
 MM 225758 932 CZ LIBĚNA ZE SIRÉ 434000225758932
 MMM 115995 932 CZ 239000115995932

Vl.užit:nar: **48** kg ve 120d: **233** kg ve 210d: **357** kg v 365d: **672** kg / kříž: **134** cm
 Přírustek v testu : **2166 g / 118** přírustek od narození: **1709 g / 122** šourek **36** cm
 Věk při ZV **385** dní aktuálně k 23.03.17 hmotnost: **670** kg výška v kříži: **134** cm

PLEMENNÉ HODNOTY										LINEARNÍ HODNOCENÍ								
	pp	ru	pp	ru	TR	KT	OS	UT		Hmot	kříž	TR	KT	OS	UT	CE		
BÝK	PE	103	121	ME	97	95	111	119	116	118								
MATKA	PE	96	124	ME	92	98	115	112	110	114	838	/	147	26	20	21	7	74
OTEC	PE	109	118	ME	102	93	92	97	97	95	0	/	0	0	0	0	0	0

HODNOCEN: TR 7 / /10 KT / / OS / / UT Výsledek:

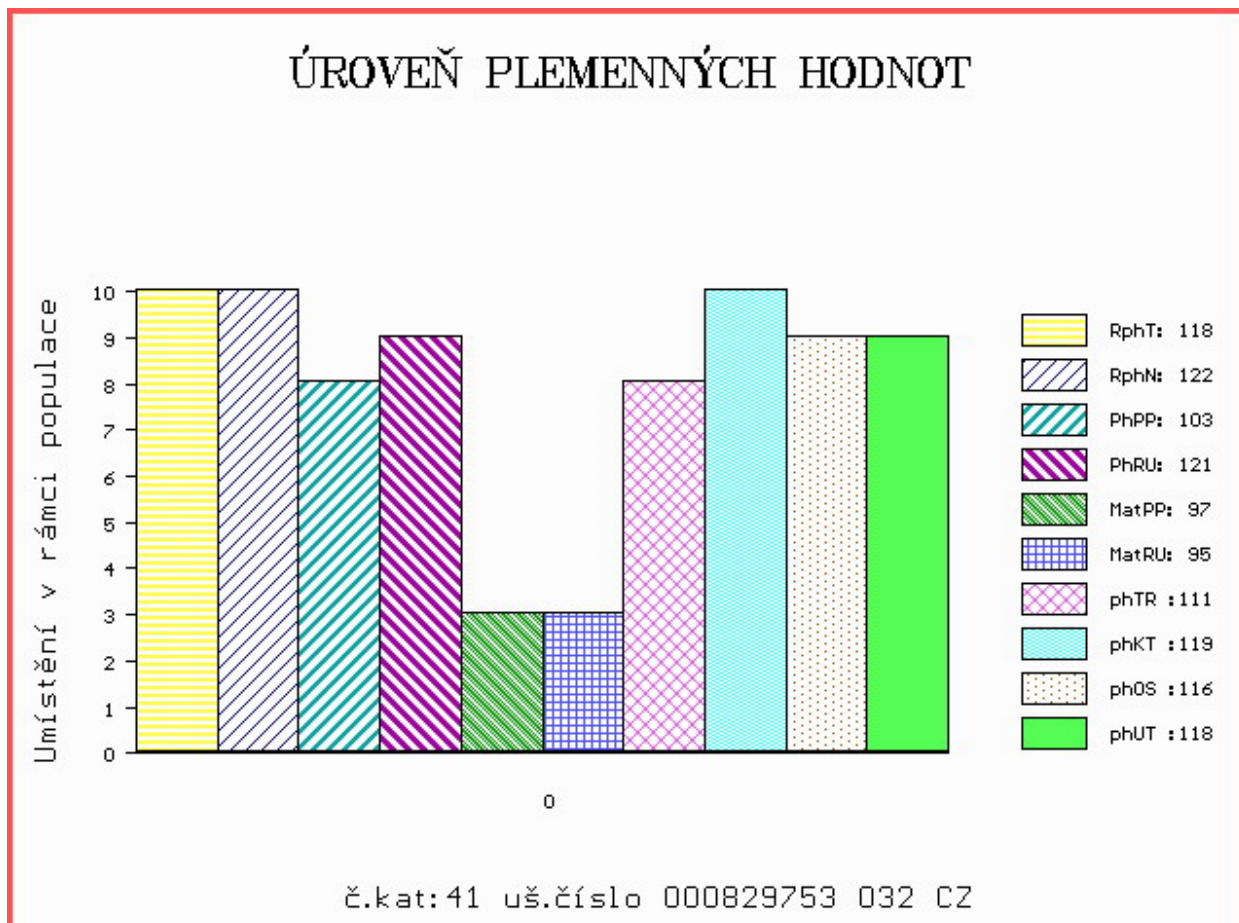

Číslo : **703411 081 CZ CAR Z DUBNICE** Číslo katalogu 42
 Dat.nar. : 26.03.2016 Plemeno : T100 Charolais
 Chovatel : Agrofarma 2007 Dubnice s.r.o.
 Majitel : Agrofarma 2007 Dubnice s.r.o.

OOO ZCH 687 TES BEAU 7121202824
 OO ZTI 144 ORFEUS Z DUBU 041000509288051
 MOO 2230 417 CZ JUSTINE 4294103460

Otec ZIT 458 ZEUS Z ČACHNOVA 094000688613053
 OMO ZCH 874 MUSTAFA 388000043670053
 MO 161090 953 CZ 094000161090953
 MMO 126026 503 CZ 094000126026503

OOM ZCH 934 UPSILON 8567526330
 OM ZTI 303 OSINA SU 062000508558041
 MOM 103871 309 CZ 062000103871309

MA 144851 941 CZ /4 ot 369000144851941
 OMM ZCH 298 EXQUIS 4289100902
 MM 102462 506 CZ 029506102462
 MMM 25 417 CZ 029417000025

Vl.užit:nar: **42** kg ve 120d: **207** kg ve 210d: **289** kg v 365d: **583** kg / kříž: **140** cm
 Přírustek v testu : **1866 g / 103** přírustek od narození: **1478 g / 109** šourek **33** cm
 Věk při ZV **383** dní aktuálně k 23.03.17 hmotnost: **577** kg výška v kříži: **140** cm

PLEMENNÉ HODNOTY										LINEARNÍ HODNOCENÍ						
	pp	ru	pp	ru	TR	KT	OS	UT		Hmot	kříž	TR	KT	OS	UT	CE
BÝK	PE	100	112	ME	101	92	105	89	86	91						
MATKA	PE	92	107	ME	114	97	104	101	99	99	740	/ 143	24	19	18	7 68
Otec	PE	106	112	ME	90	91	106	94	89	93	673	/ 139	26	21	21	7 75

HODNOCEN: TR 10 / /10 KT / / OS / / UT Výsledek:

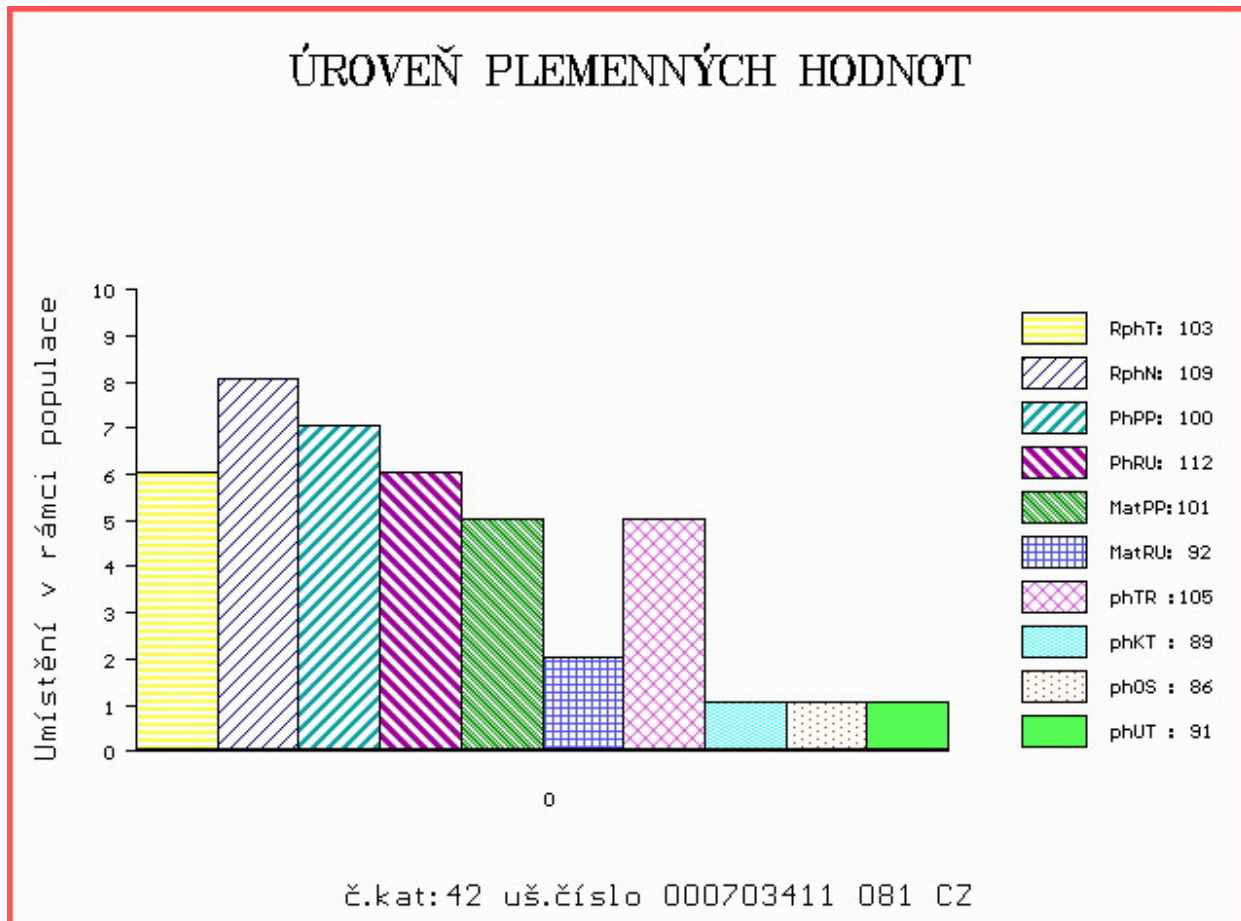

Číslo : **797400 021 CZ CANADA P** Číslo katalogu 43
 Dat.nar. : 26.03.2016 Plemeno : T100 Charolais
 Chovatel : Vondrášková Gabriela, Roželov
 Majitel : Vondrášková + Natural, spol. s r.o.

OOO 280 646 ROSSO NEW HORIZON 8L P PMC258716
 OO 280 645 BAR J SILVERADO 14S P PMC306605
 MOO 306861 CA BAR J LOLLYPOP 8L P PFC306861

OTEC ZIT 382 SVY GENESIS PLD 22X P PMC331811
 OMO 280 647 CRYSTAL D PIERCE 40P P QPMC289395
 MO 358088 CA JWX TALLULAH 172T P PFC358088
 MMO 382926 CA TDW 210M P PFC328926

OOM 266 547 BCR POLLED UNLIMITED 003 PMC114371
 OM ZCH 353 SBPC BIG MAC 12Z P PMC117536
 MOM 121427 CA MDY CLAMAN X-CELLE 805X PFC121427

MA 284407 921 CZ /4 ot P 229000284407921
 OMM ZCH 573 PALADIN P FR4240299352
 MM 134372 921 CZ 229000134372921
 MMM 3649 111 CZ 039111003649

Vl.užit:nar: 35 kg ve 120d: 245 kg ve 210d: 396 kg v 365d: 658 kg / kříž: 137 cm
 Přírustek v testu : 1900 g / 99 přírustek od narození: 1707 g / 102 šourek 43 cm
 Věk při ZV 383 dní aktuálně k 23.03.17 hmotnost: 653 kg výška v kříži: 137 cm

PLEMENNÉ HODNOTY										LINEARNÍ HODNOCENÍ							
	pp	ru	pp	ru	TR	KT	OS	UT		Hmot	kříž	TR	KT	OS	UT	CE	
BÝK	PE	102	104	ME	104	104	82	76	81	80							
MATKA	PE	111	100	ME	104	115	101	101	101	101	802	147	24	22	19	7	72
OTEC	PE	94	108	ME	104	93	81	89	92	88	0	0	0	0	0	0	0

HODNOCEN: TR 8 / /10 KT / / OS / / UT Výsledek:

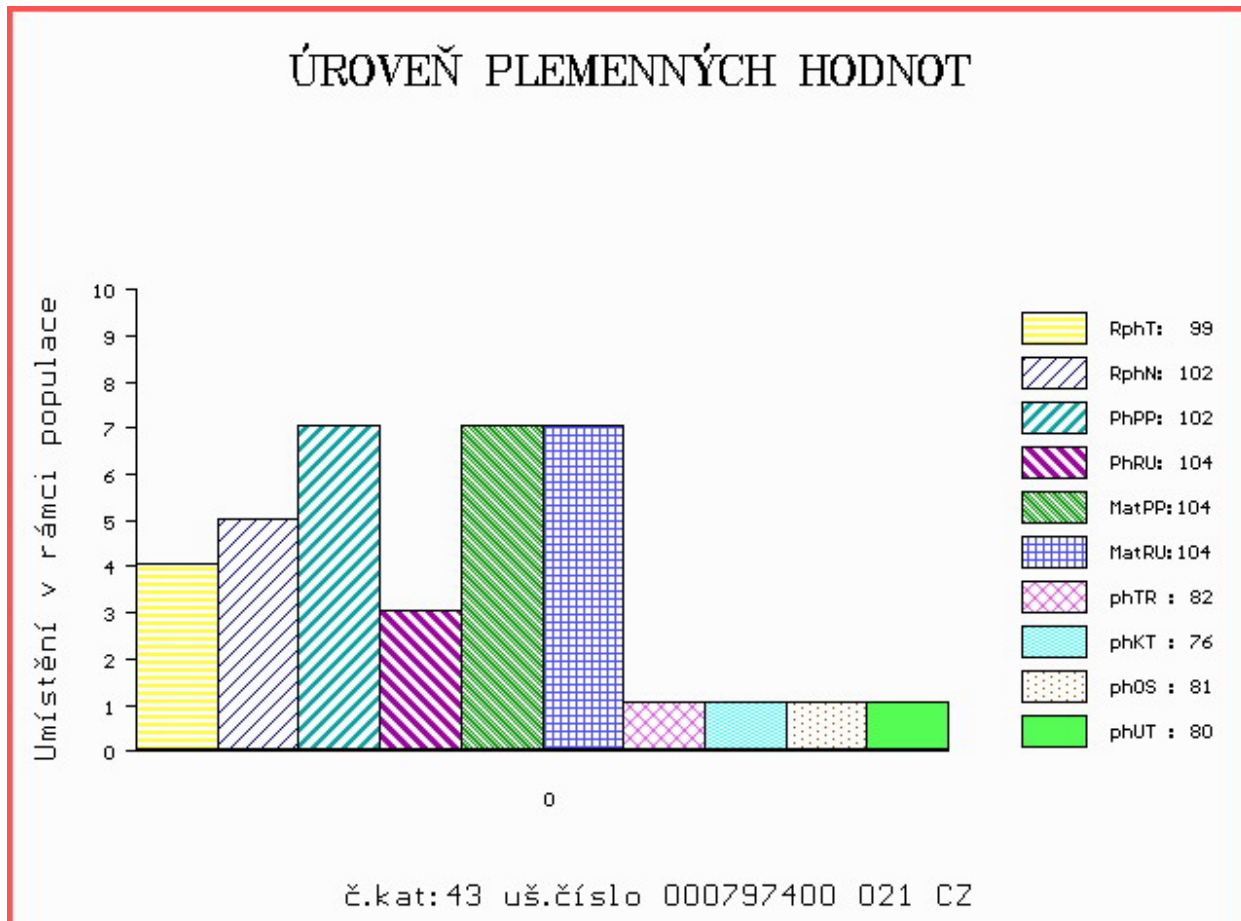

Číslo : **829754 032 CZ CLERMONT ZE SIRÉ** Číslo katalogu 44
 Dat.nar. : 26.03.2016 Plemeno : T100 Charolais
 Chovatel : Nováková Hana, Sirá
 Majitel : Novák Petr, Sirá

OOO 265 838 EXCLUSIF 8589103317
 OO ZCH 704 NATUR 3697010336
 MOO 3694103188 FR LUCILE 3694103188

O TEC ZTI 718 VOIMO 5703556364
 OMO 268 192 DIEGO RR3 1888102991
 MO 5703169124 FR OVATION 5703169124
 MMO 5795115121 FR LOUISE 5795115121

OOM ZCH 806 HABIT 7992101442
 OM ZTI 240 POPULAIR 7121319473
 MOM 7193114856 FR JUSTICE 7193114856

MA 357345 932 CZ /1 ot ADEL ZE SIRÉ 434000357345932
 OMM ZCH 217 AGRONOME 8585104015
 MM 115993 932 CZ 239000115993932
 MMM 103084 102 CZ 341102103084

Vl.užit:nar: **49** kg ve 120d: **199** kg ve 210d: **330** kg v 365d: **588** kg / kříž: **137** cm
 Přírustek v testu : **1833** g / **102** přírustek od narození: **1475** g / **100** šourek **37** cm
 Věk při ZV **383** dní aktuálně k 23.03.17 hmotnost: **583** kg výška v kříži: **137** cm

PLEMENNÉ HODNOTY										LINEARNÍ HODNOCENÍ							
	pp	ru	pp	ru	TR	KT	OS	UT		Hmot	kříž	TR	KT	OS	UT	CE	
BÝK	PE	92	113	ME	102	101	97	101	99	99							
MATKA	PE	99	110	ME	92	120	101	101	100	101	840	140	24	21	20	7	72
O TEC	PE	92	111	ME	103	84	106	99	108	106	0	0	0	0	0	0	0

HODNOCEN: TR 8 / /10 KT / / OS / / UT Výsledek:

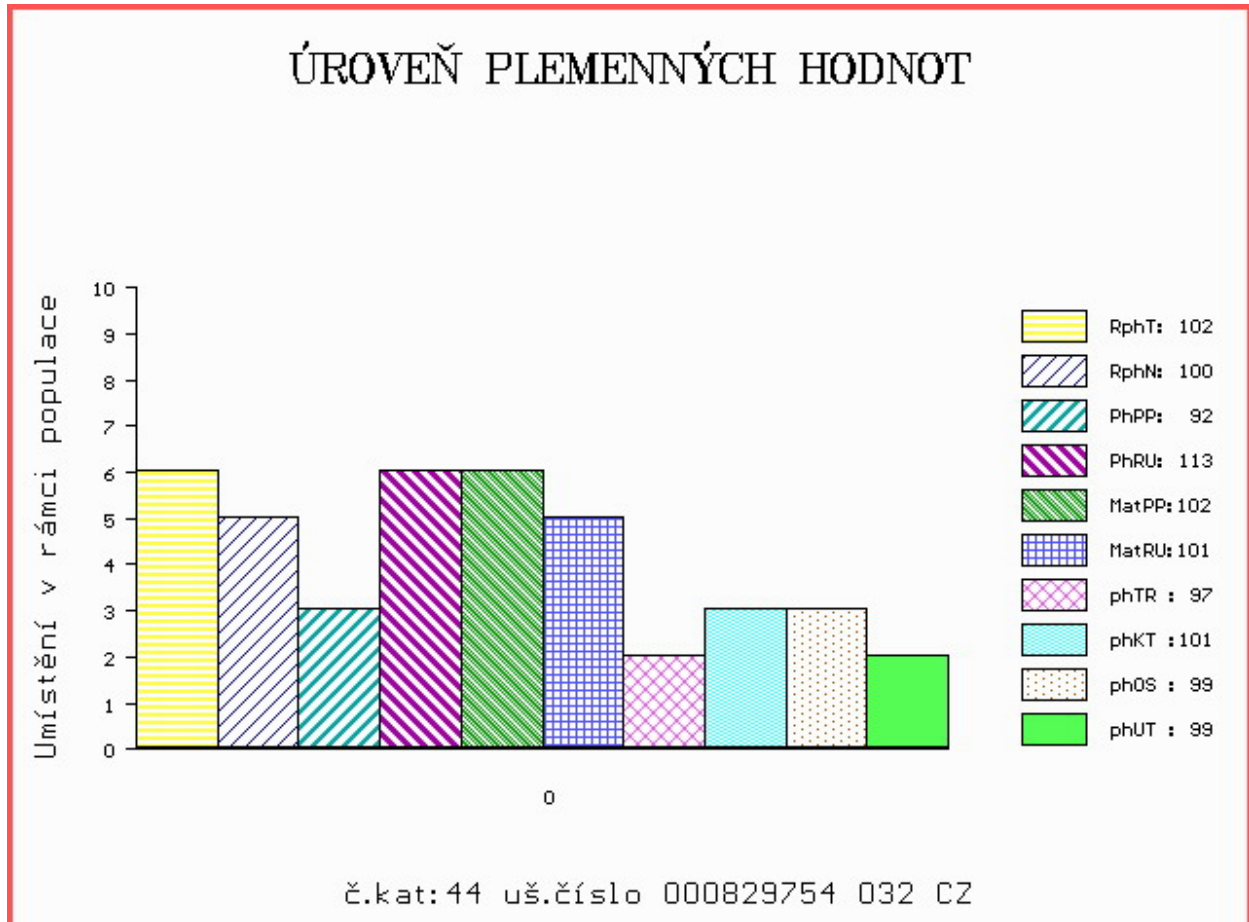

Číslo : 933315 061 CZ CLOUD Z CHOTĚBORĚ Číslo katalogu 45
 Dat.nar. : 29.03.2016 Plemeno : T100 Charolais
 Chovatel : Statek Doubravka, Chotěboř
 Majitel : St.Chotěboř + Natural, spol. s r.o.

OOO ZCH 806 HABIT 7992101442
 OO ZTI 242 RESSORT 7121120184
 MOO 7198280855 FR OZONE 7198280855

OTEC ZTP 906 UFO ZEPO 020000636273053
 OMO ZCH 388 IMPAIR RR3 1893102983
 MO 26584 953 CZ 020000026584953
 MMO 134801 511 CZ IRČA ZEPO 020000134801511

OOM ZCH 688 TRAPPEUR 7121202532
 OM ZTI 426 PATRIK SMILOVSKÝ 128000549280061
 MOM 123315 502 CZ IRENKA SMILOVSKÁ 128000123315502

MA 406693 961 CZ /3 ot 210000406693961
 OMM CHP 191 GEMER 020417006161
 MM 132714 502 CZ 210000132714502
 MMM 67884 502 CZ 210502067884

Vl.užit:nar: 42 kg ve 120d: 245 kg ve 210d: 366 kg v 365d: 648 kg / kříž: 136 cm
 Přírustek v testu : 1925 g / 115 přírustek od narození: 1657 g / 115 šourek 35 cm
 Věk při ZV 380 dní aktuálně k 23.03.17 hmotnost: 637 kg výška v kříži: 136 cm

PLEMENNÉ HODNOTY										LINEARNÍ HODNOCENÍ							
	pp	ru	pp	ru	TR	KT	OS	UT	Hmot	kříž	TR	KT	OS	UT	CE		
BÝK	PE	111	121	ME	99	102	81	84	91	86							
MATKA	PE	112	104	ME	95	120	111	108	103	108	810	143	24	19	19	7	69
OTEC	PE	110	125	ME	101	92	99	102	106	105	607	133	19	16	17	6	58

HODNOCEN: TR 8 / /10 KT / / OS / / UT Výsledek:

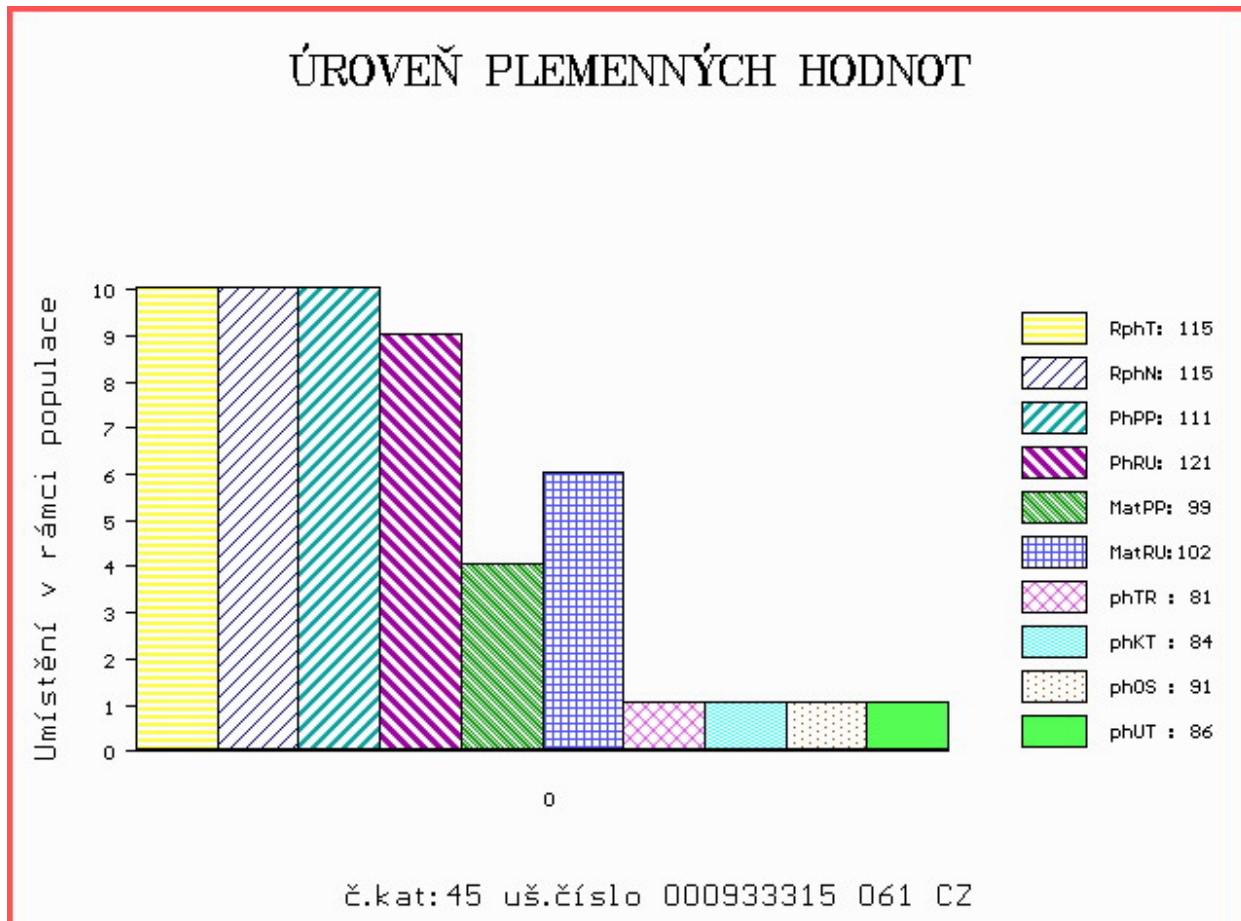

Číslo : **933316 061 CZ CLOSS Z CHOTĚBOŘE** Číslo katalogu 46
 Dat.nar. : 29.03.2016 Plemeno : T100 Charolais
 Chovatel : Statek Doubravka, Chotěboř
 Majitel : St.Chotěboř + Natural, spol. s r.o.

OOO ZCH 806 HABIT 7992101442
 OO ZTI 242 RESSORT 7121120184
 MOO 7198280855 FR OZONE 7198280855

OTEC ZTP 906 UFO ZEPO 020000636273053
 OMO ZCH 388 IMPAIR RR3 1893102983
 MO 26584 953 CZ 020000026584953
 MMO 134801 511 CZ IRČA ZEPO 020000134801511

OOM ZCH 939 NEWTON 2397100853
 OM ZTI 225 CANTERBURY 0312547618
 MOM 311273118 FR UMBRE 0311273118

MA 334961 961 CZ /5 ot 210000334961961
 OMM CHP 191 GEMER 020417006161
 MM 132746 502 CZ 210000132746502
 MMM 113565 502 CZ 210502113565

Vl.užit:nar: **42** kg ve 120d: **254** kg ve 210d: **383** kg v 365d: **638** kg / kříž: **136** cm
 Přírustek v testu : **1658 g / 104** přírustek od narození: **1632 g / 108** šourek **33** cm
 Věk při ZV **380** dní aktuálně k 23.03.17 hmotnost: **628** kg výška v kříži: **136** cm

PLEMENNÉ HODNOTY										LINEARNÍ HODNOCENÍ						
	pp	ru	pp	ru	TR	KT	OS	UT		Hmot	kříž	TR	KT	OS	UT	CE
BÝK	PE	109	127	ME	98	100	85	90	96	92						
MATKA	PE	107	114	ME	96	115	100	105	106	105	820 /	143	23	19	21	7 70
OTEC	PE	110	125	ME	101	92	99	102	106	105	607 /	133	19	16	17	6 58

HODNOCEN: TR 8 / /10 KT / / OS / / UT Výsledek:

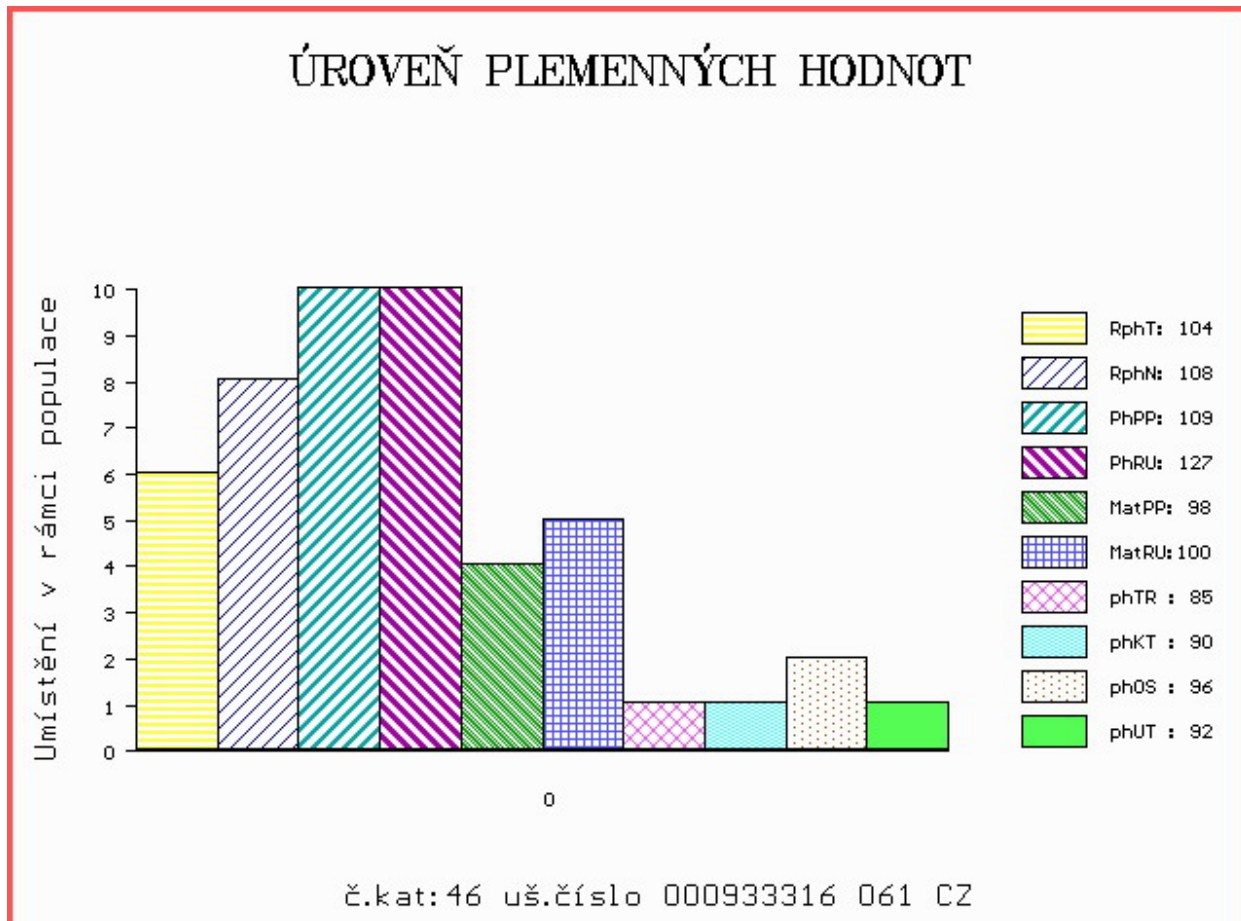

Číslo : **771014 053 CZ BOHÉM LIPONOVA** Číslo katalogu 47
 Dat.nar. : 30.03.2016 Plemeno : T100 Charolais
 Chovatel : Liponova a.s.,Lipoltice
 Majitel : Liponova a.s.,Lipoltice

OOO 271 322 TOULON 5249296732
 OO ZTI 898 ETOUBO 2135530021
 MOO 2125536006 FR BELLE 2135536006

OTEC ZIT 429 VALLUN LIPONOVA 435000673978053
 OMO CHP 807 MESSER 018000015429042
 MO 118085 941 CZ 411000118085941
 MMO 1035754419 FR VIOLETTE 1035754419

OOM ZCH 810 REPAIR 5811001744
 OM ZTI 540 DORIS 4241389105
 MOM 4240766684 FR TZIGANE 4240766684

MA 265897 953 CZ /3 ot 435000265897953
 OMM ZCH 855 MARKÝZ OD BÍLÉHO DOMU 164000067944032
 MM 118122 941 CZ 411000118122941
 MMM 7121414020 FR VENDEE 7121414020

Vl.užit:nar: 51 kg ve 120d: 229 kg ve 210d: 338 kg v 365d: 620 kg / kříž: 141 cm
 Přírustek v testu : 1875 g / 109 přírustek od narození: 1553 g / 111 šourek 39 cm
 Věk při ZV 379 dní aktuálně k 23.03.17 hmotnost: 607 kg výška v kříži: 141 cm

PLEMENNÉ HODNOTY										LINEARNÍ HODNOCENÍ						
	pp	ru	pp	ru	TR	KT	OS	UT		Hmot	kříž	TR	KT	OS	UT	CE
BÝK	PE	88	108	ME	102	101	112	116	115	116						
MATKA	PE	91	97	ME	102	109	111	107	113	115	900 /	150	26	22	23	8 79
OTEC	PE	86	119	ME	102	93	102	107	107	107	644 /	136	18	19	18	6 61

HODNOCEN: TR 10 / /10 KT / / OS / / UT Výsledek:

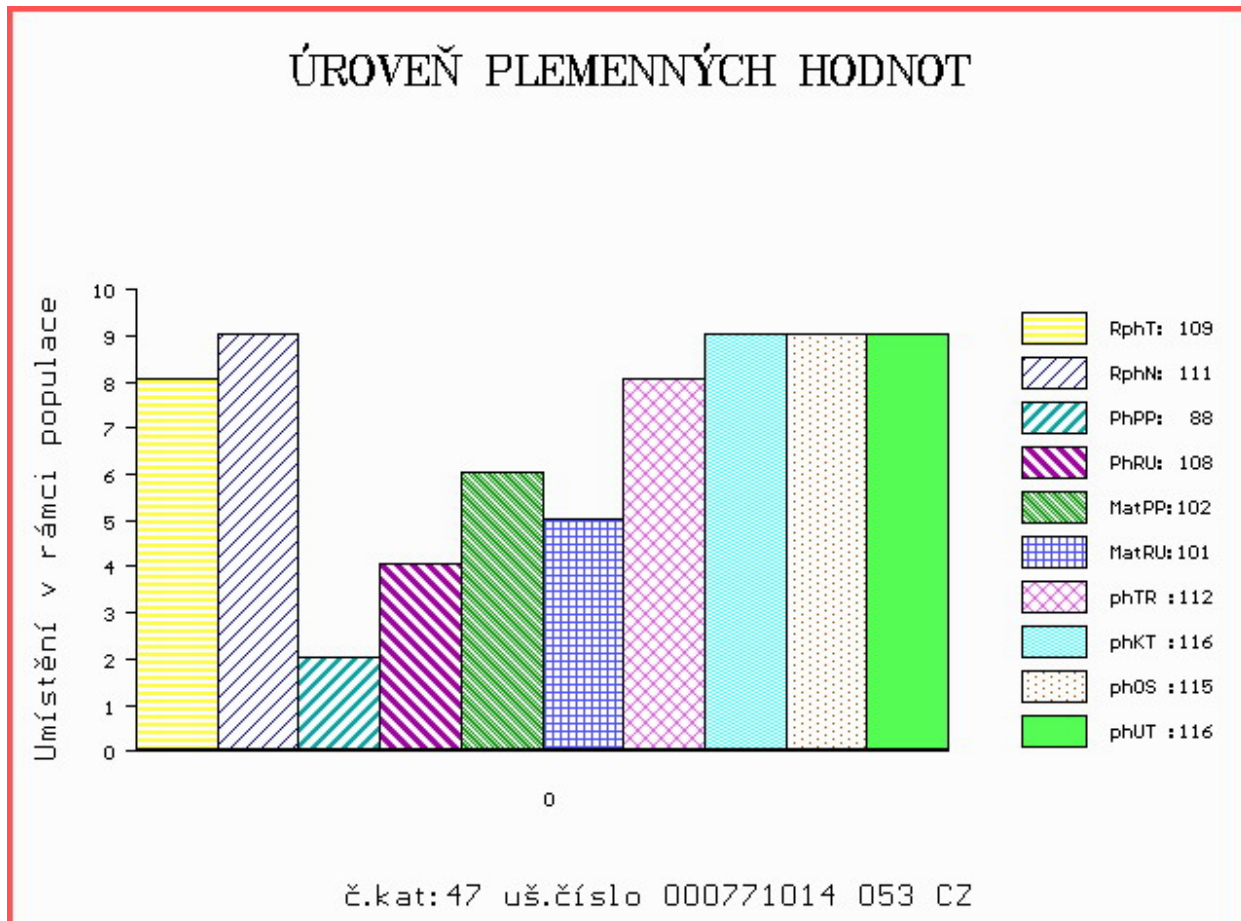

Číslo : **743247 053 CZ CERMAN Z ČACHNOVA P** Číslo katalogu 48
 Dat.nar. : 31.03.2016 Plemeno : T100 Charolais
 Chovatel : Cach Josef ml., Čachnov
 Majitel : Natural, spol s r.o.Hradištko

OOO 268 799 ROOSVELT SC P 8541876919
 OO ZCH 942 UNICO SC PP 7121333571
 MOO 7121400365 FR RONDELLE P 7121400365

OTEC ZTI 481 RÝŠA AGROCHYT ET P 391000630903061
 OMO ZCH 569 JANTAR ZEPO 020591138595
 MO 193684 961 CZ HERA AGROCHYT 391000193684961
 MMO 131882 610 CZ KASA Z OKŘEŠIC 186000131882610

OOM ZCH 418 GRYGOV 032417009177
 OM ZCH 507 ILAG 032585109095
 MOM 438 417 CZ 032417000438

MA 188728 953 CZ /6 ot 094000188728953
 OMM ZCH 206 ABOUKIR 7185119662
 MM 6138 417 CZ 120417006138
 MMM 1904 417 CZ IMAGE 0393111134

Vl.užit:nar: **42** kg ve 120d: **186** kg ve 210d: **286** kg v 365d: **520** kg / kříž: **132** cm
 Přírustek v testu : **1700 g / 101** přírustek od narození: **1305 g / 99** šourek **34** cm
 Věk při ZV **378** dní aktuálně k 23.03.17 hmotnost: **508** kg výška v kříži: **132** cm

PLEMENNÉ HODNOTY										LINEARNÍ HODNOCENÍ							
	pp	ru	pp	ru	TR	KT	OS	UT		Hmot	kříž	TR	KT	OS	UT	CE	
BÝK	PE	104	94	ME	109	95	90	100	102	100							
MATKA	PE	110	106	ME	111	83	97	96	95	94	740	142	20	19	17	6	62
OTEC	PE	99	81	ME	107	107	104	99	102	103	640	132	22	20	21	7	70

HODNOCEN: TR 6 / / 7 KT / / OS / / UT Výsledek:

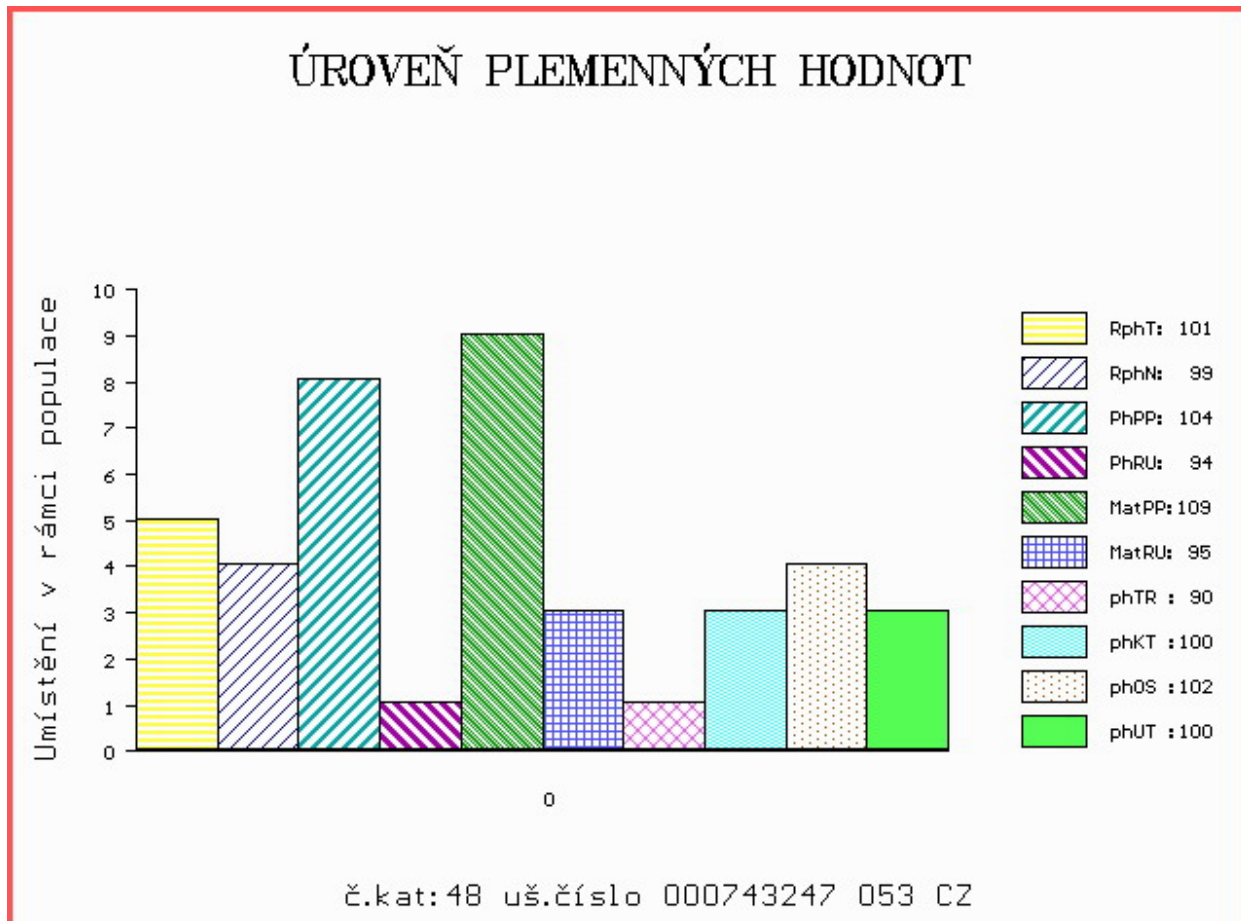

Býci vyřazení před základním výběrem

Číslo : **933289 061 CZ CRAMER Z CHOTĚBOŘE** Číslo katalogu 49
 Dat.nar. : 01.03.2016 Plemeno : T100 Charolais
 Chovatel : Statek Doubravka, Chotěboř
 Majitel : St.Chotěboř + Natural, spol. s r.o.

OOO ZCH 806 HABIT 7992101442
 OO ZTI 242 RESSORT 7121120184
 MOO 7198280855 FR OZONE 7198280855

OTEC ZTP 906 UFO ZEPO 020000636273053
 OMO ZCH 388 IMPAIR RR3 1893102983
 MO 26584 953 CZ 020000026584953
 MMO 134801 511 CZ IRČA ZEPO 020000134801511

OOM ZCH 571 ICARE 7193116802
 OM ZTP 079 NORIK SMILOVSKÝ 128000196145061
 MOM 116359 502 CZ HANIČKA SMILOVSKÁ 128502116359

MA 406666 961 CZ /4 ot 210000406666961
 OMM ZCH 491 JACQUARD 2294004910
 MM 216028 961 CZ 210000216028961
 MMM 37714 961 CZ 210000037714961

Vl.užit:nar: **42** kg ve 120d: **211** kg ve 210d: **336** kg v 365d: **537** kg / kříž: **131** cm
 Přírustek v testu : **1383 g / 96** přírustek od narození: **1359 g / 101** šourek **0** cm
 Věk při ZV **408** dní aktuálně k 23.03.17 hmotnost: **568** kg výška v kříži: **131** cm

PLEMENNÉ HODNOTY										LINEARNÍ HODNOCENÍ						
	pp	ru	pp	ru	TR	KT	OS	UT		Hmot	kříž	TR	KT	OS	UT	CE
BÝK	PE	107	117	ME	99	99	100	100	102	101						
MATKA	PE	103	108	ME	96	107	105	103	102	101	860 /	143	24	20	19	7 70
OTEC	PE	110	125	ME	101	92	99	102	106	105	607 /	133	19	16	17	6 58

HODNOCEN: TR 5 / / 8 KT / / OS / / UT Výsledek: **před ZV-vet.důvod**

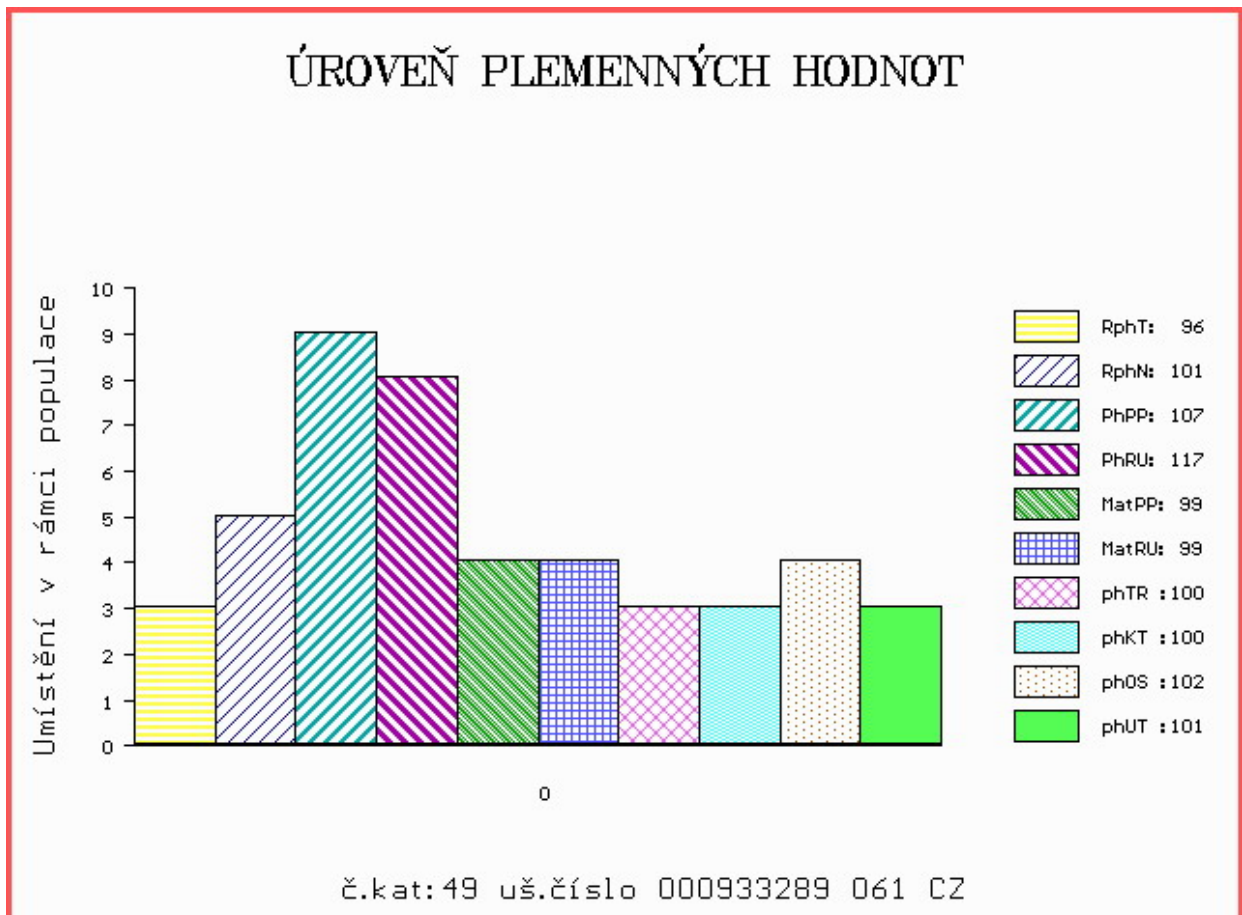



NÁRODNÍ VÝSTAVA HOSPODÁŘSKÝCH ZVÍŘAT MEZINÁRODNÍ VELETRH PRO ŽIVOČIŠNOU VÝROBU



11.-14.5.2017
BRNO – VÝSTAVIŠTĚ



- Národní šampionát masných plemen skotu
- Národní šampionát holštýnského skotu
- Národní šampionát plemen brown swiss a jersey
- Přehlídka českého strakatého skotu
- Předvádění prasat, ovcí a koz s odborným komentářem
- Přehlídky a hodnocení koní s ukázkami jezdeckých sportů
- Včelařská výstava
- Prezentace regionálních potravin
- Prezentace potravin Klasa a Český výrobek

Souběžně probíhají:



www.vystavazvirat.cz
www.animaltech.cz

