

KATALOG ZÁKLADNÍHO VÝBĚRU

dne 18.04.2017

OPB Osík

začátek 09,00 hod.

Č. k.	Číslo býčka	OTEC st.reg.	DATUM NAROZENÍ	PLEM. 	PŘÍRUSTEK (g)				CH O V A T E L
					test RPH	živ. RPH			
1	965590 031 CZ	ZAI 061	03.01.16	G100	1716 108	1418 114		Vítů Jaroslav, Mohuřice	
2	965594 031 CZ	ZAI 172	21.01.16	G100	1708 105	1351 102		Vítů Jaroslav, Mohuřice	
3	750677 053 CZ	ZAA 675	29.01.16	G100	1141 94	1165 101		Dvořák Josef, ing., Telecí	
4	931777 031 CZ	ZAI 115	01.02.16	G100	1791 107	1284 107		PINTAME s.r.o., Těšínov	
5	972647 031 CZ	PAA 027	09.02.16	G100	1966 107	1453 106		Vráblík Miroslav, Ing., Tr.Sviny	
6	884163 031 CZ	ZAA 943	12.02.16	G100	1650 101	1565 101		Ottenschläger Gerhard, Benešov n/Č	
7	768467 053 CZ	ZAA 742	13.02.16	G100	1466 106	1243 104		Hrubý Vítězslav, Luže	
8	768468 053 CZ	ZAA 742	16.02.16	G100	1891 119	1456 118		Hrubý Vítězslav, Luže	
9	938256 061 CZ	PAA 412	22.02.16	G100	1708 109	1352 116		Vaníček Josef, Hojovice	
10	972653 031 CZ	PAA 027	24.02.16	G100	1916 110	1565 109		Vráblík Miroslav, Ing., Tr.Sviny	
11	976853 031 CZ	ZAI 109	25.02.16	G100	1491 103	1293 99		Lepša Vladimír, Pěčín	
12	938260 061 CZ	PAA 412	01.03.16	G100	1758 114	1432 114		Vaníček Josef, Hojovice	
13	972657 031 CZ	PAA 027	10.03.16	G100	1683 106	1545 106		Vráblík Miroslav, Ing., Tr.Sviny	
14	750700 053 CZ	ZAA 675	12.03.16	G100	1500 104	1426 108		Dvořák Josef, ing., Telecí	
15	965597 031 CZ	ZAI 185	17.03.16	G100	1750 102	1288 98		Vítů Jaroslav, Mohuřice	
16	635970 072 CZ	PAA 191	24.03.16	G100	1725 105	1464 102		Švéda Jan ing., Zlín	
17	635971 072 CZ	PAA 191	26.03.16	G100	1883 118	1497 115		Švéda Jan ing., Zlín	
18	884164 031 CZ	ZAA 943	30.03.16	G100	1416 92	1349 89		Ottenschläger Gerhard, Benešov n/Č	
19	801609 021 CZ	ZGS 179	11.01.16	K100	1350 95	1414 91		Montážně obchodní firma s.ro., B.M	
20	801656 021 CZ	ZGS 227	23.02.16	K100	1300 90	1254 86		Montážně obchodní firma s.ro., B.M	
21	574319 042 CZ	HRF 456	11.02.16	U100	1708 108	1562 114		Machač Jan Ing., Chřibská	
22	584384 042 CZ	HRP 573	28.03.16	U100	1525 99	1361 99		Machač Jan Ing., Chřibská	
23	739962 053 CZ	ZPA 021	01.01.16	PP100	1341 46	1450 101		Střední škola zem.a vet.Lanškroun	
24	801649 021 CZ	ZPA 018	21.02.16	PP100	1233 39	1119 79		Montážně obchodní firma s.ro., B.M	

Býci vyřazení před základním výběrem

Č. k.	Číslo býčka	OTEC st.reg.	Datum narození	Plem. 	Body		CHOVATEL	Důvod vyřazení
					VT	HM		
25	753610 053 CZ	ZGS 100	19.02.16	K100	8	9	Brůna Josef, Javorník	před ZV-povaha
26	801637 021 CZ	ZPA 018	13.02.16	PP100	6	2	Montážně obchodní firma s.r.o.	před ZV-hm.365d

Plemenné hodnoty uvedené v katalogu jsou spočítány k 31.3.2017



Termíny základních výběrů a dražeb v roce 2017

II. turnus - Býci narození 1.10.2015 - 31.3.2016 na OPB a OCH

Den	Datum	Začátek *	OPB , chovatel	Ks	Plemena	Dražba
Pondělí	10.4.2017	8,00	OPB Benešov	73	CH	hodinu po skončení ZV
Úterý	11.4.2017	9,00	OPB Benešov	33	LI	hodinu po skončení ZV
		15,00	Niemiec Czeslaw,Dolní Žukov	3	LI	x
		16,00	Ševčík Jiří,Jerlochovice	1	MS	x
		16,30	VFU Brno ŠZP Nový Jičín	6	LI	x
Středa	12.4.2017	9,00	OPB Benešov	24	AA,BA	hodinu po skončení ZV
		14,00	Vsacko Hovězí,a.s.	10	MS	x
		15,00	Olšava eko s.r.o.Sehradice	8	AA	x
		16,30	ZEMASPOL odbyt s.r.o.Uherský Brod	6	MS	x
		17,30	Dolňácko a.s.Hluk	2	BA	x
Čtvrtek	13.4.2017	9,00	OPB Osík	49	CH	hodinu po skončení ZV
		15,00	Lux Jiří,Vlkov	3	CH	x
		16,00	Šeda J.,Helvíkovice	4	LI	x
		17,00	Avena s.r.o.Dlouhá Třebová	2	LI	x
		17,30	Fišar Filip,Lhotka	3	LI	x
Pátek	14.4.2017	x	Statní svátek	x	x	x
Sobota	15.4.2017	x	x	x	x	x
Neděle	16.4.2017	x	x	x	x	x
Pondělí	17.4.2017	x	Statní svátek	x	x	x
Úterý	18.4.2017	9,00	OPB Osík	26	AA,HE,PP,GS	hodinu po skončení ZV
		15,00	Slavík Leoš,Mokryšov	1	CH	x
		17,00	Mimra Pavel,Mgr.,Slatina	3	MS	x
Středa	19.4.2017	9,00	OPB Cunkov	50	CH,LI	hodinu po skončení ZV
		15,30	Farma Karel Dvořák s.r.o.	3	LI	x
		17,00	Bartůněk Karel,Přílepov	3	HE	x
Čtvrtek	20.4.2017	9,00	OPB Cunkov	46	AA	hodinu po skončení ZV
		15,30	Žižala Josef ml.,Úročnice	5	MS	x
		16,30	Pokorný Martin,Postupice	1	LI	x
		17,30	IMOPA, a.s.Olbramovice	1	UU	x
Pátek	21.4.2017	9,00	OPB Cunkov	44	MS,BA,PP,UU,SA,HE,BM	hodinu po skončení ZV
		15,00	Heráň Jan,Radič	1	CH	x
		16,00	Bouda Petr ing.,Voděrádky	3	CH	x
		17,30	Zobal Vlastimil ml.,Bor u Březnice	5	CH	x
Sobota	22.4.2017	8,00	Mendelova univerzita Brno-ŠZP Žabčice	1	PP	x
		9,00	Agrochyt s.r.o.Mohelno	1	MS	x
		11,30	Poláková Zdenka,Dolní Libochová	3	MS	x
		12,30	Hatlák Vlastimil,Meziboří	11	CH	x
		14,30	Statek Mitrov,a.s.	11	AA	x
		15,30	Hrtús Miroslav,Mírovka	2	BA	x
		16,00	ZD Pozovice	14	CH	x
Neděle	23.4.2017	8,00	TEGRO s.r.o.,Těšenov	15	AA	x
		10,30	Šašek Vladimír,ing.,Rantířov	16	AA	x
		13,30	Dvořák Josef,ing.,Telecí	9	AA	x
		16,00	VETLABFARM s.r.o.Jakubovice	12	AA	x

<i>Den</i>	<i>Datum</i>	<i>Začátek *</i>	<i>OPB , chovatel</i>	<i>Ks</i>	<i>Plemena</i>	<i>Dražba</i>
Pondělí	24.4.2017	8,00	<i>FARMA VAJGLOV,a.s.Vajglov</i>	2	MS	x
		9,00	<i>OPB Janovice</i>	27	MS,CH,HE,AA	<i>hodinu po skončení ZV</i>
		14,30	<i>AGRO A.R.W.,s.r.o.Stará Červená Voda</i>	3	MS	x
		15,00	<i>Reinold Manfred,Stará Červená Voda</i>	2	MS	x
		15,30	<i>Nátr Jiří,Černá Voda</i>	3	CH	x
Úterý	25.4.2017	9,00	<i>OPB Osík</i>	32	LI,BA,MS	<i>hodinu po skončení ZV</i>
		15,00	<i>Paďour Leopold,Lukavice</i>	1	BA	x
		16,00	<i>Farma Kaliště s.r.o.Č.Libchavy</i>	9	LI	x
Středa	26.4.2017	8,00	<i>Nejdl Martin,Kvaslice</i>	4	AA	x
		9,00	<i>OPB Měcholupy</i>	58	MS,AA,BA,CH	<i>hodinu po skončení ZV</i>
		13,00	<i>Krompaský Hubert, Kratice</i>	1	MS	x
		16,00	<i>Šumavský angus spol.s r.o.Soběsuky</i>	24	AA	x
		19,00	<i>Kubík Dušan,Třebčice</i>	1	HE	x
Čtvrtek	27.4.2017	9,00	<i>OPB Kundratice</i>	34	CH	<i>hodinu po skončení ZV</i>
		14,30	<i>OPB H.Jadruž</i>	21	CH	<i>hodinu po skončení ZV</i>
		16,30	<i>Chlupáčková Hana,Ing.,Ležnice</i>	3	MS	x
		18,00	<i>Vaňousek Vladimír,farma Javorná</i>	6	MS,SA	x
Pátek	28.4.2017	9,00	<i>OPB Kundratice</i>	37	MS,AA,LI	<i>hodinu po skončení ZV</i>
		14,30	<i>OPB H.Jadruž</i>	9	MS	<i>hodinu po skončení ZV</i>
		17,00	<i>Nečtinská zemědělská a.s.</i>	42	LI	x
Sobota	29.4.2017	9,00	<i>Placanda Jakub,Křenovice</i>	8	MS	
		10,30	<i>Šebelka Milan,SZ,Rančice</i>	4	AA	
		12,00	<i>Statek Branná spol.s r.o.</i>	1	LI	
		13,00	<i>Tájek Jaroslav,Zvíkov</i>	1	CH	
		15,00	<i>Farka Martin,Todně</i>	13	LI,UU	
		17,00	<i>Lepša Vladimír,Pěčín</i>	10	AA	
Neděle	30.4.2017	9,00	<i>Lainka B.,farma Zdoňov</i>	13	MS	
		11,00	<i>Zuzánek J.,ing,Bernartice</i>	5	CH,MS	
		13,30	<i>Karsit Agro a.s., Dubenec</i>	5	CH	
Pondělí	1.5.2017	8,00	<i>Antoš Jiří,Kopidlno</i>	2	CH	
		9,00	<i>LOUDY s.r.o.Seletice</i>	1	PI	
		10,00	<i>Farma Limousin s.r.o. Rožd'alovice</i>	3	LI	
		10,30	<i>Montážně obchodní firma s.r.o.,B.Mlýn</i>	29	LI,GS,PP,UU	
		16,00	<i>Hodbod' Gustav,Libštát</i>	2	GS	
Úterý	2.5.2017	8,00	<i>OPB Kamenná</i>	72	MS,PI	<i>hodinu po skončení ZV</i>
		18,00	<i>Konvalinka Libor,J.Pavlovice</i>	3	CH	x
Středa	3.5.2017	9,00	<i>DV Batelov</i>	7	CH	x
		11,30	<i>Habr František ml.,SZ,Báňovice</i>	12	MS	x
		15,00	<i>Egert Jiří,ing.,Lomnice n.Lužnicí</i>	5	AA	x
		16,00	<i>Klusáček Stanislav, Suchdol nad Lužnicí</i>	1	LI	x
		17,00	<i>Faktor Jaroslav,Rychnov nad Malší</i>	2	CH	x
		18,00	<i>Šedivý Jan,Smrhov</i>	1	MS	x
		19,00	<i>Opekar Jan,Chodeč</i>	5	AA	x
Čtvrtek	4.5.2017	8,00	<i>ZD Brloh</i>	18	AA,MS	x
		11,00	<i>Hodina František,Ing.,Záblatí</i>	5	LI,MS	x
		12,30	<i>Vondrušková Věra,Protivec</i>	3	SA	x
		13,30	<i>Valenta Petr,Budyně</i>	8	MS	x
		14,30	<i>Krejcar David,Těšínov</i>	1	SA	x
		15,00	<i>Kofroň Jan,Ing.,Radhostice</i>	21	AA	x
		17,00	<i>Statek Kašperské Hory s.r.o.</i>	4	MS	x

<i>Den</i>	<i>Datum</i>	<i>Začátek *</i>	<i>OPB , chovatel</i>	<i>Ks</i>	<i>Plemena</i>	<i>Dražba</i>
Pátek	5.5.2017	9,00	<i>Kubal Petr, Podmokly</i>	3	MS	x
		9,30	<i>Kubal Radek, Albrechtice</i>	6	LI	x
		11,00	<i>Zelený Jiří, Drouhaveč</i>	9	MS, HE	x
		14,00	<i>Maletická farma s.r.o.</i>	3	CH	x
		16,00	<i>Diviš Miroslav, Láz</i>	4	LI, MS	x
Sobota	6.5.2017	9,00	<i>Skalický J., Libnov</i>	20	AA	x
		13,00	<i>Danko Jan - DASO spol. s.r.o.</i>	13	CH	x
		15,00	<i>Dvorská Pavlína, Teplá</i>	2	CH	x
		16,00	<i>Tůma Oldřich, Mariánské Lázně</i>	1	AA	x
		16,15	<i>Tůmová Anna ing., M. Lázně</i>	1	AA	x
		18,00	<i>Šuranský Jaroslav, Otín, Planá u M.L.</i>	8	MS, CH	x
Neděle	7.5.2017	8,00	<i>Valenta Jiří, Ing., Tuněchody</i>	6	AA	x
		9,30	<i>Vacík Václav ml., Roupov</i>	12	GA, SS	x
		11,00	<i>Žaloudek Roman, Ptenín</i>	6	SS	x
		13,00	<i>Karpenková Natalija, Dubský Mlýn</i>	1	BA	x
		14,00	<i>Agrospol Holding s.r.o.</i>	1	SA	x
		15,00	<i>Černý Josef Ing., Raková</i>	3	CH	x
Pondělí	8.5.2017	x	x	x	x	x
Úterý	9.5.2017	9,00	BRNO			x
Středa	10.5.2017	9,00	BRNO			x
Čtvrtek	11.5.2017	9,00	BRNO			x
Pátek	12.5.2017	9,00	BRNO			x
Sobota	13.5.2017	9,00	BRNO			x
Neděle	14.5.2017	9,00	BRNO			x
Pondělí	15.5.2017	x	x	x	x	x
Úterý	16.5.2017	9,00	<i>Šilhanová Marie, Nová Ves</i>	1	MS	x
		11,00	<i>Šťastný Antonín, SZ, Vědlice</i>	11	BA	x
		13,00	<i>Hromas Jan, Stvolínky</i>	3	AA	x
		15,00	<i>Pícek Milan, Pavlín Dvůr</i>	2	AA	x
Středa	17.5.2017	9,00	<i>Zemědělská společnost Blšany</i>	8	MS	
		11,00	<i>Kejř Jiří, Všestudy</i>	2	CH	
		12,30	<i>Loos Adolf, Hora Svaté Kateřiny</i>	1	LI	
		13,00	<i>Karban Kamil, Lhenice</i>	3	CH	
		15,30	<i>Družstvo vlastníků Libeň - Vtelno</i>	5	CH	
		16,00	<i>Pauzr Bohuslav, Osinalice</i>	2	AA	
				1235		

*začátky ZV u chovatelů jsou orientační



Vysvětlivky ke zkratkám ve jménech v katalogu :

ET	- býček narozen po embryotrasferu
RED	- zbarvení red angus
P,V	- bezrohý / volný roh - heterozygot (MS,CH,LI,BA)
PP	- bezrohý – homozygot stanoven testem DNA (MS,CH,LI,BA)
R	- rohatý (MS)
+/+	- homozygot s alelami způsobujícími běžné osvalení (GS)
+ /MH	- heterozygot s jednou alelou podmiňující dvojí osvalení (GS)
MH/MH	- homozygot - obě alely podmiňující dvojí osvalení (GS – oddíl „B“ PK)

U matek plemene BA

Třída	Výška kříž (cm)	Hmotnost (kg)	RPH přímý efekt	RPH mat. efekt	RPH osvalení
SE	147 a více	800 a více	105 a vic	103 a vic	103 a vic
EC	147 a více	800 a více	105 a vic	pod 103	103 a vic
EM	147 a více	800 a více	pod 105	103 a vic	pod 103
CM	pod 147	pod 800	105 a vic	103 a vic	103 a vic
C1	pod 147	pod 800	105 a vic	pod 103	103 a vic
M1	pod 147	pod 800	pod 105	103 a vic	pod 103

Popisky grafu úrovně plemenných hodnot

Jednotlivé plemenné hodnoty jsou rozděleny do pásem na základě výpočtu kvantilu normálního rozložení, které udávají, jak si konkrétní jedinec stojí v porovnání s průměrem populace plemenných býčků odchovaných v období 2012 – 2017.

pásma	Pozice býka v rámci populace	zkratka	Popis údaje v grafu
10	býk patří hodnotou RPH do 10 % nejlepších býků v daném ukazateli	<i>RphT</i>	RPH pro přírůstek v testu
9	býk patří hodnotou RPH do 20 % nejlepších býků v daném ukazateli	<i>RphN</i>	RPH pro životní přírůstek
8	býk patří hodnotou RPH do 30 % nejlepších býků v daném ukazateli	<i>RpPP</i>	RPH pro přímý efekt porody
7	býk patří hodnotou RPH do 40 % nejlepších býků v daném ukazateli	<i>RpRU</i>	RPH pro přímý efekt růst
6	býk patří hodnotou RPH do 50 % nejlepších býků v daném ukazateli	<i>MatPP</i>	RPH pro maternální efekt porody
5	býk patří hodnotou RPH do průměru býků v daném ukazateli	<i>MatRU</i>	RPH pro maternální efekt růst
4	býk patří hodnotou RPH do 60 % nejlepších býků v daném ukazateli	<i>phTR</i>	RPH pro lineární hodnocení těl. rámec
3	býk patří hodnotou RPH do 70 % nejlepších býků v daném ukazateli	<i>phKT</i>	RPH pro lineární hodnocení kap. těla
2	býk patří hodnotou RPH do 80 % nejlepších býků v daném ukazateli	<i>phOS</i>	RPH pro lineární hodnocení osvalení
1	býk patří hodnotou RPH do 90 % nejlepších býků v daném ukazateli	<i>phUT</i>	RPH pro lineární hodnocení užit. typ

Hlavní selekční kritéria pro výběr do plemnitby na OPB a odchovu u chovatele

Hlavním selekčním kritériem bude pouze lineární hodnocení při základním výběru.

Důvody vyřazení před základním výběrem

- hodnocení tělesného rámce (1,2,3 body dle parametrů daného plemene)
- hodnocení bodů za hmotnost v 365 dnech (1,2,3 body dle parametrů daného plemene)
- nepředvedení býka k základnímu výběru na ohlávce nebo na vodící tyči
- na základě rozhodnutí majitele býka o jeho vyřazení
- zdravotní důvody (displazie varlat, apod.)

Důvody vyřazení při základním výběrem

- hodnocení délky těla (1,2,3 body dle parametrů daného plemene)
- hodnocení ukazatelů kapacity těla (1,2,3 body dle parametrů daného plemene)
- hodnocení ukazatelů osvalení (1,2,3 body dle parametrů daného plemene)
- hodnocení užitkové typu (1,2,3 body dle parametrů daného plemene)
- závažné vady exteriéru při základním výběru
- neodpovídající funkčnost končetin při základním výběru
- zdravotní důvody (displazie varlat, apod.)

Reklamační řád pro základní výběry býků

Majitel odchovávaného býčka má právo podat reklamaci proti rozhodnutí výběrové komise (ČSCHMS). Tato reklamační může mít písemnou nebo ústní formu. Po skončení základního výběru býků vyzve předseda výběrové komise k podání případných protestů (reklamací). Reklamační se podává nejpozději do 60-ti minut od výzvy předsedy výběrové komise. Reklamační se podává předsedovi výběrové komise. Jménem majitele býka může jednat také zástupce OPB. Po vznesení reklamační následuje nové předvedení býka. Reklamační je podmíněna složením nevratné kauce 1000 Kč, přičemž polovina z této částky je určena pro provozovatele OPB a polovina pro ČSCHMS. Tato kauce musí být složena okamžitě v hotovosti v době podání reklamační předsedovi výběrové komise.

V případě shodného verdiktu výběrové komise a majitele býka je platný tento shodný verdikt.

V případě neshody mezi verdiktem výběrové komise a majitelem býka bude proveden nový základní výběr. Provedení nového základního výběru je podmíněno složením kauce 5000 Kč za každého reklamovaného býka. Kauce se skládá na účet ČSCHMS nejpozději do 10-ti kalendářních dnů ode dne provedení základního výběru. V případě, že nebudou peníze připsány na účet v daném termínu, platí původní verdikt výběrové komise a reklamační se dále neřeší. Nový základní výběr se uskuteční do 30-ti dnů od sporného výběru na místě, kde byla podána reklamační, pokud se obě strany nedohodnou jinak. Většinové složení komise nesmí být totožné se složením komise, která vynesla sporný verdikt. O složení komise rozhoduje ČSCHMS po dohodě s příslušným chovatelským klubem a Radou PK daného plemene. O závěru nového základního výběru je sepsán nový výběrový protokol. Proti tomuto rozhodnutí se již nelze dále odvolat. V případě, že je potvrzeno původní rozhodnutí výběrové komise, propadá kauce ve prospěch ČSCHMS, v opačném případě se vrací majiteli býka do 10-ti kalendářních dnů od provedení nového základního výběru. Náklady spojené s novým základním výběrem nese strana, která při svém rozhodnutí či jednání nebyla v právu.

V každém případě se o reklamaci vede písemný zápis. Rozhodnutí výběrové komise se váže ke konkrétnímu zvířeti v konkrétním čase a není možno se na něj odvolávat v případných následných sporech. Schváleno výborem ČSCHMS dne 21.3.2006 v Hradištku pod Medníkem, změny schváleny VČS dne 6.9.2007.



Sekretariát: ČSCHMS Praha Těšnov 17 11705 Praha 1 Mobil : +420 724 007 860 Telefon : +420 221 812 865 E-mail : info@cschms.cz	Ředitel PK <i>Kopecký Jan</i> Osík 201 569 67 Osík u Litomyšle Mobil : +420 724 007 862 Telefon : +420 461 612 809 E-mail : kopecvk@cschms.cz	Adresa PK <i>Honová Nina</i> Osvoboditelů 35/9 410 02 Lovosice Mobil : +420 724 073 641 E-mail : honova@cschms.cz
-----------------------------------------------------------------------------------------------------------------------------------------------------------------------------------------	------------------------------------------------------------------------------------------------------------------------------------------------------------------------------------------------------------	----------------------------------------------------------------------------------------------------------------------------------------------------------------------------

Číslo : 96590 031 CZ CAMELEON RED Číslo katalogu 1
 Dat.nar. : 03.01.2016 Plemeno : G100 Aberdeen Angus
 Chovatel : Vítů Jaroslav, Mohuřice
 Majitel : VIMA Trade + Natural, spol. s r.o.

OOO 280 714 RED VGW GAME PLAN 508 1029305
 OO 280 713 RED VGW GAME PLAN 816 1543287
 MOO 850724 CA RED VGW TW DOLL 0270 850724

OTEC ZAI 061 RED SIX MILE GRAND SLAM 130Z 1689128
 OMO 280 715 RED SSS BUCC 30U 1467063
 MO 1573599 CA RED SIX MILE REBECCA 216X 1573599
 MMO 1095197 CA RED WILBAR REBECCA 234M 1095197

OOM 262 500 TE MANIA VICEROY V342 VTM V342
 OM ZAA 691 TE MANIA RED LABEL ET VTM Z1023
 MOM 254 AU TE MANIA MITTAGONG V254 VTM V254

MA 361849 931 CZ /3 ot USLAVA RED ET 433000361849931
 OMM ZAA 283 HAWKINS BRONZE 495436
 MM 289829 931 CZ 397000289829931
 MMM 197952 931 CZ 268000197952931

Vl.užit:nar: 43 kg ve 120d: 174 kg ve 210d: 340 kg v 365d: 519 kg / kříž: 131 cm
 Přírustek v testu : 1716 g / 108 přírustek od narození: 1418 g / 114 šourek 45 cm
 Věk při ZV 471 dní aktuálně k 23.03.17 hmotnost: 674 kg výška v kříži: 140 cm

PLEMENNÉ HODNOTY										LINEARNÍ HODNOCENÍ							
	pp	ru	ME	pp	ru	TR	KT	OS	UT	Hmot	kříž	TR	KT	OS	UT	CE	
BÝK	PE	98	114	ME	88	109	123	106	97	103							
MATKA	PE	106	111	ME	79	127	116	117	115	116	730	141	20	20	19	7	66
OTEC	PE	98	120	ME	91	87	111	113	118	118	0	0	0	0	0	0	0

HODNOCEN: TR 8 / / 9 KT / / OS / / UT Výsledek:

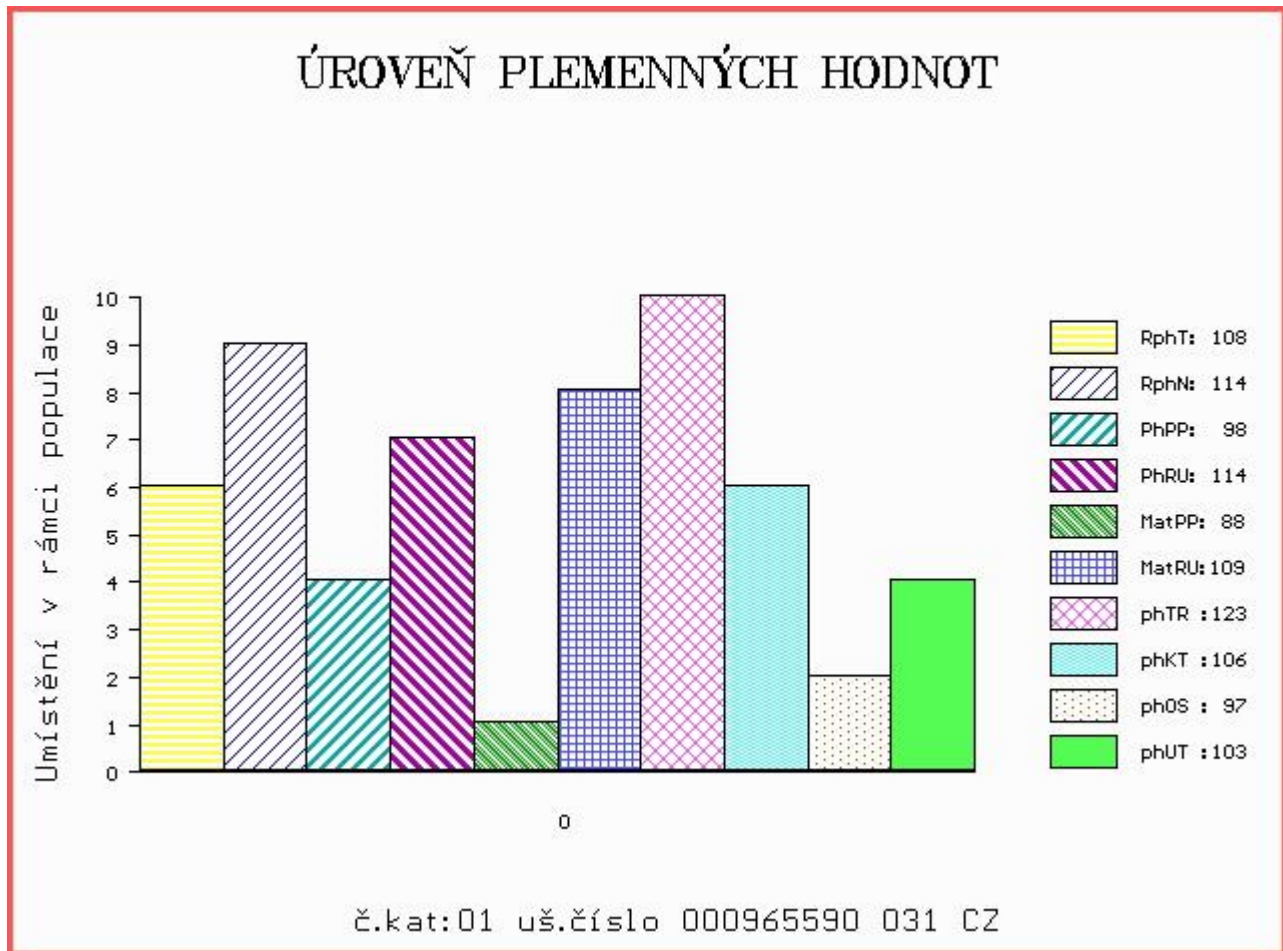

Číslo : 965594 031 CZ CUTTING RED Číslo katalogu 2
 Dat.nar. : 21.01.2016 Plemeno : G100 Aberdeen Angus
 Chovatel : Vítů Jaroslav, Mohuřice
 Majitel : VIMA Trade + Natural, spol. s r.o.

OOO 262 500 TE MANIA VICEROY V342 VTM V342
 OO ZAA 691 TE MANIA RED LABEL ET VTM Z1023
 MOO 254 AU TE MANIA MITTAGONG V254 VTM V254

OTEC ZAI 172 MOSSHAL RED PHARAOH M172 562477601172
 OMO 281 109 LORABAR PRINCE CHARLIE F199 583169600199
 MO 542046500713 UK KINCARDINE CASTLE RED PEBBLE 542046500713
 MMO 542046200577 UK KINCARDINE CASTLE PEBBLE G577 542046200577

OOM 271 969 AULDHOUSEBURN KARLOS D218 580271400218
 OM ZAA 798 NIGHTINGALE RED PIPER H446 302307300446
 MOM 302307500126 UK NIGHTINGALE PREC.PRINCESS B126 302307500126

MA 532694 931 CZ /1 ot ZORKA RED 397000532694931
 OMM ZAA 461 KUNA RED 268281117342
 MM 251460 931 CZ RED 268000251460931
 MMM 15711 931 CZ 268000015711931

Vl.užit:nar: 38 kg ve 120d: 182 kg ve 210d: 293 kg v 365d: 515 kg / kříž: 126 cm
 Přírustek v testu : 1708 g / 105 přírustek od narození: 1351 g / 102 šourek 46 cm
 Věk při ZV 453 dní aktuálně k 23.03.17 hmotnost: 615 kg výška v kříži: 132 cm

PLEMENNÉ HODNOTY										LINEARNÍ HODNOCENÍ							
	pp	ru	pp	ru	TR	KT	OS	UT		Hmot	kříž	TR	KT	OS	UT	CE	
BÝK	PE	108	99	ME	93	113	115	111	107	110							
MATKA	PE	109	100	ME	99	114	95	105	108	104	682	145	27	19	19	7	72
OTEC	PE	106	96	ME	86	112	111	100	98	101	0	0	0	0	0	0	0

HODNOCEN: TR 4 / / 8 KT / / OS / / UT Výsledek:

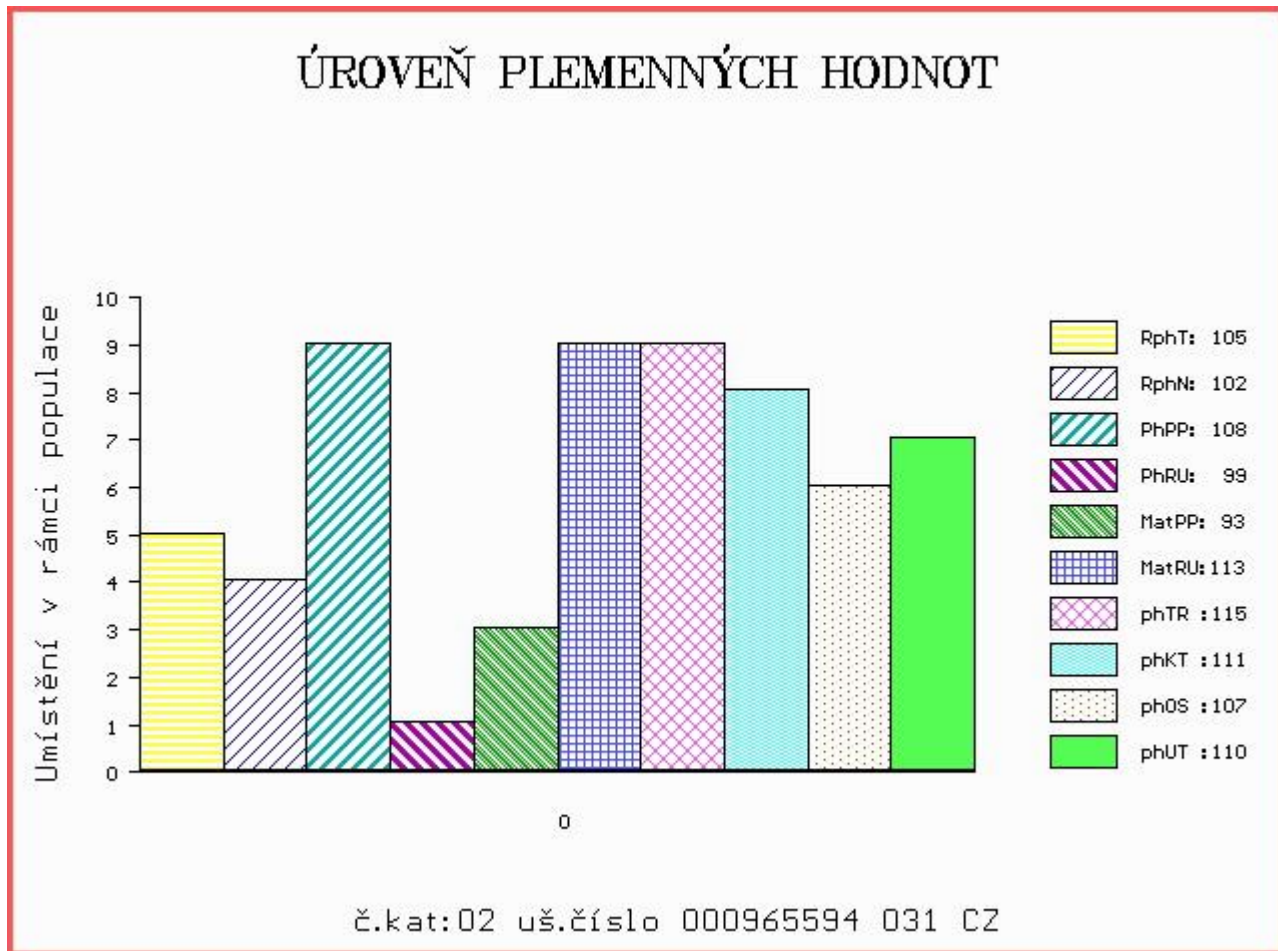

Číslo : 750677 053 CZ CRUIS Z TELECÍ Číslo katalogu 3
 Dat.nar. : 29.01.2016 Plemeno : G100 Aberdeen Angus
 Chovatel : Dvořák Josef,ing.,Telecí
 Majitel : Dvořák Josef,ing.,Telecí

OOO ZAA 362 IBRAHIM TEGRO 133284121520
 OO ZAA 523 MARŠÁL TEGRO 133000031375061
 MOO 4342 117 CZ GABRIELA BLACK NV TEGRO 133117004342

OTEC ZAA 675 PRIMAS PAVAS 087000562267032
 OMO AAP 242 JAKARTA 035282037036
 MO 123786 306 CZ KARLA PAVAS 087000123786306
 MMO 960 117 CZ NINA VLTAVÍN 049117000960

OOM ZAA 334 LCHMN SHARPSHOOTER 1369 29AR0172
 OM ZAA 500 LEGENDA 268281117348
 MOM 43672 242 CZ FINESA REBA 2J 096242043672

MA 184320 953 CZ /7 ot PAVLA Z TELECÍ 205000184320953
 OMM ZAA 175 DOUBLE AA BARDOLENE 11'86 624896
 MM 1602 953 CZ KAČKA Z TELECÍ 205000001602953
 MMM 1984 517 CZ AJSHOJ ISMIER 000718/117 72251-0718

Vl.užit:nar: 37 kg ve 120d: 175 kg ve 210d: 302 kg v 365d: 452 kg / kříž: 127 cm
 Přírůstek v testu : 1141 g / 94 přírůstek od narození: 1165 g / 101 šourek 39 cm
 Věk při ZV 445 dní aktuálně k 23.03.17 hmotnost: 525 kg výška v kříži: 130 cm

PLEMENNÉ HODNOTY										LINEARNÍ HODNOCENÍ						
	pp	ru	pp	ru	TR	KT	OS	UT		Hmot	kříž	TR	KT	OS	UT	CE
BÝK	PE	102	111	ME	86	89	111	114	111	113						
MATKA	PE	106	108	ME	95	84	79	83	83	81	720	/ 140	23	22	21	7 73
OTEC	PE	98	114	ME	77	93	117	116	111	114	748	/ 142	28	25	26	9 88

HODNOCEN: TR 4 / / 4 KT / / OS / / UT Výsledek:

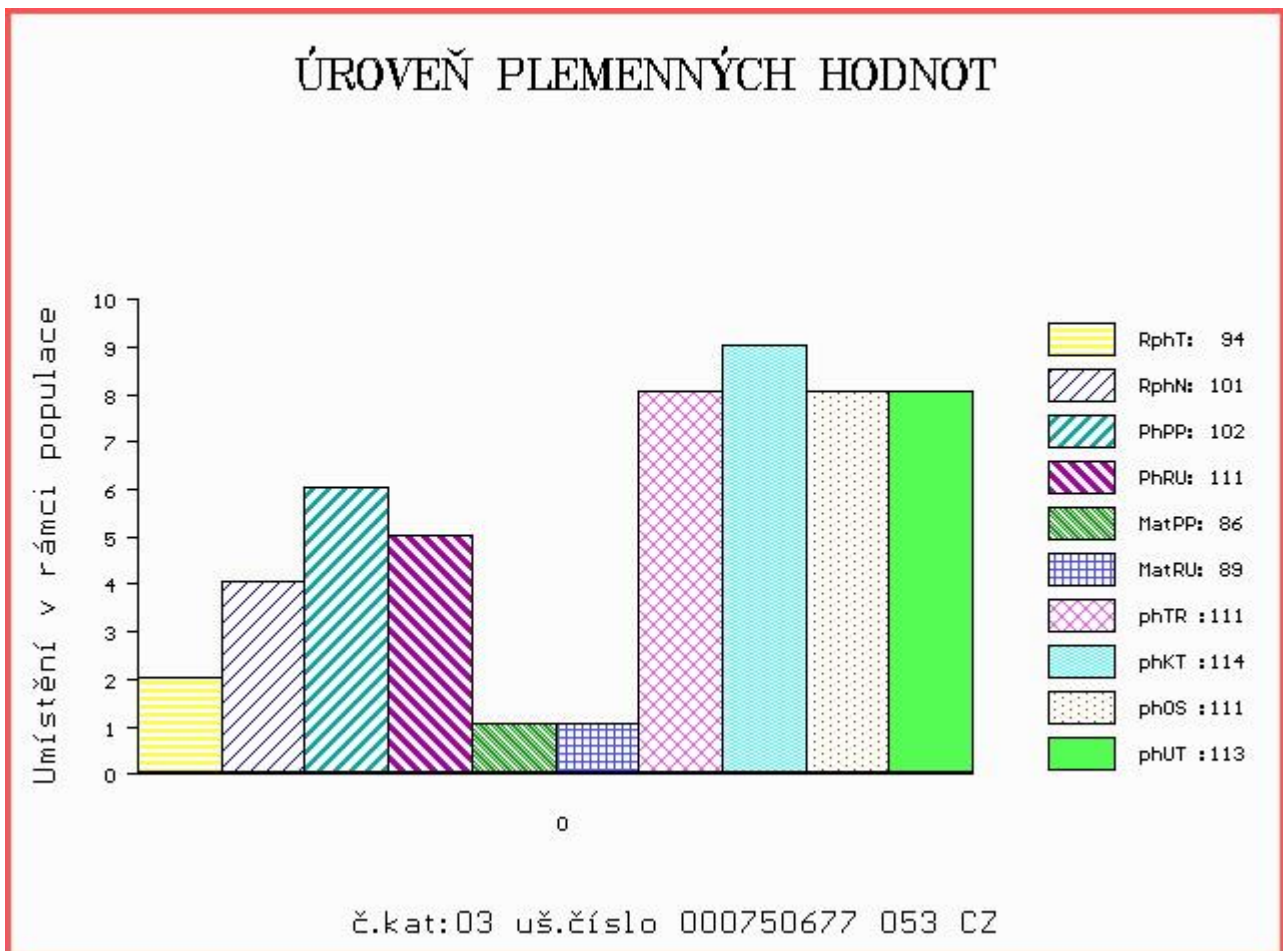

Číslo : 931777 031 CZ CLEMENT RED Číslo katalogu 4
 Dat.nar. : 01.02.2016 Plemeno : G100 Aberdeen Angus
 Chovatel : PINTAME s.r.o., Těšínov
 Majitel : Pintame sro + Natural, spol. s r.o.

OOO AAP 811 MEWIL PERVITIN 58T 045000579656031
 OO ZAA 842 TEDDY RED Z KVASLIC 391000669661032
 MOO 109077 304 CZ 088304109077

OTEC ZAI 115 ZADAR RED ZBYSLAV 435000731889032
 OMO ZAA 572 RED RIIS STRYKER 394 ET 85569-00394
 MO 412142 931 CZ TOSCA RED Z PĚČÍNA 268000412142931
 MMO 291961 931 CZ PANAMA RED Z PĚČÍNA 268000291961931

OOM 271 969 AULDHOUSEBURN KARLOS D218 580271400218
 OM ZAA 798 NIGHTINGALE RED PIPER H446 302307300446
 MOM 302307500126 UK NIGHTINGALE PREC.PRINCESS B126 302307500126

MA 460662 931 CZ /1 ot ALENKA RED 320000460662931
 OMM ZAA 546 MONLINE RED 7 U-TREND 701 83848-00701
 MM 291955 931 CZ RED 268000291955931
 MMM 48802 931 CZ RED 268000048802931

Vl.užit:nar: 38 kg ve 120d: 188 kg ve 210d: 296 kg v 365d: 491 kg / kříž: 129 cm
 Přírustek v testu : 1791 g / 107 přírustek od narození: 1284 g / 107 šourek 38 cm
 Věk při ZV 442 dní aktuálně k 23.03.17 hmotnost: 572 kg výška v kříži: 134 cm

PLEMENNÉ HODNOTY										LINEARNÍ HODNOCENÍ							
	pp	ru	pp	ru	TR	KT	OS	UT		Hmot	kříž	TR	KT	OS	UT	CE	
BÝK	PE	108	109	ME	101	108	110	113	110	113							
MATKA	PE	110	110	ME	101	107	82	80	81	80	538	134	17	19	18	6	60
OTEC	PE	106	108	ME	101	109	104	105	108	109	570	136	25	19	19	7	70

HODNOCEN: TR 6 / / 7 KT / / OS / / UT Výsledek:

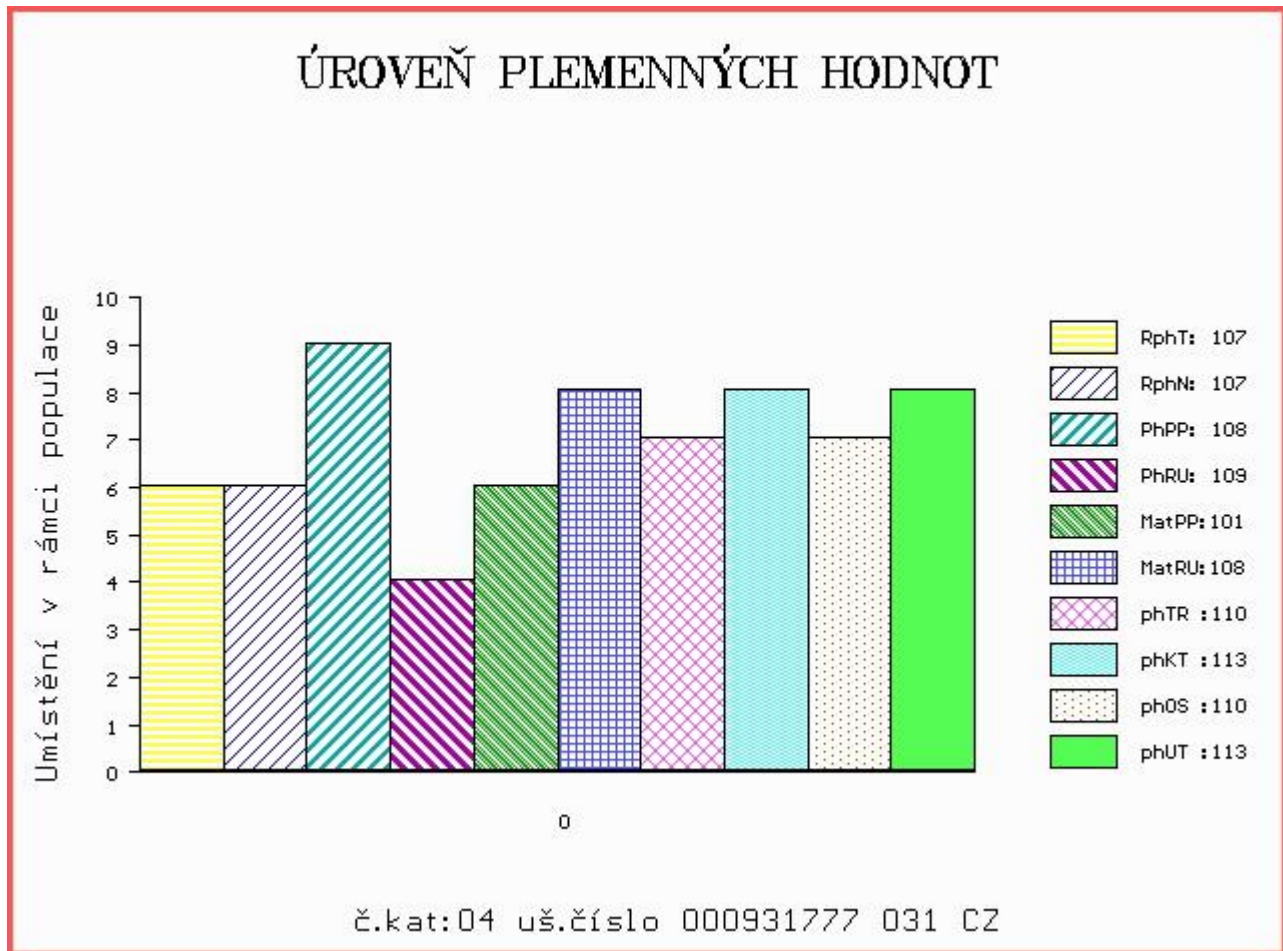

Číslo : 972647 031 CZ MEWIL CIMBURA 7E Číslo katalogu 5
 Dat.nar. : 09.02.2016 Plemeno : G100 Aberdeen Angus
 Chovatel : Vráblík Miroslav, Ing., Trhové Sviny
 Majitel : Vráblík Miroslav, Ing., Trhové Sviny

OOO 270 923 RED SIX MILE AVIATOR 217P 1233058
 OO 270 922 RED SIX MILE SAKIC 832S 1332064
 MOO 1235695 CA RED SIX MILE SIERA 257P 1235695

OTEC PAA 027 MEWIL RED TEX 602X ET 045000691379031

OMO 262 657 RED RD DIVIDEND 7F 905057
 MO 987511 CA RED T-K DIXIE 10J 987511
 MMO 660087 CA RED BRYLOR CHEROK 40X 660087

OOM 270 362 PLAINVIEW SAUGAHATCHEE 31X 13328473
 OM ZAA 706 MEWIL RAUL ET 604U 045000600090031
 MOM 969880 CA YOUNG DALE LUCY 12J 969880

MA 487747 931 CZ /2 ot MEWIL MIGNOLA 60A 448000487747931

OMM ZAA 283 HAWKINS BRONZE 495436
 MM 137234 201 CZ MEWIL MIGNOLA 10N 045000137234201
 MMM 4402 201 CZ YOUNG DALE MIGNOLA 41A 723744

Vl.užit:nar: 38 kg ve 120d: 201 kg ve 210d: 318 kg v 365d: 554 kg / kříž: 129 cm
 Přírůstek v testu : 1966 g / 107 přírůstek od narození: 1453 g / 106 šourek 43 cm
 Věk při ZV 434 dní aktuálně k 23.03.17 hmotnost: 631 kg výška v kříži: 136 cm

PLEMENNÉ HODNOTY

LINEARNÍ HODNOCENÍ

	pp	ru	ME	pp	ru	TR	KT	OS	UT	Hmot	kříž	TR	KT	OS	UT	CE	
BÝK	PE	96	104	ME	101	109	106	109	107	108							
MATKA	PE	87	101	ME	107	118	107	109	110	110	756	140	27	20	21	7	75
OTEC	PE	106	97	ME	92	107	90	95	101	98	604	130	19	19	21	6	65

HODNOCEN: TR 7 / /10 KT / / OS / / UT Výsledek:

ÚROVEŇ PLEMENNÝCH HODNOT

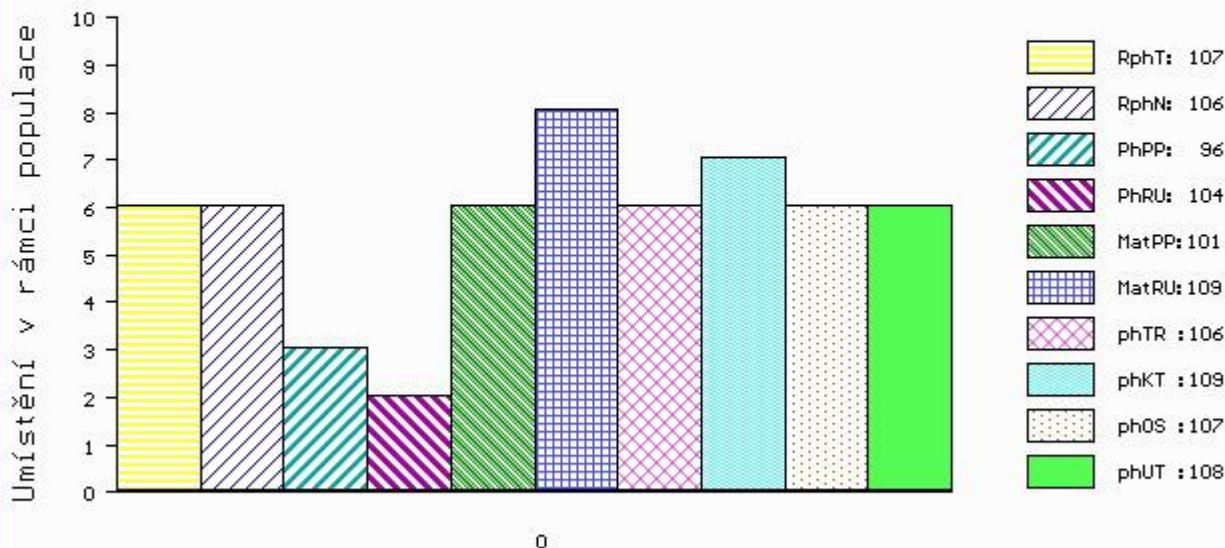

č.kat:05 uš.číslo 000972647 031 CZ

Číslo : **884163 031 CZ CASTOR RED** Číslo katalogu 6
 |Dat.nar. : 12.02.2016 Plemeno : G100 Aberdeen Angus
 |Chovatel : Ottenschläger Gerhard, Benešov n/Č.
 |Majitel : Ottenschläger Gerhard, Benešov n/Č.

OOO 279 335 NIGHTINGALE PRINCE JET C154 302307500154
 OO 279 334 NIGHTINGALE POLDARK E287 302307500287
 MOO 49700226 UK NIGHTINGALE PRECIOUS PRINCESS 49700226

Otec ZAA 943 LOGIE RED EAGLE H664 521334300664
 OMO 279 336 CARLHURLIE DYNASTIC A170 541889700170
 MO 521334400315 UK LOGIE RED EYEBRIGHT D315 521334400315
 MMO 769200043 UK EYEBRIGHT OF LOGIE BML.U9.20

OOM 268 218 MONLINE RED TREND 83848-00267
 OM ZAA 546 MONLINE RED 7 U-TREND 701 83848-00701
 MOM 8384800345 DK MONLINE RED 7U 345 ET 83848-00345

MA 251479 931 CZ /7 ot PANDORA RED 268000251479931
 OMM ZAA 166 KJM SOMETHING SPECIAL 286473
 MM 48803 931 CZ RED 268000048803931
 MMM 2684 117 CZ RED SILVERVIEW 45 STORMY 506E 840667

Vl.užit:nar: 34 kg ve 120d: 232 kg ve 210d: 379 kg v 365d: 583 kg / kříž: 138 cm
 |Přírůstek v testu : 1650 g / 101 přírůstek od narození: 1565 g / 101 šourek 40 cm
 |Věk při ZV 431 dní aktuálně k 23.03.17 hmotnost: 668 kg výška v kříži: 143 cm

PLEMENNÉ HODNOTY										LINEARNÍ HODNOCENÍ						
	pp	ru	pp	ru	TR	KT	OS	UT		Hmot	kříž	TR	KT	OS	UT	CE
BÝK	PE	109	106	ME	102	107	86	86	87	86						
MATKA	PE	121	109	ME	104	117	89	105	108	102	666 /	145	27	22	18	7 74
Otec	PE	97	103	ME	100	96	91	92	90	91	0 /	0	0	0	0	0

HODNOCEN: TR 10 / /10 KT / / OS / / UT Výsledek:

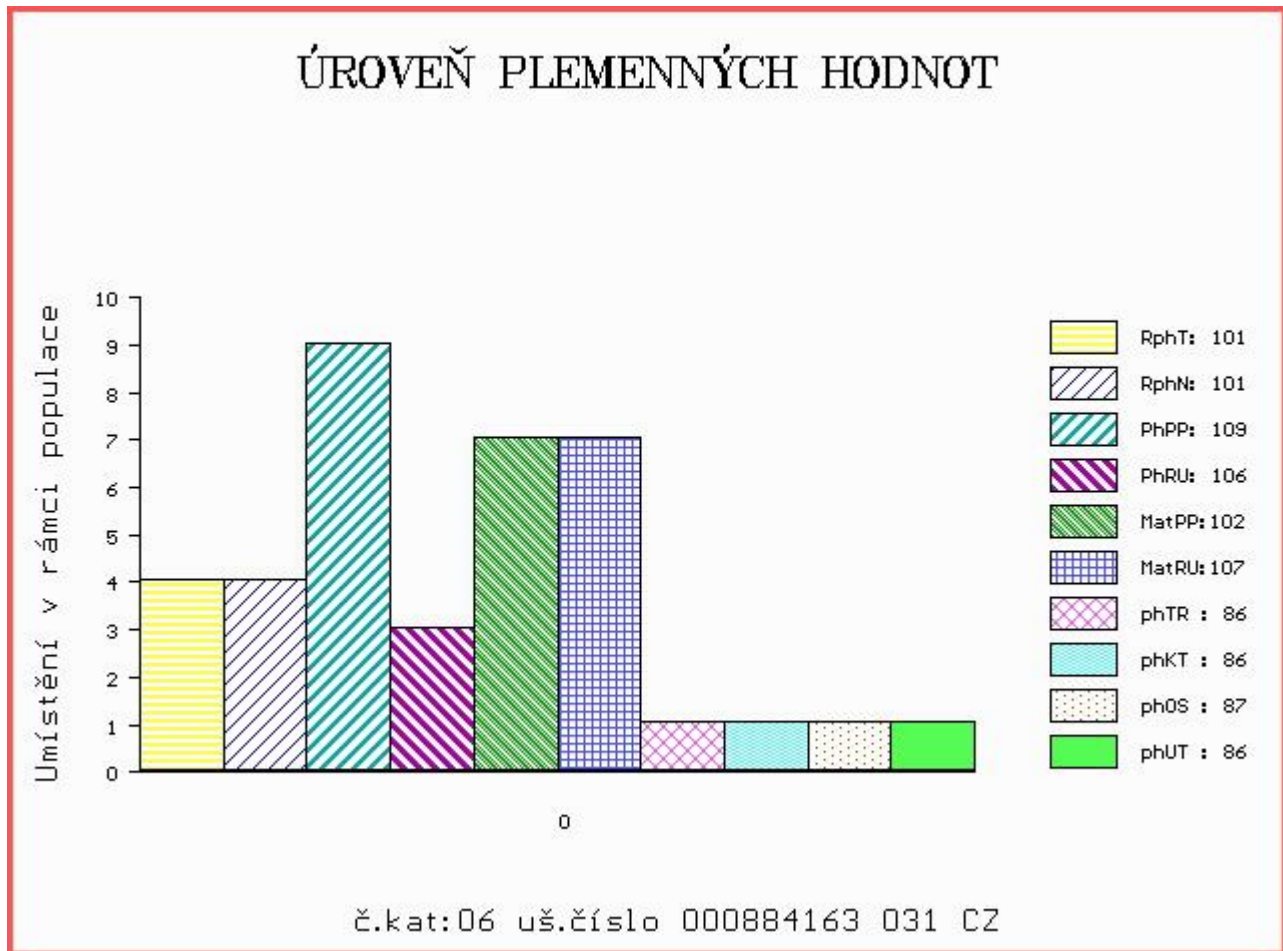

Číslo : 768467 053 CZ CLAUS Z LOZIC Číslo katalogu 7
 Dat.nar. : 13.02.2016 Plemeno : G100 Aberdeen Angus
 Chovatel : Hrubý Vítězslav, Luže
 Majitel : Natural, spol s r.o.Hradištko

OOO AAP 151 HUNTER ABS ET 014117002360
 OO AAP 316 MEWIL KÁBUL 31K 045281105137
 MOO 2784 117 CZ MEWIL BLACKBIRD 129G 045117002784

Otec ZAA 742 MEWIL ROCK 045000643453031
 OMO ZAA 247 2J DIRECTOR 27F 851993
 MO 201801 931 CZ MEWIL PRIDE 110R 045000201801931
 MMO 43650 242 CZ MEWIL PRIDE 119 J 045242043650

OOM ZAA 269 GINGER HILL GASTRONOM 21G 035117004521
 OM ZAA 387 JOB 34L 035282047415
 MOM 19555 242 CZ WILMO PRIDE 14C 035242019555

MA 225343 953 CZ /5 ot SIMONA Z LOZIC 131000225343953
 OMM ZAA 310 FINESA HERON 096117004830
 MM 7092 953 CZ 131000007092953
 MMM 4268 517 CZ 131517004268

Vl.užit:nar: 35 kg ve 120d: 192 kg ve 210d: 309 kg v 365d: 463 kg / kříž: 129 cm
 Přírůstek v testu : 1466 g / 106 přírůstek od narození: 1243 g / 104 šourek 42 cm
 Věk při ZV 430 dní aktuálně k 23.03.17 hmotnost: 537 kg výška v kříži: 133 cm

PLEMENNÉ HODNOTY										LINEARNÍ HODNOCENÍ						
	pp	ru	pp	ru	TR	KT	OS	UT		Hmot	kříž	TR	KT	OS	UT	CE
BÝK	PE	105	104	ME	104	104	110	117	116	118						
MATKA	PE	94	113	ME	111	93	96	92	93	94	700	141	23	19	18	6 66
Otec	PE	113	110	ME	95	107	94	91	90	90	685	136	26	22	21	8 77

HODNOCEN: TR 6 / / 5 KT / / OS / / UT Výsledek:

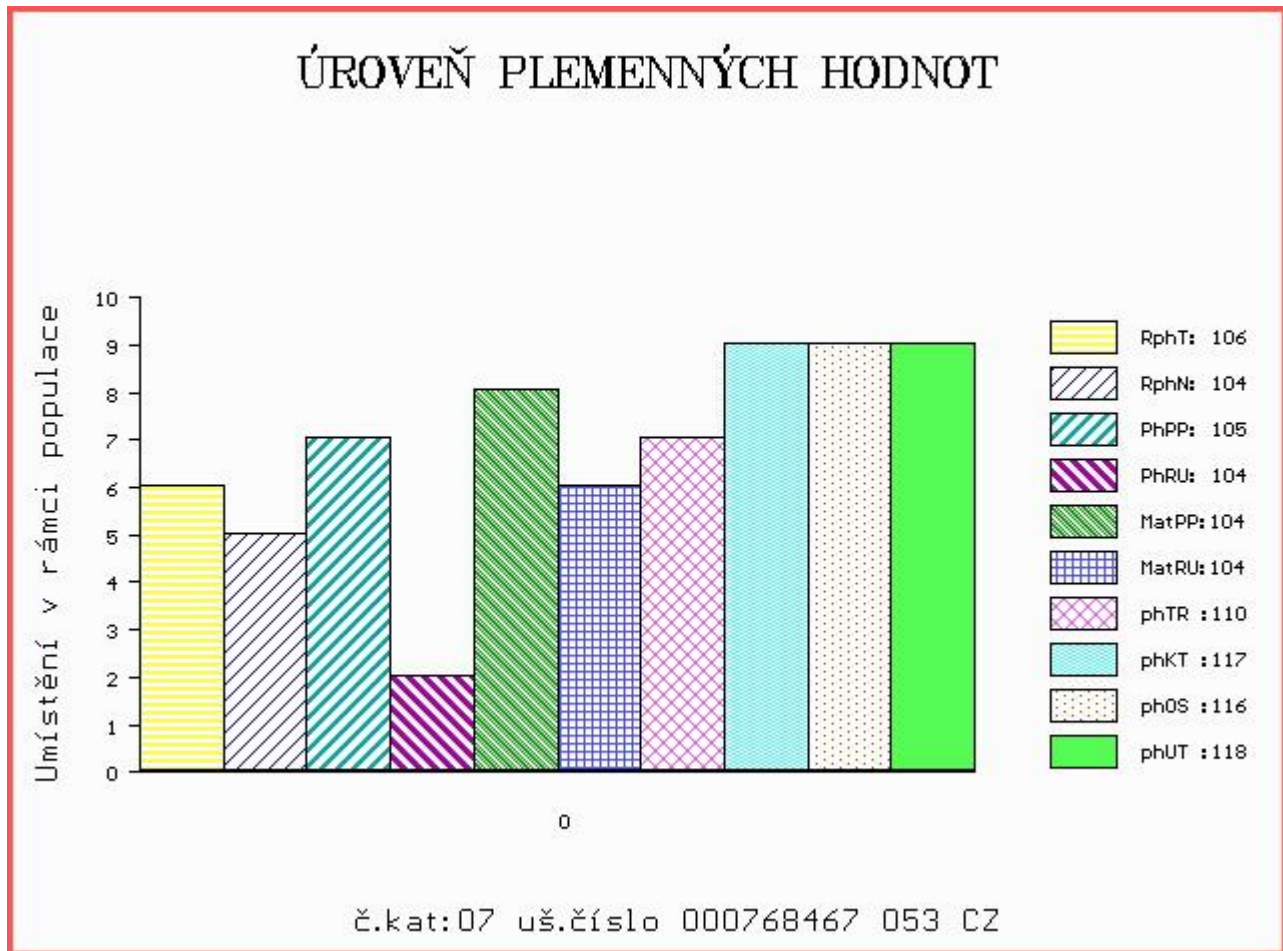

Číslo : 768468 053 CZ CARGAMEL Z LOZIC Číslo katalogu 8
 Dat.nar. : 16.02.2016 Plemeno : G100 Aberdeen Angus
 Chovatel : Hrubý Vítězslav, Luže
 Majitel : Hrubý, Lozice+ Natural, spol. s r.o.

OOO AAP 151 HUNTER ABS ET 014117002360
 OO AAP 316 MEWIL KÁBUL 31K 045281105137
 MOO 2784 117 CZ MEWIL BLACKBIRD 129G 045117002784

OTEC ZAA 742 MEWIL ROCK 045000643453031
 OMO ZAA 247 2J DIRECTOR 27F 851993
 MO 201801 931 CZ MEWIL PRIDE 110R 045000201801931
 MMO 43650 242 CZ MEWIL PRIDE 119 J 045242043650

OOM ZAA 269 GINGER HILL GASTRONOM 21G 035117004521
 OM ZAA 387 JOB 34L 035282047415
 MOM 19555 242 CZ WILMO PRIDE 14C 035242019555

MA 256062 953 CZ /4 ot 131000256062953
 OMM AAP 667 OCEÁN TEGRO 133000519947061
 MM 191403 953 CZ 131000191403953
 MMM 277364 961 CZ 014000277364961

Vl.užit:nar: 35 kg ve 120d: 220 kg ve 210d: 331 kg v 365d: 550 kg / kříž: 136 cm
 Přírůstek v testu : 1891 g / 119 přírůstek od narození: 1456 g / 118 šourek 35 cm
 Věk při ZV 427 dní aktuálně k 23.03.17 hmotnost: 619 kg výška v kříži: 137 cm

PLEMENNÉ HODNOTY										LINEARNÍ HODNOCENÍ							
	pp	ru	pp	ru	TR	KT	OS	UT		Hmot	kříž	TR	KT	OS	UT	CE	
BÝK	PE	110	110	ME	96	103	110	110	107	109							
MATKA	PE	102	110	ME	99	101	104	106	106	106	760	146	26	19	18	7	70
OTEC	PE	113	110	ME	95	107	94	91	90	90	685	136	26	22	21	8	77

HODNOCEN: TR 8 / /10 KT / / OS / / UT Výsledek:

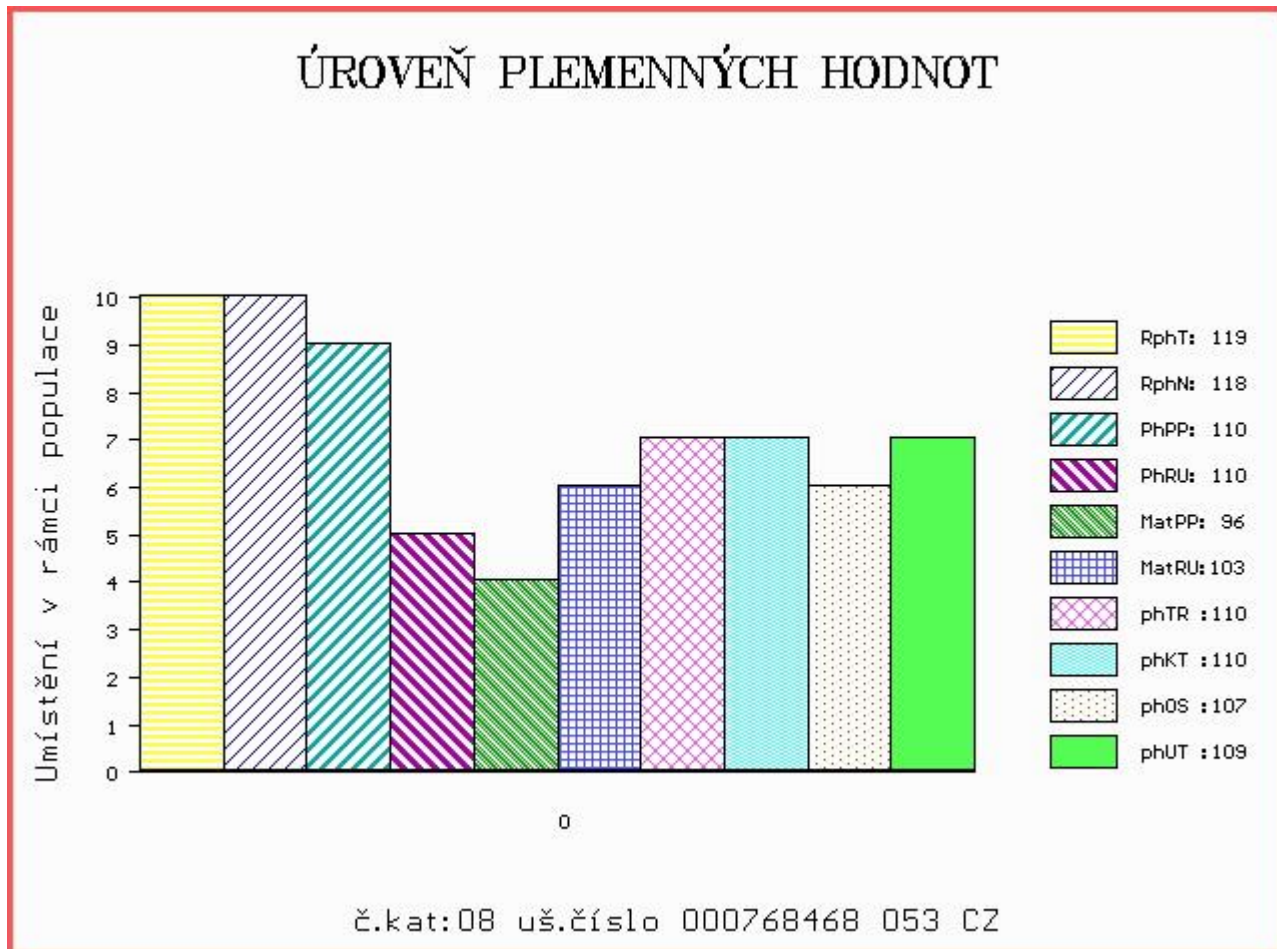

Číslo : 938256 061 CZ CIVIL RED Z HOJOVIC Číslo katalogu 9
 Dat.nar. : 22.02.2016 Plemeno : G100 Aberdeen Angus
 Chovatel : Vaníček Josef, Hojovice
 Majitel : Vaníček Josef, Hojovice

OOO 270 346 RED FINE LINE MULBERRY 26P 1237972
 OO ZAA 694 RED BRYLOR TALISKER 202T 1410189
 MOO 1026704 CA RED BRYLOR BONITA 66K 1026704

OTEC PAA 412 ZEFA RED Z HOJOVIC 39900801437061
 OMO ZAA 511 LEVHARD RED Z CUNKOVA ET 253031070326
 MO 349925 961 CZ 133000349925961
 MMO 217835 961 CZ NOEMI TEGRO 133000217835961

OOM 265 400 RED BHC STRYKER 778117
 OM ZAA 511 LEVHARD RED Z CUNKOVA ET 253031070326
 MOM 760237 CA RED BUCK VALLEY FANNY 48C 760237

MA 323174 961 CZ /6 ot 133000323174961
 OMM ZAA 212 KENWAW MAXIMUM 2D 788841
 MM 120719 201 CZ MEWIL ELBA 38 J 045201120719
 MMM 6145 201 CZ MEWIL ELBA 18C ET 045201006145

Vl.užit:nar: 32 kg ve 120d: 184 kg ve 210d: 308 kg v 365d: 536 kg / kříž: 133 cm
 Přírustek v testu : 1708 g / 109 přírustek od narození: 1352 g / 116 šourek 34 cm
 Věk při ZV 421 dní aktuálně k 23.03.17 hmotnost: 566 kg výška v kříži: 139 cm

PLEMENNÉ HODNOTY										LINEARNÍ HODNOCENÍ						
	pp	ru	pp	ru	TR	KT	OS	UT		Hmot	kříž	TR	KT	OS	UT	CE
BÝK	PE	103	112	ME	96	92	103	105	102	103						
MATKA	PE	97	117	ME	99	94	110	110	108	109	678	143	28	20	19	7 74
OTEC	PE	109	107	ME	92	90	105	104	110	114	735	141	27	21	18	6 72

HODNOCEN: TR 9 / / 9 KT / / OS / / UT Výsledek:

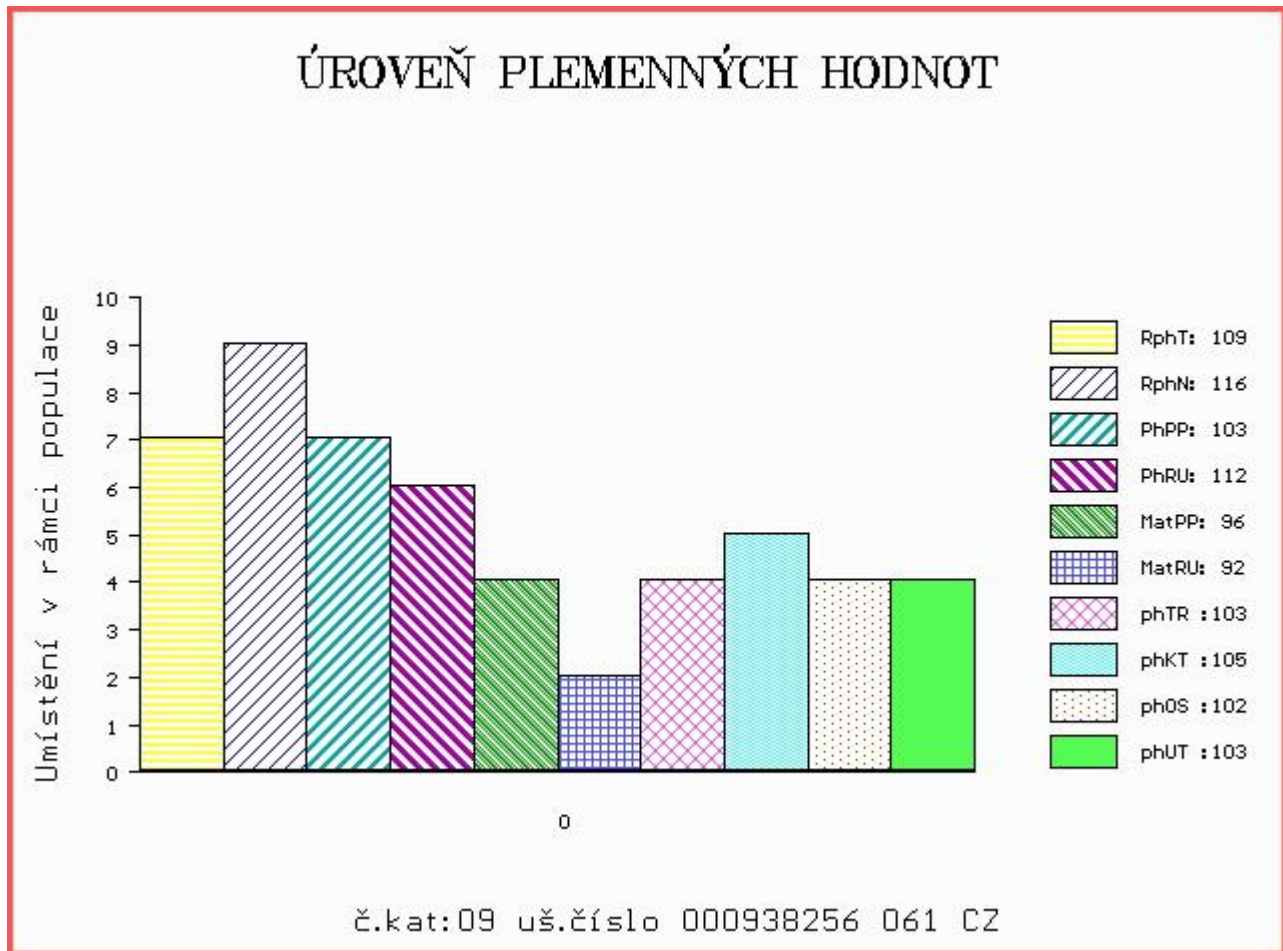

Číslo : 972653 031 CZ MEWIL COLORADO 15E Číslo katalogu 10
 Dat.nar. : 24.02.2016 Plemeno : G100 Aberdeen Angus
 Chovatel : Vráblík Miroslav, Ing., Trhové Sviny
 Majitel : Vráblík Miroslav, Ing., Trhové Sviny

OOO 270 923 RED SIX MILE AVIATOR 217P 1233058
 OO 270 922 RED SIX MILE SAKIC 832S 1332064
 MOO 1235695 CA RED SIX MILE SIERA 257P 1235695

OTEC PAA 027 MEWIL RED TEX 602X ET 045000691379031
 OMO 262 657 RED RD DIVIDEND 7F 905057
 MO 987511 CA RED T-K DIXIE 10J 987511
 MMO 660087 CA RED BRYLOR CHEROK 40X 660087

OOM 267 504 YOUNG DALE REAL DEAL 18K 1023568
 OM ZAA 515 YOUNG DALE TOUCH DOWN 36M 1119460
 MOM 757111 CA PAT LADY SANDRA 2C 757111

MA 320800 931 CZ /7 ot MEWIL ERICA 6U 045000320800931
 OMM ZAA 211 KENOSEE PARK DIRECTOR 78D 801572
 MM 43662 242 CZ MEWIL PRIDE 146 J 045242043662
 MMM 4411 201 CZ YOUNG DALE PRIDE 21B 746266

Vl.užit:nar: 39 kg ve 120d: 216 kg ve 210d: 358 kg v 365d: 608 kg / kříž: 136 cm
 Přírustek v testu : 1916 g / 110 přírustek od narození: 1565 g / 109 šourek 41 cm
 Věk při ZV 419 dní aktuálně k 23.03.17 hmotnost: 654 kg výška v kříži: 136 cm

PLEMENNÉ HODNOTY										LINEARNÍ HODNOCENÍ							
	pp	ru	ME	pp	ru	TR	KT	OS	UT	Hmot	kříž	TR	KT	OS	UT	CE	
BÝK	PE	104	106	ME	82	112	111	103	99	102							
MATKA	PE	103	114	ME	72	117	100	102	101	100	712	141	20	21	18	7	66
OTEC	PE	106	97	ME	92	107	90	95	101	98	604	130	19	19	21	6	65

HODNOCEN: TR 7 / /10 KT / / OS / / UT Výsledek:

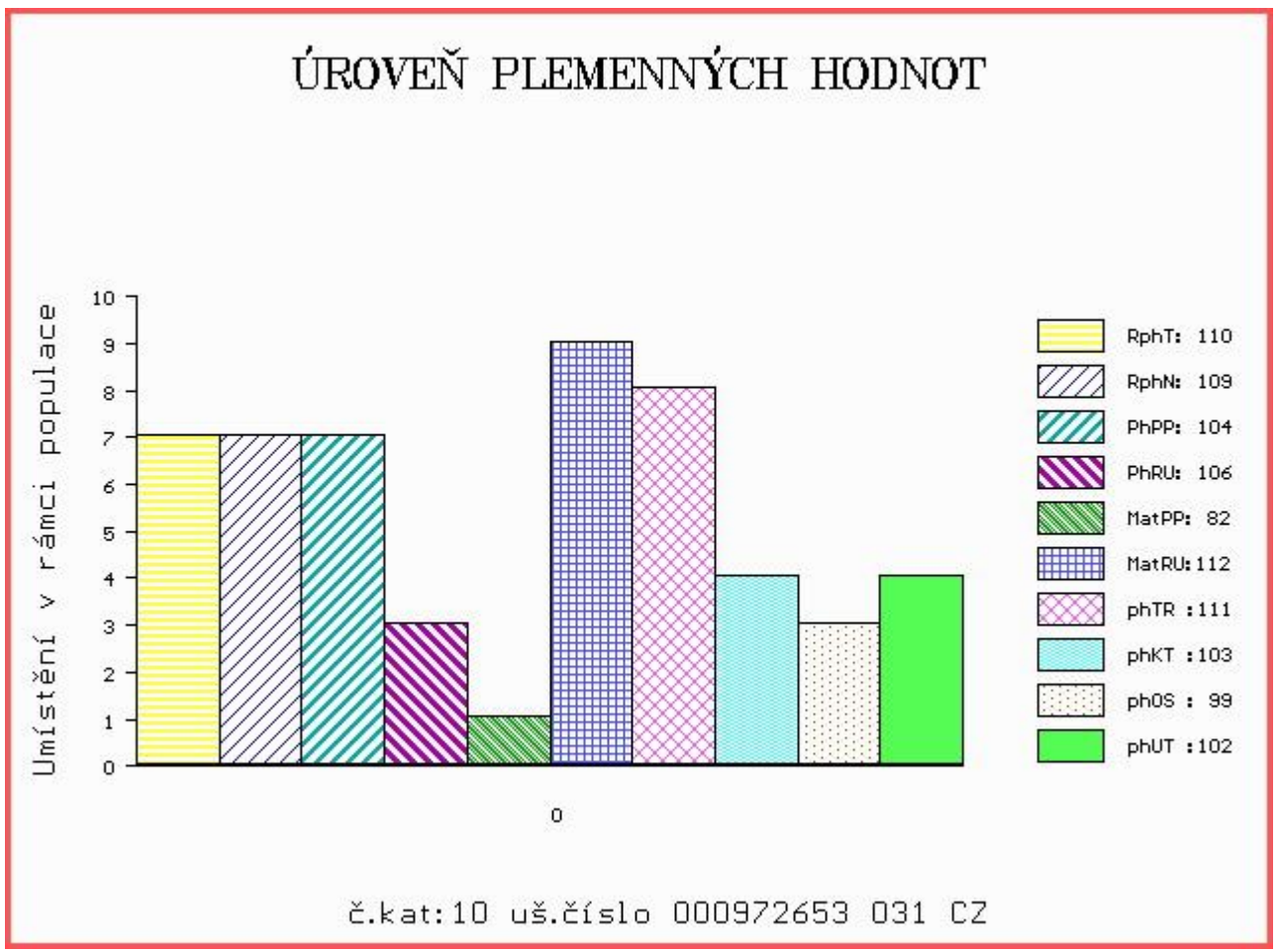

Číslo : 976853 031 CZ CEYLON RED Z PĚČÍNA Číslo katalogu 11
 Dat.nar. : 25.02.2016 Plemeno : G100 Aberdeen Angus
 Chovatel : Lepša Vladimír, Pěčín
 Majitel : Lepša Vladimír, Pěčín

OOO 269 246 RED LCC GRAND SLAM 1726J 655091
 OO ZAA 679 PÁJA RED ET 398000542301031
 MOO 941097 CA RED HOWE MS.RUBA DDH 7H 941097

OTEC ZAI 109 ZACK RED Z PĚČÍNA 268000817434031
 OMO ZAA 572 RED RIIS STRYKER 394 ET 85569-00394
 MO 336639 931 CZ ROTA Z PĚČÍNA 268000336639931
 MMO 48810 931 CZ MADLA Z PĚČÍNA 268000048810931

OOM 269 950 HOFF LIMITED EDITION SC 594 13119152
 OM ZAA 743 RAWBURN ROMMEL E423 562106600423
 MOM 1011876 CA PRAIRIELANE 8116 ROSEBUD 0011 1011876

MA 544157 931 CZ /1 ot ADRA Z PĚČÍNA 268000544157931
 OMM ZAA 572 RED RIIS STRYKER 394 ET 85569-00394
 MM 336644 931 CZ ROMANA Z PĚČÍNA 268000336644931
 MMM 197955 931 CZ RED 268000197955931

Vl.užit:nar: 39 kg ve 120d: 182 kg ve 210d: 299 kg v 365d: 511 kg / kříž: 134 cm
 Přírustek v testu : 1491 g / 103 přírustek od narození: 1293 g / 99 šourek 37 cm
 Věk při ZV 418 dní aktuálně k 23.03.17 hmotnost: 546 kg výška v kříži: 134 cm

PLEMENNÉ HODNOTY									LINEARNÍ HODNOCENÍ								
	pp	ru	pp	ru	TR	KT	OS	UT	Hmot	kříž	TR	KT	OS	UT	CE		
BÝK	PE	101	115	ME	102	111	102	94	92	95							
MATKA	PE	105	109	ME	99	113	75	74	82	83	684	144	27	21	19	7	74
OTEC	PE	97	120	ME	105	108	92	89	88	88	671	136	26	22	20	8	76

HODNOCEN: TR 6 / / 8 KT / / OS / / UT Výsledek:

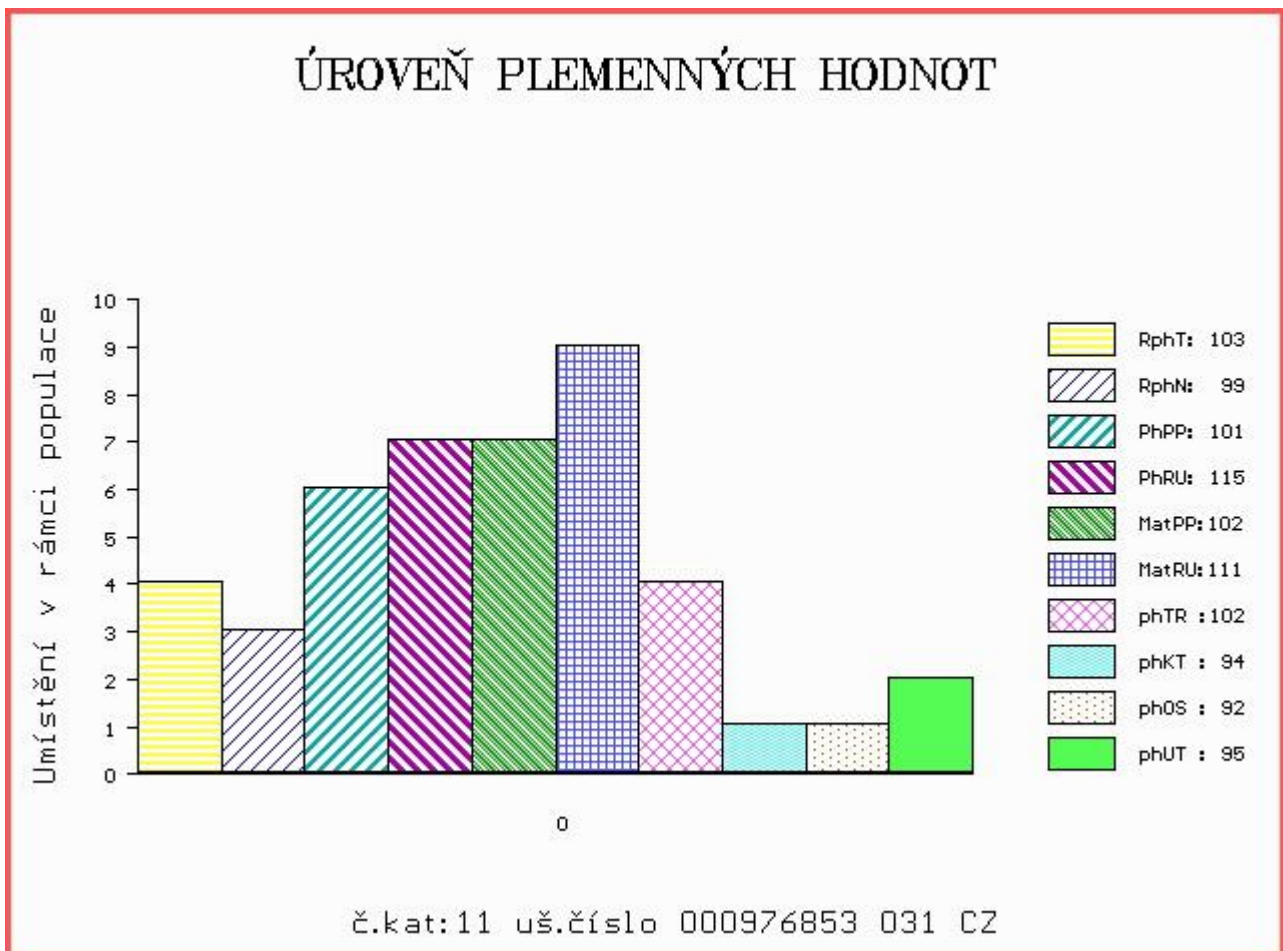

Číslo : 938260 061 CZ CODIAK Z HOJOVIC Číslo katalogu 12
 Dat.nar. : 01.03.2016 Plemeno : G100 Aberdeen Angus
 Chovatel : Vaníček Josef, Hojovice
 Majitel : Natural, spol s r.o. Hradištko

OOO 270 346 RED FINE LINE MULBERRY 26P 1237972
 OO ZAA 694 RED BRYLOR TALISKER 202T 1410189
 MOO 1026704 CA RED BRYLOR BONITA 66K 1026704

OTEC PAA 412 ZEFA RED Z HOJOVIC 399000801437061
 OMO ZAA 511 LEVHARD RED Z CUNKOVA ET 253031070326
 MO 349925 961 CZ 133000349925961
 MMO 217835 961 CZ NOEMI TEGRO 133000217835961

OOM ZAA 166 KJM SOMETHING SPECIAL 286473
 OM ZAA 461 KUNA RED 268281117342
 MOM 2670 117 CZ RED WIL-SEL MISS REDFORD 42E 828412

MA 48815 931 CZ /10 ot 268000048815931
 OMM ZAA 252 BON VIEW PARAGON 2108 US 11104386
 MM 120851 201 CZ 236201120851
 MMM 2594 117 CZ MEWIL TILDA 34F 045117002594

Vl.užit:nar: 30 kg ve 120d: 180 kg ve 210d: 309 kg v 365d: 554 kg / kříž: 137 cm
 Přírustek v testu : 1758 g / 114 přírustek od narození: 1432 g / 114 šourek 38 cm
 Věk při ZV 413 dní aktuálně k 23.03.17 hmotnost: 584 kg výška v kříži: 137 cm

PLEMENNÉ HODNOTY

LINEARNÍ HODNOCENÍ

	pp	ru	ME	pp	ru	TR	KT	OS	UT	Hmot	kříž	TR	KT	OS	UT	CE	
BÝK	PE	115	108	ME	93	102	89	90	90	89							
MATKA	PE	113	108	ME	100	115	96	96	96	95	712	144	24	21	22	7	74
OTEC	PE	109	107	ME	92	90	105	104	110	114	735	141	27	21	18	6	72

HODNOCEN: TR 8 / /10 KT / / OS / / UT Výsledek:

ÚROVEŇ PLEMENNÝCH HODNOT

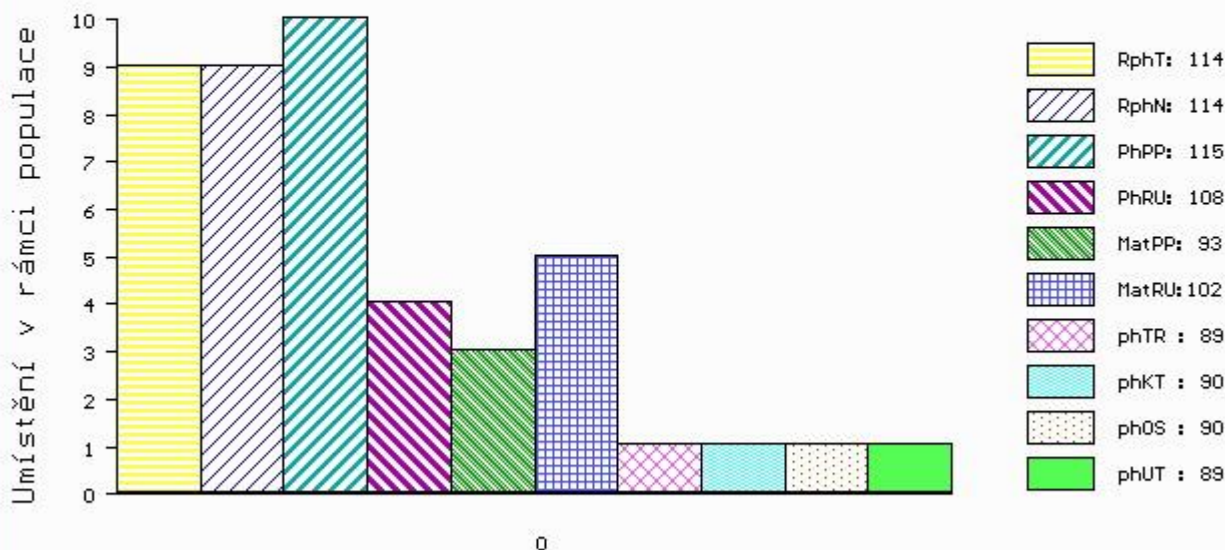

č.kat:12 uš.číslo 000938260 061 CZ

Číslo : 972657 031 CZ MEWIL CICERO 24E Číslo katalogu 13
 Dat.nar. : 10.03.2016 Plemeno : G100 Aberdeen Angus
 Chovatel : Vráblík Miroslav, Ing., Trhové Sviny
 Majitel : Vráblík Miroslav, Ing., Trhové Sviny

OOO 270 923 RED SIX MILE AVIATOR 217P 1233058
 OO 270 922 RED SIX MILE SAKIC 832S 1332064
 MOO 1235695 CA RED SIX MILE SIERA 257P 1235695

OTEC PAA 027 MEWIL RED TEX 602X ET 045000691379031
 OMO 262 657 RED RD DIVIDEND 7F 905057
 MO 987511 CA RED T-K DIXIE 10J 987511
 MMO 660087 CA RED BRYLOR CHEROK 40X 660087

OOM 262 165 GDAR EXECUTIVE 727 754808
 OM ZAA 458 MEWIL KEKS ET 045384140671
 MOM 646444 CA MVF TIBBIE 20W 646444

MA 446154 931 CZ /3 ot MEWIL BLACKBIRD 51Z 045000446154931
 OMM ZAA 410 GRAND ISLAND ELMO 12364259
 MM 48714 931 CZ MEWIL BLACKBIRD 10P 045000048714931
 MMM 2784 117 CZ MEWIL BLACKBIRD 129G 045117002784

Vl.užit:nar: 37 kg ve 120d: 230 kg ve 210d: 381 kg v 365d: 596 kg / kříž: 136 cm
 Přírůstek v testu : 1683 g / 106 přírůstek od narození: 1545 g / 106 šourek 39 cm
 Věk při ZV 404 dní aktuálně k 23.03.17 hmotnost: 621 kg výška v kříži: 141 cm

PLEMENNÉ HODNOTY										LINEARNÍ HODNOCENÍ								
	pp	ru	pp	ru	TR	KT	OS	UT		Hmot	kříž	TR	KT	OS	UT	CE		
BÝK	PE	109	119	ME	88	107	102	101	101	103								
MATKA	PE	99	114	ME	92	120	80	75	74	74	646	/	138	18	19	18	6	61
OTEC	PE	106	97	ME	92	107	90	95	101	98	604	/	130	19	19	21	6	65

HODNOCEN: TR 10 / /10 KT / / OS / / UT Výsledek:

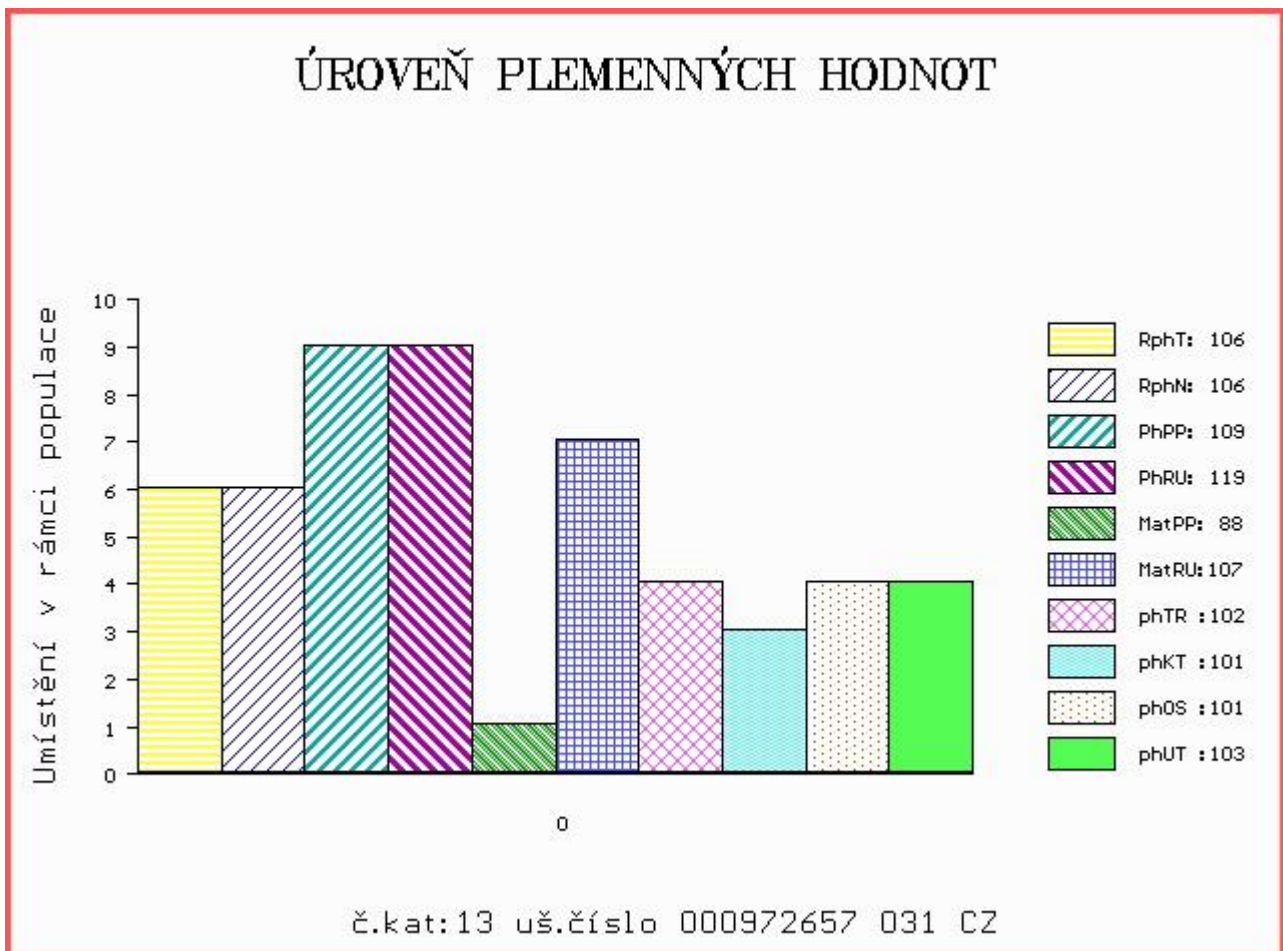

Číslo : 750700 053 CZ CRISMAS Z TELECÍ Číslo katalogu 14
 Dat.nar. : 12.03.2016 Plemeno : G100 Aberdeen Angus
 Chovatel : Dvořák Josef,ing.,Telecí
 Majitel : Dvořák Josef,ing.,Telecí

OOO ZAA 362 IBRAHIM TEGRO 133284121520
 OO ZAA 523 MARŠÁL TEGRO 133000031375061
 MOO 4342 117 CZ GABRIELA BLACK NV TEGRO 133117004342

OTEC ZAA 675 PRIMAS PAVAS 087000562267032
 OMO AAP 242 JAKARTA 035282037036
 MO 123786 306 CZ KARLA PAVAS 087000123786306
 MMO 960 117 CZ NINA VLTAVÍN 049117000960

OOM ZAA 334 LCHMN SHARPSHOOTER 1369 29AR0172
 OM ZAA 500 LEGENDA 268281117348
 MOM 43672 242 CZ FINESA REBA 2J 096242043672

MA 184321 953 CZ /8 ot 205000184321953
 OMM ZAA 387 JOB 34L 035282047415
 MM 1619 953 CZ 205000001619953
 MMM 43008 242 CZ 20 J 035242043008

Vl.užit:nar: 38 kg ve 120d: 216 kg ve 210d: 312 kg v 365d: 556 kg / kříž: 135 cm
 Přírůstek v testu : 1500 g / 104 přírůstek od narození: 1426 g / 108 šourek 39 cm
 Věk při ZV 402 dní aktuálně k 23.03.17 hmotnost: 574 kg výška v kříži: 135 cm

PLEMENNÉ HODNOTY										LINEARNÍ HODNOCENÍ						
	pp	ru	ME	pp	ru	TR	KT	OS	UT	Hmot	kříž	TR	KT	OS	UT	CE
BÝK	PE	96	116	ME	81	92	109	116	116	116						
MATKA	PE	95	119	ME	85	91	87	89	88	87	710	142	24	19	19	7 69
OTEC	PE	98	114	ME	77	93	117	116	111	114	748	142	28	25	26	9 88

HODNOCEN: TR 7 / /10 KT / / OS / / UT Výsledek:

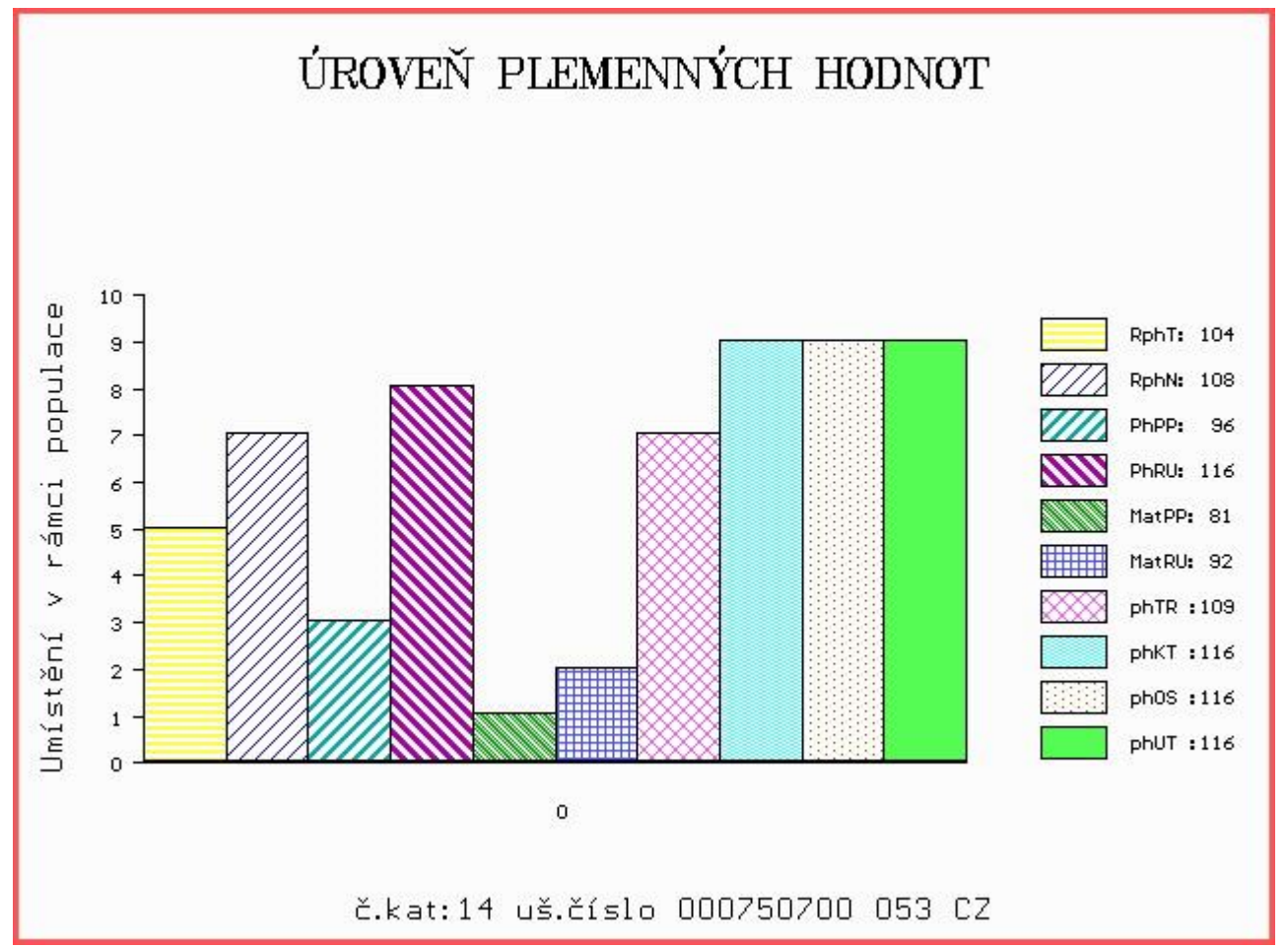

Číslo : 96597 031 CZ CAMEL RED Číslo katalogu 15
 Dat.nar. : 17.03.2016 Plemeno : G100 Aberdeen Angus
 Chovatel : Vítů Jaroslav, Mohuřice
 Majitel : VIMA Trade + Natural, spol. s r.o.

OOO 281 991 LAZY MC LOOKOUT 37U 1466919
 OO 281 990 RED LAZY MC EYE 64Y 1642757
 MOO 1480026 CA RED LAZY MC GOLD DESING 68U 1480026

OTEC ZAI 185 RED LAZY MC SPYDER 149A 1756357
 OMO 281 992 RED RMJ REDMAN 1T 1415715
 MO 1642753 CA RED LAZY MC LARKABA 127Y 1642753
 MMO 1408660 CA RED LAZY MC LARKABA 61T 1408660

OOM 262 500 TE MANIA VICEROY V342 VTM V342
 OM ZAA 691 TE MANIA RED LABEL ET VTM Z1023
 MOM 254 AU TE MANIA MITTAGONG V254 VTM V254

MA 407022 931 CZ /4 ot URNA RED 397000407022931
 OMM ZAA 572 RED RIIS STRYKER 394 ET 85569-00394
 MM 289827 931 CZ RED 397000289827931
 MMM 251458 931 CZ 268000251458931

Vl.užit:nar: 38 kg ve 120d: 185 kg ve 210d: 294 kg v 365d: 508 kg / kříž: 128 cm
 Přírůstek v testu : 1750 g / 102 přírůstek od narození: 1288 g / 98 šourek 35 cm
 Věk při ZV 397 dní aktuálně k 23.03.17 hmotnost: 516 kg výška v kříži: 128 cm

PLEMENNÉ HODNOTY										LINEARNÍ HODNOCENÍ							
	pp	ru	pp	ru	TR	KT	OS	UT	Hmot	kříž	TR	KT	OS	UT	CE		
BÝK	PE	108	99	ME	94	110	116	112	107	109							
MATKA	PE	107	111	ME	87	115	116	121	119	120	742	141	22	20	18	7	67
OTEC	PE	106	96	ME	100	99	100	94	96	98	0	0	0	0	0	0	0

HODNOCEN: TR 4 / / 8 KT / / OS / / UT Výsledek:

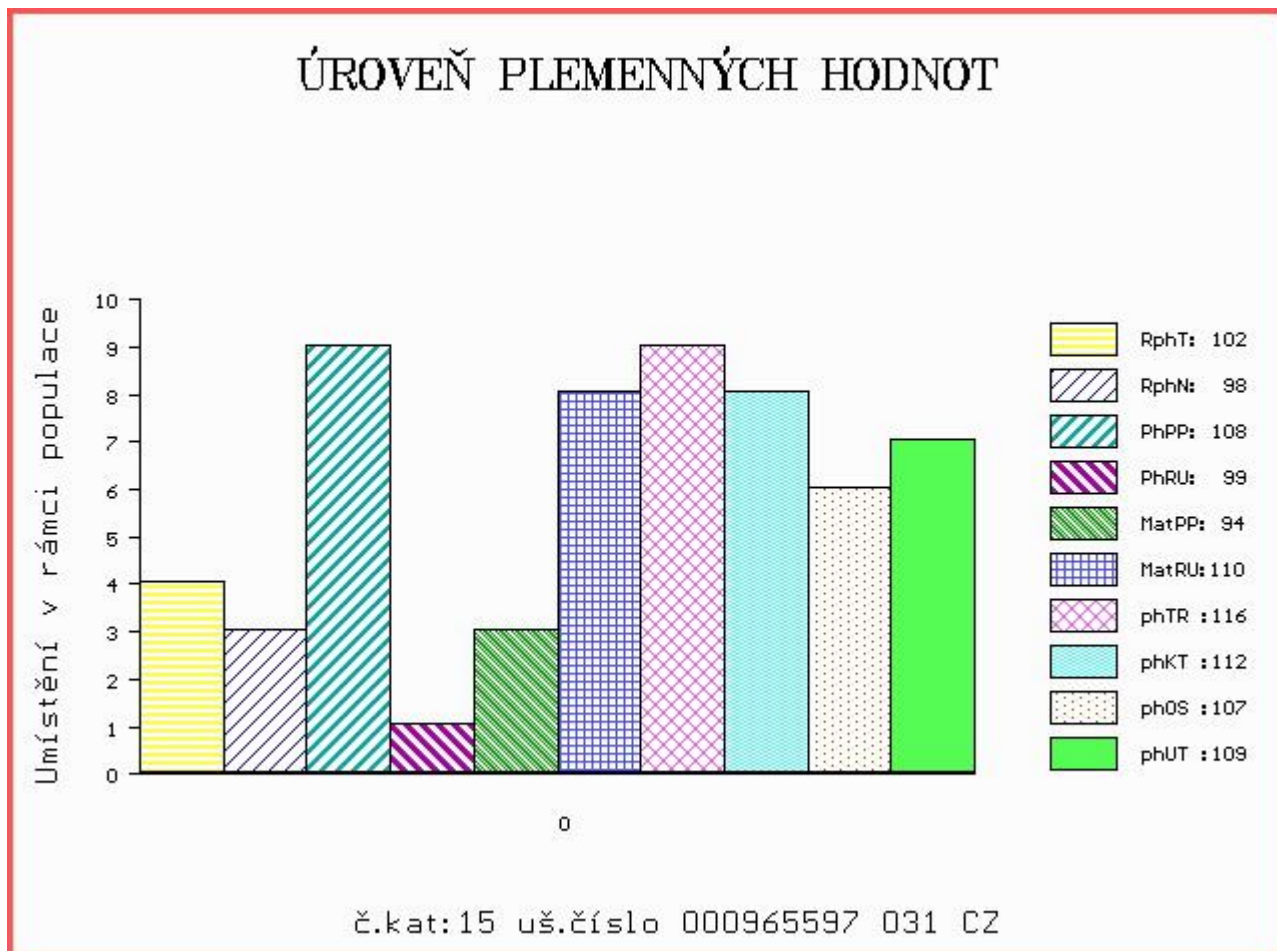

Číslo : **635970 072 CZ CELTIC RED** Číslo katalogu 16
 Dat.nar. : 24.03.2016 Plemeno : G100 Aberdeen Angus
 Chovatel : Švéda Jan ing., Zlín
 Majitel : ing.Švéda J.+ Natural, spol. s r.o.

OOO AAP 679 ORTEL ZDB 035000532304031
 OO ZAA 774 SIBELIUS ZDB 035000665821031
 MOO 58004 242 CZ KVĚTA ZDB 34M 035000058004242

Otec PAA 191 UBROL PAVAS 087000693034032
 OMO ZAA 523 MARŠÁL TEGRO 133000031375061
 MO 196667 932 CZ PRAVDA VLTAVÍN PAVAS 087000196667932
 MMO 117485 306 CZ LORA VLTAVIN PAVAS 087000117485306

OOM ZAA 519 MILDÁ RED Z PĚČÍNA 268000049652031
 OM AAP 858 REBEL Z RANČIC 326000625067031
 MOM 184546 931 CZ AFR BARBARA 11R 326000184546931

MA 197493 972 CZ /3 ot RED 345000197493972
 OMM AAP 187 SAMHOF - SAMBO 737.687.557
 MM 1264 972 CZ 124972001264
 MMM 36514 645 CZ IRMA 124645036514

Vl.užit:nar: 42 kg ve 120d: 199 kg ve 210d: 308 kg v 365d: 577 kg / kříž: 132 cm
 Přírůstek v testu : 1725 g / 105 přírůstek od narození: 1464 g / 102 šourek 35 cm
 Věk při ZV 390 dní aktuálně k 23.03.17 hmotnost: 575 kg výška v kříži: 132 cm

PLEMENNÉ HODNOTY

LINEARNÍ HODNOCENÍ

	pp	ru	pp	ru	TR	KT	OS	UT	Hmot	kříž	TR	KT	OS	UT	CE		
BÝK	PE	98	112	ME	102	98	89	84	82	82							
MATKA	PE	102	108	ME	93	100	106	103	105	107	735	143	23	18	18	6	65
Otec	PE	95	109	ME	111	100	98	98	97	96	586	132	23	19	19	7	68

HODNOCEN: TR 6 / /10 KT / / OS / / UT Výsledek:

ÚROVEŇ PLEMENNÝCH HODNOT

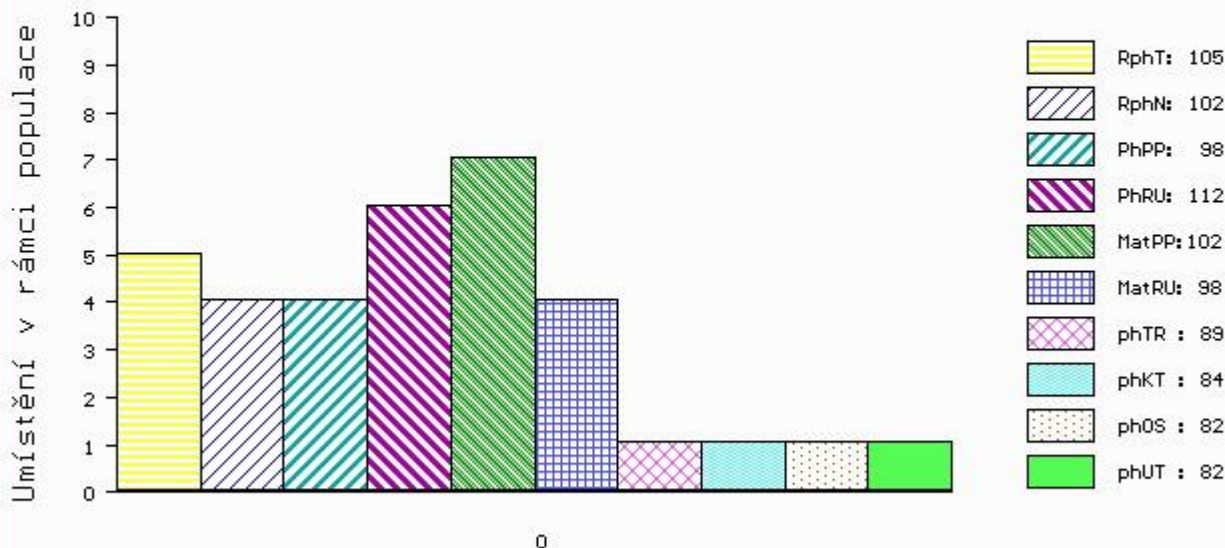

č.kat:16 uš.číslo 000635970 072 CZ

Číslo : **635971 072 CZ CURLY RED** Číslo katalogu 17
 Dat.nar. : 26.03.2016 Plemeno : G100 Aberdeen Angus
 Chovatel : Švéda Jan ing., Zlín
 Majitel : ing.Švéda J.+ Natural, spol. s r.o.

OOO AAP 679 ORTEL ZDB 035000532304031
 OO ZAA 774 SIBELIUS ZDB 035000665821031
 MOO 58004 242 CZ KVĚTA ZDB 34M 035000058004242

Otec PAA 191 UBROL PAVAS 087000693034032
 OMO ZAA 523 MARŠÁL TEGRO 133000031375061
 MO 196667 932 CZ PRAVDA VLTAVÍN PAVAS 087000196667932
 MMO 117485 306 CZ LORA VLTAVIN PAVAS 087000117485306

OOM ZAA 679 PÁJA RED ET 398000542301031
 OM ZAA 854 THRILLER TEGRO 133000711708061
 MOM 235917 961 CZ 133000235917961

MA 207854 972 CZ /2 ot 396000207854972
 OMM AAP 786 PITBUL TEGRO 133000558351061
 MM 195709 972 CZ 392000195709972
 MMM 145010 972 CZ 392000145010972

Vl.užit:nar: 42 kg ve 120d: 200 kg ve 210d: 308 kg v 365d: 589 kg / kříž: 130 cm
 Přírůstek v testu : 1883 g / 118 přírůstek od narození: 1497 g / 115 šourek 43 cm
 Věk při ZV 388 dní aktuálně k 23.03.17 hmotnost: 584 kg výška v kříži: 130 cm

PLEMENNÉ HODNOTY										LINEARNÍ HODNOCENÍ						
	pp	ru	pp	ru	TR	KT	OS	UT		Hmot	kříž	TR	KT	OS	UT	CE
BÝK	PE	97	117	ME	107	96	106	101	97	100						
MATKA	PE	102	118	ME	102	97	109	107	105	107	670	135	20	19	18	6 63
Otec	PE	95	109	ME	111	100	98	98	97	96	586	132	23	19	19	7 68

HODNOCEN: TR 5 / /10 KT / / OS / / UT Výsledek:

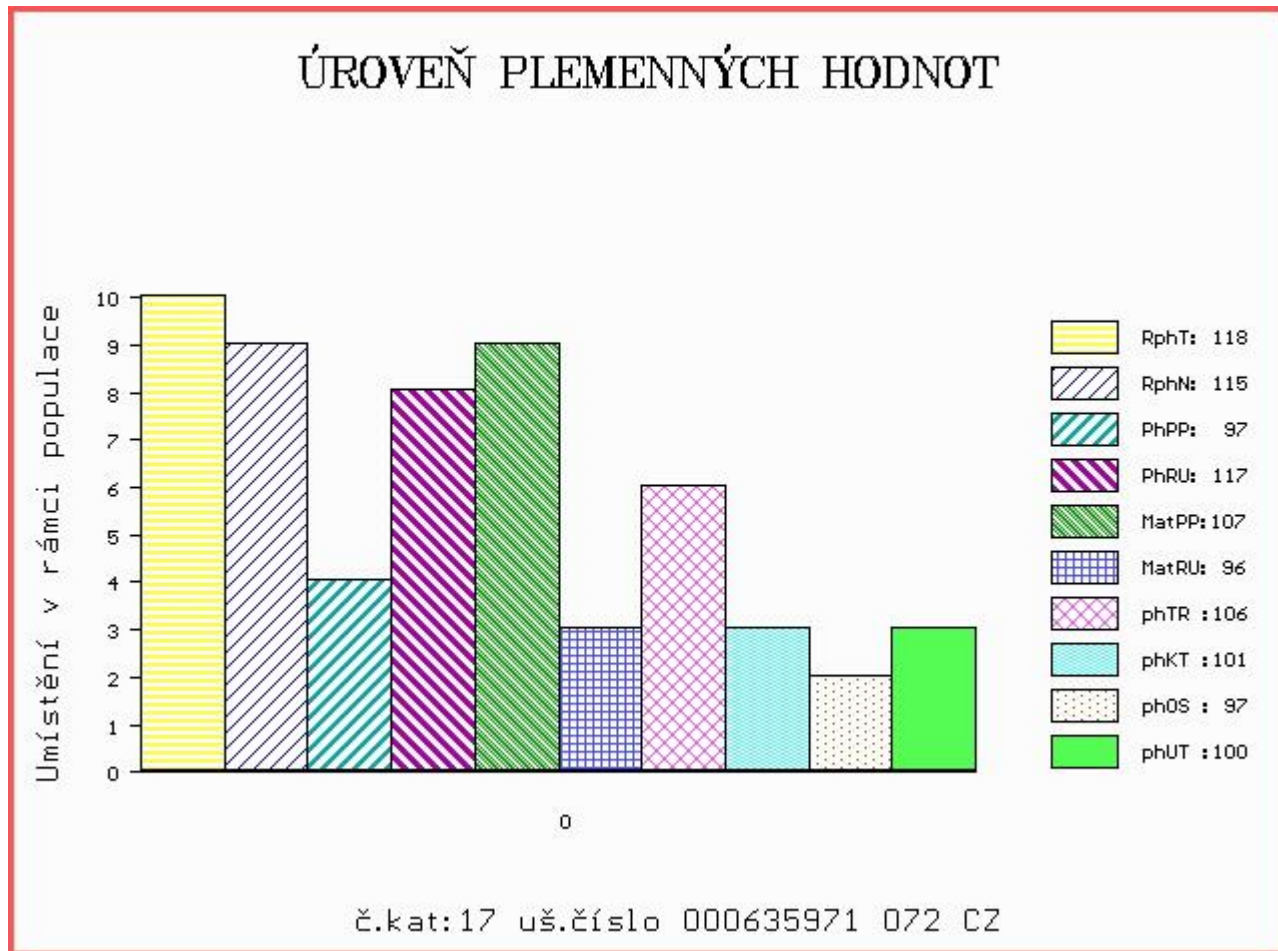

Číslo : **884164 031 CZ CASIUS RED** Číslo katalogu 18
 Dat.nar. : 30.03.2016 Plemeno : G100 Aberdeen Angus
 Chovatel : Ottenschläger Gerhard, Benešov n/Č.
 Majitel : Ottenschläger Gerhard, Benešov n/Č.

OOO 279 335 NIGHTINGALE PRINCE JET C154 302307500154
 OO 279 334 NIGHTINGALE POLDARK E287 302307500287
 MOO 49700226 UK NIGHTINGALE PRECIOUS PRINCESS 49700226

Otec ZAA 943 LOGIE RED EAGLE H664 521334300664

OMO 279 336 CARLHURLIE DYNASTIC A170 541889700170
 MO 521334400315 UK LOGIE RED EYEBRIGHT D315 521334400315
 MMO 769200043 UK EYEBRIGHT OF LOGIE BML.U9.20

OOM ZAA 166 KJM SOMETHING SPECIAL 286473
 OM ZAA 519 MILDA RED Z PĚČÍNA 268000049652031
 MOM 2670 117 CZ RED WIL-SEL MISS REDFORD 42E 828412

MA 282497 931 CZ /7 ot PAMELA RED Z RANČIC 326000282497931

OMM ZAA 238 RED LAZY SBJ HOBO 12E 825517
 MM 48145 242 CZ FINESA RED REBECCA 5K 096242048145
 MMM 2679 117 CZ RED SILVERVIEW REBECCA 329C 764613

Vl.užit:nar: 38 kg ve 120d: 223 kg ve 210d: 325 kg v 365d: 530 kg / kříž: 135 cm
 Přírustek v testu : 1416 g / 92 přírustek od narození: 1349 g / 89 šourek 41 cm
 Věk při ZV 384 dní aktuálně k 23.03.17 hmotnost: 521 kg výška v kříži: 135 cm

PLEMENNÉ HODNOTY

LINEARNÍ HODNOCENÍ

	pp	ru	pp	ru	TR	KT	OS	UT	Hmot	kříž	TR	KT	OS	UT	CE		
BÝK	PE	103	100	ME	101	99	94	94	94	93							
MATKA	PE	109	97	ME	101	101	106	99	95	100	548	135	20	19	20	7	66
Otec	PE	97	103	ME	100	96	91	92	90	91	0	0	0	0	0	0	0

HODNOCEN: TR 8 / / 9 KT / / OS / / UT Výsledek:

ÚROVEŇ PLEMENNÝCH HODNOT

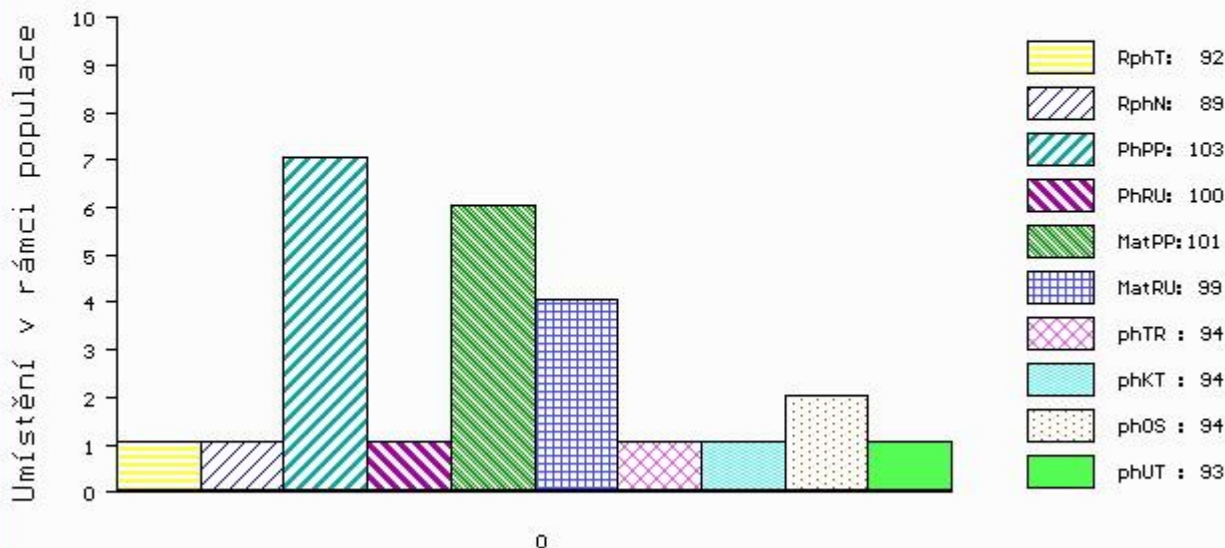

č.kat:18 uš.číslo 000884164 031 CZ

Číslo : 801609 021 CZ CAMUEL MOF MH/+ Číslo katalogu 19
 Dat.nar. : 11.01.2016 Plemeno : K100 Gasconne
 Chovatel : Montážně obchodní firma s.r.o., B.Mlýn
 Majitel : Natural, spol s r.o.Hradištko

OOO 269 509 RELIEF 1140029030
 OO 271 416 ALADIN 3150015840
 MOO 3198088295 FR OASIS 3198088295

OTEC ZGS 179 ESPION MH/+ 3100129446
 OMO 279 592 MANGANESE 0908197085
 MO 999107439 FR POLKA 0999107439
 MMO 904805824 FR 1291 0904805824

OOM 269 095 PASQUA 0999079455
 OM ZGS 085 AS DE CAP 0905640948
 MOM 997006102 FR NASTILLONE 0997006102

MA 186586 921 CZ /7 ot 357000186586921
 OMM 267 710 MASK 3196021556
 MM 903253 629 FR ULTRA 0903253629
 MMM 994054493 FR JASMINE 0994054493

Vl.užit:nar: 35 kg ve 120d: 170 kg ve 210d: 328 kg v 365d: 568 kg / kříž: 132 cm
 Přírůstek v testu : 1350 g / 95 přírůstek od narození: 1414 g / 91 šourek 38 cm
 Věk při ZV 463 dní aktuálně k 23.03.17 hmotnost: 653 kg výška v kříži: 142 cm

PLEMENNÉ HODNOTY										LINEARNÍ HODNOCENÍ							
	pp	ru	pp	ru	TR	KT	OS	UT		Hmot	kříž	TR	KT	OS	UT	CE	
BÝK	PE	107	120	ME	100	88	110	113	109	111							
MATKA	PE	105	105	ME	101	97	108	105	107	110	705	146	22	19	18	6	65
OTEC	PE	111	119	ME	100	85	91	81	76	77	1060	145	22	22	22	8	74

HODNOCEN: TR 10 / /10 KT / / OS / / UT Výsledek:

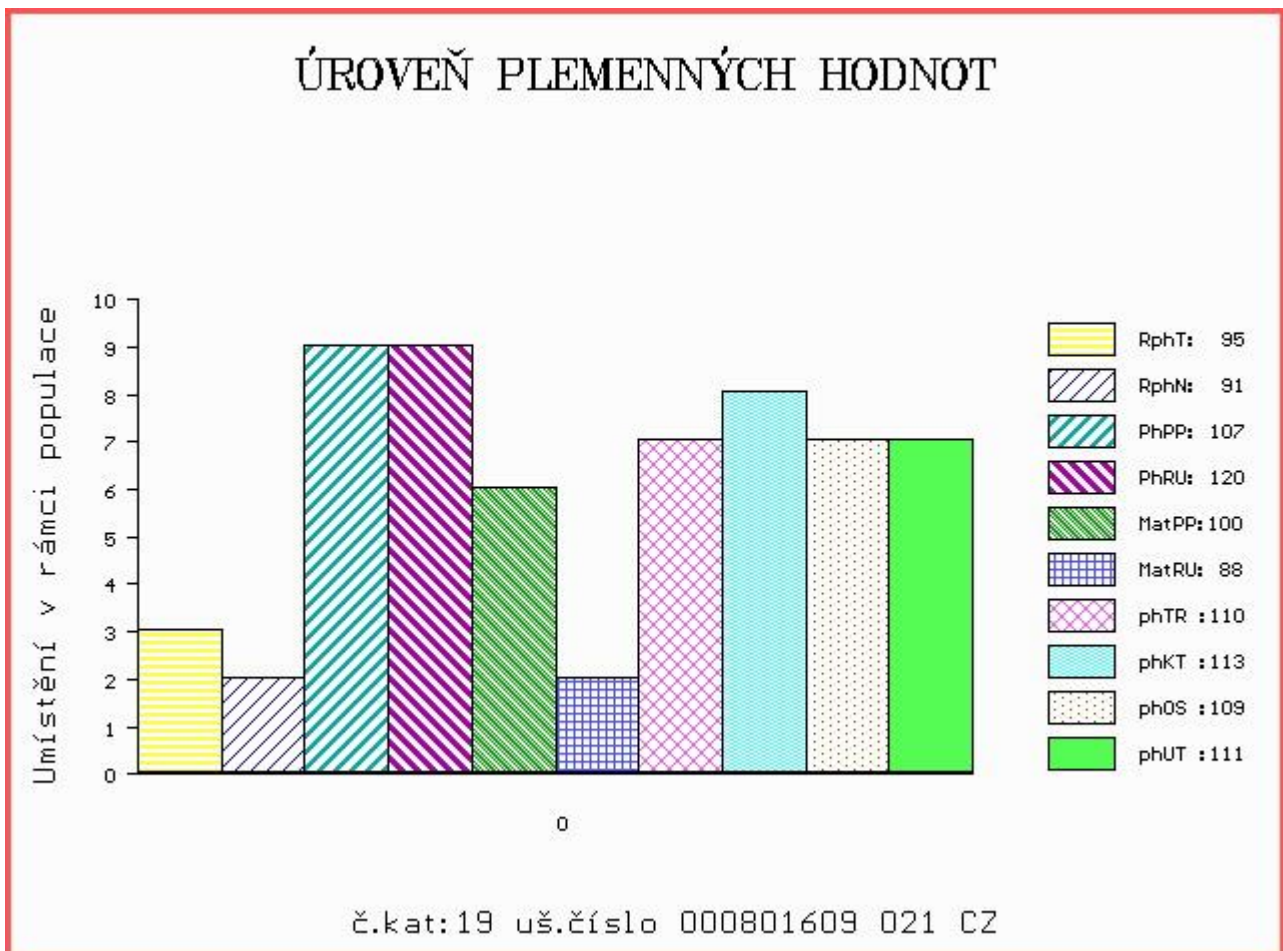

Číslo : 801656 021 CZ CODR MOF MH/+ Číslo katalogu 20
 Dat.nar. : 23.02.2016 Plemeno : K100 Gasconne
 Chovatel : Montážně obchodní firma s.r.o., B.Mlýn
 Majitel : Natural, spol s r.o.Hradištko

OOO ZGS 116 BLACK 1146019610
 OO ZGS 177 FRED 6505219381
 MOO 6503071445 FR 1445 6503071445

OTEC ZGS 227 ZÁHYB MOF MH/+ 357000740234021
 OMO ZGS 098 BAGNARD MH/+ 1146019093
 MO 234514 921 CZ 357000234514921
 MMO 6503886166 FR 6166 6503886166

OOM 269 095 PASQUA 0999079455
 OM ZGS 085 AS DE CAP 0905640948
 MOM 997006102 FR NASTILLONE 0997006102

MA 309632 921 CZ /2 ot 357000309632921
 OMM 262 751 PISTACHE 0999093413
 MM 907730 160 FR 0160 0907730160
 MMM 901028420 FR 8420 0901028420

Vl.užit:nar: 35 kg ve 120d: 171 kg ve 210d: 303 kg v 365d: 496 kg / kříž: 135 cm
 Přírustek v testu : 1300 g / 90 přírustek od narození: 1254 g / 86 šourek 33 cm
 Věk při ZV 420 dní aktuálně k 23.03.17 hmotnost: 529 kg výška v kříži: 135 cm

PLEMENNÉ HODNOTY										LINEARNÍ HODNOCENÍ							
	pp	ru	pp	ru	TR	KT	OS	UT		Hmot	kříž	TR	KT	OS	UT	CE	
BÝK	PE	105	111	ME	100	85	92	94	92	90							
MATKA	PE	105	104	ME	102	85	97	110	109	108	670	144	21	18	18	6	63
OTEC	PE	105	118	ME	98	86	96	99	97	96	598	132	22	21	21	7	71

HODNOCEN: TR 8 / /10 KT / / OS / / UT Výsledek:

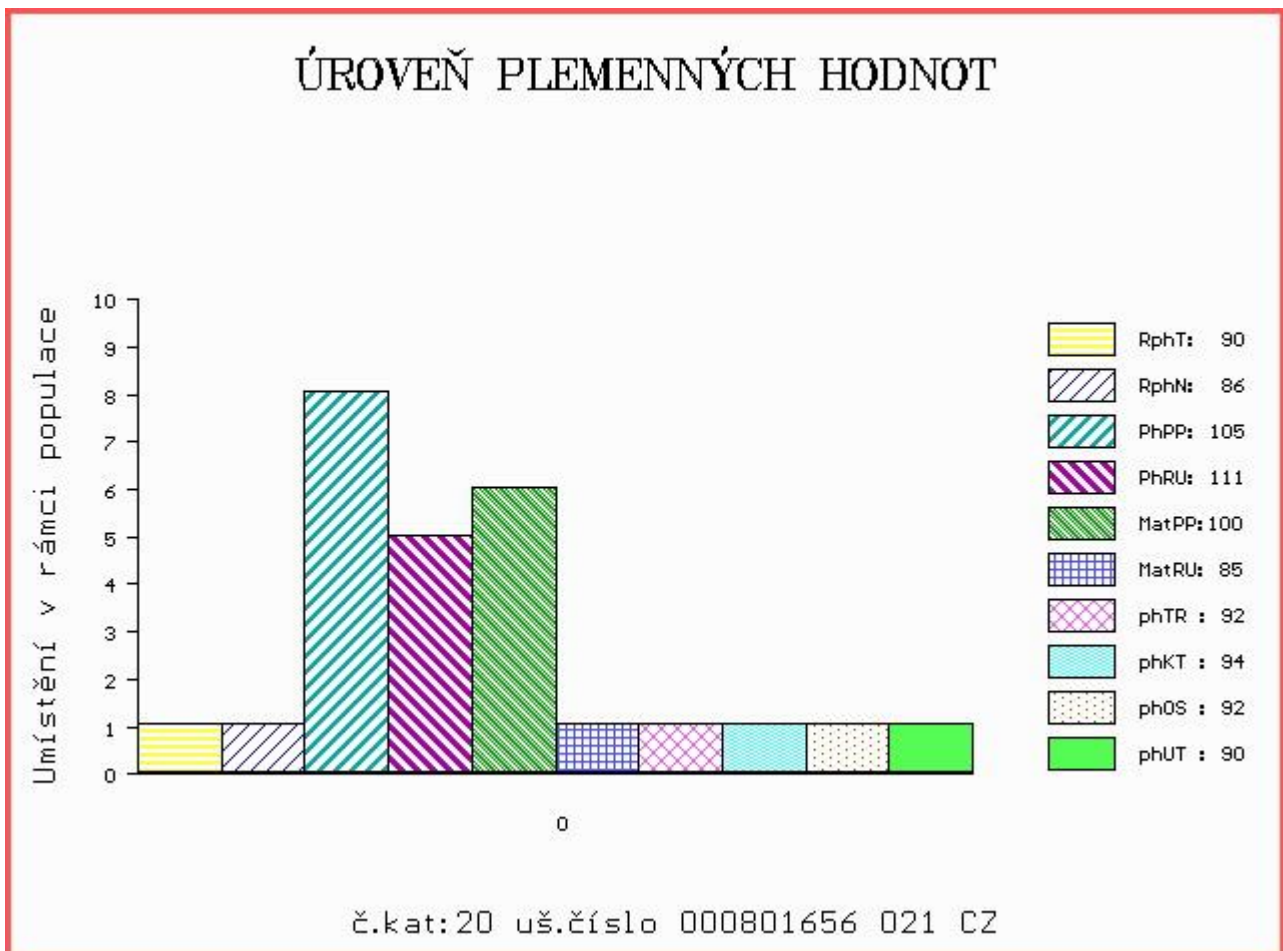

Číslo : 574319 042 CZ CTIRAD FM ZE CHŘIBSKÉ Číslo katalogu 21
 Dat.nar. : 11.02.2016 Plemeno : U100 Hereford
 Chovatel : Machač Jan Ing., Chřibská
 Majitel : Machač Jan Ing., Chřibská

OOO 281 464 REMITALL NATION WIDE ET 93N C02833462
 OO 281 463 DOREPOLL 1 93N NATIONWIDE ET 90412155185
 MOO 2762709 CA REMITALL SALLY 131K C02762709

Otec HRF 456 KINGLEE 1 HERO 200976500345
 OMO 281 465 PRL 1900 RACQUET ET 560Y C02391335
 MO 200424300149 UK COSTHORPE 1 SADIE 149 200424300149
 MMO 6000375 UK COSTHORPE 1 SADIE 375 UKLE006000375

OOM HRP 271 BOJSKOV 1 KOMET ET 90586-0021
 OM HRP 353 HEMOGLOBIN Z PODLESÍ 061317008040
 MOM 3666 317 CZ DELFAR CALEY 4D P2600052

MA 203274 932 CZ /7 ot MILOS VOLTAGE LASS 48T 045000203274932
 OMM HRF 210 HAROLDSON'S MERCEDES ET 77D P2587286
 MM 108119 304 CZ MILOS VOLTAGE LASS 12K 045000108119304
 MMM 3667 317 CZ KMH VOLTAGE LASS 7D 2594728

Vl.užit:nar: 37 kg ve 120d: 226 kg ve 210d: 362 kg v 365d: 618 kg / kříž: 136 cm
 Přírůstek v testu : 1708 g / 108 přírůstek od narození: 1562 g / 114 šourek 41 cm
 Věk při ZV 432 dní aktuálně k 23.03.17 hmotnost: 671 kg výška v kříži: 141 cm

PLEMENNÉ HODNOTY										LINEARNÍ HODNOCENÍ							
	pp	ru	pp	ru	TR	KT	OS	UT		Hmot	kříž	TR	KT	OS	UT	CE	
BÝK	PE	104	109	ME	103	98	111	108	102	106							
MATKA	PE	111	106	ME	103	108	103	96	92	95	616	141	25	18	18	6	67
Otec	PE	97	111	ME	103	87	87	86	86	84	0	0	0	0	0	0	0

HODNOCEN: TR 10 / /10 KT / / OS / / UT Výsledek:

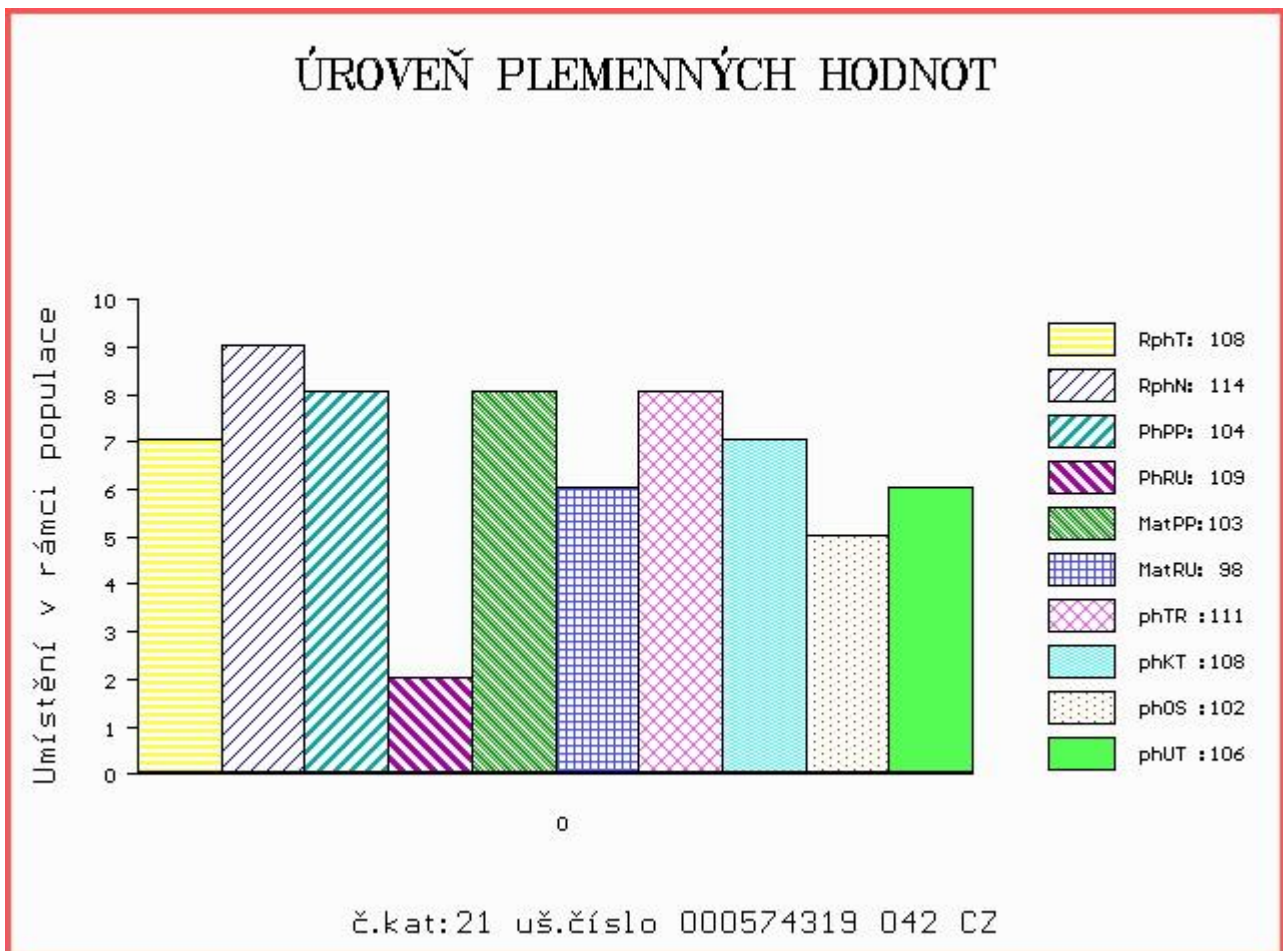

Číslo : 584384 042 CZ CYRIL FM ZE CHŘIBSKÉ Číslo katalogu 22
 Dat.nar. : 28.03.2016 Plemeno : U100 Hereford
 Chovatel : Machač Jan Ing., Chřibská
 Majitel : Machač Jan Ing., Chřibská

OOO 269 792 GK RENEGADE P22622671
 OO HRF 155 KILMORLIE R271 CHAIRMAN ET 94X P2351807
 MOO 2269835 CA KILMORLIE 452M VIVA 155U P2269835

OTEC HRP 573 URNUS 199000687556032
 OMO HRP 353 HEMOGLOBIN Z PODLESÍ 061317008040
 MO 38608 932 CZ 199000038608932
 MMO 2857 364 CZ 199364002857

OOM HRP 271 BOJSKOV 1 KOMET ET 90586-0021
 OM HRF 314 LAPP Z PODLESÍ V 061042002711
 MOM 3721 317 CZ RL MISCH 31D P2614351

MA 144264 942 CZ /3 ot 358000144264942
 OMM HRF 309 LUCIFER Z PODLESÍ 061042002702
 MM 100825 942 CZ 358000100825942
 MMM 2592 317 CZ 044317002592

Vl.užit:nar: 39 kg ve 120d: 205 kg ve 210d: 320 kg v 365d: 536 kg / kříž: 130 cm
 Přírůstek v testu : 1525 g / 99 přírůstek od narození: 1361 g / 99 šourek 40 cm
 Věk při ZV 386 dní aktuálně k 23.03.17 hmotnost: 529 kg výška v kříži: 130 cm

PLEMENNÉ HODNOTY						LINEARNÍ HODNOCENÍ											
	pp	ru	pp	ru	TR	KT	OS	UT	Hmot	kříž	TR	KT	OS	UT	CE		
BÝK	PE	111	113	ME	95	105	96	106	107	105							
MATKA	PE	112	116	ME	86	110	97	104	105	103	676	139	23	21	20	7	71
OTEC	PE	109	98	ME	105	105	92	104	106	102	626	139	28	21	19	7	75

HODNOCEN: TR 7 / /10 KT / / OS / / UT Výsledek:

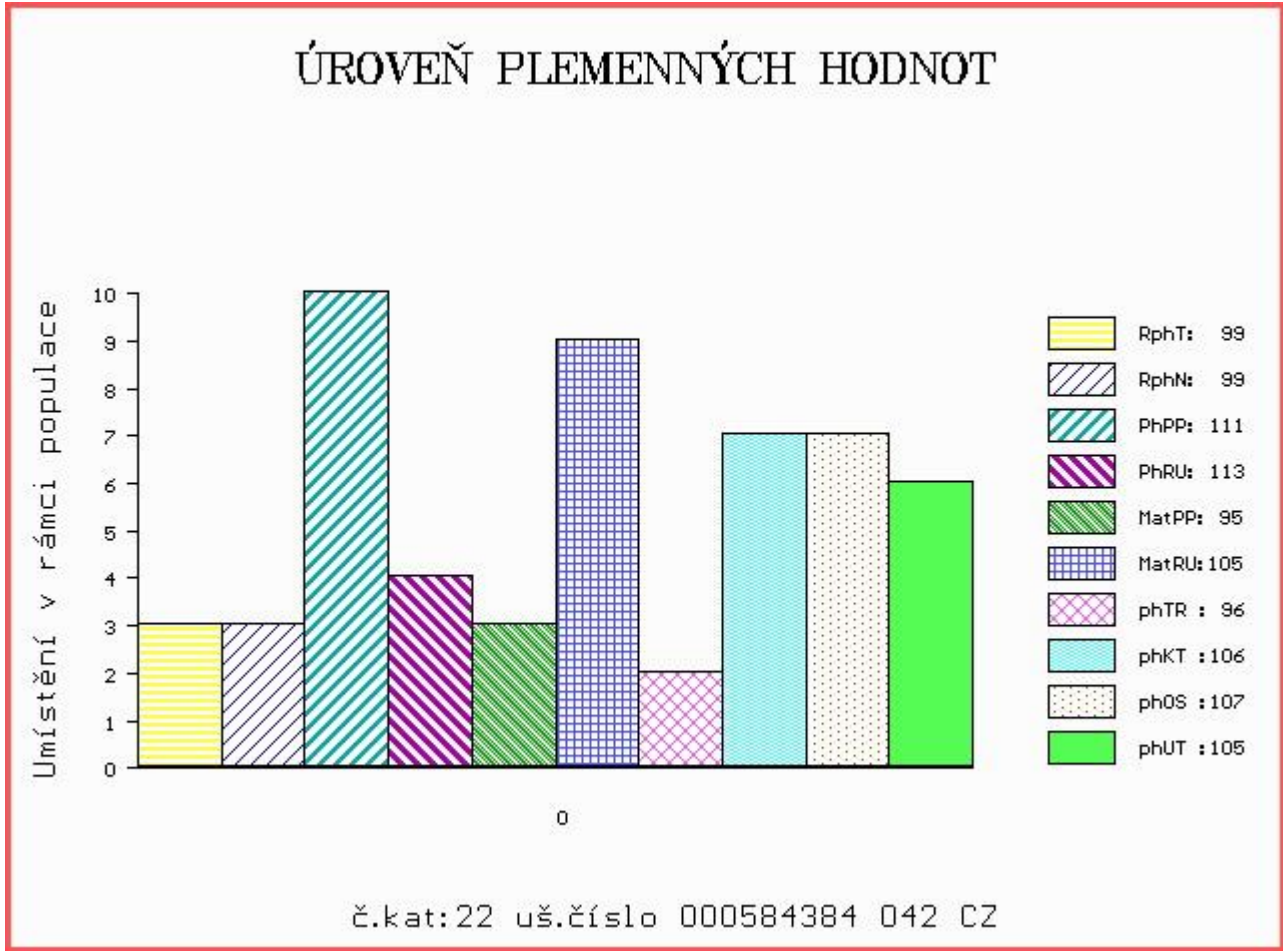

Číslo : 739962 053 CZ CICERO LA ET Číslo katalogu 23
 Dat.nar. : 01.01.2016 Plemeno : PP100 Parthenais
 Chovatel : Střední škola zeměd.a veter.Lanškroun
 Majitel : ŠS Lanškroun+ Natural, spol. s r.o.

OOO 271 437 GRILLON 7991004851
 OO 271 892 SOPRANO 7969870437
 MOO 7994004666 FR JAPONAISE 7994004666

OTEC ZPA 021 ATOMIC 7969870879
 OMO 280 430 NELIE 7997003835
 MO 7969870398 FR ROCAILLE 7969870398
 MMO 7998001820 FR ONDINE 7998001820

OOM 271 920 POTIRON 7949950013
 OM 279 100 ATOS 4975517381
 MOM 4975517203 FR TONIQUE 4975517203

MA 7922662070 FR /1 ot FUTILE 7922662070
 OMM 279 101 SOCRATE 7968170542
 MM 7922661528 FR AMPOULE 7922661528
 MMM 7922661163 FR UNIE 7922661163

Vl.užit:nar: 45 kg ve 120d: 211 kg ve 210d: 379 kg v 365d: 597 kg / kříž: 131 cm
 Přírůstek v testu : 1341 g / 46 přírůstek od narození: 1450 g / 101 šourek 37 cm
 Věk při ZV 473 dní aktuálně k 23.03.17 hmotnost: 693 kg výška v kříži: 138 cm

PLEMENNÉ HODNOTY										LINEARNÍ HODNOCENÍ							
	pp	ru	pp	ru	TR	KT	OS	UT		Hmot	kříž	TR	KT	OS	UT	CE	
BÝK	PE	93	111	ME	106	86	108	107	103	105							
MATKA	PE	86	115	ME	105	87	104	93	88	91	770	140	21	18	17	6	62
OTEC	PE	99	107	ME	107	86	112	101	95	100	0	0	0	0	0	0	0

HODNOCEN: TR 9 / /10 KT / / OS / / UT Výsledek:

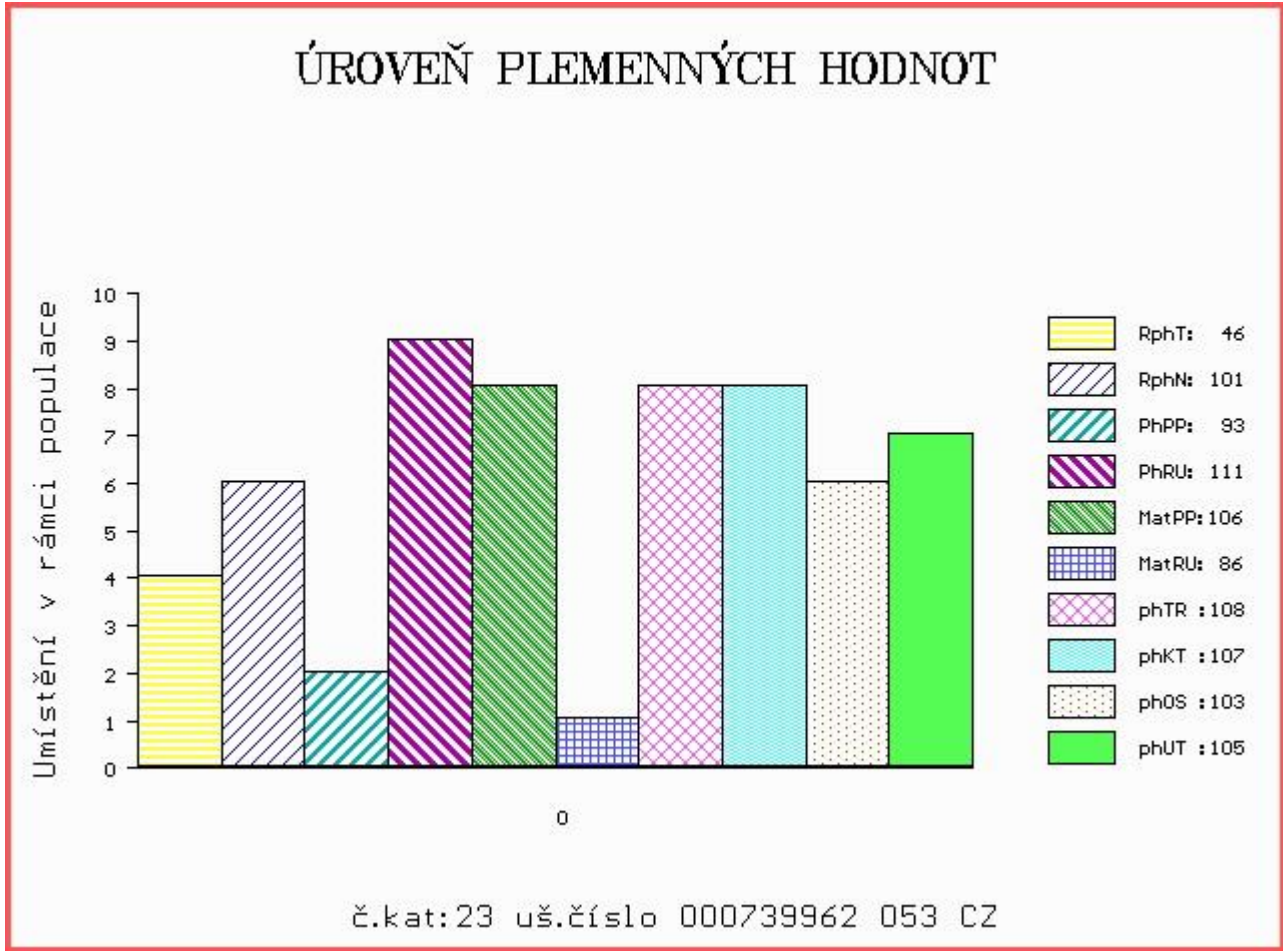

Číslo : 801649 021 CZ CELESTÝN MOF Číslo katalogu 24
 Dat.nar. : 21.02.2016 Plemeno : PP100 Parthenais
 Chovatel : Montážně obchodní firma s.r.o., B.Mlýn
 Majitel : Natural, spol s r.o.Hradištko

OOO 279 692 STALINE 8564011216
 OO 272 348 AMBITIEUX 8564011523
 MOO 8564011086 FR ROSACE 8564011086

OTEC ZPA 018 GEGE 7913951964
 OMO 271 920 POTIRON 7949950013
 MO 7913951091 FR ALPINE 7913951091
 MMO 7913950289 FR PERVENCHE 7913950289

OOM 271 444 PANACHE 7969870066
 OM 272 360 BONAPARTE 8562961384
 MOM 8562961123 FR TOUPIE 8562961123

MA 8534119306 FR /4 ot EOSINE 8534119306
 OMM 271 920 POTIRON 7949950013
 MM 8534119041 FR BOUSSOLE 8534119041
 MMM 8534118673 FR SACCADE 8534118673

Vl.užit:nar: 35 kg ve 120d: 193 kg ve 210d: 264 kg v 365d: 449 kg / kříž: 132 cm
 Přírustek v testu : 1233 g / 39 přírustek od narození: 1119 g / 79 šourek 30 cm
 Věk při ZV 422 dní aktuálně k 23.03.17 hmotnost: 478 kg výška v kříži: 135 cm

PLEMENNÉ HODNOTY										LINEARNÍ HODNOCENÍ							
	pp	ru	pp	ru	TR	KT	OS	UT		Hmot	kříž	TR	KT	OS	UT	CE	
BÝK	PE	107	101	ME	100	91	103	102	99	100							
MATKA	PE	101	100	ME	104	95	101	116	121	118	726	140	22	20	19	7	68
OTEC	PE	112	101	ME	96	87	103	107	105	104	830	146	29	22	23	8	82

HODNOCEN: TR 9 / / 4 KT / / OS / / UT Výsledek:

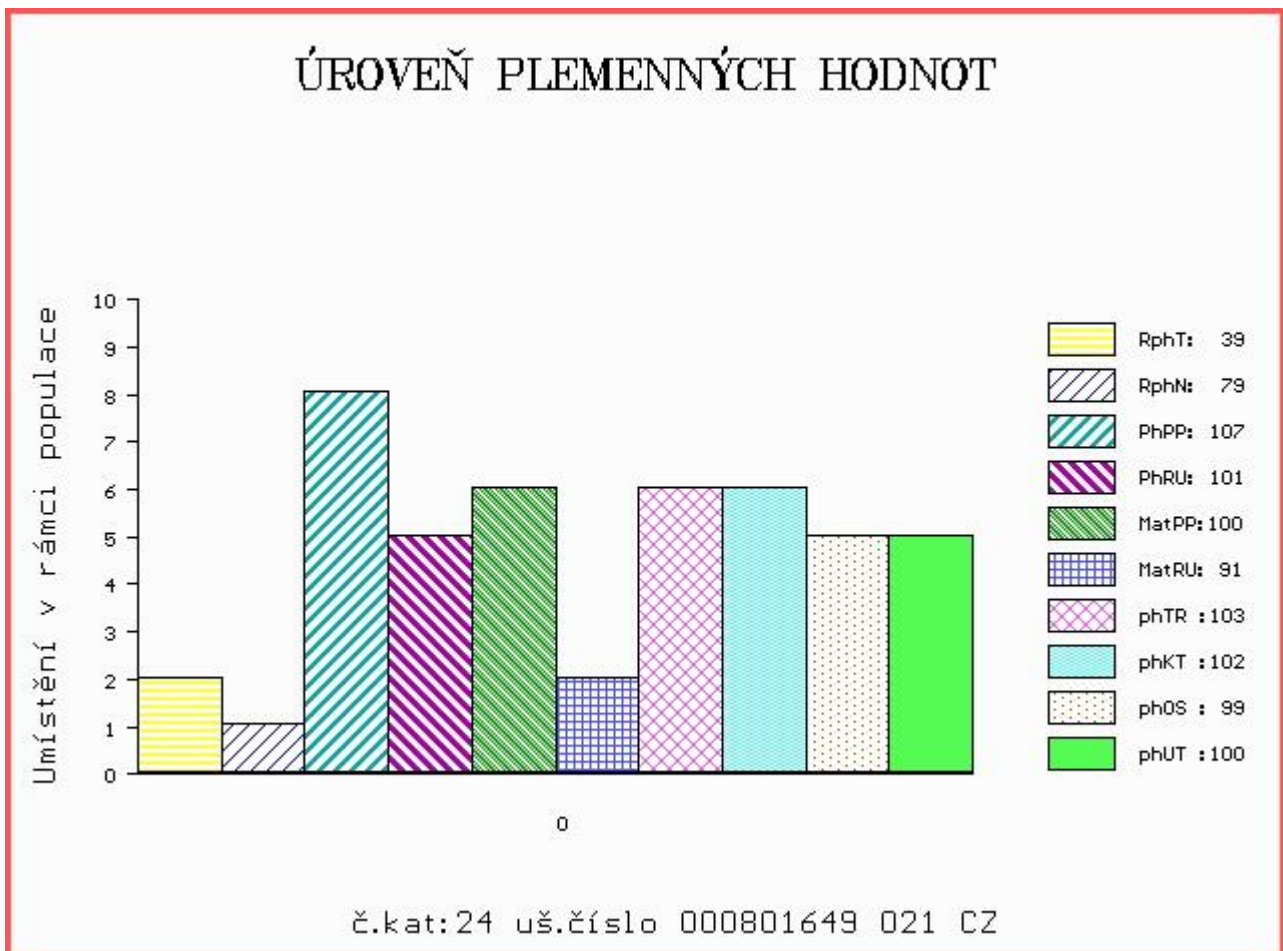

Býci vyřazení před základním výběrem

Číslo : 753610 053 CZ COMANDANT Z JAVORNÍKA MH/+ Číslo katalogu 25
 Dat.nar. : 19.02.2016 Plemeno : K100 Gasconne
 Chovatel : Brůna Josef, Javorník
 Majitel : Natural, spol s r.o. Hradištko

OOO 269 065 INTOX 3193043969
 OO 270 176 OCCITAN 3198088298
 MOO 904604813 FR BARROU 2 0904604813

Otec ZGS 100 ULSTER 6506203674
 OMO 270 561 JOCKEY 1194001573
 MO 6597007576 FR 7576 6597007576
 MMO 0 3602 6594003602

OOM 265 183 JIVAROS 3194044121
 OM ZGS 034 PARFAIT 1139008961
 MOM 85832 214 CZ 234 1163293234

MA 99076 911 CZ /5 ot POKORA VUŽV 127000099076911
 OMM ZGS 002 FOX 3190240259
 MM 40019 717 CZ 127717040019
 MMM 40807 113 CZ HELOISE 1102425478

Vl.užit:nar: 40 kg ve 120d: 196 kg ve 210d: 296 kg v 365d: 483 kg / kříž: 133 cm
 Přírůstek v testu : 1541 g / 102 přírůstek od narození: 1264 g / 95 šourek 0 cm
 Věk při ZV 424 dní aktuálně k 23.03.17 hmotnost: 543 kg výška v kříži: 134 cm

PLEMENNÉ HODNOTY										LINEARNÍ HODNOCENÍ						
	pp	ru	pp	ru	TR	KT	OS	UT	Hmot	kříž	TR	KT	OS	UT	CE	
BÝK	PE	102	99	ME	96	105	77	68	74	70						
MATKA	PE	95	89	ME	95	120	92	96	99	96	680	138	18	16	16	
Otec	PE	102	96	ME	100	94	110	98	99	100	0	0	0	0	0	

HODNOCEN: TR 8 / / 9 KT / / OS / / UT Výsledek: před ZV-rab.povaha

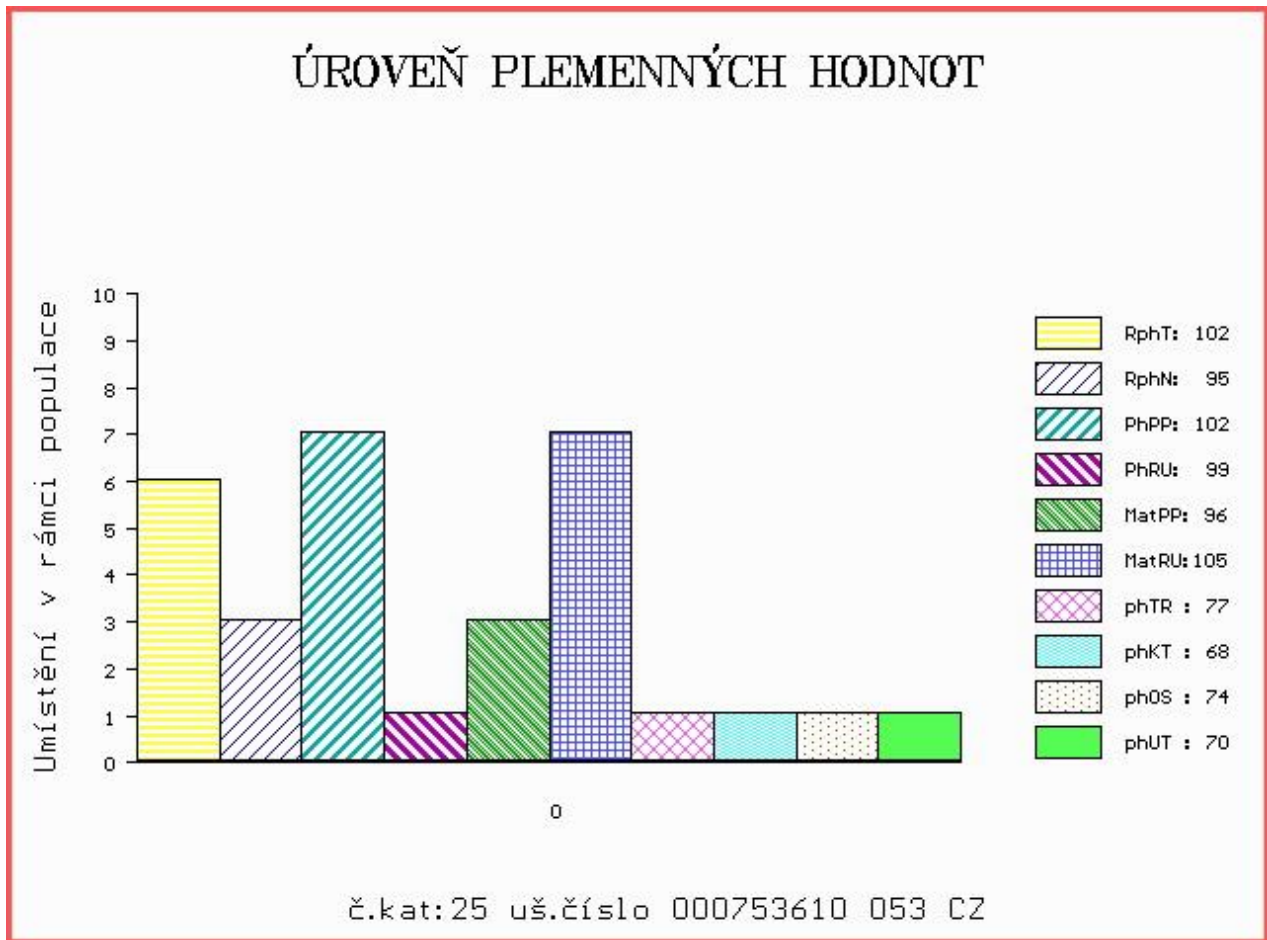

Číslo : 801637 021 CZ CILINDR MOF Číslo katalogu 26
 Dat.nar. : 13.02.2016 Plemeno : PP100 Parthenais
 Chovatel : Montážně obchodní firma s.r.o., B.Mlýn
 Majitel : Natural, spol s r.o.Hradištko

OOO 279 692 STALINE 8564011216
 OO 272 348 AMBITIEUX 8564011523
 MOO 8564011086 FR ROSACE 8564011086

Otec ZPA 018 GEGE 7913951964
 OMO 271 920 POTIRON 7949950013
 MO 7913951091 FR ALPINE 7913951091
 MMO 7913950289 FR PERVENCHE 7913950289

OOM ZPA 022 A TA SANTE 7955170442
 OM 272 356 DIABOLO 8576376617
 MOM 8576375943 FR URANIE 8576375943

MA 8534119388 FR /3 ot FEE 8534119388
 OMM 272 357 TRAPEZE 8534118767
 MM 8534118947 FR AVOCATE 8534118947
 MMM 8534118653 FR SAVEUR 8534118653

Vl.užit:nar: 35 kg ve 120d: 177 kg ve 210d: 260 kg v 365d: 429 kg / kříž: 124 cm
 Přírůstek v testu : 1416 g / 48 přírůstek od narození: 1119 g / 91 šourek 0 cm
 Věk při ZV 430 dní aktuálně k 23.03.17 hmotnost: 487 kg výška v kříži: 130 cm

PLEMENNÉ HODNOTY						LINEARNÍ HODNOCENÍ											
	pp	ru	pp	ru	TR	KT	OS	UT	Hmot	kříž	TR	KT	OS	UT	CE		
BÝK	PE	108	102	ME	98	106	115	108	103	108							
MATKA	PE	103	102	ME	99	124	111	117	121	119	790	137	21	16	16	6	59
Otec	PE	112	101	ME	96	87	103	107	105	104	830	146	29	22	23	8	82

HODNOCEN: TR 6 / / 2 KT / / OS / / UT Výsledek: před ZV-hm.365d

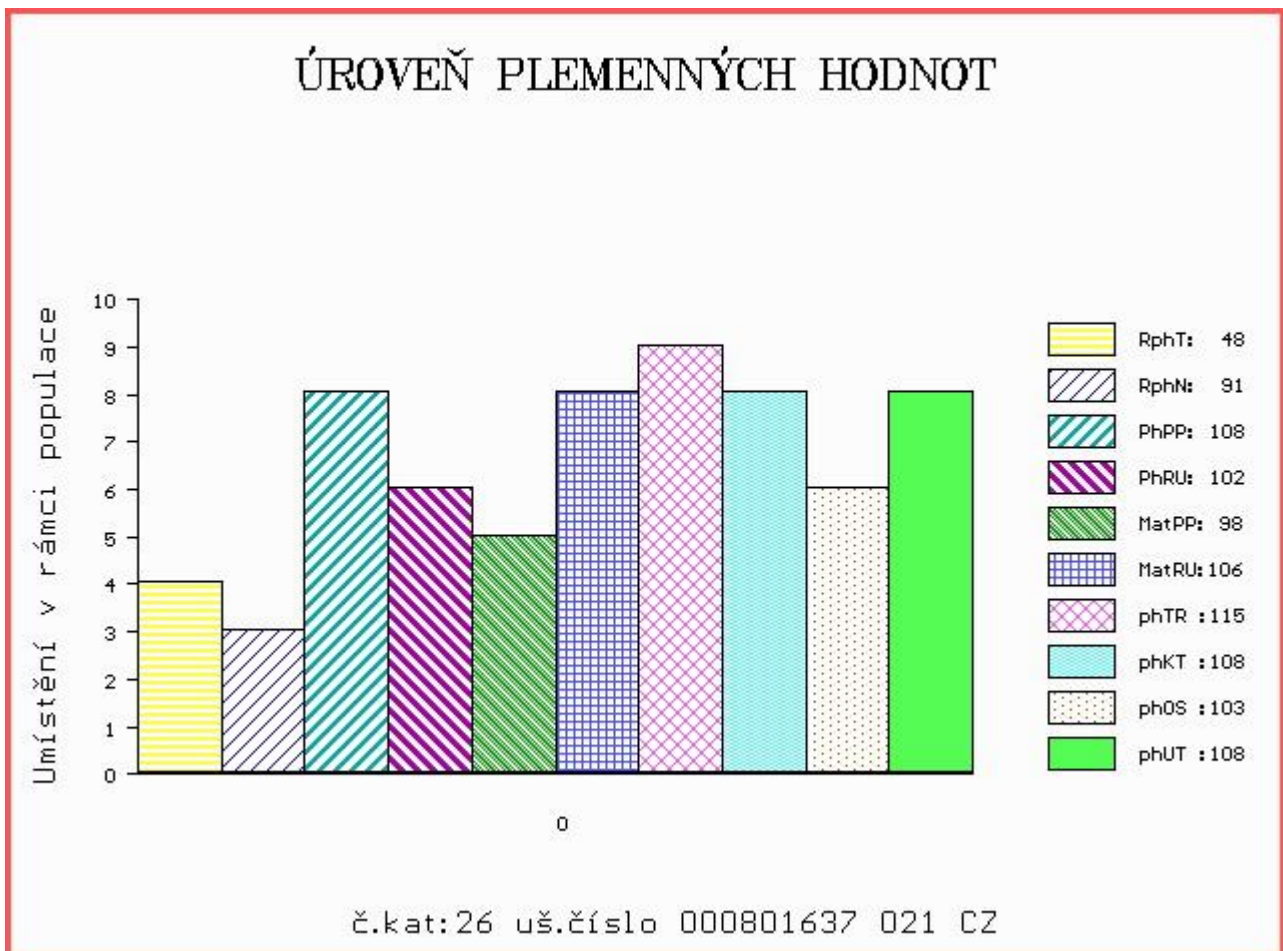



NÁRODNÍ VÝSTAVA HOSPODÁŘSKÝCH ZVÍŘAT MEZINÁRODNÍ VELETRH PRO ŽIVOČIŠNOU VÝROBU



11.-14.5.2017
BRNO – VÝSTAVIŠTĚ



- Národní šampionát masných plemen skotu
- Národní šampionát holštýnského skotu
- Národní šampionát plemen brown swiss a jersey
- Přehlídka českého strakatého skotu
- Předvádění prasat, ovcí a koz s odborným komentářem
- Přehlídky a hodnocení koní s ukázkami jezdeckých sportů
- Včelařská výstava
- Prezentace regionálních potravin
- Prezentace potravin Klasa a Český výrobek

Souběžně probíhají:



www.vystavazvirat.cz
www.animaltech.cz

