

KATALOG ZÁKLADNÍHO VÝBĚRU

dne 21.04.2017

OPB Cunkov

začátek 09,00 hod.

Č.	k.	Číslo býčka	OTEC st.reg.	DATUM NAROZENÍ	PLEM.	PŘÍRUSTEK (g)				CH O V A T E L
						test	RPH	živ.	RPH	
1	788990	021	CZ ZSI	157 08.01.16	S100	1616	95	1456	98	ZD Krásná Hora n.Vlt., a.s.
2	636904	072	CZ ZMS	264 16.01.16	S100	1875	111	1580	114	Polfin eko s.r.o.Újezd u V.K.
3	788997	021	CZ ZMS	134 19.01.16	S100	2125	116	1551	116	ZD Krásná Hora n.Vlt., a.s.
4	948463	031	CZ BJ	185 20.01.16	S100	1766	103	1462	97	Káňa Petr, Mlynářovice
5	948464	031	CZ BJ	185 26.01.16	S100	1691	94	1428	89	Káňa Petr, Mlynářovice
6	636908	072	CZ ZMS	201 27.01.16	S100	1933	116	1552	119	Polfin eko s.r.o.Újezd u V.K.
7	636910	072	CZ ZSI	715 28.01.16	S100	1966	117	1425	123	Polfin eko s.r.o.Újezd u V.K.
8	571229	042	CZ ZMS	051 05.02.16	S100	2275	123	1678	122	ZD Podlesí Ročov
9	965834	031	CZ ZMS	277 13.02.16	S100	1816	100	1677	98	Farma Kozák, s.r.o.
10	931123	031	CZ ZMS	285 01.03.16	S100	1566	96	1384	95	Talafous Jaroslav, Krč
11	931124	031	CZ ZMS	285 02.03.16	S100	1483	96	1305	95	Talafous Jaroslav, Krč
12	908827	031	CZ ZMS	065 15.03.16	S100	1700	108	1465	105	Vachtfeitl Josef, Zábrdí
13	581112	042	CZ ZMS	260 18.03.16	S100	1891	109	1456	99	ZD Podlesí Ročov
14	581113	042	CZ ZMS	260 18.03.16	S100	1741	106	1340	99	ZD Podlesí Ročov
15	581115	042	CZ ZMS	260 19.03.16	S100	1825	104	1481	96	ZD Podlesí Ročov
16	649846	072	CZ ZMS	232 19.03.16	S100	2500	135	1927	132	Polfin eko s.r.o.Újezd u V.K.
17	581116	042	CZ ZSI	979 20.03.16	S100	2116	113	1596	110	ZD Podlesí Ročov
18	581117	042	CZ ZMS	260 20.03.16	S100	1825	109	1390	101	ZD Podlesí Ročov
19	649850	072	CZ ZSI	901 21.03.16	S100	1816	107	1516	109	Polfin eko s.r.o.Újezd u V.K.
20	581120	042	CZ ZMS	260 22.03.16	S100	1991	109	1583	101	ZD Podlesí Ročov
21	581121	042	CZ ZSI	979 22.03.16	S100	2000	119	1610	114	ZD Podlesí Ročov
22	979159	031	CZ ZMS	065 24.03.16	S100	1516	102	1534	99	Vachtfeitl Josef, Zábrdí
23	581122	042	CZ ZSI	979 26.03.16	S100	1583	100	1510	100	ZD Podlesí Ročov
24	581124	042	CZ ZMS	260 27.03.16	S100	1766	111	1481	105	ZD Podlesí Ročov
25	739967	053	CZ ZAU	003 19.02.16	UU100	1641	90	1404	87	Střední škola zem.a vet.Lanškroun
26	739968	053	CZ ZAU	003 24.02.16	UU100	1608	89	1480	85	Střední škola zem.a vet.Lanškroun
27	739969	053	CZ ZAU	006 28.02.16	UU100	1508	79	1359	86	Střední škola zem.a vet.Lanškroun
28	739970	053	CZ ZAU	006 07.03.16	UU100	1566	81	1359	90	Střední škola zem.a vet.Lanškroun
29	739964	053	CZ ZPA	002 10.01.16	PP100	1500	58	1251	101	Střední škola zem.a vet.Lanškroun
30	972042	031	CZ ZPA	025 12.02.16	PP100	1475	54	1264	111	Tájek Jaroslav, Zvíkov
31	972043	031	CZ ZPA	002 29.02.16	PP100	1233	44	1170	92	Tájek Jaroslav, Zvíkov
32	965840	031	CZ ZPA	026 16.03.16	PP100	1375	47	1330	97	Farma Kozák, s.r.o.
33	642256	062	CZ ZSA	167 03.01.16	Z100	1566	103	1386	105	Mendelova univer.Brno-ŠZP Žabčice
34	965831	031	CZ ZSA	154 30.01.16	Z100	1400	96	1327	82	Farma Kozák, s.r.o.
35	965828	031	CZ ZBA	894 09.01.16	Q100	1391	99	1475	101	Farma Kozák, s.r.o.
36	789012	021	CZ ZBA	958 30.01.16	Q100	2025	113	1351	111	ZD Krásná Hora n.Vlt., a.s.
37	581152	042	CZ HRP	580 06.03.16	U100	1591	102	1295	106	ZD Podlesí Ročov
38	581155	042	CZ HRP	580 12.03.16	U100	1608	102	1406	111	ZD Podlesí Ročov
39	965836	031	CZ ZBM	315 19.02.16	B100	1400	108	1165	110	Farma Kozák, s.r.o.
40	959134	061	CZ ZBM	336 03.03.16	B100	1425	102	1332	99	Velát Jaroslav, Horní Prosička

Býci vyřazení před základním výběrem

Č.	k.	Číslo býčka	OTEC st.reg.	Datum narození	Plem.	Body		CHOVATEL	Důvod vyřazení
						VT	HM		
41	965825	031	CZ ZBA	957 02.01.16	Q100	3	5	Farma Kozák, s.r.o.	před ZV-VT
42	756205	021	CZ ZBA	806 15.01.16	Q100	9	8	ZD Krásná Hora n.Vlt., a.s.	před ZV-povaha
43	756208	021	CZ ZBA	806 20.01.16	Q100	9	9	ZD Krásná Hora n.Vlt., a.s.	před ZV-povaha
44	818945	021	CZ ZBA	815 12.02.16	Q100	8	7	ZD Krásná Hora n.Vlt., a.s.	před ZV-povaha

Plemenné hodnoty uvedené v katalogu jsou spočítány k 31.3.2017

Termíny základních výběrů a dražeb v roce 2017

II.turnus - Býci narození 1.10.2015 - 31.3.2016 na OPB a OCH

Den	Datum	Začátek *	OPB , chovatel	Ks	Plemena	Dražba
Pondělí	10.4.2017	8,00	OPB Benešov	73	CH	hodinu po skončení ZV
Úterý	11.4.2017	9,00	OPB Benešov	33	LI	hodinu po skončení ZV
		15,00	Niemiec Czeslaw,Dolní Žukov	3	LI	x
		16,00	Ševčík Jiří,Jerlochovice	1	MS	x
		16,30	VFU Brno ŠZP Nový Jičín	6	LI	x
Středa	12.4.2017	9,00	OPB Benešov	24	AA,BA	hodinu po skončení ZV
		14,00	Vsacko Hovězí,a.s.	10	MS	x
		15,00	Olšava eko s.r.o.Sehradice	8	AA	x
		16,30	ZEMASPOL odbyt s.r.o.Uherský Brod	6	MS	x
		17,30	Dolňácko a.s.Hluk	2	BA	x
Čtvrtek	13.4.2017	9,00	OPB Osík	49	CH	hodinu po skončení ZV
		15,00	Lux Jiří,Vlkov	3	CH	x
		16,00	Šeda J.,Helvíkovice	4	LI	x
		17,00	Avena s.r.o.Dlouhá Třebová	2	LI	x
		17,30	Fišar Filip,Lhotka	3	LI	x
Pátek	14.4.2017	x	Statní svátek	x	x	x
Sobota	15.4.2017	x	x	x	x	x
Neděle	16.4.2017	x	x	x	x	x
Pondělí	17.4.2017	x	Statní svátek	x	x	x
Úterý	18.4.2017	9,00	OPB Osík	26	AA,HE,PP,GS	hodinu po skončení ZV
		15,00	Slavík Leoš,Mokryšov	1	CH	x
		17,00	Mimra Pavel,Mgr.,Slatina	3	MS	x
Středa	19.4.2017	9,00	OPB Cunkov	50	CH,LI	hodinu po skončení ZV
		15,30	Farma Karel Dvořák s.r.o.	3	LI	x
		17,00	Bartůněk Karel,Přílepov	3	HE	x
Čtvrtek	20.4.2017	9,00	OPB Cunkov	46	AA	hodinu po skončení ZV
		15,30	Žižala Josef ml.,Úročnice	5	MS	x
		16,30	Pokorný Martin,Postupice	1	LI	x
		17,30	IMOPA, a.s.Olbramovice	1	UU	x
Pátek	21.4.2017	9,00	OPB Cunkov	44	MS,BA,PP,UU,SA,HE,BM	hodinu po skončení ZV
		15,00	Heráň Jan,Radič	1	CH	x
		16,00	Bouda Petr ing.,Voděrádky	3	CH	x
		17,30	Zobal Vlastimil ml.,Bor u Březnice	5	CH	x
Sobota	22.4.2017	8,00	Mendelova univerzita Brno-ŠZP Žabčice	1	PP	x
		9,00	Agrochyt s.r.o.Mohelno	1	MS	x
		11,30	Poláková Zdenka,Dolní Libochová	3	MS	x
		12,30	Hatlák Vlastimil,Meziboří	11	CH	x
		14,30	Statek Mitrov,a.s.	11	AA	x
		15,30	Hrtús Miroslav,Mírovka	2	BA	x
		16,00	ZD Pozovice	14	CH	x
Neděle	23.4.2017	8,00	TEGRO s.r.o.,Těšenov	15	AA	x
		10,30	Šašek Vladimír,ing.,Rantířov	16	AA	x
		13,30	Dvořák Josef,ing.,Telecí	9	AA	x
		16,00	VETLABFARM s.r.o.Jakubovice	12	AA	x

<i>Den</i>	<i>Datum</i>	<i>Začátek *</i>	<i>OPB , chovatel</i>	<i>Ks</i>	<i>Plemena</i>	<i>Dražba</i>
Pondělí	24.4.2017	8,00	<i>FARMA VAJGLOV,a.s.Vajglov</i>	2	MS	x
		9,00	<i>OPB Janovice</i>	27	MS,CH,HE,AA	<i>hodinu po skončení ZV</i>
		14,30	<i>AGRO A.R.W.,s.r.o.Stará Červená Voda</i>	3	MS	x
		15,00	<i>Reinold Manfred,Stará Červená Voda</i>	2	MS	x
		15,30	<i>Nátr Jiří,Černá Voda</i>	3	CH	x
Úterý	25.4.2017	9,00	<i>OPB Osík</i>	32	LI,BA,MS	<i>hodinu po skončení ZV</i>
		15,00	<i>Paďour Leopold,Lukavice</i>	1	BA	x
		16,00	<i>Farma Kaliště s.r.o.Č.Libchavy</i>	9	LI	x
Středa	26.4.2017	8,00	<i>Nejdl Martin,Kvaslice</i>	4	AA	x
		9,00	<i>OPB Měcholupy</i>	58	MS,AA,BA,CH	<i>hodinu po skončení ZV</i>
		13,00	<i>Krompaský Hubert, Kratice</i>	1	MS	x
		16,00	<i>Šumavský angus spol.s r.o.Soběsuky</i>	24	AA	x
		19,00	<i>Kubík Dušan,Třebčice</i>	1	HE	x
Čtvrtek	27.4.2017	9,00	<i>OPB Kundratice</i>	34	CH	<i>hodinu po skončení ZV</i>
		14,30	<i>OPB H.Jadruž</i>	21	CH	<i>hodinu po skončení ZV</i>
		16,30	<i>Chlupáčková Hana,Ing.,Ležnice</i>	3	MS	x
		18,00	<i>Vaňousek Vladimír,farma Javorná</i>	6	MS,SA	x
Pátek	28.4.2017	9,00	<i>OPB Kundratice</i>	37	MS,AA,LI	<i>hodinu po skončení ZV</i>
		14,30	<i>OPB H.Jadruž</i>	9	MS	<i>hodinu po skončení ZV</i>
		17,00	<i>Nečtinská zemědělská a.s.</i>	42	LI	x
Sobota	29.4.2017	9,00	<i>Placanda Jakub,Křenovice</i>	8	MS	
		10,30	<i>Šebelka Milan,SZ,Rančice</i>	4	AA	
		12,00	<i>Statek Branná spol.s r.o.</i>	1	LI	
		13,00	<i>Tájek Jaroslav,Zvíkov</i>	1	CH	
		15,00	<i>Farka Martin,Todně</i>	13	LI,UU	
		17,00	<i>Lepša Vladimír,Pěčín</i>	10	AA	
Neděle	30.4.2017	9,00	<i>Lainka B.,farma Zdoňov</i>	13	MS	
		11,00	<i>Zuzánek J.,ing,Bernartice</i>	5	CH,MS	
		13,30	<i>Karsit Agro a.s., Dubenec</i>	5	CH	
Pondělí	1.5.2017	8,00	<i>Antoš Jiří,Kopidlno</i>	2	CH	
		9,00	<i>LOUDY s.r.o.Seletice</i>	1	PI	
		10,00	<i>Farma Limousin s.r.o. Rožd'alovice</i>	3	LI	
		10,30	<i>Montážně obchodní firma s.r.o.,B.Mlýn</i>	29	LI,GS,PP,UU	
		16,00	<i>Hodbod' Gustav,Libštát</i>	2	GS	
Úterý	2.5.2017	8,00	<i>OPB Kamenná</i>	72	MS,PI	<i>hodinu po skončení ZV</i>
		18,00	<i>Konvalinka Libor,J.Pavlovice</i>	3	CH	x
Středa	3.5.2017	9,00	<i>DV Batelov</i>	7	CH	x
		11,30	<i>Habr František ml.,SZ,Báňovice</i>	12	MS	x
		15,00	<i>Egert Jiří,ing.,Lomnice n.Lužnicí</i>	5	AA	x
		16,00	<i>Klusáček Stanislav, Suchdol nad Lužnicí</i>	1	LI	x
		17,00	<i>Faktor Jaroslav,Rychnov nad Malší</i>	2	CH	x
		18,00	<i>Šedivý Jan,Smrhov</i>	1	MS	x
		19,00	<i>Opekar Jan,Chodeč</i>	5	AA	x
Čtvrtek	4.5.2017	8,00	<i>ZD Brloh</i>	18	AA,MS	x
		11,00	<i>Hodina František,Ing.,Záblatí</i>	5	LI,MS	x
		12,30	<i>Vondrušková Věra,Protivec</i>	3	SA	x
		13,30	<i>Valenta Petr,Budyně</i>	8	MS	x
		14,30	<i>Krejcar David,Těšínov</i>	1	SA	x
		15,00	<i>Kofroň Jan,Ing.,Radhostice</i>	21	AA	x
		17,00	<i>Statek Kašperské Hory s.r.o.</i>	4	MS	x

<i>Den</i>	<i>Datum</i>	<i>Začátek *</i>	<i>OPB , chovatel</i>	<i>Ks</i>	<i>Plemena</i>	<i>Dražba</i>
Pátek	5.5.2017	9,00	Kubal Petr, Podmokly	3	MS	x
		9,30	Kubal Radek, Albrechtice	6	LI	x
		11,00	Zelený Jiří, Drouhaveč	9	MS, HE	x
		14,00	Maletická farma s.r.o.	3	CH	x
		16,00	Diviš Miroslav, Láz	4	LI, MS	x
Sobota	6.5.2017	9,00	Skalický J., Libnov	20	AA	x
		13,00	Danko Jan - DASO spol. s.r.o.	13	CH	x
		15,00	Dvorská Pavlína, Teplá	2	CH	x
		16,00	Tůma Oldřich, Mariánské Lázně	1	AA	x
		16,15	Tůmová Anna ing., M. Lázně	1	AA	x
		18,00	Šuranský Jaroslav, Otín, Planá u M.L.	8	MS, CH	x
Neděle	7.5.2017	8,00	Valenta Jiří, Ing., Tuněchody	6	AA	x
		9,30	Vacík Václav ml., Roupov	12	GA, SS	x
		11,00	Žaloudek Roman, Ptenín	6	SS	x
		13,00	Karpenková Natalija, Dubský Mlýn	1	BA	x
		14,00	Agrospol Holding s.r.o.	1	SA	x
		15,00	Černý Josef Ing., Raková	3	CH	x
Pondělí	8.5.2017	x	x	x	x	x
Úterý	9.5.2017	9,00	BRNO			x
Středa	10.5.2017	9,00	BRNO			x
Čtvrtek	11.5.2017	9,00	BRNO			x
Pátek	12.5.2017	9,00	BRNO			x
Sobota	13.5.2017	9,00	BRNO			x
Neděle	14.5.2017	9,00	BRNO			x
Pondělí	15.5.2017	x	x	x	x	x
Úterý	16.5.2017	9,00	Šilhanová Marie, Nová Ves	1	MS	x
		11,00	Šťastný Antonín, SZ, Vědlice	11	BA	x
		13,00	Hromas Jan, Stvolínky	3	AA	x
		15,00	Pícek Milan, Pavlín Dvůr	2	AA	x
Středa	17.5.2017	9,00	Zemědělská společnost Blišany	8	MS	
		11,00	Kejř Jiří, Vřestudy	2	CH	
		12,30	Loos Adolf, Hora Svaté Kateřiny	1	LI	
		13,00	Karban Kamil, Lhenice	3	CH	
		15,30	Družstvo vlastníků Libeň - Vtelno	5	CH	
		16,00	Pauzr Bohuslav, Osinalice	2	AA	
				1235		

*začátky ZV u chovatelů jsou orientační



Vysvětlivky ke zkratkám ve jménech v katalogu :

ET	- býček narozen po embryotrasferu
RED	- zbarvení red angus
P,V	- bezrohý / volný roh - heterozygot (MS,CH,LI,BA)
PP	- bezrohý – homozygot stanoven testem DNA (MS,CH,LI,BA)
R	- rohatý (MS)
+/+	- homozygot s alelami způsobujícími běžné osvalení (GS)
+/MH	- heterozygot s jednou alelou podmiňující dvojí osvalení (GS)
MH/MH	- homozygot - obě alely podmiňující dvojí osvalení (GS – oddíl „B“ PK)

U matek plemene BA

Třída	Výška kříž (cm)	Hmotnost (kg)	RPH přímý efekt	RPH mat. efekt	RPH osvalení
SE	147 a více	800 a více	105 a vic	103 a vic	103 a vic
EC	147 a více	800 a více	105 a vic	pod 103	103 a vic
EM	147 a více	800 a více	pod 105	103 a vic	pod 103
CM	pod 147	pod 800	105 a vic	103 a vic	103 a vic
C1	pod 147	pod 800	105 a vic	pod 103	103 a vic
M1	pod 147	pod 800	pod 105	103 a vic	pod 103

Popisky grafu úrovně plemenných hodnot

Jednotlivé plemenné hodnoty jsou rozděleny do pásem na základě výpočtu kvantilu normálního rozložení, které udávají, jak si konkrétní jedinec stojí v porovnání s průměrem populace plemenných býčků odchovaných v období 2012 – 2017.

pásma	Pozice býka v rámci populace	zkratka	Popis údaje v grafu
10	býk patří hodnotou RPH do 10 % nejlepších býků v daném ukazateli	<i>RphT</i>	RPH pro přírůstek v testu
9	býk patří hodnotou RPH do 20 % nejlepších býků v daném ukazateli	<i>RphN</i>	RPH pro životní přírůstek
8	býk patří hodnotou RPH do 30 % nejlepších býků v daném ukazateli	<i>RpPP</i>	RPH pro přímý efekt porody
7	býk patří hodnotou RPH do 40 % nejlepších býků v daném ukazateli	<i>RpRU</i>	RPH pro přímý efekt růst
6	býk patří hodnotou RPH do 50 % nejlepších býků v daném ukazateli	<i>MatPP</i>	RPH pro maternální efekt porody
5	býk patří hodnotou RPH do průměru býků v daném ukazateli	<i>MatRU</i>	RPH pro maternální efekt růst
4	býk patří hodnotou RPH do 60 % nejlepších býků v daném ukazateli	<i>phTR</i>	RPH pro lineární hodnocení těl. rámce
3	býk patří hodnotou RPH do 70 % nejlepších býků v daném ukazateli	<i>phKT</i>	RPH pro lineární hodnocení kap. těla
2	býk patří hodnotou RPH do 80 % nejlepších býků v daném ukazateli	<i>phOS</i>	RPH pro lineární hodnocení osvalení
1	býk patří hodnotou RPH do 90 % nejlepších býků v daném ukazateli	<i>phUT</i>	RPH pro lineární hodnocení užit. typ

Hlavní selekční kritéria pro výběr do plemnitby na OPB a odchovu u chovatele

Hlavním selekčním kritériem bude pouze lineární hodnocení při základním výběru.

Důvody vyřazení před základním výběrem

- hodnocení tělesného rámce (1,2,3 body dle parametrů daného plemene)
- hodnocení bodů za hmotnost v 365 dnech (1,2,3 body dle parametrů daného plemene)
- nepředvedení býka k základnímu výběru na ohlávce nebo na vodící tyči
- na základě rozhodnutí majitele býka o jeho vyřazení
- zdravotní důvody (displazie varlat, apod.)

Důvody vyřazení při základním výběrem

- hodnocení délky těla (1,2,3 body dle parametrů daného plemene)
- hodnocení ukazatelů kapacity těla (1,2,3 body dle parametrů daného plemene)
- hodnocení ukazatelů osvalení (1,2,3 body dle parametrů daného plemene)
- hodnocení užitkové typu (1,2,3 body dle parametrů daného plemene)
- závažné vady exteriéru při základním výběru
- neodpovídající funkčnost končetin při základním výběru
- zdravotní důvody (displazie varlat, apod.)

Reklamační řád pro základní výběry býků

Majitel odchovávaného býčka má právo podat reklamaci proti rozhodnutí výběrové komise (ČSCHMS). Tato reklamační může mít písemnou nebo ústní formu. Po skončení základního výběru býků vyzve předseda výběrové komise k podání případných protestů (reklamací). Reklamační se podává nejpozději do 60-ti minut od výzvy předsedy výběrové komise. Reklamační se podává předsedovi výběrové komise. Jménem majitele býka může jednat také zástupce OPB. Po vznesení reklamační následuje nové předvedení býka. Reklamační je podmíněna složením nevratné kauce 1000 Kč, přičemž polovina z této částky je určena pro provozovatele OPB a polovina pro ČSCHMS. Tato kauce musí být složena okamžitě v hotovosti v době podání reklamační předsedovi výběrové komise.

V případě shodného verdiktu výběrové komise a majitele býka je platný tento shodný verdikt.

V případě neshody mezi verdiktem výběrové komise a majitelem býka bude proveden nový základní výběr. Provedení nového základního výběru je podmíněno složením kauce 5000 Kč za každého reklamovaného býka. Kauce se skládá na účet ČSCHMS nejpozději do 10-ti kalendářních dnů ode dne provedení základního výběru. V případě, že nebudou peníze připsány na účet v daném termínu, platí původní verdikt výběrové komise a reklamační se dále neřeší. Nový základní výběr se uskuteční do 30-ti dnů od sporného výběru na místě, kde byla podána reklamační, pokud se obě strany nedohodnou jinak. Většinové složení komise nesmí být totožné se složením komise, která vynesla sporný verdikt. O složení komise rozhoduje ČSCHMS po dohodě s příslušným chovatelským klubem a Radou PK daného plemene. O závěru nového základního výběru je sepsán nový výběrový protokol. Proti tomuto rozhodnutí se již nelze dále odvolat. V případě, že je potvrzeno původní rozhodnutí výběrové komise, propadá kauce ve prospěch ČSCHMS, v opačném případě se vrací majiteli býka do 10-ti kalendářních dní od provedení nového základního výběru. Náklady spojené s novým základním výběrem nese strana, která při svém rozhodnutí či jednání nebyla v právu.

V každém případě se o reklamaci vede písemný zápis. Rozhodnutí výběrové komise se váže ke konkrétnímu zvířeti v konkrétním čase a není možno se na něj odvolávat v případných následných sporech. Schváleno výborem ČSCHMS dne 21.3.2006 v Hradištku pod Medníkem, změny schváleny VČS dne 6.9.2007.



Sekretariát: ČSCHMS Praha Těšnov 17 11705 Praha 1 Mobil : +420 724 007 860 Telefon : +420 221 812 865 E-mail : info@cschms.cz	Ředitel PK <i>Kopecký Jan</i> Osík 201 569 67 Osík u Litomyšle Mobil : +420 724 007 862 Telefon : +420 461 612 809 E-mail : kopeccky@cschms.cz	Adresa PK <i>Honová Nina</i> Osvoboditelů 35/9 410 02 Lovosice Mobil : +420 724 073 641 E-mail : honova@cschms.cz
---	--	--

Číslo : **788990 021 CZ CLAUDIUS KH V** Číslo katalogu 1
 Dat.nar. : 08.01.2016 Plemeno : S100 Masný simentál
 Chovatel : ZD Krásná Hora n.Vlt.,a.s.
 Majitel : ZD Krásná Hora n.Vlt.,a.s.

OOO 265 298 SWITZ POLL RED 1206195
 OO 262 111 SWITZ HPF REDWOOD 87537
 MOO 0 SWITZ POLL DAISY M 1413247

OTEC ZSI 157 VINGEGAARD JAMAICA ET P 41524-0522
 OMO 265 075 FRASER POL CLASSIC P36209
 MO 4152400385 DK VINGEGAARD HEPTAGON 41524-00385
 MMO 2 200 CZ KLAESTRUP STENCA 50853

OOM 268 237 ROSAS PROBAT 79150-00139
 OM ZSI 284 HOLM ULRICK P 36545-00514
 MOM 3654500359 DK HOLM ROSA 36545-00359

MA 156474 942 CZ /2 ot VANESA Z PODLESÍ P 061000156474942
 OMM ZSI 185 JAS VODŇANSKÝ P 145287126171
 MM 123556 942 CZ P 061000123556942
 MMM 839 942 CZ P 061000000839942

Vl.užit:nar: **45** kg ve 120d: **243** kg ve 210d: **381** kg v 365d: **549** kg / kříž: **134** cm
 Přírustek v testu : **1616 g / 95** přírustek od narození: **1456 g / 98** šourek **39** cm
 Věk při ZV **469** dní aktuálně k 24.03.17 hmotnost: **687** kg výška v kříži: **144** cm

PLEMENNÉ HODNOTY										LINEARNÍ HODNOCENÍ							
	pp	ru	pp	ru	TR	KT	OS	UT	Hmot	kříž	TR	KT	OS	UT	CE		
BÝK	PE	102	122	ME	100	104	111	98	94	98							
MATKA	PE	102	109	ME	115	117	92	94	95	94	574	141	19	18	17	6	60
OTEC	PE	102	120	ME	80	95	102	106	104	106	0	0	0	0	0	0	0

HODNOCEN: TR 8 / / 8 KT / / OS / / UT Výsledek:

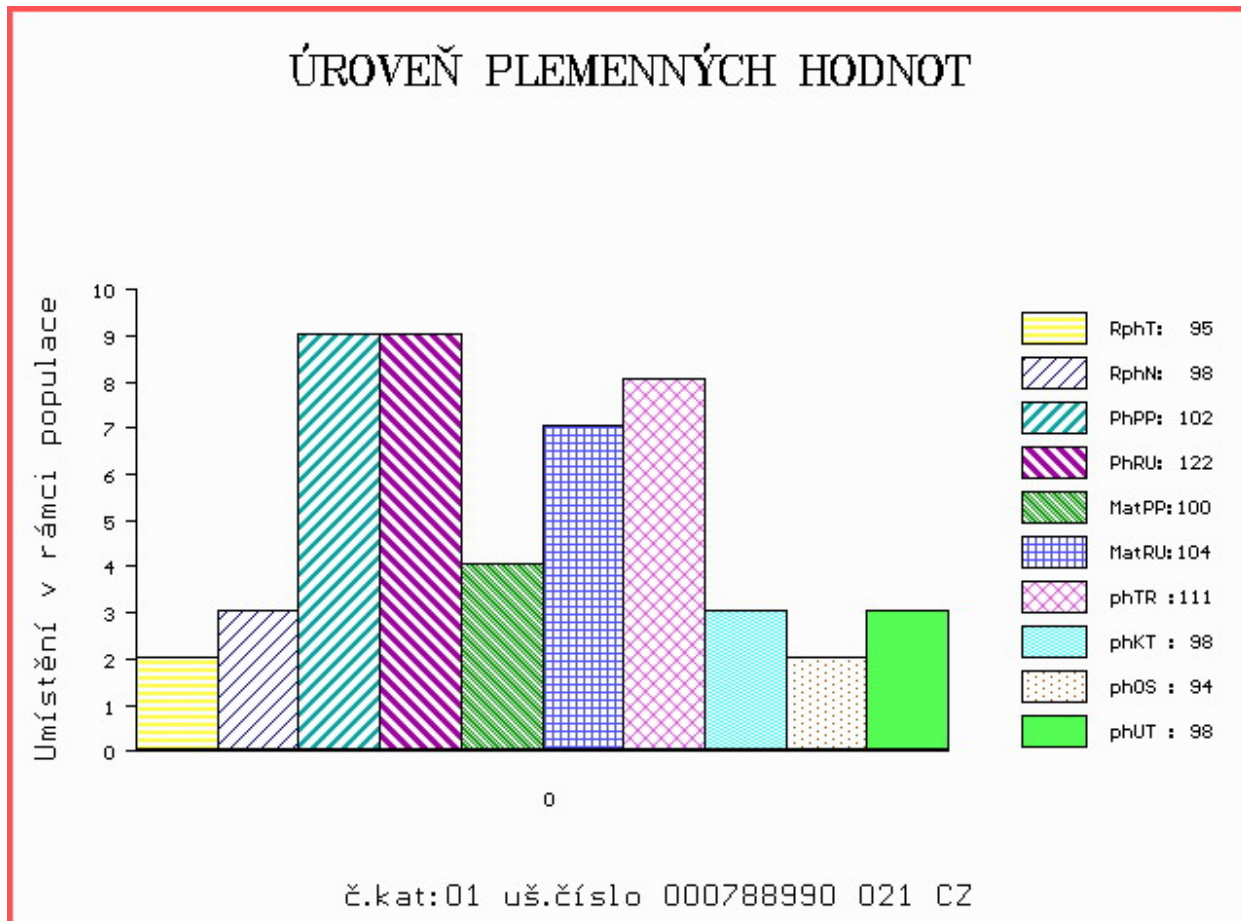

Číslo : **636904 072 CZ CRYSTAL POLFIN P** Číslo katalogu 2
 Dat.nar. : 16.01.2016 Plemeno : S100 Masný simentál
 Chovatel : Polfin eko s.r.o.Újezd u V.K.
 Majitel : Polfin eko s.r.o.Újezd u V.K.

OOO ZSI 821 SNAEBUM CAMPARI PP 27907-00717
 OO ZMS 280 KLITGÅRDENS EMIL P 69488-00073
 MOO 6948800053 DK KLITGÅRDENS CHARLOTTA P 69488-00053

OTEC ZMS 264 LYKKE ICEMAN P 41344-00507
 OMO 269 502 SLIEVENAGH FANTASTIC M042510
 MO 4134400374 DK LYKKE CADETT R 41344-00374
 MMO 4134400326 DK LYKKE VANESSA P 41344-00326

OOM 269 782 OMORGA PRINCE R M060676
 OM ZSI 484 JAEGERGÅRD BISON P 63747-00551
 MOM 6374700490 DK JAEGERGÅRD TROPICANA P 63747-00490

MA 181012 972 CZ /2 ot UNION POLFIN P 339000181012972
 OMM ZSI 215 VINGEGAARD SIRIUS PP 41524-00909
 MM 8238 972 CZ P 339000008238972
 MMM 11996 617 CZ HONETA 134617011996

Vl.užit:nar: **45** kg ve 120d: **229** kg ve 210d: **352** kg v 365d: **619** kg / kříž: **136** cm
 Přírustek v testu : **1875 g / 111** přírustek od narození: **1580 g / 114** šourek **37** cm
 Věk při ZV **461** dní aktuálně k 24.03.17 hmotnost: **729** kg výška v kříži: **141** cm

PLEMENNÉ HODNOTY										LINEARNÍ HODNOCENÍ							
	pp	ru	pp	ru	TR	KT	OS	UT	Hmot	kříž	TR	KT	OS	UT	CE		
BÝK	PE	97	119	ME	98	88	120	114	115	118							
MATKA	PE	98	108	ME	89	97	100	101	101	100	755	141	24	20	18	6	68
OTEC	PE	94	118	ME	102	87	86	84	86	84	843	150	29	24	25	8	86

HODNOCEN: TR 7 / /10 KT / / OS / / UT Výsledek:

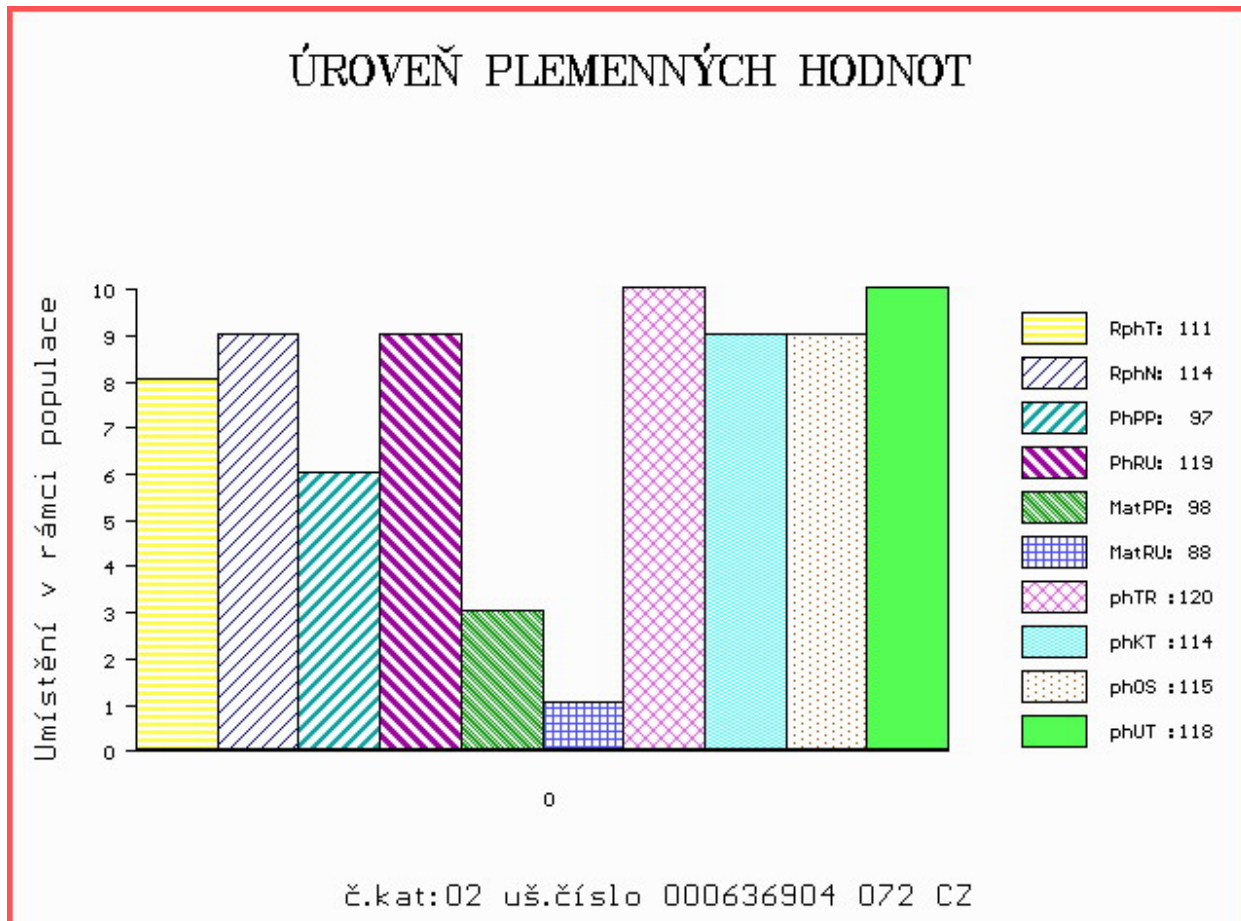

Číslo : **788997 021 CZ CICERO KH P** Číslo katalogu 3
 Dat.nar. : 19.01.2016 Plemeno : S100 Masný simentál
 Chovatel : ZD Krásná Hora n.Vlt.,a.s.
 Majitel : ZD Krásná Hora n.Vlt.,a.s.

OOO 265 867 MIDDELHEDE IMPULS ET 83077-00011
 OO ZSI 637 LANGO DELFA P 17701-00994
 MOO 1770100529 DK BROGÁRD BETTY ET P 17701-00529

OTEC ZMS 134 ZANGA Z LEŽNICE PP 340000554477041

OMO 265 928 QUAX P 13.008 57171
 MO 1302340333 DE ELLENORE P 13.023 40333
 MMO 1301555790 DE P 13.015 55790

OOM ZSI 829 LANGO AUGUST/ATOS PP 17701-00844
 OM ZSI 568 LYKKE DIXIE PP 41344-00399
 MOM 4134400195 DK LYKKE PHILADELPHIA P 41344-00195

MA 277076 921 CZ /4 ot TRACY KH ET P 437000277076921

OMM ZSI 380 VINGEGAARD ANTONIUS P 41524-01078
 MM 129931 942 CZ RADKA Z PODLESÍ P 061000129931942
 MMM 111666 942 CZ OSTRÁ Z PODLESÍ R 061000111666942

Vl.užit:nar: **42** kg ve 120d: **272** kg ve 210d: **382** kg v 365d: **556** kg / kříž: **142** cm
 Přírustek v testu : **2125 g / 116** přírustek od narození: **1551 g / 116** šourek **40** cm
 Věk při ZV **458** dní aktuálně k 24.03.17 hmotnost: **709** kg výška v kříži: **147** cm

PLEMENNÉ HODNOTY

LINEARNÍ HODNOCENÍ

	pp	ru	ME	pp	ru	TR	KT	OS	UT	Hmot	kříž	TR	KT	OS	UT	CE
BÝK	PE	99	122	ME	107	95	95	99	99	98						
MATKA	PE	97	107	ME	120	96	100	104	105	104	864 /	153	28	22	20	8 78
OTEC	PE	88	115	ME	98	103	99	101	105	103	810 /	148	29	22	21	8 80

HODNOCEN: TR 10 / / 8 KT / / OS / / UT Výsledek:

ÚROVEŇ PLEMENNÝCH HODNOT

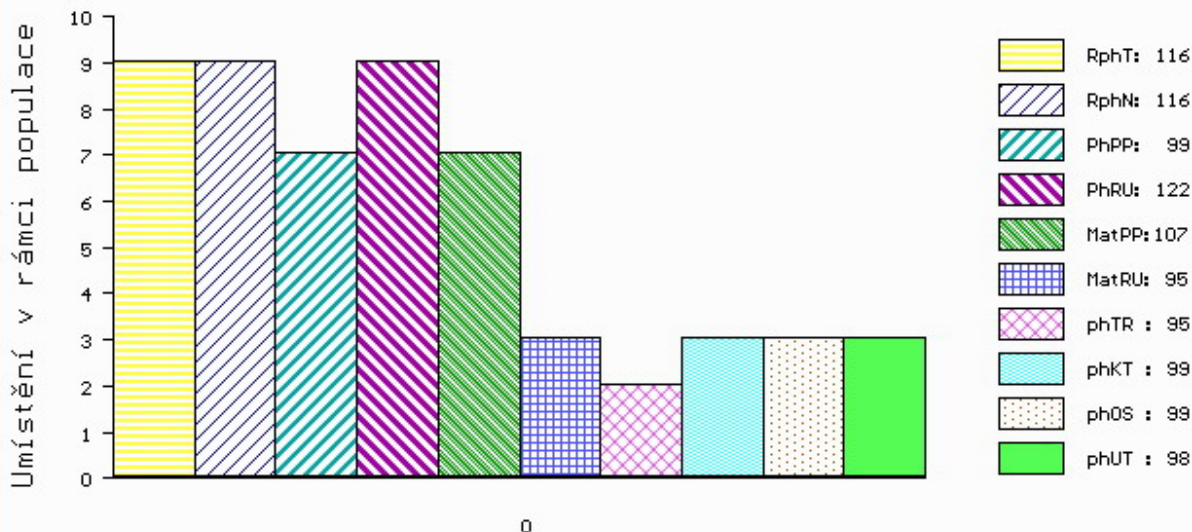

č.kat:03 uš.číslo 000788997 021 CZ

Číslo : **948463 031 CZ CINK VOLARSKÝ P** Číslo katalogu 4
 Dat.nar. : 20.01.2016 Plemeno : S100 Masný simentál
 Chovatel : Káňa Petr, Mlynářovice
 Majitel : Káňa Petr, Mlynářovice

OOO 269 114 STAKKATO 09.114 32723
 OO 268 504 STACHUS V 09.321 15586
 MOO 912787057 DE OLGA 062 P 09.127 87057

Otec BJ 185 STEINADLER PP 09.376 31910
 OMO 269 585 EMU PP 09.140 20612
 MO 932115555 DE HITZE 115 P 09.321 15555
 MMO 914218112 DE HUMANA 077 P 09.142 18112

OOM ZSI 400 HEDETOFT UNITED P 80185-00096
 OM ZSI 816 HOENESS PP 12.601 05246
 MOM 1260065958 DE ALMA P 12.600 65958

MA 505542 931 CZ /1 ot P 416000505542931
 OMM ZSI 490 ROLFSTEDGÅRD CLAUS P 60382-00691
 MM 261211 932 CZ 158000261211932
 MMM 46540 932 CZ R 158000046540932

Vl.užit:nar: **42** kg ve 120d: **204** kg ve 210d: **334** kg v 365d: **552** kg / kříž: **133** cm
 Přírustek v testu : **1766 g / 103** přírustek od narození: **1462 g / 97** šourek **38** cm
 Věk při ZV **457** dní aktuálně k 24.03.17 hmotnost: **669** kg výška v kříži: **139** cm

PLEMENNÉ HODNOTY										LINEARNÍ HODNOCENÍ						
	pp	ru	pp	ru	TR	KT	OS	UT		Hmot	kříž	TR	KT	OS	UT	CE
BÝK	PE	108	113	ME	101	98	108	97	94	97						
MATKA	PE	95	131	ME	105	87	100	102	101	100	788	/ 150	27	22	18	7 74
Otec	PE	121	95	ME	97	110	107	109	109	109	0	/ 0	0	0	0	0 0

HODNOCEN: TR 6 / / 8 KT / / OS / / UT Výsledek:

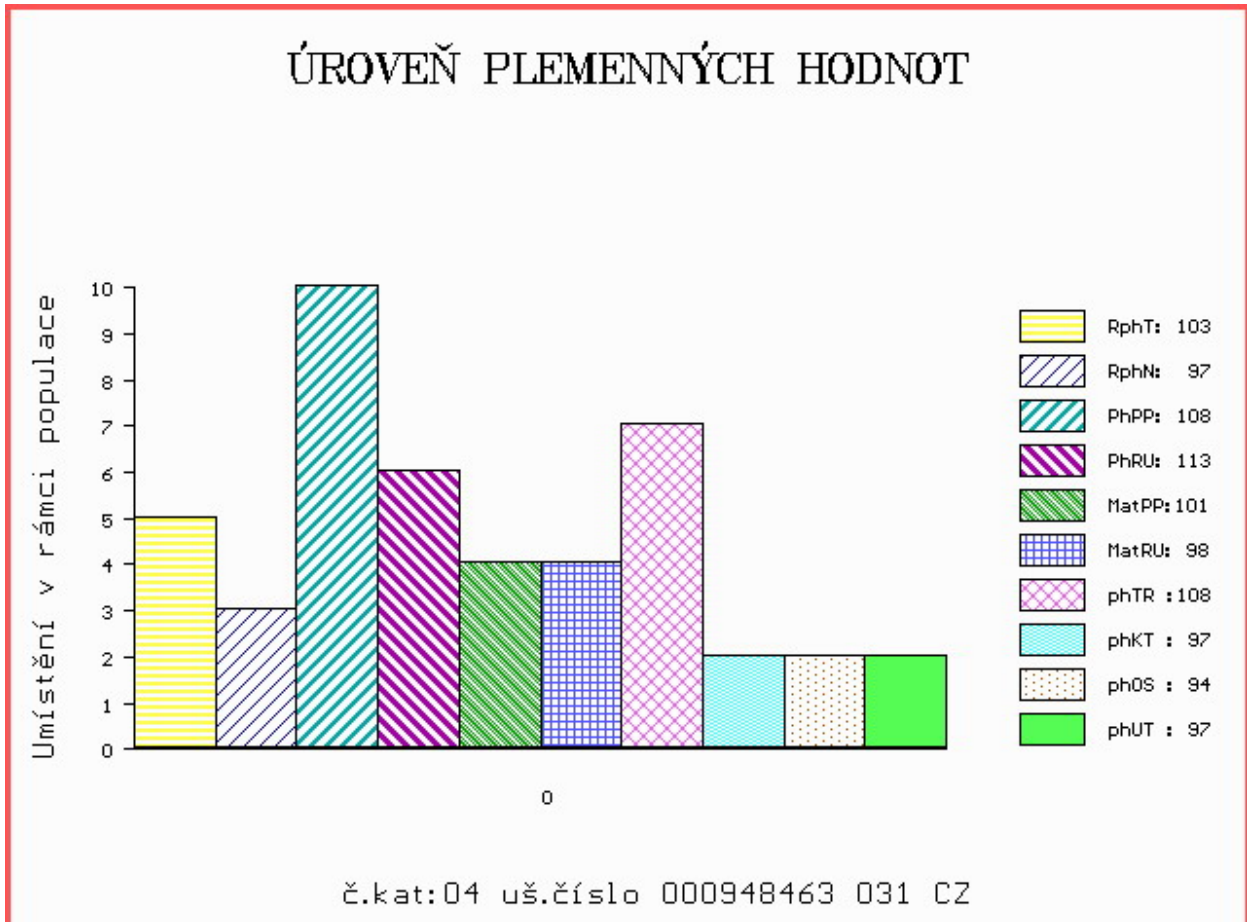

Číslo : **948464 031 CZ CLAIR VOLARSKÝ P** Číslo katalogu 5
 Dat.nar. : 26.01.2016 Plemeno : S100 Masný simentál
 Chovatel : Káňa Petr, Mlynářovice
 Majitel : Káňa Petr, Mlynářovice

OOO 269 114 STAKKATO 09.114 32723
 OO 268 504 STACHUS V 09.321 15586
 MOO 912787057 DE OLGA 062 P 09.127 87057

O TEC BJ 185 STEINADLER PP 09.376 31910
 OMO 269 585 EMU PP 09.140 20612
 MO 932115555 DE HITZE 115 P 09.321 15555
 MMO 914218112 DE HUMANA 077 P 09.142 18112

OOM ZSI 284 HOLM ULRICK P 36545-00514
 OM ZSI 872 UFON Z PODLESÍ P 061000543065042
 MOM 7851 942 CZ P 061000007851942

MA 494773 931 CZ /1 ot ZOE P 414000494773931
 OMM ZSI 479 OKRASA P 392000572995061
 MM 421573 931 CZ TOUHA P 414000421573931
 MMM 102807 942 CZ NÁLADA Z PODLESÍ P 061000102807942

Vl.užit:nar: **42** kg ve 120d: **189** kg ve 210d: **309** kg v 365d: **560** kg / kříž: **136** cm
 Přírustek v testu : **1691** g / **94** přírustek od narození: **1428** g / **89** šourek **40** cm
 Věk při ZV **451** dní aktuálně k 24.03.17 hmotnost: **646** kg výška v kříži: **142** cm

PLEMENNÉ HODNOTY										LINEARNÍ HODNOCENÍ								
	pp	ru	pp	ru	TR	KT	OS	UT		Hmot	kříž	TR	KT	OS	UT	CE		
BÝK	PE	109	99	ME	100	111	98	97	102	104								
MATKA	PE	105	103	ME	98	113	104	103	107	106	678	/	145	25	21	18	7	71
O TEC	PE	121	95	ME	97	110	107	109	109	109	0	/	0	0	0	0	0	0

HODNOCEN: TR 8 / / 9 KT / / OS / / UT Výsledek:

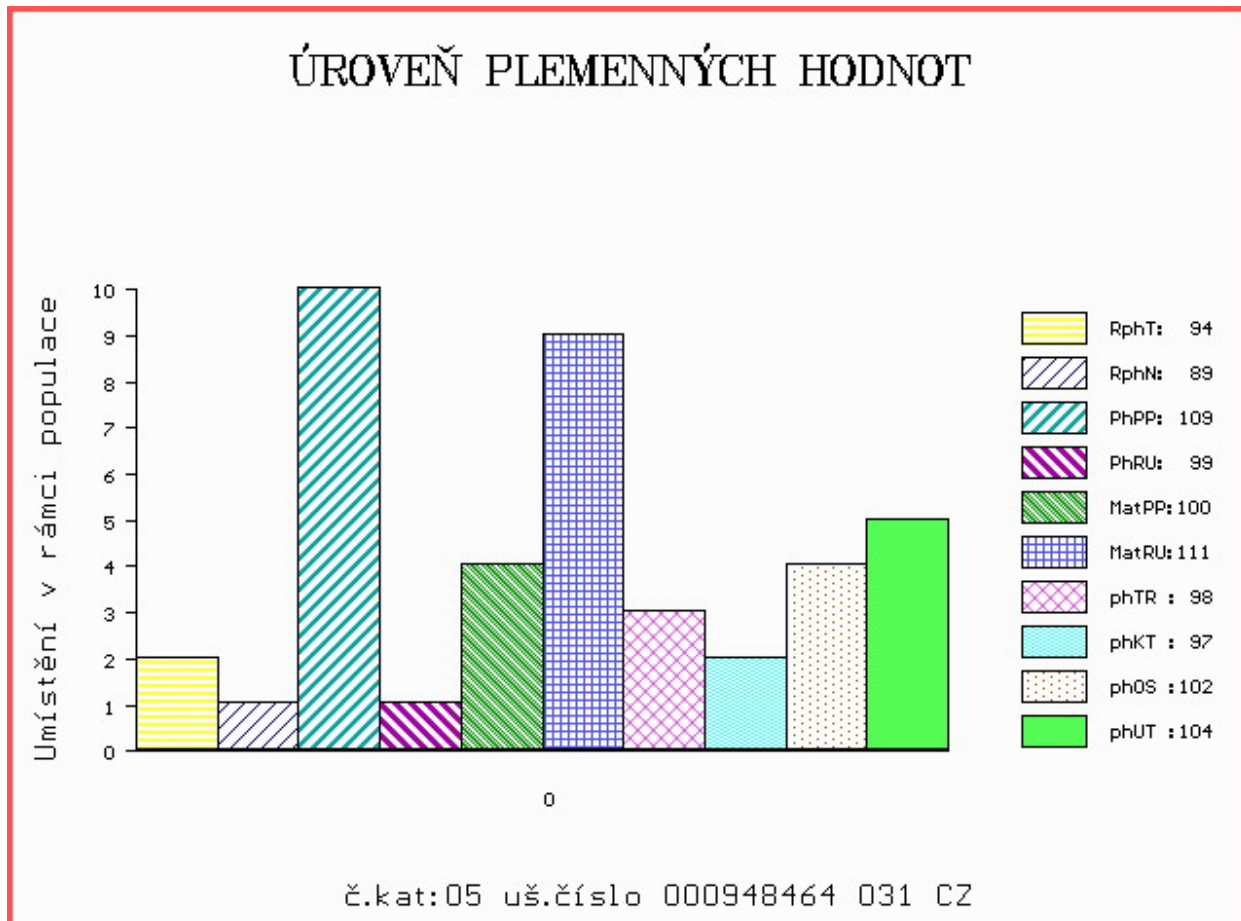

Číslo : **636908 072 CZ CENTRUM POLFIN P** Číslo katalogu 6
 Dat.nar. : 27.01.2016 Plemeno : S100 Masný simentál
 Chovatel : Polfin eko s.r.o.Újezd u V.K.
 Majitel : Polfin eko s.r.o.Újezd u V.K.

OOO 262 692 HILLCREST CHAMPION PMMC017
 OO ZSI 807 CURAHEEN TYSON ET R 171059840126
 MOO 151420930180 IE RACEVIEW MERLE-BEAUTY BATM031

Otec ZMS 201 ZENTRUM VODŇANSKÝ P 145000836371031
 OMO ZSI 178 JIŘÍK VODŇANSKÝ P 145287117144
 MO 181049 931 CZ NORMA VODŇANSKÁ P 145000181049931
 MMO 124781 207 CZ LILIE VODŇANSKÁ P 145207124781

OOM 265 180 VINGEGAARD JERICHO P 41524-00558
 OM ZSI 215 VINGEGAARD SIRIUS PP 41524-00909
 MOM 4152400622 DK VINGEGAARD MADONNA 41524-00622

MA 166444 972 CZ /4 ot SHARP POLFIN P 339000166444972
 OMM SIP 026 BCM PREMIUM 26E G367105
 MM 5595 617 CZ GALA POLFIN R 134617005595
 MMM 5570 617 CZ BBX MS 033D 355007

Vl.užit:nar: 43 kg ve 120d: 204 kg ve 210d: 328 kg v 365d: 584 kg / kříž: 137 cm
 Přírustek v testu : 1933 g / 116 přírustek od narození: 1552 g / 119 šourek 40 cm
 Věk při ZV 450 dní aktuálně k 24.03.17 hmotnost: 698 kg výška v kříži: 141 cm

PLEMENNÉ HODNOTY										LINEARNÍ HODNOCENÍ						
	pp	ru	pp	ru	TR	KT	OS	UT		Hmot	kříž	TR	KT	OS	UT	CE
BÝK	PE	99	115	ME	101	92	98	88	87	89						
MATKA	PE	107	90	ME	108	90	105	107	105	107	750 /	150	25	19	15	6 65
Otec	PE	86	130	ME	96	98	111	111	109	111	757 /	139	26	25	25	9 85

HODNOCEN: TR 7 / / 9 KT / / OS / / UT Výsledek:

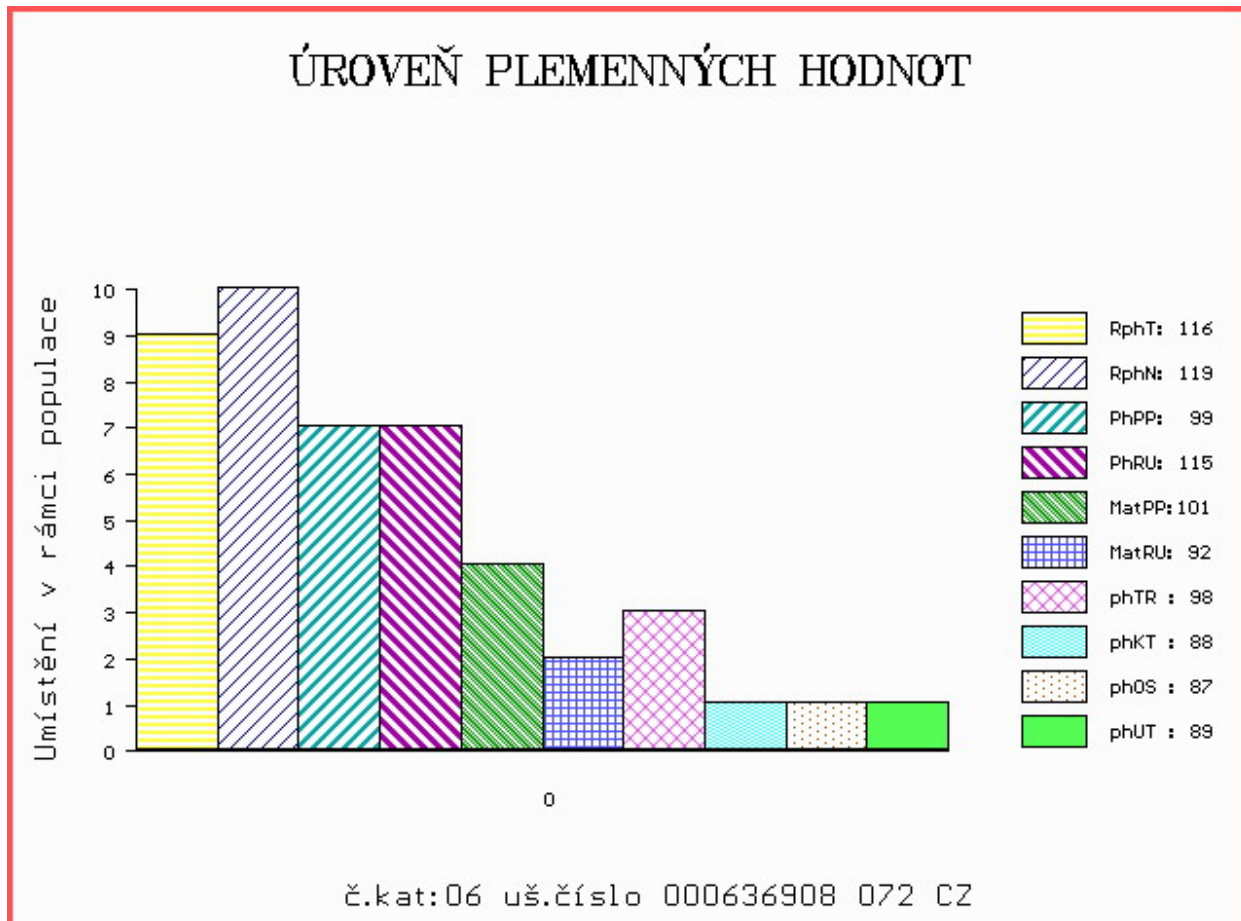

Číslo : **636910 072 CZ CEPOREX POLFIN P** Číslo katalogu 7
 Dat.nar. : 28.01.2016 Plemeno : S100 Masný simentál
 Chovatel : Polfin eko s.r.o.Újezd u V.K.
 Majitel : Polfin eko s.r.o.Újezd u V.K.

OOO 268 240 SERUP REGENT P 41318-00491
 OO ZSI 495 HEDETOFT VITO PP 51546-02044
 MOO 5154601685 DK VIKINGHOLM PIA 51546-01685

OTEC ZSI 715 HESTEHAVEN DADDI P 107267-00098
 OMO ZSI 286 LAMHOJ SUPERY P 70514-00150
 MO 10726700050 DK HESTEHAVEN BLIS 107267-00050
 MMO 1770100690 DK LANGO THORA P 17701-00690

OOM 269 782 OMORGA PRINCE R M060676
 OM ZSI 484 JAEGERGÅRD BISON P 63747-00551
 MOM 6374700490 DK JAEGERGÅRD TROPICANA P 63747-00490

MA 194338 972 CZ /3 ot UNESCO POLFIN P 339000194338972
 OMM ZSI 132 CHRISTLKINDL P 251765109672
 MM 8218 972 CZ LÍSKA POLFIN P 339000008218972
 MMM 5569 617 CZ MS BCM JACKPOT 57D P368352

Vl.užit:nar: **44** kg ve 120d: **203** kg ve 210d: **313** kg v 365d: **527** kg / kříž: **137** cm
 Přírustek v testu : **1966 g / 117** přírustek od narození: **1425 g / 123** šourek **39** cm
 Věk při ZV **449** dní aktuálně k 24.03.17 hmotnost: **644** kg výška v kříži: **142** cm

PLEMENNÉ HODNOTY										LINEARNÍ HODNOCENÍ						
	pp	ru	pp	ru	TR	KT	OS	UT		Hmot	kříž	TR	KT	OS	UT	CE
BÝK	PE	93	116	ME	92	97	107	100	104	104						
MATKA	PE	89	104	ME	77	100	103	105	103	102	730	147	26	21	20	8 75
OTEC	PE	97	128	ME	107	94	97	86	83	84	0	0	0	0	0	0

HODNOCEN: TR 8 / / 7 KT / / OS / / UT Výsledek:

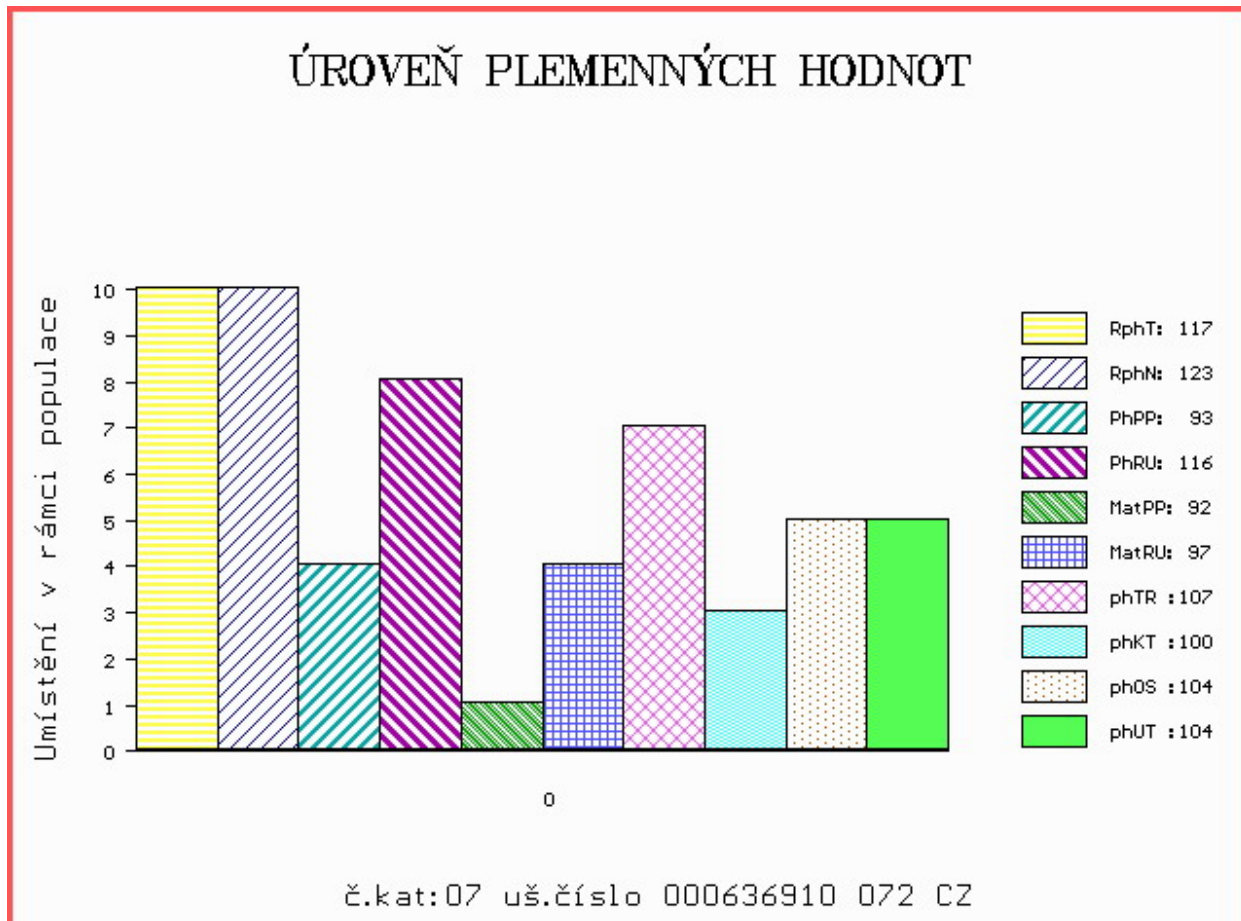

Číslo : **571229 042 CZ CLOON Z PODLESÍ P** Číslo katalogu 8
 Dat.nar. : 05.02.2016 Plemeno : S100 Masný simentál
 Chovatel : ZD Podlesí Ročov
 Majitel : ZD Podlesí Ročov

OOO 262 692 HILLCREST CHAMPION PMMC017
 OO ZSI 949 CURAHEEN VIO ET R 171059860169
 MOO 151420930180 IE RACEVIEW MERLE-BEAUTY BATM031

OTEC **ZMS 051 CLOONDROON CALLING R 271822910155**
 OMO 279 664 CLOONDROON NUGGET 271822950043
 MO 271822930082 IE CLOONDROON TANYA 271822930082
 MMO 321074590024 IE SEEPA NIKITA 321074590024

OOM 269 012 VINGEGAARD TOKYO ET P 41524-00959
 OM ZSI 380 VINGEGAARD ANTONIUS P 41524-01078
 MOM 4152400871 DK VINGEGAARD ROMA P 41524-00871

MA 156493 942 CZ /2 ot VEVERKA Z PODLESÍ P 061000156493942
 OMM ZSI 074 LCHMN MSTR ABUDANCE 217Y P ASA 1390776
 MM 109605 407 CZ KARLA Z PODLESÍ R 061000109605407
 MMM 570 617 CZ GÓJA UNICHOV R 140617000570

Vl.užit:nar: 40 kg ve 120d: 194 kg ve 210d: 331 kg v 365d: 639 kg / kříž: 134 cm
 Přírustek v testu : 2275 g / 123 přírustek od narození: 1678 g / 122 šourek 40 cm
 Věk při ZV 441 dní aktuálně k 24.03.17 hmotnost: 733 kg výška v kříži: 141 cm

PLEMENNÉ HODNOTY

LINEARNÍ HODNOCENÍ

	pp	ru	pp	ru	TR	KT	OS	UT	Hmot	kříž	TR	KT	OS	UT	CE		
BÝK	PE	93	119	ME	111	84	102	109	110	109							
MATKA	PE	101	103	ME	116	89	117	105	106	108	750	146	27	23	20	7	77
OTEC	PE	84	118	ME	105	87	91	98	104	101	0	0	0	0	0	0	0

HODNOCEN: TR 7 / /10 KT / / OS / / UT Výsledek:

ÚROVEŇ PLEMENNÝCH HODNOT

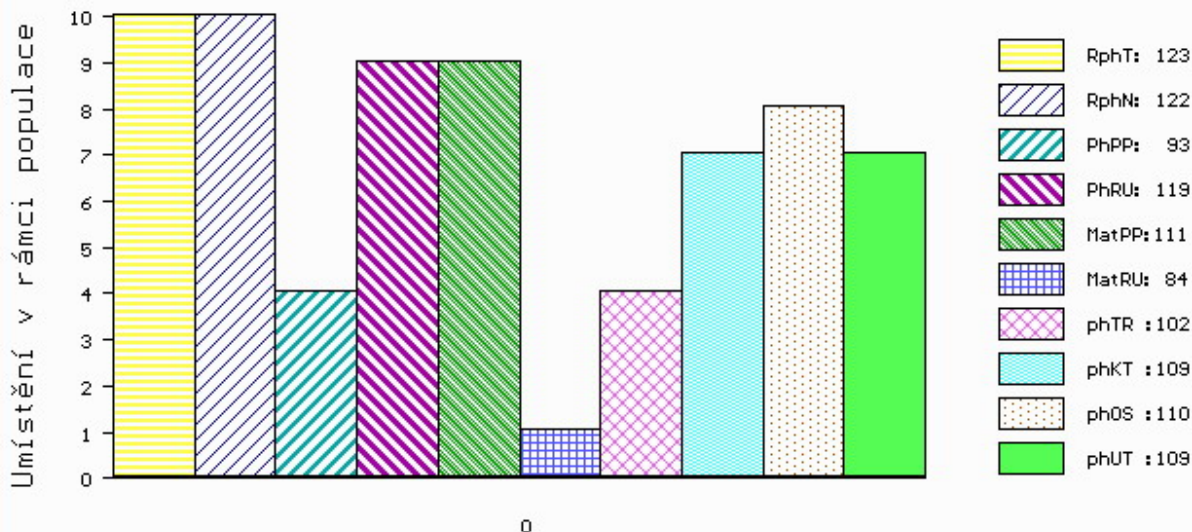

č.kat:08 uš.číslo 000571229 042 CZ

Číslo : **965834 031 CZ CARDINAL Z CUNKOVA PP** Číslo katalogu 9
 Dat.nar. : 13.02.2016 Plemeno : S100 Masný simentál
 Chovatel : Farma Kozák, s.r.o.
 Majitel : Farma Kozák, s.r.o.

OOO ZSI 283 LYKKE SIRIUS P 41344-00241
 OO ZSI 821 SNAEBUM CAMPARI PP 27907-00717
 MOO 2790700686 DK SNAEBUM THEODORA P 27907-00686

OTEC ZMS 277 WROXALL COCKER-LEEKY-SOUP 11PP M080195
 OMO 268 935 VINGEGAARD TEXAS P 41524-00940
 MO 203351700813 UK WROXALL WINDFALL-GRACE P F088007
 MMO 203351700575 UK WROXALL TALLENTED GRACE P F080676

OOM 268 237 ROSAS PROBAT 79150-00139
 OM ZSI 284 HOLM ULRICK P 36545-00514
 MOM 3654500359 DK HOLM ROSA 36545-00359

MA 339422 931 CZ /6 ot RIANA Z OSTRÉHO P 253000339422931
 OMM ZSI 155 OSTERVANG RINGO ET P 86152-00152
 MM 155015 931 CZ MARIANA Z OSTRÉHO P 253000155015931
 MMM 120710 304 CZ P 158304120710

Vl.užit:nar: **46** kg ve 120d: **243** kg ve 210d: **328** kg v 365d: **649** kg / kříž: **143** cm
 Přírustek v testu : **1816 g / 100** přírustek od narození: **1677 g / 98** šourek **40** cm
 Věk při ZV **433** dní aktuálně k 24.03.17 hmotnost: **725** kg výška v kříži: **147** cm

PLEMENNÉ HODNOTY

LINEARNÍ HODNOCENÍ

	pp	ru	pp	ru	TR	KT	OS	UT	Hmot	kříž	TR	KT	OS	UT	CE
BÝK PE	90	111	ME	113	97	111	109	107	110						
MATKA PE	91	107	ME	102	113	95	101	107	105	592	138	17	18	17	6 58
OTEC PE	94	113	ME	117	87	100	105	110	109	0	0	0	0	0	0

HODNOCEN: TR 10 / /10 KT / / OS / / UT Výsledek:

ÚROVEŇ PLEMENNÝCH HODNOT

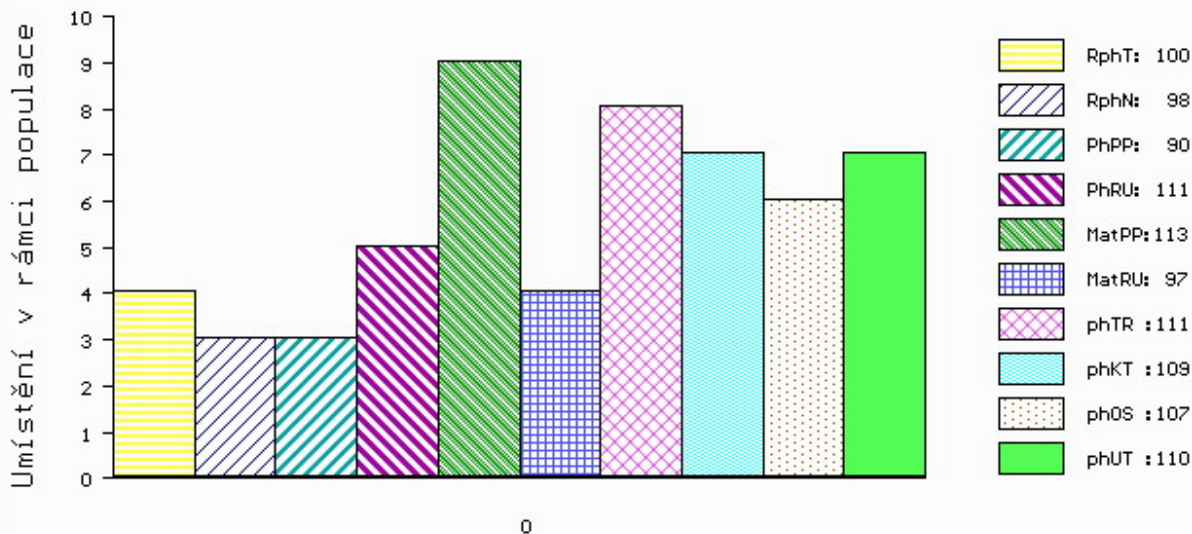

č.kat:09 uš.číslo 000965834 031 CZ

Číslo : **931123 031 CZ CALLUM Z JALOVČÍ V** Číslo katalogu 10
 Dat.nar. : 01.03.2016 Plemeno : S100 Masný simentál
 Chovatel : Talafous Jaroslav, Krč
 Majitel : Talafous Jaroslav, Krč

OOO 272 862 ROGANT R 262974
 OO ZSI 824 PHS POLLED WORLDWIDE 14W P 717966
 MOO 652172 CA ROLLING ACRES RED FERN P 652172

OTEC ZMS 285 AUROCH DEUTER PP 171059830414

OMO 279 455 DIRNANEAN TELSTAR 1 P M067072
 MO 171059810247 IE AUROCH ABSOLUTE ET PP 171059810247
 MMO 151420980177 IE RACEVIEW MISTY JADE 151420980177

OOM ZSI 495 HEDETOFT VITO PP 51546-02044
 OM ZSI 762 THOR BUDYŇSKÝ ET P 420000691580031
 MOM 117541 942 CZ PAVLA Z PODLESÍ PP 061000117541942

MA 519994 931 CZ /1 ot ZEBRA AGF P 444000519994931

OMM ZSI 155 OSTERVANG RINGO ET P 86152-00152
 MM 251472 931 CZ PETRA Z PĚČÍNA R 268000251472931
 MMM 124891 207 CZ KOBRA VODŇANSKÁ P 145207124891

Vl.užit:nar: 40 kg ve 120d: 215 kg ve 210d: 321 kg v 365d: 531 kg / kříž: 129 cm
 Přírustek v testu : 1566 g / 96 přírustek od narození: 1384 g / 95 šourek 39 cm
 Věk při ZV 416 dní aktuálně k 24.03.17 hmotnost: 577 kg výška v kříži: 132 cm

PLEMENNÉ HODNOTY

LINEARNÍ HODNOCENÍ

	pp	ru	pp	ru	TR	KT	OS	UT	Hmot	kříž	TR	KT	OS	UT	CE	
BÝK	PE	96	103	ME	105	98	98	98	96							
MATKA	PE	93	99	ME	110	105	67	80	91	632	141	20	19	17	6	62
OTEC	PE	89	104	ME	104	93	128	115	112	113	0	0	0	0	0	

HODNOCEN: TR 4 / / 7 KT / / OS / / UT Výsledek:

ÚROVEŇ PLEMENNÝCH HODNOT

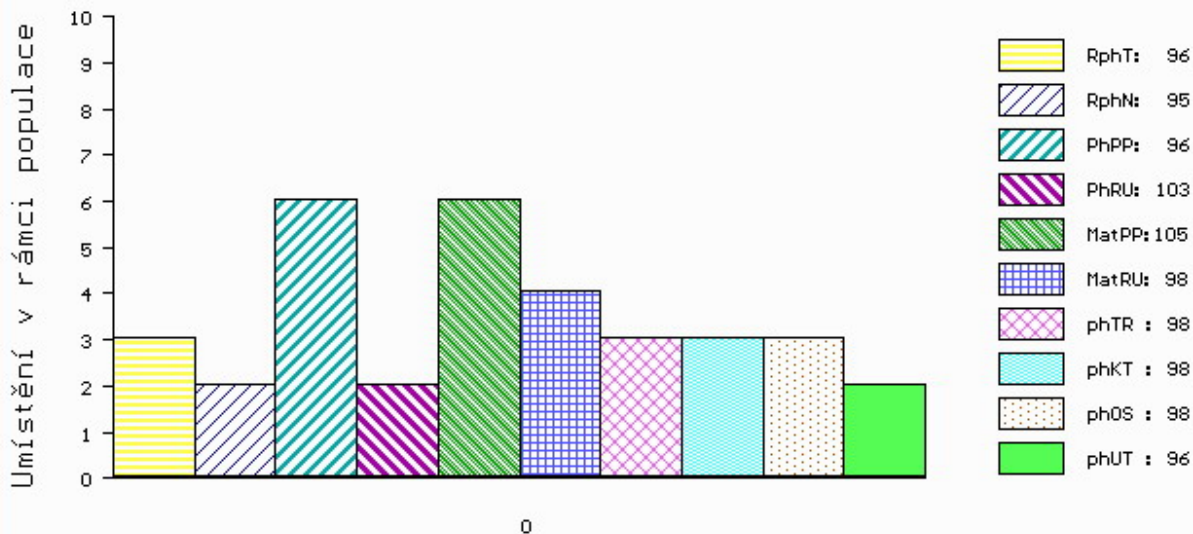

č.kat:10 uš.číslo 000931123 031 CZ

Číslo : **931124 031 CZ CÉZAR Z JALOVČÍ V** Číslo katalogu 11
 Dat.nar. : 02.03.2016 Plemeno : S100 Masný simentál
 Chovatel : Talafous Jaroslav, Krč
 Majitel : Talafous Jaroslav, Krč

OOO 272 862 ROGANT R 262974
 OO ZSI 824 PHS POLLED WORLDWIDE 14W P 717966
 MOO 652172 CA ROLLING ACRES RED FERN P 652172

OTEC **ZMS 285 AUROCH DEUTER PP 171059830414**

OMO 279 455 DIRNANEAN TELSTAR 1 P M067072
 MO 171059810247 IE AUROCH ABSOLUTE ET PP 171059810247
 MMO 151420980177 IE RACEVIEW MISTY JADE 151420980177

OOM ZSI 495 HEDETOFT VITO PP 51546-02044
 OM ZSI 762 THOR BUDYŇSKÝ ET P 420000691580031
 MOM 117541 942 CZ PAVLA Z PODLEŠÍ PP 061000117541942

MA 519985 931 CZ /1 ot ZITA AGF P 444000519985931

OMM ZSI 400 HEDETOFT UNITED P 80185-00096
 MM 412153 931 CZ ULMA Z PĚČÍNA R 268000412153931
 MMM 124785 207 CZ KLÁRA VODŇANSKÁ P 145207124785

Vl.užit:nar: **44** kg ve 120d: **190** kg ve 210d: **295** kg v 365d: **515** kg / kříž: **132** cm
 Přírustek v testu : **1483 g / 96** přírustek od narození: **1305 g / 95** šourek **37** cm
 Věk při ZV **415** dní aktuálně k 24.03.17 hmotnost: **549** kg výška v kříži: **137** cm

PLEMENNÉ HODNOTY

LINEARNÍ HODNOCENÍ

	pp	ru	pp	ru	TR	KT	OS	UT	Hmot	kříž	TR	KT	OS	UT	CE		
BÝK	PE	96	108	ME	104	96	111	108	104	105							
MATKA	PE	103	113	ME	104	100	106	105	104	104	758	143	25	20	20	7	72
OTEC	PE	89	104	ME	104	93	128	115	112	113	0	0	0	0	0	0	0

HODNOCEN: TR 6 / / 7 KT / / OS / / UT Výsledek:

ÚROVEŇ PLEMENNÝCH HODNOT

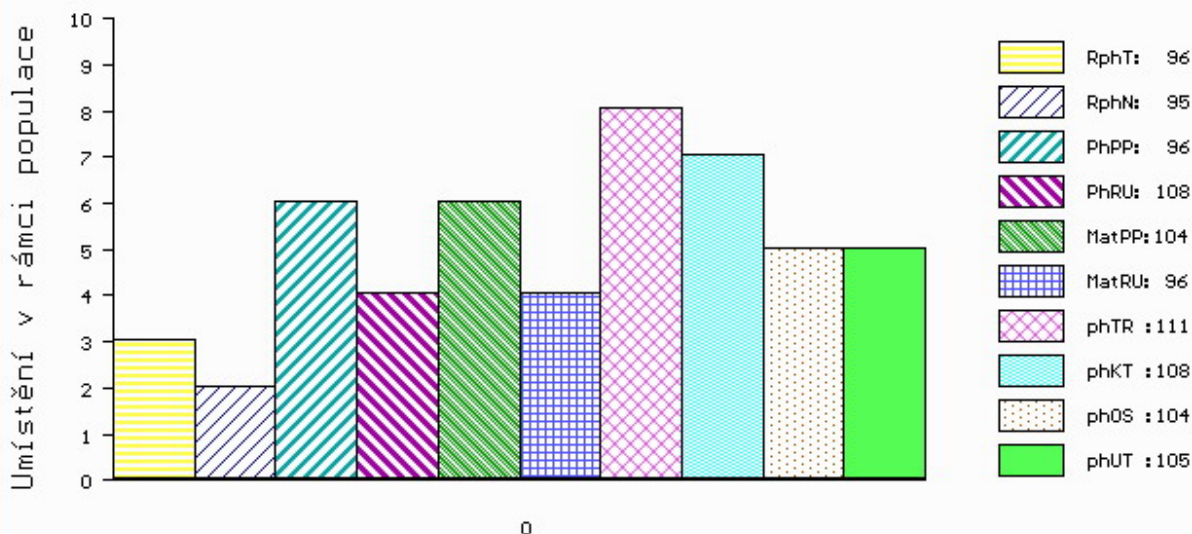

č.kat:11 uš.číslo 000931124 031 CZ

Číslo : **908827 031 CZ CEP ZE ZÁBRDÍ R** Číslo katalogu 12
 Dat.nar. : 15.03.2016 Plemeno : S100 Masný simentál
 Chovatel : Vachtfeitl Josef, Zábrdí
 Majitel : Vachtfeitl Josef, Zábrdí

OOO 269 012 VINGEGAARD TOKYO ET P 41524-00959
 OO ZSI 380 VINGEGAARD ANTONIUS P 41524-01078
 MOO 4152400871 DK VINGEGAARD ROMA P 41524-00871

OTEC ZMS 065 VIGOR Z PODLESÍ P 061000549855042

OMO ZSI 106 HELD P 14.008 67735
 MO 102798 942 CZ R 061000102798942
 MMO 110752 207 CZ POL SIM CHLOUBA P 145207110752

OOM ZSI 283 LYKKE SIRIUS P 41344-00241
 OM ZSI 280 VINGEGAARD URUGUAY P 41524-01028
 MOM 4152400886 DK VINGEGAARD RENATA P 41524-00886

MA 339452 931 CZ /4 ot P 253000339452931

OMM ZSI 137 EMIL P 16.011 00689
 MM 198128 931 CZ NILY Z OSTRÉHO P 253000198128931
 MMM 6325 617 CZ DOUBLE E LILY 457D G325653

Vl.užit:nar: **42** kg ve 120d: **238** kg ve 210d: **375** kg v 365d: **578** kg / kříž: **136** cm
 Přírustek v testu : **1700 g / 108** přírustek od narození: **1465 g / 105** šourek **40** cm
 Věk při ZV **402** dní aktuálně k 24.03.17 hmotnost: **590** kg výška v kříži: **136** cm

PLEMENNÉ HODNOTY

LINEARNÍ HODNOCENÍ

	pp	ru	ME	pp	ru	TR	KT	OS	UT	Hmot	kříž	TR	KT	OS	UT	CE	
BÝK	PE	88	111	ME	106	104	117	107	101	105							
MATKA	PE	92	90	ME	101	123	94	96	101	101	720	147	23	21	21	7	72
OTEC	PE	83	133	ME	111	86	102	97	101	101	0	0	0	0	0	0	0

HODNOCEN: TR 6 / / 9 KT / / OS / / UT Výsledek:

ÚROVEŇ PLEMENNÝCH HODNOT

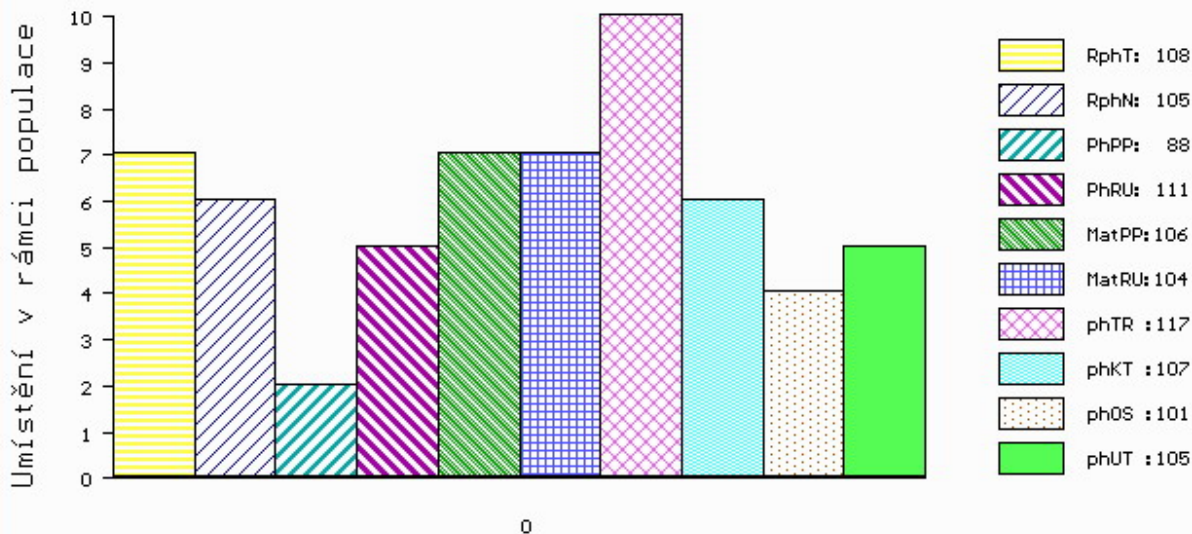

č.kat:12 uš.číslo 000908827 031 CZ

Číslo : **581112 042 CZ CEP Z PODLESÍ P** Číslo katalogu 13
 Dat.nar. : 18.03.2016 Plemeno : S100 Masný simentál
 Chovatel : ZD Podlesí Ročov
 Majitel : OPB Cunkov s.r.o.

OOO 267 856 MARYWOOD POLLED WESTERN 91 J P P542768-KN
 OO 280 956 SVANEMOSEGÁRDS EROS PP 17771-00641
 MOO 8320400137 DK SKOVLY VANESSA P 83204-00137

OTEC ZMS 260 SVANEMOSEGÁRDS HUEY LEWIS PP 17771-00762
 OMO 265 291 SWITZ POL BUDS CHIEF PT197852
 MO 4152400890 DK VINGEGAARD SASKIA ET P 41524-00890
 MMO 4152400467 DK VINGEGAARD HEIDI ET P 41524-00467

OOM 268 237 ROSAS PROBAT 79150-00139
 OM ZSI 284 HOLM ULRICK P 36545-00514
 MOM 3654500359 DK HOLM ROSA 36545-00359

MA 149930 942 CZ /4 ot P 061000149930942
 OMM ZSI 106 HELD P 14.008 67735
 MM 111650 942 CZ P 061000111650942
 MMM 839 942 CZ P 061000000839942

Vl.užit:nar: 42 kg ve 120d: 209 kg ve 210d: 342 kg v 365d: 573 kg / kříž: 141 cm
 Přírustek v testu : 1891 g / 109 přírustek od narození: 1456 g / 99 šourek 37 cm
 Věk při ZV 399 dní aktuálně k 24.03.17 hmotnost: 582 kg výška v kříži: 141 cm

PLEMENNÉ HODNOTY

LINEARNÍ HODNOCENÍ

	pp	ru	pp	ru	TR	KT	OS	UT	Hmot	kříž	TR	KT	OS	UT	CE
BÝK PE	90	101	ME	103	107	94	100	104	103						
MATKA PE	92	111	ME	101	117	89	84	82	83	780 /	151	27	22	17	7 73
OTEC PE	88	91	ME	104	97	111	94	93	96	1056 /	154	24	21	19	7 71

HODNOCEN: TR 9 / / 9 KT / / OS / / UT Výsledek:

ÚROVEŇ PLEMENNÝCH HODNOT

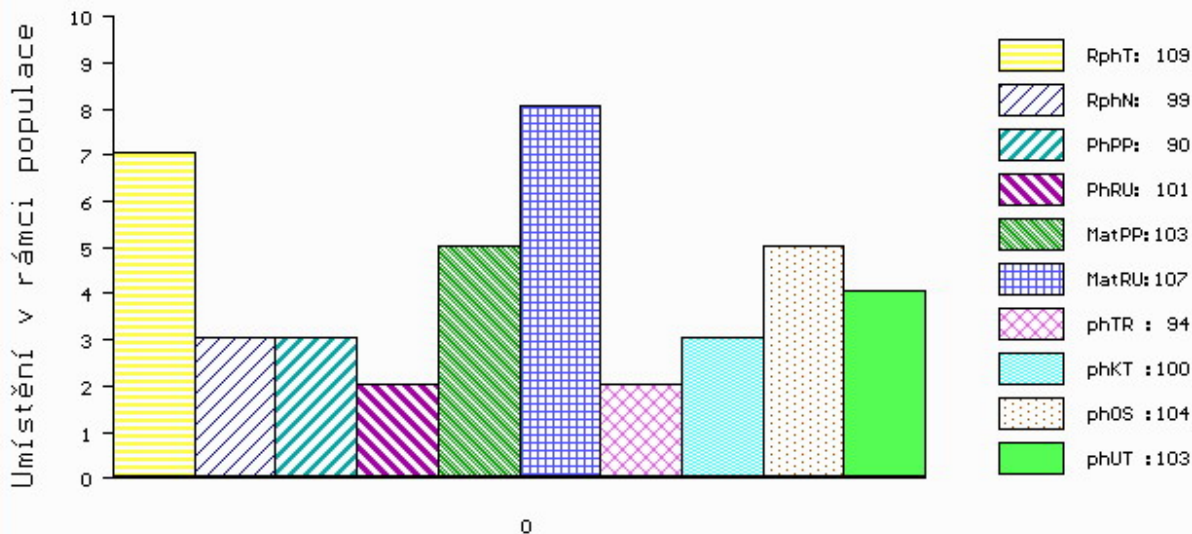

č.kat:13 uš.číslo 000581112 042 CZ

Číslo : **581113 042 CZ CESNAK Z PODLESÍ** Číslo katalogu 14
 Dat.nar. : 18.03.2016 Plemeno : S100 Masný simentál
 Chovatel : ZD Podlesí Ročov
 Majitel : ZD Podlesí Ročov

OOO 267 856 MARYWOOD POLLED WESTERN 91 J P P542768-KN
 OO 280 956 SVANEMOSEGÁRDS EROS PP 17771-00641
 MOO 8320400137 DK SKOVLY VANESSA P 83204-00137

OTEC ZMS 260 SVANEMOSEGÁRDS HUEY LEWIS PP 17771-00762
 OMO 265 291 SWITZ POL BUDS CHIEF PT197852
 MO 4152400890 DK VINGEGAARD SASKIA ET P 41524-00890
 MMO 4152400467 DK VINGEGAARD HEIDI ET P 41524-00467

OOM 269 782 OMORGA PRINCE R M060676
 OM ZSI 494 VINGEGAARD CICERO ET P 41524-01190
 MOM 4152400902 DK VINGEGAARD SOPHIA ET P 41524-00902

MA 149922 942 CZ /4 ot P 061000149922942
 OMM ZSI 167 BOVET IGLU P 069591115645
 MM 845 942 CZ P 061000000845942
 MMM 21526 507 CZ VINGEGAARD IRIS ET P 41524-00478

Vl.užit:nar: 40 kg ve 120d: 196 kg ve 210d: 306 kg v 365d: 528 kg / kříž: 137 cm
 Přírustek v testu : 1741 g / 106 přírustek od narození: 1340 g / 99 šourek 37 cm
 Věk při ZV 399 dní aktuálně k 24.03.17 hmotnost: 537 kg výška v kříži: 137 cm

PLEMENNÉ HODNOTY

LINEARNÍ HODNOCENÍ

	pp	ru	ME	pp	ru	TR	KT	OS	UT	Hmot	kříž	TR	KT	OS	UT	CE
BÝK	PE	94	97	ME	96	94	99	100	102	103						
MATKA	PE	100	102	ME	88	91	88	83	81	79	800 /	145	25	19	17	6 67
OTEC	PE	88	91	ME	104	97	111	94	93	96	1056 /	154	24	21	19	7 71

HODNOCEN: TR 7 / / 7 KT / / OS / / UT Výsledek:

ÚROVEŇ PLEMENNÝCH HODNOT

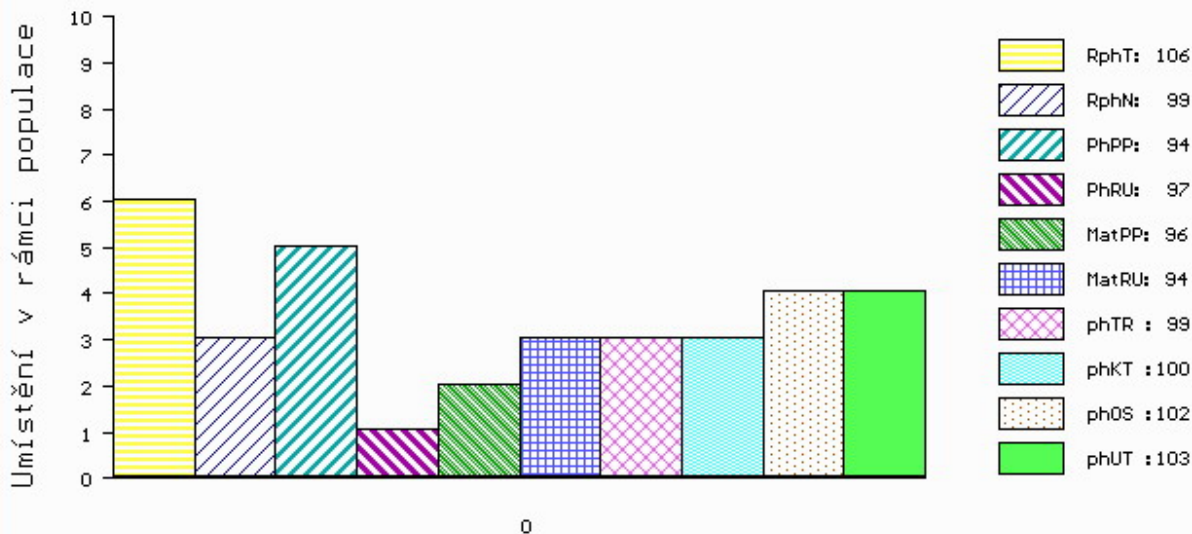

č.kat:14 uš.číslo 000581113 042 CZ

Číslo : **581115 042 CZ CARAVEL Z PODLESÍ P** Číslo katalogu 15
 Dat.nar. : 19.03.2016 Plemeno : S100 Masný simentál
 Chovatel : ZD Podlesí Ročov
 Majitel : ZD Podlesí Ročov

OOO 267 856 MARYWOOD POLLED WESTERN 91 J P P542768-KN
 OO 280 956 SVANEMOSEGÁRDS EROS PP 17771-00641
 MOO 8320400137 DK SKOVLY VANESSA P 83204-00137

OTEC ZMS 260 SVANEMOSEGÁRDS HUEY LEWIS PP 17771-00762
 OMO 265 291 SWITZ POL BUDS CHIEF PT197852
 MO 4152400890 DK VINGEGAARD SASKIA ET P 41524-00890
 MMO 4152400467 DK VINGEGAARD HEIDI ET P 41524-00467

OOM 268 237 ROSAS PROBAT 79150-00139
 OM ZSI 284 HOLM ULRICK P 36545-00514
 MOM 3654500359 DK HOLM ROSA 36545-00359

MA 143908 942 CZ /4 ot P 061000143908942
 OMM ZSI 074 LCHMN MSTR ABUDANCE 217Y P ASA 1390776
 MM 109603 407 CZ P 061000109603407
 MMM 108270 507 CZ R 140507108270

Vl.užit:nar: 40 kg ve 120d: 216 kg ve 210d: 345 kg v 365d: 580 kg / kříž: 140 cm
 Přírustek v testu : 1825 g / 104 přírustek od narození: 1481 g / 96 šourek 38 cm
 Věk při ZV 398 dní aktuálně k 24.03.17 hmotnost: 588 kg výška v kříži: 140 cm

PLEMENNÉ HODNOTY										LINEARNÍ HODNOCENÍ							
	pp	ru	pp	ru	TR	KT	OS	UT		Hmot	kříž	TR	KT	OS	UT	CE	
BÝK	PE	99	100	ME	106	106	111	118	122	122							
MATKA	PE	105	101	ME	110	120	101	103	102	103	690	144	21	22	18	7	68
OTEC	PE	88	91	ME	104	97	111	94	93	96	1056	154	24	21	19	7	71

HODNOCEN: TR 8 / / 9 KT / / OS / / UT Výsledek:

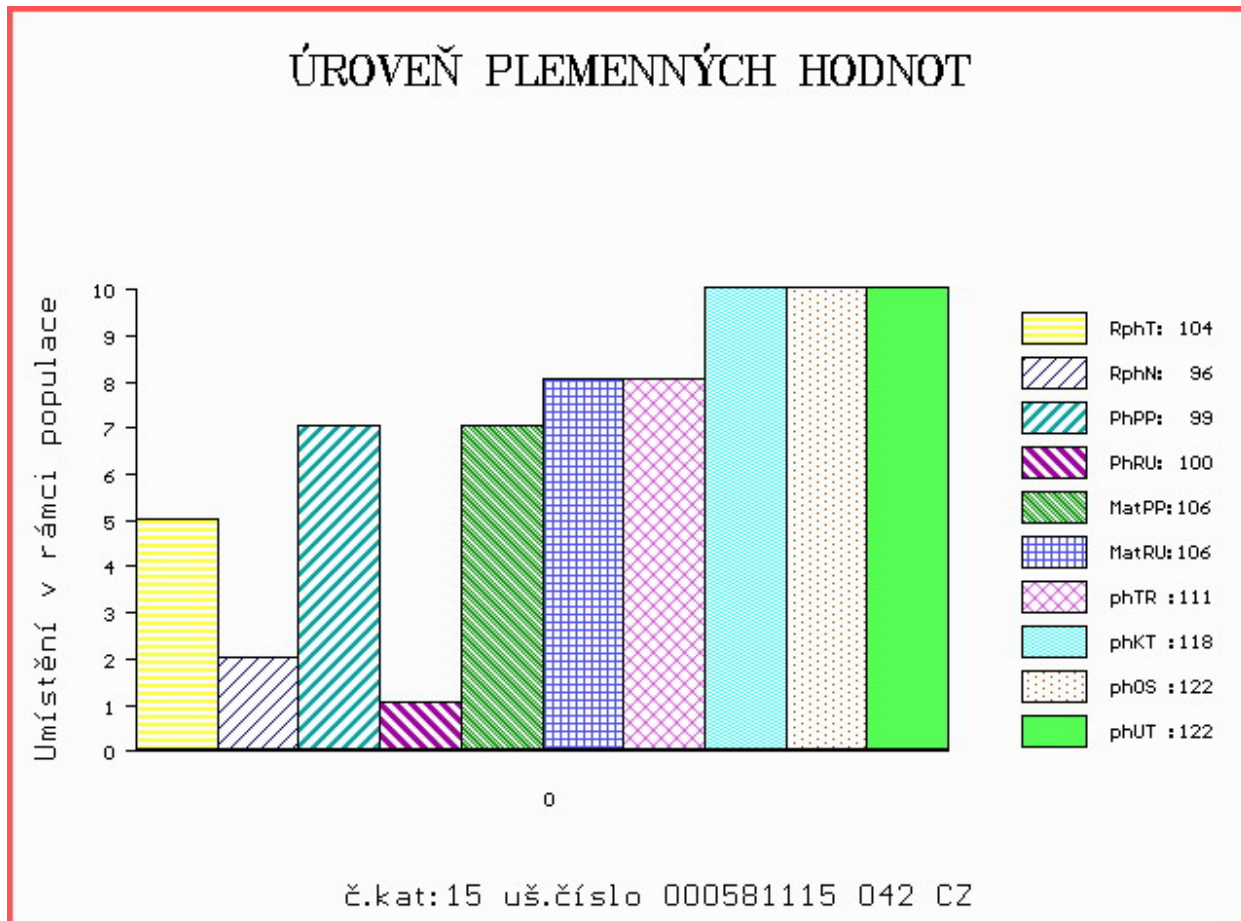

Číslo : **649846 072 CZ CLAUDIUS POLFIN PP** Číslo katalogu 16
 Dat.nar. : 19.03.2016 Plemeno : S100 Masný simentál
 Chovatel : Polfin eko s.r.o.Újezd u V.K.
 Majitel : Polfin eko s.r.o.Újezd u V.K.

OOO ZSI 568 LYKKE DIXIE PP 41344-00399
 OO ZSI 844 URBAN PP 398000698129032
 MOO 240105 932 CZ P 398000240105932

OTEC ZMS 232 ZETHOS Z NOVÉ VODY P 429000640257071

OMO 272 591 ANNICK TALISKER M070287
 MO 560372400943 UK WOODHALL APPLE R F092823
 MMO 560372200213 UK WOODHALL NADERA F072113

OOM ZSI 400 HEDETOFT UNITED P 80185-00096
 OM ZSI 619 REVUE POLFIN ET P 134000522999072
 MOM 2517101397 DK LINDE BARONESSE P 25171-01397

MA 181008 972 CZ /3 ot UMABEL POLFIN P 339000181008972

OMM ZSI 188 VINGEGAARD ROCKY P 41524-00877
 MM 144076 972 CZ P 339000144076972
 MMM 99871 972 CZ R 339000099871972

Vl.užit:nar: 45 kg ve 120d: 274 kg ve 210d: 396 kg v 365d: 747 kg / kříž: 144 cm
 Přírustek v testu : 2500 g / 135 přírustek od narození: 1927 g / 132 šourek 40 cm
 Věk při ZV 398 dní aktuálně k 24.03.17 hmotnost: 758 kg výška v kříži: 144 cm

PLEMENNÉ HODNOTY

LINEARNÍ HODNOCENÍ

	pp	ru	pp	ru	TR	KT	OS	UT	Hmot	kříž	TR	KT	OS	UT	CE		
BÝK	PE	91	136	ME	100	94	118	103	104	109							
MATKA	PE	101	113	ME	109	105	104	101	97	98	840	150	28	23	21	8	80
OTEC	PE	75	123	ME	94	102	104	114	115	112	758	145	28	21	21	8	78

HODNOCEN: TR 10 / /10 KT / / OS / / UT Výsledek:

ÚROVEŇ PLEMENNÝCH HODNOT

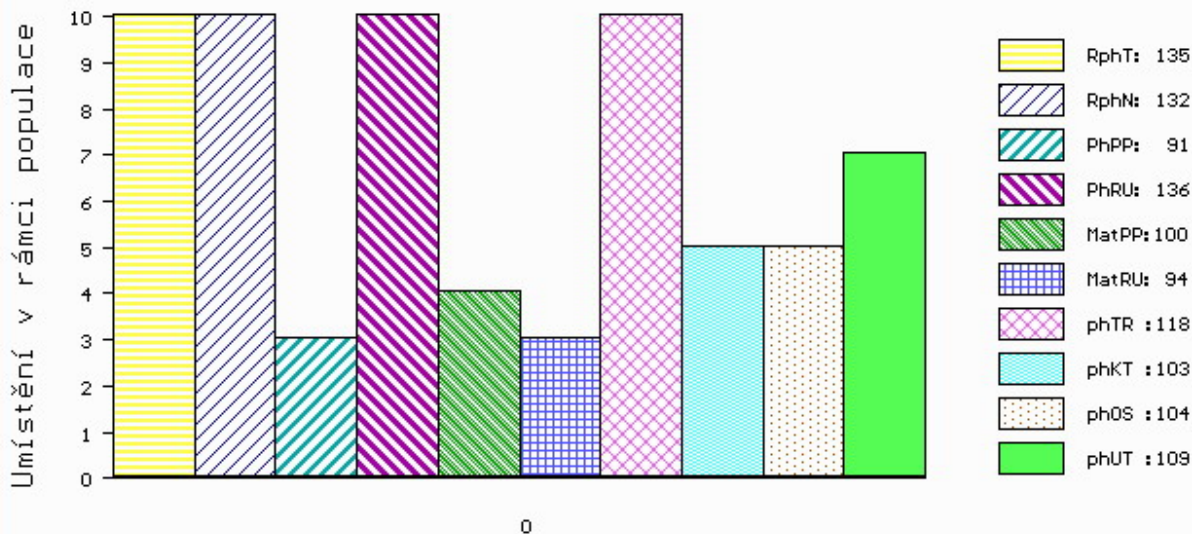

č.kat:16 uš.číslo 000649846 072 CZ

Číslo : **581116 042 CZ CARAFA Z PODLESÍ P** Číslo katalogu 17
 Dat.nar. : 20.03.2016 Plemeno : S100 Masný simentál
 Chovatel : ZD Podlesí Ročov
 Majitel : ZD Podlesí Ročov

OOO ZSI 286 LAMHOJ SUPERY P 70514-00150
 OO ZSI 345 ALSTRUP VICTORY P 103095-00002
 MOO 7614900291 DK OSTKAER- H.P.F.-ROYALTY ET 76149-00291

Otec ZSI 979 HESTENHAVEN HALIFAX P 107267-00178
 OMO ZSI 400 HEDETOFT UNITED P 80185-00096
 MO 10726700124 DK HESTENHAVEN FELIPA P 107267-00124
 MMO 4131800496 DK SERUP SYREN P 41318-00496

OOM 265 182 BREEZY BRAE SOLID GOLD HPF P P222648
 OM ZSI 156 AST OMEGA GOLD ET PP 21827-00317
 MOM 249998 CA BREEZY BRAE BECKIE P249998

MA 815 942 CZ /10 ot LADY Z PODLESÍ P 061000000815942
 OMM 265 075 FRASER POL CLASSIC P36209
 MM 543 617 CZ VESTERBAEK IRIS - ET 47717-0119
 MMM 86697 214 CZ VESTERBAEK CINDY 47717-0090

Vl.užit:nar: 38 kg ve 120d: 209 kg ve 210d: 332 kg v 365d: 620 kg / kříž: 141 cm
 Přírustek v testu : 2116 g / 113 přírustek od narození: 1596 g / 110 šourek 37 cm
 Věk při ZV 397 dní aktuálně k 24.03.17 hmotnost: 627 kg výška v kříži: 141 cm

PLEMENNÉ HODNOTY

LINEARNÍ HODNOCENÍ

	pp	ru	pp	ru	TR	KT	OS	UT	Hmot	kříž	TR	KT	OS	UT	CE		
BÝK	PE	97	102	ME	112	102	92	98	102	101							
MATKA	PE	91	106	ME	119	98	98	85	91	90	554	137	17	20	17	6	60
Otec	PE	102	98	ME	106	106	93	97	96	95	565	136	23	22	20	7	72

HODNOCEN: TR 9 / /10 KT / / OS / / UT Výsledek:

ÚROVEŇ PLEMENNÝCH HODNOT

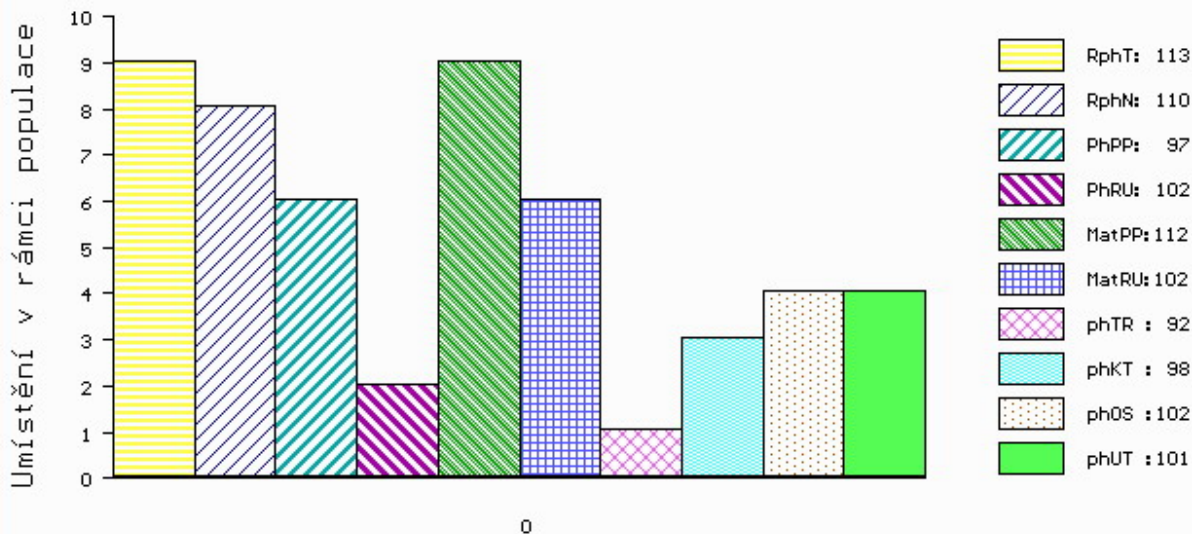

č.kat:17 uš.číslo 000581116 042 CZ

Číslo : **581117 042 CZ CAROLKO Z PODLESÍ P** Číslo katalogu 18
 Dat.nar. : 20.03.2016 Plemeno : S100 Masný simentál
 Chovatel : ZD Podlesí Ročov
 Majitel : ZD Podlesí Ročov

OOO 267 856 MARYWOOD POLLED WESTERN 91 J P P542768-KN
 OO 280 956 SVANEMOSEGÁRDS EROS PP 17771-00641
 MOO 8320400137 DK SKOVLY VANESSA P 83204-00137

OTEC ZMS 260 SVANEMOSEGÁRDS HUEY LEWIS PP 17771-00762
 OMO 265 291 SWITZ POL BUDS CHIEF PT197852
 MO 4152400890 DK VINGEGAARD SASKIA ET P 41524-00890
 MMO 4152400467 DK VINGEGAARD HEIDI ET P 41524-00467

OOM 269 502 SLIEVENAGH FANTASTIC M042510
 OM ZSI 390 LYKKE ATLANTIS P 41344-00347
 MOM 4134400294 DK LYKKE ULUPULU P 41344-00294

MA 129840 942 CZ /7 ot P 061000129840942
 OMM ZSI 106 HELD P 14.008 67735
 MM 102798 942 CZ R 061000102798942
 MMM 110752 207 CZ POL SIM CHLOUBA P 145207110752

Vl.užit:nar: 40 kg ve 120d: 199 kg ve 210d: 311 kg v 365d: 547 kg / kříž: 138 cm
 Přírustek v testu : 1825 g / 109 přírustek od narození: 1390 g / 101 šourek 37 cm
 Věk při ZV 397 dní aktuálně k 24.03.17 hmotnost: 553 kg výška v kříži: 138 cm

PLEMENNÉ HODNOTY

LINEARNÍ HODNOCENÍ

	pp	ru	ME	pp	ru	TR	KT	OS	UT	Hmot	kříž	TR	KT	OS	UT	CE
BÝK PE	89	99	ME 109	97	106	106	108	110								
MATKA PE	83	114	ME 114	94	96	88	87	87		684 /	148	23	21	17	6	67
OTEC PE	88	91	ME 104	97	111	94	93	96		1056 /	154	24	21	19	7	71

HODNOCEN: TR 7 / / 8 KT / / OS / / UT Výsledek:

ÚROVEŇ PLEMENNÝCH HODNOT

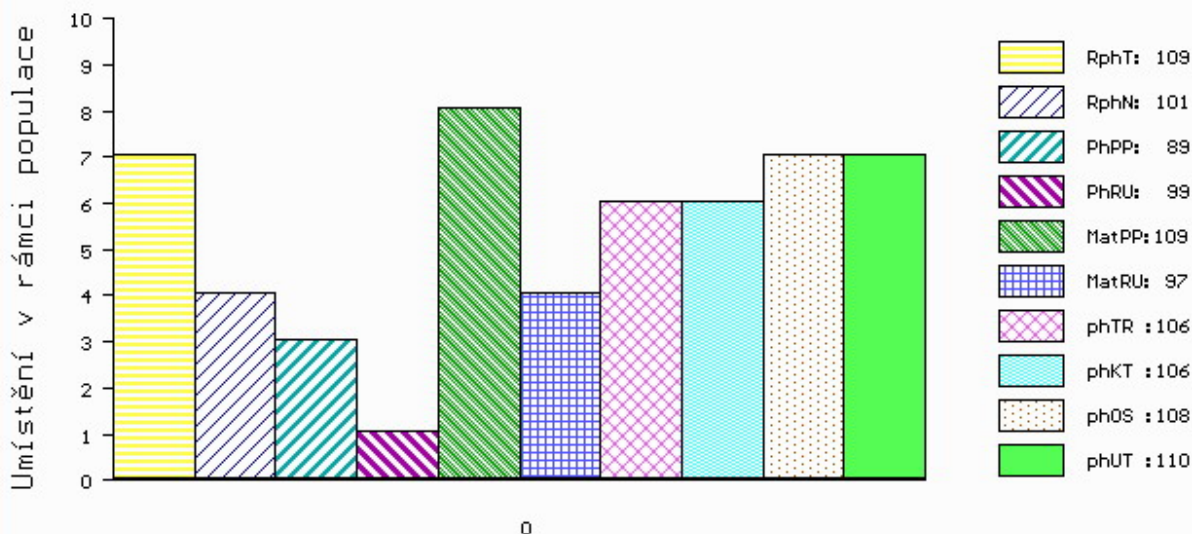

č.kat:18 uš.číslo 000581117 042 CZ

Číslo : **649850 072 CZ CIVIL POLFIN V** Číslo katalogu 19
 Dat.nar. : 21.03.2016 Plemeno : S100 Masný simentál
 Chovatel : Polfin eko s.r.o.Újezd u V.K.
 Majitel : Polfin eko s.r.o.Újezd u V.K.

OOO 265 867 MIDDELHEDE IMPULS ET 83077-00011
 OO ZSI 637 LANGO DELFA P 17701-00994
 MOO 1770100529 DK BROGÁRD BETTY ET P 17701-00529

OTEC ZSI 901 UGRUS Z LEŽNICE P 340000546162041
 OMO 265 928 QUAX P 13.008 57171
 MO 1302603485 DE PORITA P 13.026 03485
 MMO 1300204793 DE P 13.002 04793

OOM 265 180 VINGEGAARD JERICHO P 41524-00558
 OM ZSI 215 VINGEGAARD SIRIUS PP 41524-00909
 MOM 4152400622 DK VINGEGAARD MADONNA 41524-00622

MA 144061 972 CZ /7 ot P 339000144061972
 OMM ZSI 132 CHRISTLKINDL P 251765109672
 MM 8205 972 CZ P 339000008205972
 MMM 31355 645 CZ CHOLEES P 134645031355

Vl.užit:nar: **43** kg ve 120d: **240** kg ve 210d: **335** kg v 365d: **596** kg / kříž: **141** cm
 Přírustek v testu : **1816 g / 107** přírustek od narození: **1516 g / 109** šourek **37** cm
 Věk při ZV **396** dní aktuálně k 24.03.17 hmotnost: **601** kg výška v kříži: **141** cm

PLEMENNÉ HODNOTY										LINEARNÍ HODNOCENÍ							
	pp	ru	pp	ru	TR	KT	OS	UT		Hmot	kříž	TR	KT	OS	UT	CE	
BÝK	PE	102	114	ME	104	92	121	106	108	115							
MATKA	PE	104	89	ME	106	97	100	93	95	94	655	146	21	20	17	6	64
OTEC	PE	95	127	ME	106	94	80	77	79	75	798	149	28	22	22	8	80

HODNOCEN: TR 9 / /10 KT / / OS / / UT Výsledek:

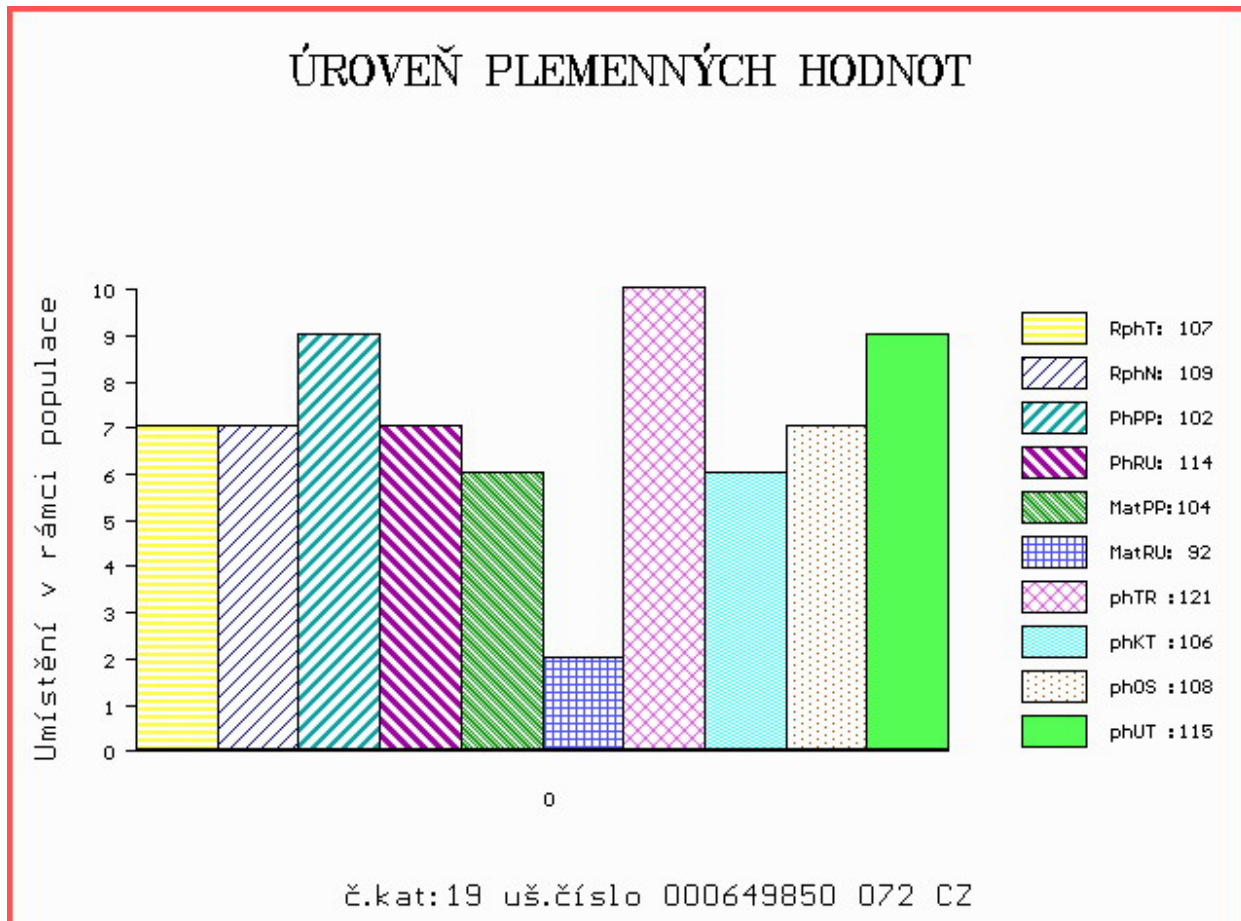

Číslo : **581120 042 CZ CARAOKE Z PODLESÍ P** Číslo katalogu 20
 Dat.nar. : 22.03.2016 Plemeno : S100 Masný simentál
 Chovatel : ZD Podlesí Ročov
 Majitel : ZD Podlesí Ročov

OOO 267 856 MARYWOOD POLLED WESTERN 91 J P P542768-KN
 OO 280 956 SVANEMOSEGÁRDS EROS PP 17771-00641
 MOO 8320400137 DK SKOVLY VANESSA P 83204-00137

OTEC ZMS 260 SVANEMOSEGÁRDS HUEY LEWIS PP 17771-00762
 OMO 265 291 SWITZ POL BUDS CHIEF PT197852
 MO 4152400890 DK VINGEGAARD SASKIA ET P 41524-00890
 MMO 4152400467 DK VINGEGAARD HEIDI ET P 41524-00467

OOM 268 237 ROSAS PROBAT 79150-00139
 OM ZSI 284 HOLM ULRICK P 36545-00514
 MOM 3654500359 DK HOLM ROSA 36545-00359

MA 149926 942 CZ /4 ot P 061000149926942
 OMM ZSI 157 VINGEGAARD JAMAICA ET P 41524-0522
 MM 842 942 CZ MAJKA Z PODLESÍ P 061000000842942
 MMM 108273 507 CZ CHALKA UNICHOV P 140507108273

Vl.užit:nar: **42** kg ve 120d: **219** kg ve 210d: **349** kg v 365d: **620** kg / kříž: **139** cm
 Přírustek v testu : **1991 g / 109** přírustek od narození: **1583 g / 101** šourek **37** cm
 Věk při ZV **395** dní aktuálně k 24.03.17 hmotnost: **623** kg výška v kříži: **139** cm

PLEMENNÉ HODNOTY

LINEARNÍ HODNOCENÍ

	pp	ru	pp	ru	TR	KT	OS	UT	Hmot	kříž	TR	KT	OS	UT	CE		
BÝK	PE	95	107	ME	104	101	104	107	108	109							
MATKA	PE	103	113	ME	104	110	105	100	94	98	710	140	21	18	15	6	60
OTEC	PE	88	91	ME	104	97	111	94	93	96	1056	154	24	21	19	7	71

HODNOCEN: TR 8 / /10 KT / / OS / / UT Výsledek:

ÚROVEŇ PLEMENNÝCH HODNOT

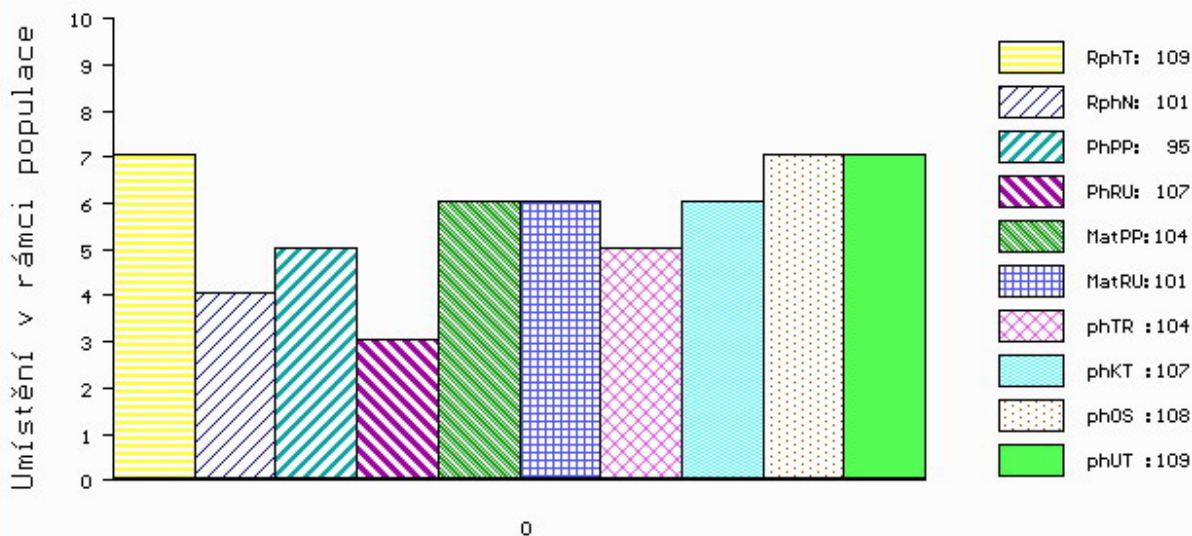

č.kat:20 uš.číslo 000581120 042 CZ

Číslo : **581121 042 CZ CARBON Z PODLESÍ V** Číslo katalogu 21
 Dat.nar. : 22.03.2016 Plemeno : S100 Masný simentál
 Chovatel : ZD Podlesí Ročov
 Majitel : ZD Podlesí Ročov

OOO ZSI 286 LAMHOJ SUPERY P 70514-00150
 OO ZSI 345 ALSTRUP VICTORY P 103095-00002
 MOO 7614900291 DK OSTKAER- H.P.F.-ROYALTY ET 76149-00291

Otec ZSI 979 HESTENHAVEN HALIFAX P 107267-00178
 OMO ZSI 400 HEDETOFT UNITED P 80185-00096
 MO 10726700124 DK HESTENHAVEN FELIPA P 107267-00124
 MMO 4131800496 DK SERUP SYREN P 41318-00496

OOM 268 237 ROSAS PROBAT 79150-00139
 OM ZSI 284 HOLM ULRICK P 36545-00514
 MOM 3654500359 DK HOLM ROSA 36545-00359

MA 136679 942 CZ /5 ot R 061000136679942
 OMM ZSI 070 GORM PP 87072-0031
 MM 109613 407 CZ KOLA Z PODLESÍ ET P 061000109613407
 MMM 21526 507 CZ VINGEGAARD IRIS ET P 41524-00478

Vl.užit:nar: 40 kg ve 120d: 213 kg ve 210d: 338 kg v 365d: 627 kg / kříž: 137 cm
 Přírustek v testu : 2000 g / 119 přírustek od narození: 1610 g / 114 šourek 38 cm
 Věk při ZV 395 dní aktuálně k 24.03.17 hmotnost: 631 kg výška v kříži: 137 cm

PLEMENNÉ HODNOTY										LINEARNÍ HODNOCENÍ								
	pp	ru	pp	ru	TR	KT	OS	UT		Hmot	kříž	TR	KT	OS	UT	CE		
BÝK	PE	100	107	ME	99	110	111	117	121	121								
MATKA	PE	97	116	ME	93	114	83	91	90	87	732	/	141	19	19	20	5	63
Otec	PE	102	98	ME	106	106	93	97	96	95	565	/	136	23	22	20	7	72

HODNOCEN: TR 7 / /10 KT / / OS / / UT Výsledek:

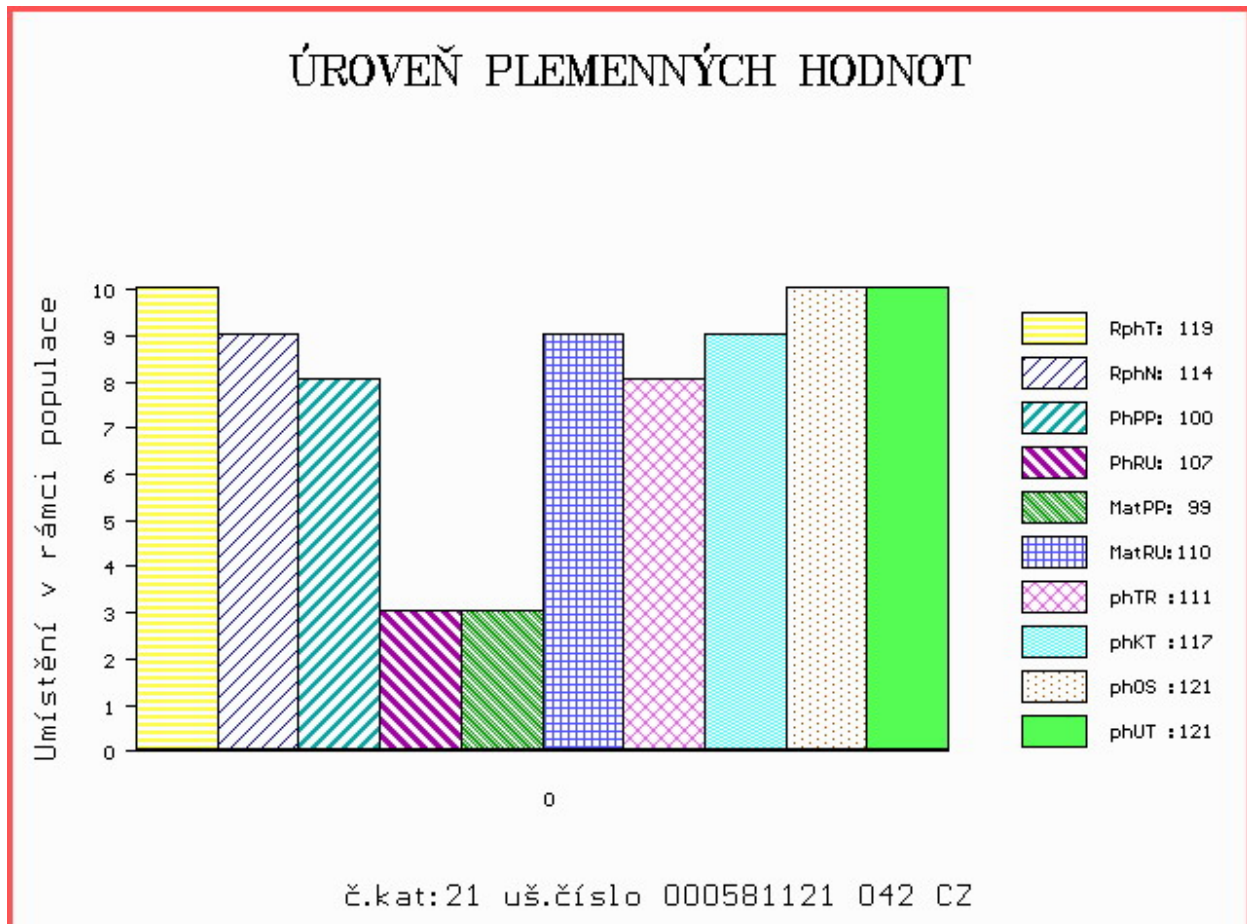

Číslo : **979159 031 CZ CIKR ZE ZÁBRDÍ P** Číslo katalogu 22
 Dat.nar. : 24.03.2016 Plemeno : S100 Masný simentál
 Chovatel : Vachtfeitl Josef, Zábrdí
 Majitel : Vachtfeitl Josef, Zábrdí

OOO 269 012 VINGEGAARD TOKYO ET P 41524-00959
 OO ZSI 380 VINGEGAARD ANTONIUS P 41524-01078
 MOO 4152400871 DK VINGEGAARD ROMA P 41524-00871

OTEC ZMS 065 VIGOR Z PODLESÍ P 061000549855042

OMO ZSI 106 HELD P 14.008 67735
 MO 102798 942 CZ R 061000102798942
 MMO 110752 207 CZ POL SIM CHLOUBA P 145207110752

OOM ZSI 283 LYKKE SIRIUS P 41344-00241
 OM ZSI 280 VINGEGAARD URUGUAY P 41524-01028
 MOM 4152400886 DK VINGEGAARD RENATA P 41524-00886

MA 303961 931 CZ /6 ot P 413000303961931

OMM ZSI 157 VINGEGAARD JAMAICA ET P 41524-0522
 MM 198116 931 CZ NAPOLENA Z OSTRÉHO P 253000198116931
 MMM 460 931 CZ KLÁRA Z OSTRÉHO ET R 253000000460931

Vl.užit:nar: **43** kg ve 120d: **246** kg ve 210d: **376** kg v 365d: **603** kg / kříž: **137** cm
 Přírustek v testu : **1516 g / 102** přírustek od narození: **1534 g / 99** šourek **40** cm
 Věk při ZV **393** dní aktuálně k 24.03.17 hmotnost: **603** kg výška v kříži: **137** cm

PLEMENNÉ HODNOTY

LINEARNÍ HODNOCENÍ

	pp	ru	ME	pp	ru	TR	KT	OS	UT	Hmot	kříž	TR	KT	OS	UT	CE
BÝK	PE	102	113	ME	103	104	81	84	85	80						
MATKA	PE	109	108	ME	96	122	107	113	113	114	732 /	149	26	22	20	7 75
OTEC	PE	97	120	ME	109	84	107	110	108	112	692 /	140	26	21	20	7 74

HODNOCEN: TR 7 / /10 KT / / OS / / UT Výsledek:

ÚROVEŇ PLEMENNÝCH HODNOT

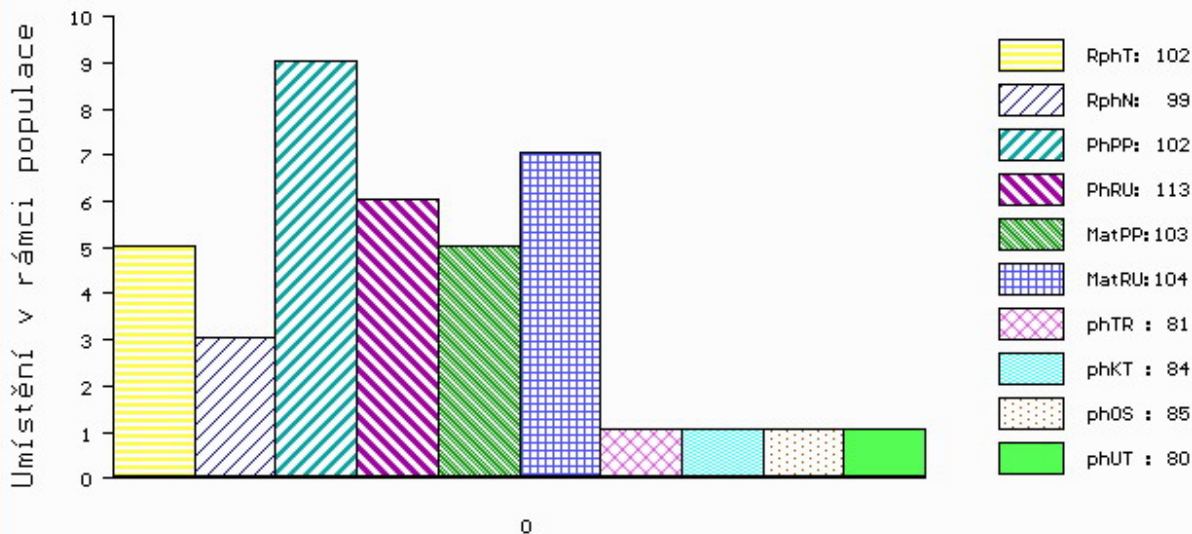

č.kat:22 uš.číslo 000979159 031 CZ

Číslo : **581122 042 CZ CAPRÁL Z PODLESÍ P** Číslo katalogu 23
 Dat.nar. : 26.03.2016 Plemeno : S100 Masný simentál
 Chovatel : ZD Podlesí Ročov
 Majitel : ZD Podlesí Ročov

OOO ZSI 286 LAMHOJ SUPERY P 70514-00150
 OO ZSI 345 ALSTRUP VICTORY P 103095-00002
 MOO 7614900291 DK OSTKAER- H.P.F.-ROYALTY ET 76149-00291

OTEC ZSI 979 HESTENHAVEN HALIFAX P 107267-00178
 OMO ZSI 400 HEDETOFT UNITED P 80185-00096
 MO 10726700124 DK HESTENHAVEN FELIPA P 107267-00124
 MMO 4131800496 DK SERUP SYREN P 41318-00496

OOM 267 839 SULTAN P 13.015 55810
 OM ZSI 339 SUMMAT P 13.023 40203
 MOM 1300204852 DE 13.002 04852

MA 136676 942 CZ /5 ot P 061000136676942
 OMM ZSI 156 AST OMEGA GOLD ET PP 21827-00317
 MM 7872 942 CZ P 061000007872942
 MMM 548 617 CZ LINDE HERA R 25171-0754

Vl.užit:nar: **42** kg ve 120d: **243** kg ve 210d: **377** kg v 365d: **593** kg / kříž: **140** cm
 Přírustek v testu : **1583 g / 100** přírustek od narození: **1510 g / 100** šourek **37** cm
 Věk při ZV **391** dní aktuálně k 24.03.17 hmotnost: **590** kg výška v kříži: **140** cm

PLEMENNÉ HODNOTY										LINEARNÍ HODNOCENÍ							
	pp	ru	pp	ru	TR	KT	OS	UT	Hmot	kříž	TR	KT	OS	UT	CE		
BÝK	PE	100	107	ME	105	106	116	111	109	111							
MATKA	PE	98	97	ME	103	114	101	102	99	100	776	148	24	18	18	7	67
OTEC	PE	102	98	ME	106	106	93	97	96	95	565	136	23	22	20	7	72

HODNOCEN: TR 8 / /10 KT / / OS / / UT Výsledek:

ÚROVEŇ PLEMENNÝCH HODNOT

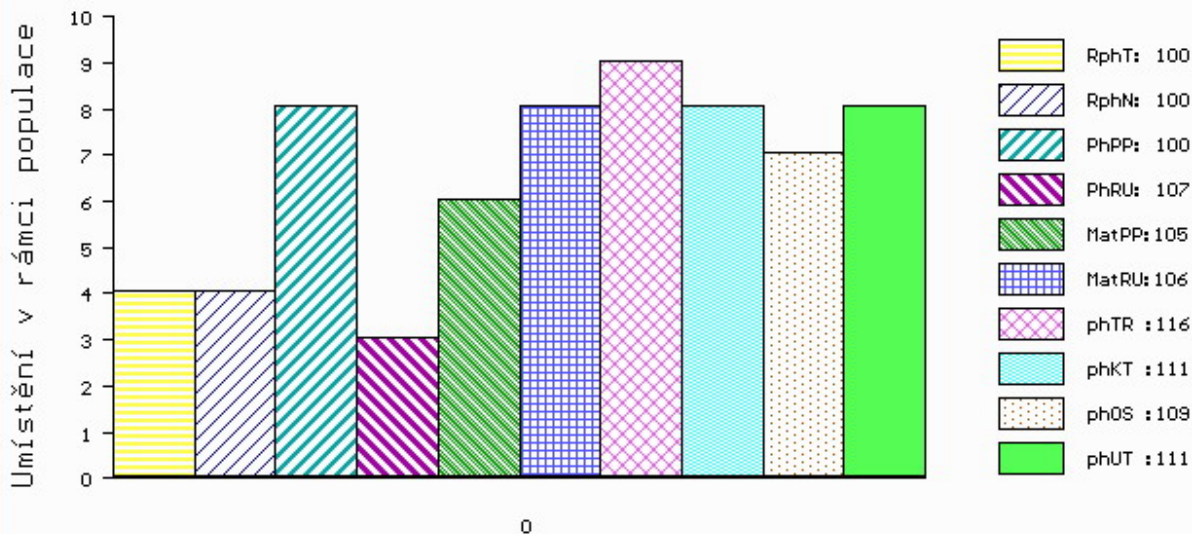

č.kat:23 uš.číslo 000581122 042 CZ

Číslo : **581124 042 CZ CATANIA Z PODLESÍ P** Číslo katalogu 24
 Dat.nar. : 27.03.2016 Plemeno : S100 Masný simentál
 Chovatel : ZD Podlesí Ročov
 Majitel : ZD Podlesí Ročov

OOO 267 856 MARYWOOD POLLED WESTERN 91 J P P542768-KN
 OO 280 956 SVANEMOSEGÁRDS EROS PP 17771-00641
 MOO 8320400137 DK SKOVLY VANESSA P 83204-00137

OTEC ZMS 260 SVANEMOSEGÁRDS HUEY LEWIS PP 17771-00762
 OMO 265 291 SWITZ POL BUDS CHIEF PT197852
 MO 4152400890 DK VINGEGAARD SASKIA ET P 41524-00890
 MMO 4152400467 DK VINGEGAARD HEIDI ET P 41524-00467

OOM ZSI 484 JAEGERGÁRD BISON P 63747-00551
 OM ZSI 746 THANG POLFIN P 339000555254072
 MOM 8231 972 CZ MADLA POLFIN P 339000008231972

MA 156498 942 CZ /2 ot VOLAVKA Z PODLESÍ P 061000156498942
 OMM ZSI 494 VINGEGAARD CICERO ET P 41524-01190
 MM 143914 942 CZ R 061000143914942
 MMM 123559 942 CZ R 061000123559942

Vl.užit:nar: **44** kg ve 120d: **228** kg ve 210d: **338** kg v 365d: **585** kg / kříž: **140** cm
 Přírustek v testu : **1766 g / 111** přírustek od narození: **1481 g / 105** šourek **38** cm
 Věk při ZV **390** dní aktuálně k 24.03.17 hmotnost: **580** kg výška v kříži: **140** cm

PLEMENNÉ HODNOTY										LINEARNÍ HODNOCENÍ							
	pp	ru	pp	ru	TR	KT	OS	UT	Hmot	kříž	TR	KT	OS	UT	CE		
BÝK	PE	93	106	ME	97	97	116	120	119	121							
MATKA	PE	101	109	ME	85	104	101	112	116	114	760	146	28	23	19	7	77
OTEC	PE	88	91	ME	104	97	111	94	93	96	1056	154	24	21	19	7	71

HODNOCEN: TR 9 / / 9 KT / / OS / / UT Výsledek:

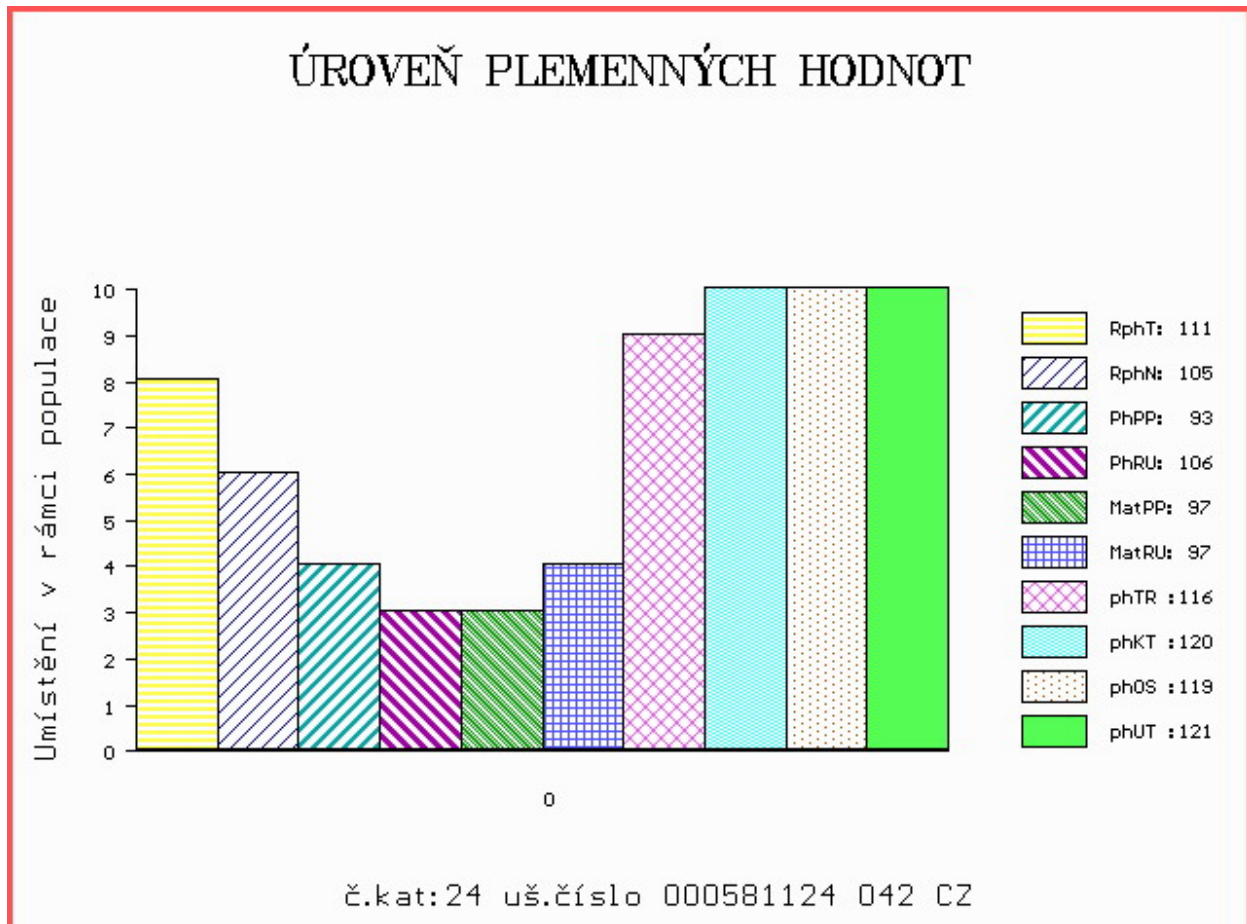

Číslo : **739967 053 CZ CEDRIK LA ET** Číslo katalogu 25
 Dat.nar. : 19.02.2016 Plemeno : UU100 Aubrac
 Chovatel : Střední škola zeměd.a veter.Lanškroun
 Majitel : OPB Cunkov s.r.o.

OOO 271 952 DISCO 1288019187
 OO 271 951 COCARD 1294017248
 MOO 1287012961 FR COCARDE 1287012961

OTEC ZAU 003 NATUREL 1297033910
 OMO 271 953 BAYSSOU 1291010536
 MO 1294024007 FR JUNON 1294024007
 MMO 1288012732 FR TARGUE 1288012732

OOM 000 URUBU 2 1203015002
 OM 279 089 CANTAIRE 1207026462
 MOM 1295017540 FR LISBONNE 1295017540

MA 1211001609 FR /3 ot 1609 1211001609
 OMM 271 703 LIORAN 1595031647
 MM 1201032185 FR SARCELLE 1201032185
 MMM 1295012394 FR LAOUZETTE 1295012394

Vl.užit:nar: **48** kg ve 120d: **208** kg ve 210d: **351** kg v 365d: **560** kg / kříž: **131** cm
 Přírustek v testu : **1641 g / 90** přírustek od narození: **1404 g / 87** šourek **38** cm
 Věk při ZV **427** dní aktuálně k 24.03.17 hmotnost: **608** kg výška v kříži: **134** cm

PLEMENNÉ HODNOTY										LINEARNÍ HODNOCENÍ							
	pp	ru	pp	ru	TR	KT	OS	UT		Hmot	kříž	TR	KT	OS	UT	CE	
BÝK	PE	99	98	ME	107	109	102	102	100	101							
MATKA	PE	89	108	ME	112	102	99	90	84	87	650	135	26	19	19	7	71
OTEC	PE	108	88	ME	102	116	104	94	88	92	0	0	0	0	0	0	0

HODNOCEN: TR 10 / /10 KT / / OS / / UT Výsledek:

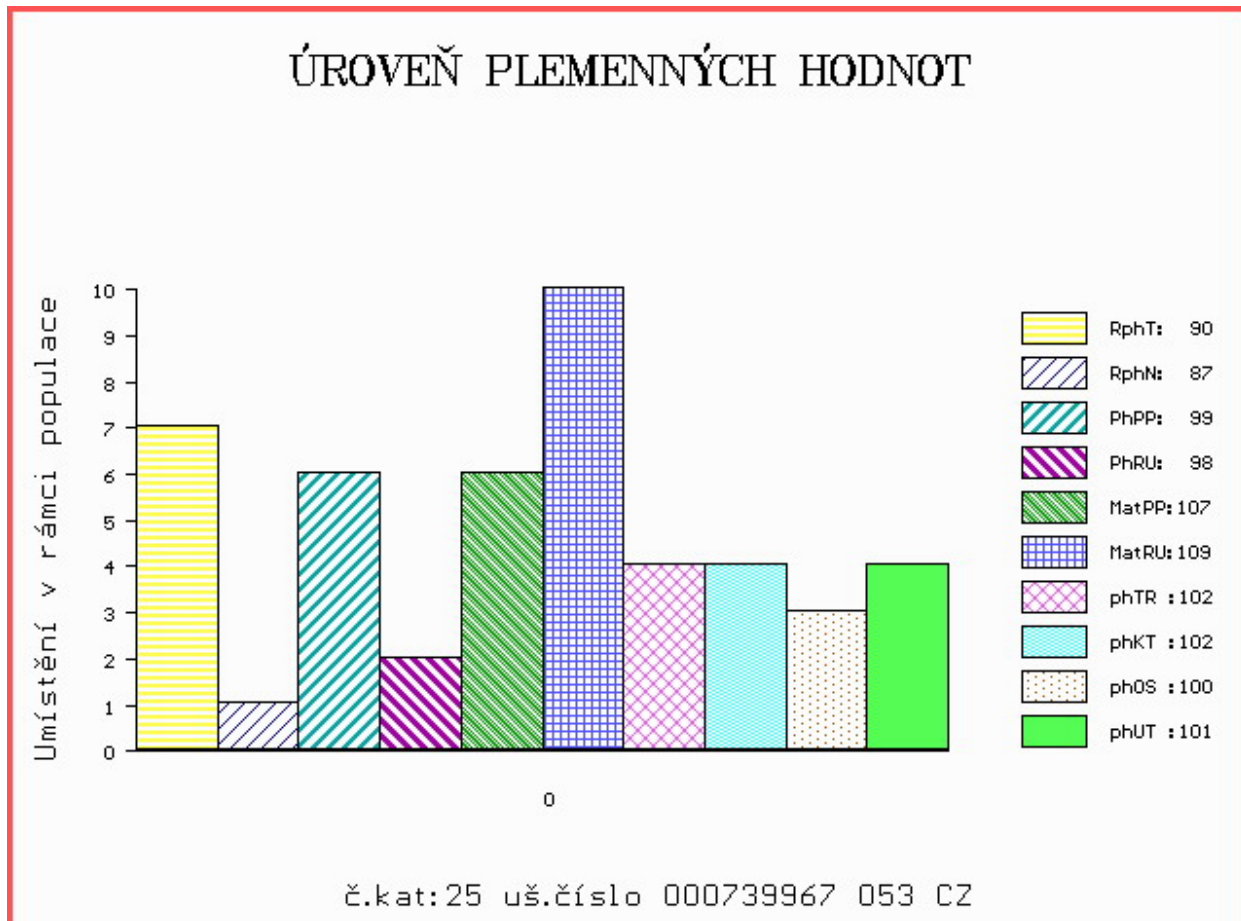

Číslo : **739968 053 CZ CLEOFÁŠ LA ET** Číslo katalogu 26
 Dat.nar. : 24.02.2016 Plemeno : UU100 Aubrac
 Chovatel : Střední škola zeměd.a veter.Lanškroun
 Majitel : OPB Cunkov s.r.o.

OOO 271 952 DISCO 1288019187
 OO 271 951 COCARD 1294017248
 MOO 1287012961 FR COCARDE 1287012961

OTEC ZAU 003 NATUREL 1297033910
 OMO 271 953 BAYSSOU 1291010536
 MO 1294024007 FR JUNON 1294024007
 MMO 1288012732 FR TARGUE 1288012732

OOM 000 URUBU 2 1203015002
 OM 279 089 CANTAIRE 1207026462
 MOM 1295017540 FR LISBONNE 1295017540

MA 1211001609 FR /3 ot 1609 1211001609
 OMM 271 703 LIORAN 1595031647
 MM 1201032185 FR SARCELLE 1201032185
 MMM 1295012394 FR LAOUZETTE 1295012394

Vl.užit:nar: **48** kg ve 120d: **208** kg ve 210d: **358** kg v 365d: **587** kg / kříž: **130** cm
 Přírustek v testu : **1608 g / 89** přírustek od narození: **1480 g / 85** šourek **38** cm
 Věk při ZV **422** dní aktuálně k 24.03.17 hmotnost: **631** kg výška v kříži: **130** cm

PLEMENNÉ HODNOTY										LINEARNÍ HODNOCENÍ							
	pp	ru	pp	ru	TR	KT	OS	UT		Hmot	kříž	TR	KT	OS	UT	CE	
BÝK	PE	93	107	ME	114	105	121	109	102	108							
MATKA	PE	89	108	ME	112	102	99	90	84	87	650	135	26	19	19	7	71
OTEC	PE	108	88	ME	102	116	104	94	88	92	0	0	0	0	0	0	0

HODNOCEN: TR 9 / /10 KT / / OS / / UT Výsledek:

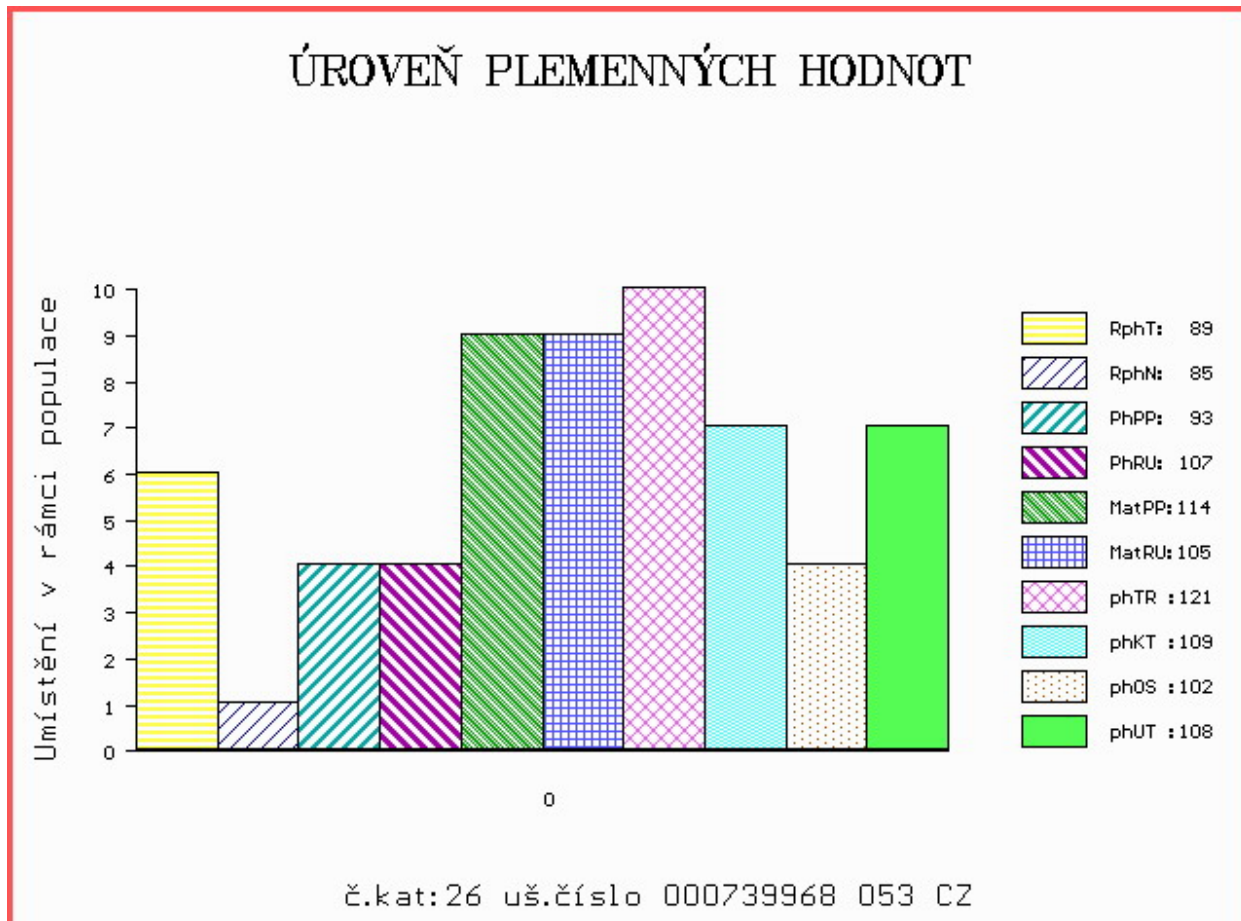

Číslo : **739969 053 CZ CLERMONT LA ET** Číslo katalogu 27
 Dat.nar. : 28.02.2016 Plemeno : UU100 Aubrac
 Chovatel : Střední škola zeměd.a veter.Lanškroun
 Majitel : OPB Cunkov s.r.o.

OOO 272 641 TAUPET 1202004396
 OO 272 640 BAYON 1526348331
 MOO 1520362983 FR SHEILA 1520362983

O TEC ZAU 006 DUROC 1209011720
 OMO 272 642 ORFEVRE 4898129593
 MO 1204034829 FR VALENCE 1204034829
 MMO 1200364467 FR REINE 1200364467

OOM 000 URUBU 2 1203015002
 OM 279 089 CANTAIRE 1207026462
 MOM 1295017540 FR LISBONNE 1295017540

MA 1211001609 FR /3 ot 1609 1211001609
 OMM 271 703 LIORAN 1595031647
 MM 1201032185 FR SARCELLE 1201032185
 MMM 1295012394 FR LAOUZETTE 1295012394

Vl.užit:nar: **45** kg ve 120d: **190** kg ve 210d: **327** kg v 365d: **542** kg / kříž: **127** cm
 Přírustek v testu : **1508 g / 79** přírustek od narození: **1359 g / 86** šourek **37** cm
 Věk při ZV **418** dní aktuálně k 24.03.17 hmotnost: **575** kg výška v kříži: **127** cm

PLEMENNÉ HODNOTY										LINEARNÍ HODNOCENÍ							
	pp	ru	pp	ru	TR	KT	OS	UT	Hmot	kříž	TR	KT	OS	UT	CE		
BÝK	PE	90	109	ME	111	98	120	115	110	113							
MATKA	PE	89	108	ME	112	102	99	90	84	87	650	135	26	19	19	7	71
O TEC	PE	90	109	ME	109	93	110	119	119	118	0	0	0	0	0	0	0

HODNOCEN: TR 7 / /10 KT / / OS / / UT Výsledek:

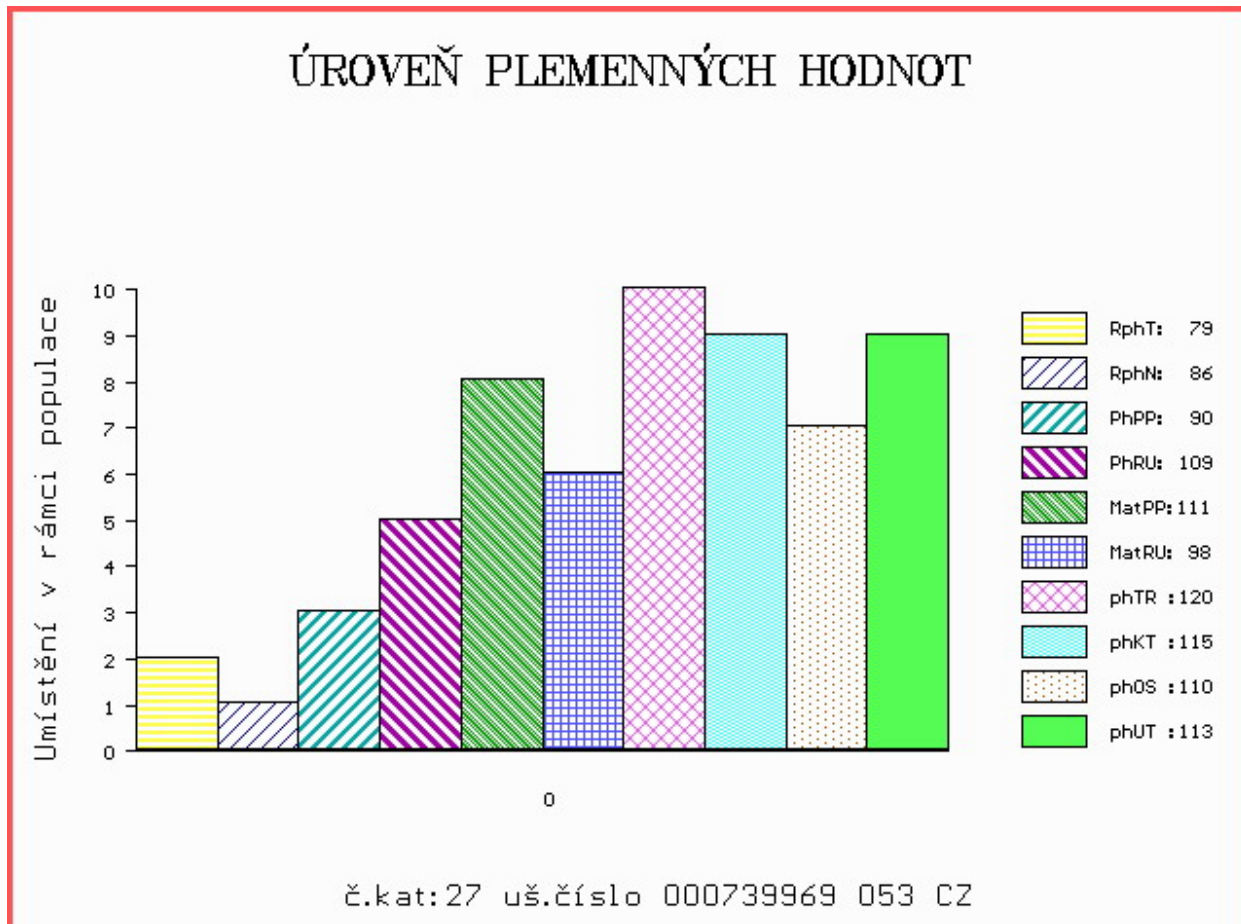

Číslo : **739970 053 CZ CASANOVA LA ET** Číslo katalogu 28
 Dat.nar. : 07.03.2016 Plemeno : UU100 Aubrac
 Chovatel : Střední škola zeměd.a veter.Lanškroun
 Majitel : OPB Cunkov s.r.o.

OOO 272 641 TAUPET 1202004396
 OO 272 640 BAYON 1526348331
 MOO 1520362983 FR SHEILA 1520362983

O TEC ZAU 006 DUROC 1209011720
 OMO 272 642 ORFEVRE 4898129593
 MO 1204034829 FR VALENCE 1204034829
 MMO 1200364467 FR REINE 1200364467

OOM 000 URUBU 2 1203015002
 OM 279 089 CANTAIRE 1207026462
 MOM 1295017540 FR LISBONNE 1295017540

MA 1211001609 FR /3 ot 1609 1211001609
 OMM 271 703 LIORAN 1595031647
 MM 1201032185 FR SARCELLE 1201032185
 MMM 1295012394 FR LAOUZETTE 1295012394

Vl.užit:nar: **46** kg ve 120d: **200** kg ve 210d: **300** kg v 365d: **532** kg / kříž: **128** cm
 Přírustek v testu : **1566 g / 81** přírustek od narození: **1359 g / 90** šourek **37** cm
 Věk při ZV **410** dní aktuálně k 24.03.17 hmotnost: **565** kg výška v kříži: **130** cm

PLEMENNÉ HODNOTY										LINEARNÍ HODNOCENÍ						
	pp	ru	pp	ru	TR	KT	OS	UT		Hmot	kříž	TR	KT	OS	UT	CE
BÝK	PE	79	104	ME	107	100	109	107	105	106						
MATKA	PE	89	108	ME	112	102	99	90	84	87	650 /	135	26	19	19	7 71
O TEC	PE	90	109	ME	109	93	110	119	119	118	0 /	0	0	0	0	0 0

HODNOCEN: TR 9 / /10 KT / / OS / / UT Výsledek:

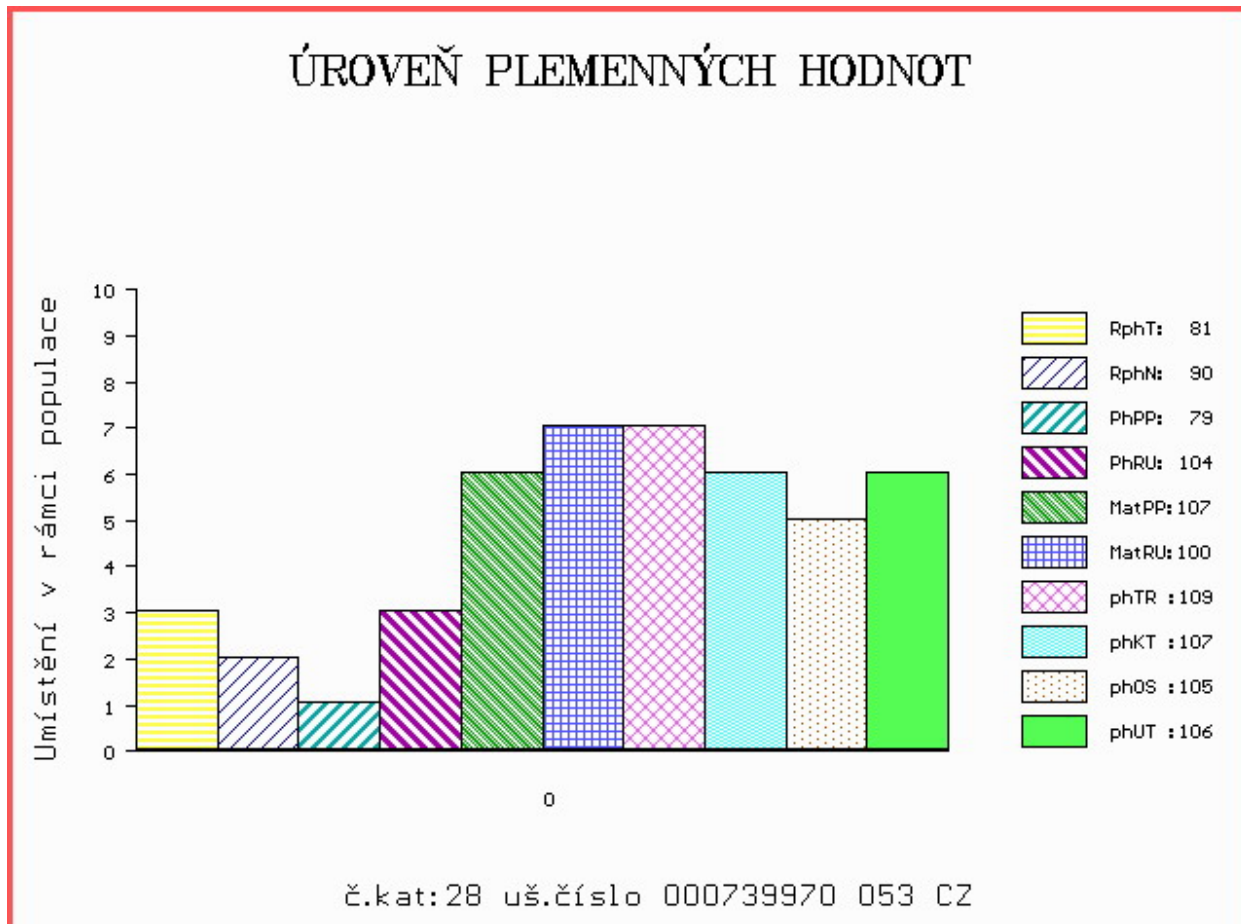

Číslo : **739964 053 CZ CLARC LA ET** Číslo katalogu 29
 Dat.nar. : 10.01.2016 Plemeno : PP100 Parthenais
 Chovatel : Střední škola zeměd.a veter.Lanškroun
 Majitel : Střední škola zeměd.a veter.Lanškroun

OOO 271 920 POTIRON 7949950013
 OO 271 919 SOCRATE 7969870462
 MOO 7993001423 FR IDEALE 7993001423

OTEC ZPA 002 VULAIN 7968170863
 OMO 271 921 NAIF 7997004370
 MO 7968170443 FR RAPACE 7968170443
 MMO 7994002652 FR JACASSE 7994002652

OOM 284 672 VIGILANT 8576376088
 OM 279 098 DOMINO 7963631088
 MOM 7963630478 FR UPETTE 7963630478

MA 7922662266 FR /2 ot GENOMIQUE 7922662266
 OMM 279 099 AVIATEUR 7931610749
 MM 7922661898 FR DEFricHE 7922661898
 MMM 7922661414 FR VEDEENNE 7922661414

Vl.užit:nar: 39 kg ve 120d: 176 kg ve 210d: 291 kg v 365d: 489 kg / kříž: 128 cm
 Přírustek v testu : 1500 g / 58 přírustek od narození: 1251 g / 101 šourek 37 cm
 Věk při ZV 467 dní aktuálně k 24.03.17 hmotnost: 588 kg výška v kříži: 131 cm

PLEMENNÉ HODNOTY										LINEARNÍ HODNOCENÍ							
	pp	ru	pp	ru	TR	KT	OS	UT		Hmot	kříž	TR	KT	OS	UT	CE	
BÝK	PE	103	100	ME	86	107	102	100	97	98							
MATKA	PE	99	110	ME	75	104	113	88	81	85	695	138	23	19	19	7	68
OTEC	PE	91	91	ME	103	106	96	88	85	86	0	0	0	0	0	0	0

HODNOCEN: TR 6 / / 7 KT / / OS / / UT Výsledek:

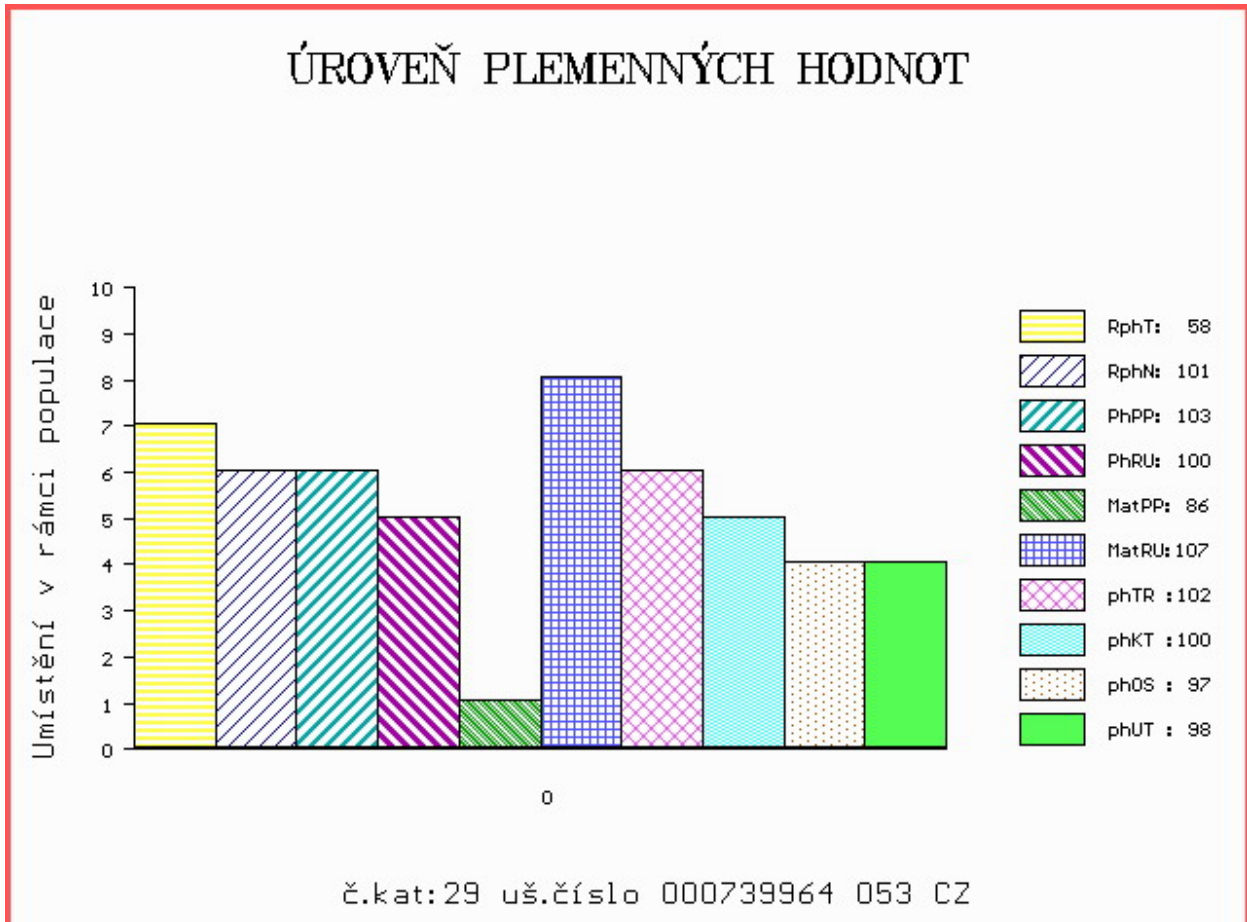

Číslo : 972042 031 CZ CLEMENS ZE ZVÍKOVA Číslo katalogu 30
 Dat.nar. : 12.02.2016 Plemeno : PP100 Parthenais
 Chovatel : Tájek Jaroslav, Zvíkov
 Majitel : Tájek Jaroslav, Zvíkov

OOO 280 601 LEOPARD 7995001085
 OO 271 920 POTIRON 7949950013
 MOO 7991005728 FR GAMINE 7991005728

OTEC ZPA 025 BALTO 7964220517
 OMO 280 602 JALOUX 7994010708
 MO 7964220003 FR OPALINE 7964220003
 MMO 7995004423 FR LAVETTE 7995004423

OOM 271 440 URANIUM 4945048444
 OM 279 096 ESTORIL 7968780478
 MOM 7968780223 FR VICTOIRE 7968780223

MA 7922662267 FR /2 ot GENTILLE 7922662267
 OMM 279 097 BERLINGOT 7922661613
 MM 7922661914 FR DIANA 7922661914
 MMM 7922661538 FR AMORCE 7922661538

Vl.užit:nar: 45 kg ve 120d: 161 kg ve 210d: 293 kg v 365d: 489 kg / kříž: 133 cm
 Přírustek v testu : 1475 g / 54 přírustek od narození: 1264 g / 111 šourek 36 cm
 Věk při ZV 434 dní aktuálně k 24.03.17 hmotnost: 558 kg výška v kříži: 137 cm

PLEMENNÉ HODNOTY										LINEARNÍ HODNOCENÍ							
	pp	ru	pp	ru	TR	KT	OS	UT		Hmot	kříž	TR	KT	OS	UT	CE	
BÝK	PE	105	101	ME	101	106	95	98	96	96							
MATKA	PE	104	103	ME	105	108	103	98	93	95	760	138	18	17	16	6	57
OTEC	PE	99	112	ME	101	91	92	90	90	89	0	0	0	0	0	0	0

HODNOCEN: TR 10 / / 7 KT / / OS / / UT Výsledek:

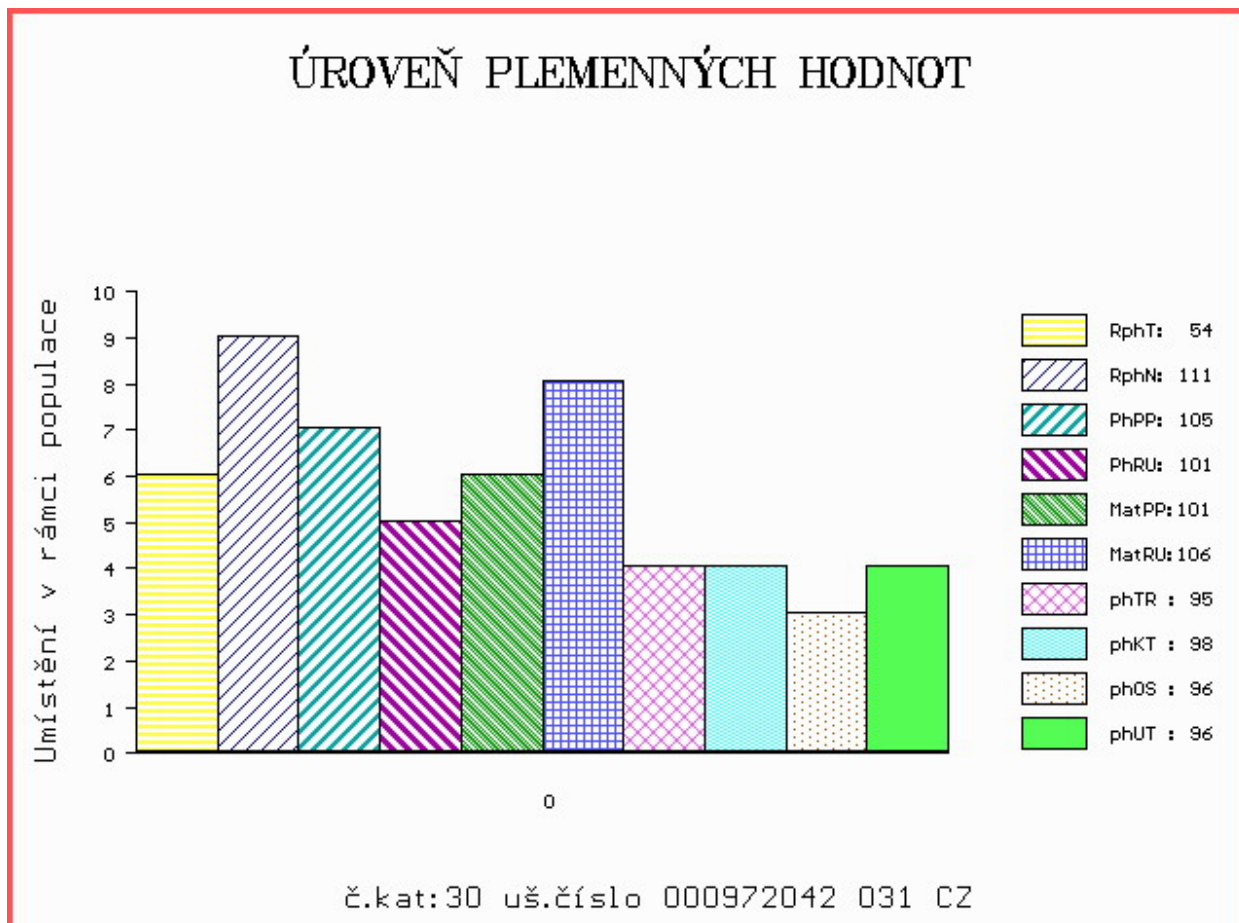

Číslo : **972043 031 CZ CLASIC ZE ZVÍKOVA** Číslo katalogu 31
 Dat.nar. : 29.02.2016 Plemeno : PP100 Parthenais
 Chovatel : Tájek Jaroslav, Zvíkov
 Majitel : Tájek Jaroslav, Zvíkov

OOO 271 920 POTIRON 7949950013
 OO 271 919 SOCRATE 7969870462
 MOO 7993001423 FR IDEALE 7993001423

OTEC ZPA 002 VULAIN 7968170863
 OMO 271 921 NAIF 7997004370
 MO 7968170443 FR RAPACE 7968170443
 MMO 7994002652 FR JACASSE 7994002652

OOM 284 672 VIGILANT 8576376088
 OM 279 098 DOMINO 7963631088
 MOM 7963630478 FR UPETTE 7963630478

MA 7922662298 FR /2 ot GLISSADE 7922662298
 OMM 279 156 TUTU 8564011305
 MM 7922661884 FR DEESSE 7922661884
 MMM 7922660934 FR SIRENE 7922660934

Vl.užit:nar: 40 kg ve 120d: 158 kg ve 210d: 273 kg v 365d: 453 kg / kříž: 125 cm
 Přírustek v testu : 1233 g / 44 přírustek od narození: 1170 g / 92 šourek 35 cm
 Věk při ZV 417 dní aktuálně k 24.03.17 hmotnost: 495 kg výška v kříži: 130 cm

PLEMENNÉ HODNOTY										LINEARNÍ HODNOCENÍ							
	pp	ru	ME	pp	ru	TR	KT	OS	UT	Hmot	kříž	TR	KT	OS	UT	CE	
BÝK	PE	90	97	ME	95	102	104	96	96	94							
MATKA	PE	88	103	ME	87	98	107	98	95	97	732	137	20	20	18	6	64
OTEC	PE	91	91	ME	103	106	96	88	85	86	0	0	0	0	0	0	0

HODNOCEN: TR 7 / / 4 KT / / OS / / UT Výsledek:

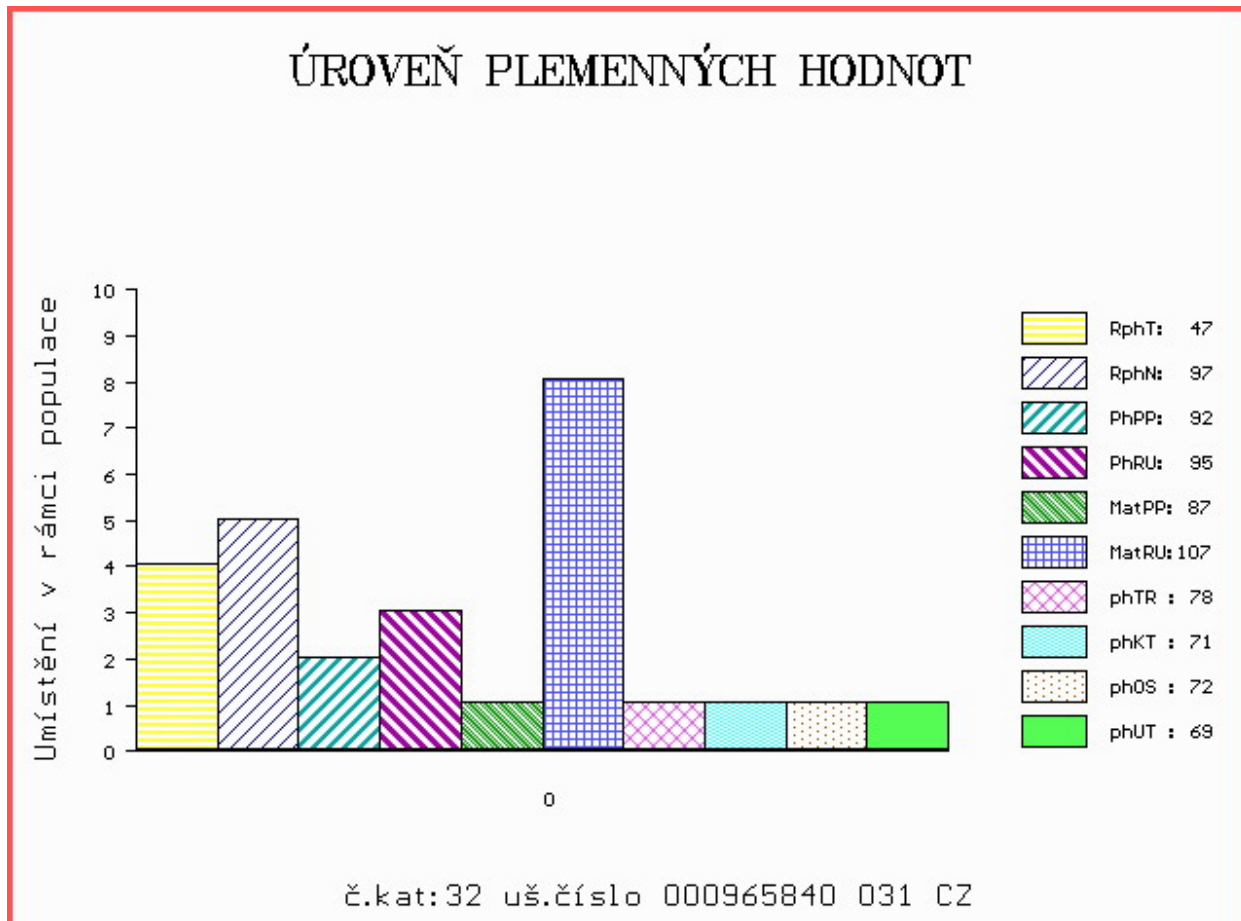

Číslo : **965840 031 CZ CACTUS Z CUNKOVA** Číslo katalogu 32
 Dat.nar. : 16.03.2016 Plemeno : PP100 Parthenais
 Chovatel : Farma Kozák, s.r.o.
 Majitel : Farma Kozák, s.r.o.

OOO 271 437 GRILLON 7991004851
 OO 271 432 POUF 7970670044
 MOO 7997005133 FR NAGEUSE 7997005133

OTEC ZPA 026 BOLIDE 7968171050
 OMO 271 919 SOCRATE 7969870462
 MO 7968170778 FR ULTIME 7968170778
 MMO 7996003891 FR MERVEILLE 7996003891

OOM 284 672 VIGILANT 8576376088
 OM 279 098 DOMINO 7963631088
 MOM 7963630478 FR UPETTE 7963630478

MA 7922662286 FR /3 ot GAMBARDE 7922662286
 OMM 279 103 TIGANA 7951710311
 MM 7922661917 FR DENREE 7922661917
 MMM 7922661448 FR VITESSE 7922661448

Vl.užit:nar: **43** kg ve 120d: **187** kg ve 210d: **307** kg v 365d: **527** kg / kříž: **134** cm
 Přírustek v testu : **1375** g / **47** přírustek od narození: **1330** g / **97** šourek **36** cm
 Věk při ZV **401** dní aktuálně k 24.03.17 hmotnost: **539** kg výška v kříži: **134** cm

PLEMENNÉ HODNOTY										LINEARNÍ HODNOCENÍ						
	pp	ru	ME	pp	ru	TR	KT	OS	UT	Hmot	kříž	TR	KT	OS	UT	CE
BÝK	PE	92	95	ME	87	107	78	71	72	69						
MATKA	PE	86	103	ME	75	100	102	104	103	104	768	137	20	19	19	7 65
OTEC	PE	99	86	ME	100	115	92	90	90	90	0	0	0	0	0	0

HODNOCEN: TR 9 / /10 KT / / OS / / UT Výsledek:

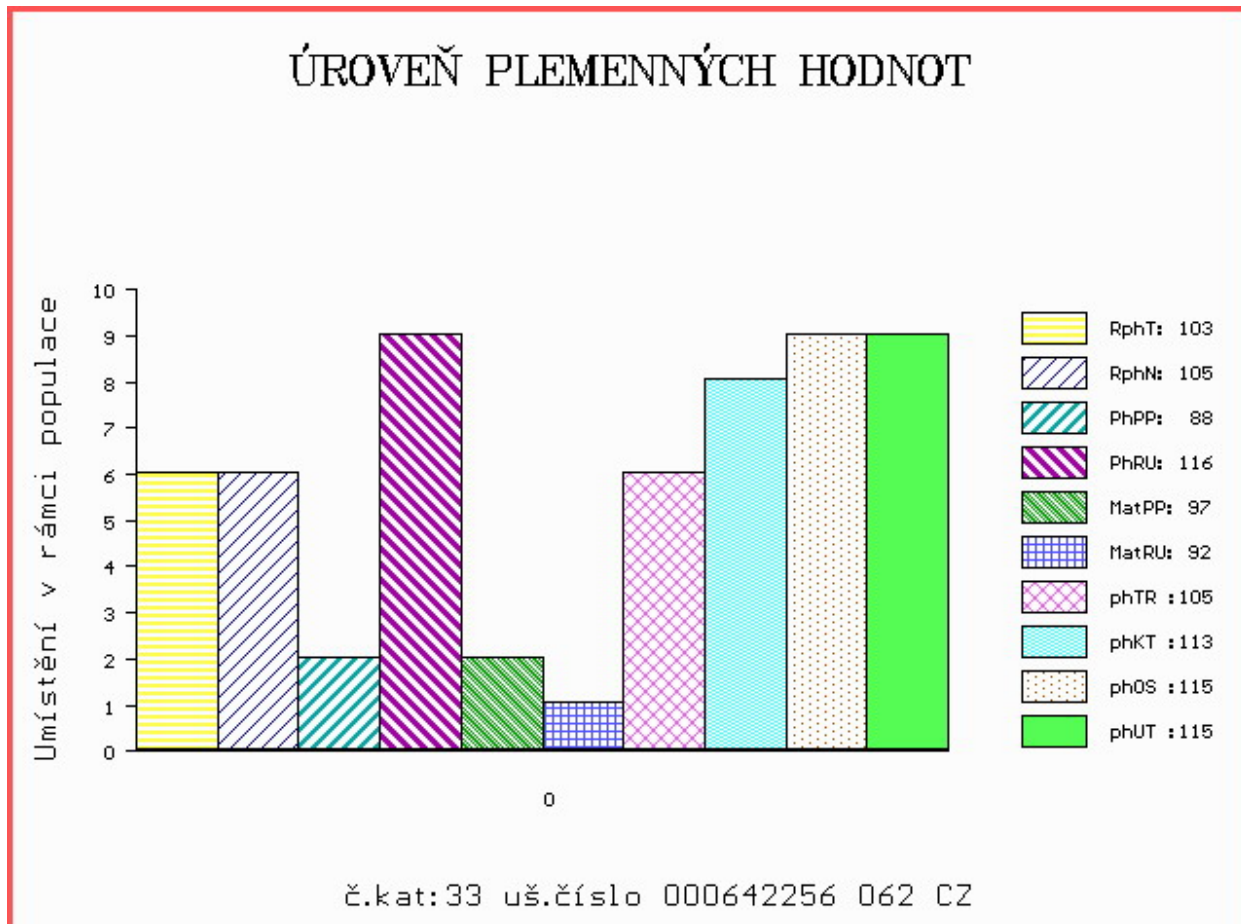

Číslo : **642256 062 CZ CALYPSO MZLU** Číslo katalogu 33
 Dat.nar. : 03.01.2016 Plemeno : Z100 Salers
 Chovatel : Mendelova univerzita Brno-ŠZP Žabčice
 Majitel : Mendelova univerzita Brno-ŠZP Žabčice

OOO ZSA 119 PRECIEUX 1519037173
 OO 280 520 BARON 7651847939
 MOO 7651847474 FR TIRELIRE 7651847474

OTEC ZSA 167 DRUIDE 7651848247
 OMO ZSA 118 UBLO 1523188382
 MO 7641847867 FR BAVIERE 7651847867
 MMO 1523188323 FR UDINE 1523188323

OOM 269 471 PELERIN 1445999890
 OM ZSA 090 THE 7648777571
 MOM 7603696131 FR LITORNE 7603696131

MA 190504 962 CZ /3 ot TREFA MZLU 389000190504962
 OMM ZSA 056 NUMERO 1997010552
 MM 159555 931 CZ MARTA JUNA 207000159555931
 MMM 76781 246 CZ KAROLINA JUNA 207000076781246

Vl.užit:nar: **42** kg ve 120d: **196** kg ve 210d: **325** kg v 365d: **528** kg / kříž: **142** cm
 Přírustek v testu : **1566 g / 103** přírustek od narození: **1386 g / 105** šourek **38** cm
 Věk při ZV **474** dní aktuálně k 24.03.17 hmotnost: **660** kg výška v kříži: **146** cm

PLEMENNÉ HODNOTY										LINEARNÍ HODNOCENÍ							
	pp	ru	pp	ru	TR	KT	OS	UT	Hmot	kříž	TR	KT	OS	UT	CE		
BÝK	PE	88	116	ME	97	92	105	113	115	115							
MATKA	PE	81	114	ME	90	100	94	101	101	99	770	153	25	19	19	7	70
OTEC	PE	99	112	ME	101	90	92	96	96	94	0	0	0	0	0	0	0

HODNOCEN: TR 10 / / 9 KT / / OS / / UT Výsledek:

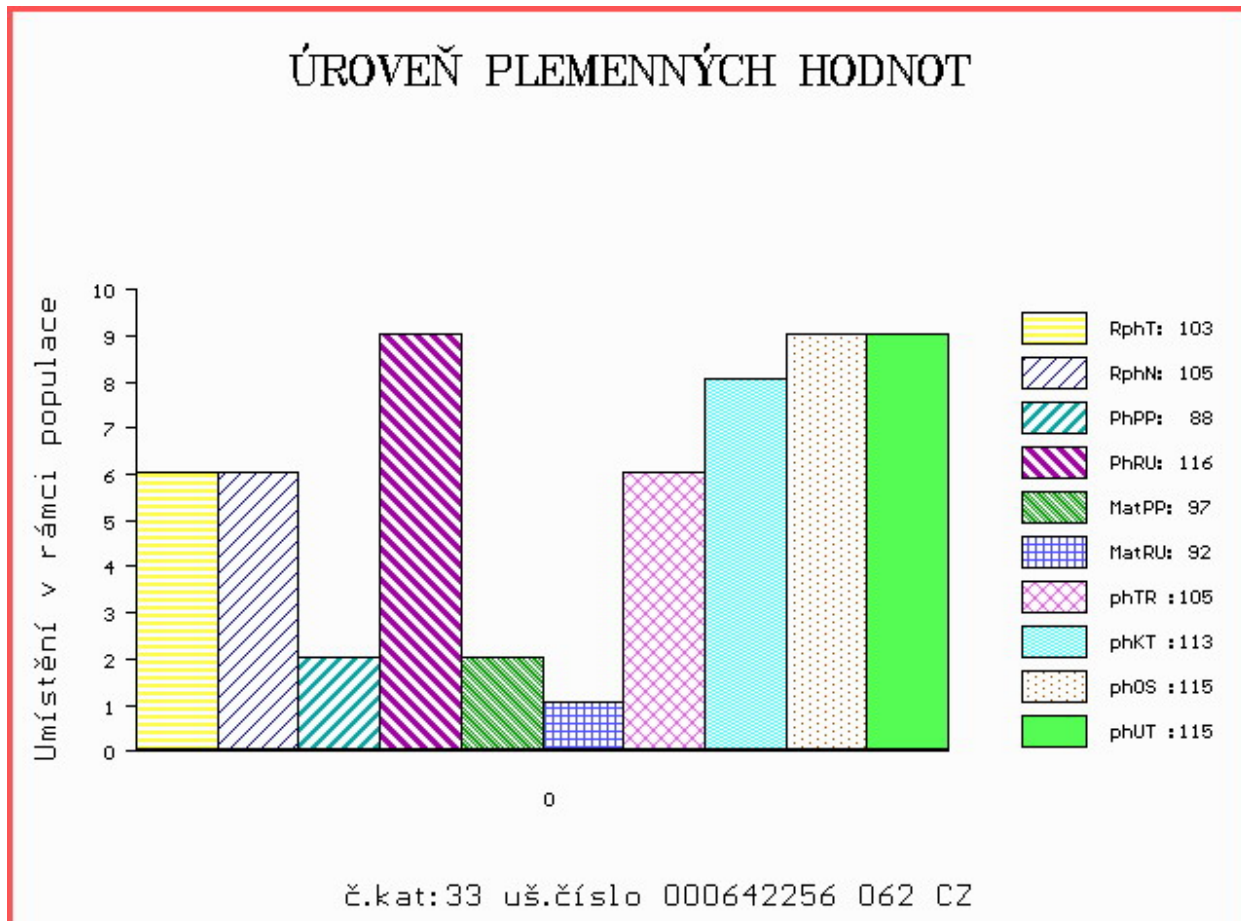

Číslo : 965831 031 CZ CEDR Z CUNKOVA Číslo katalogu 34
 Dat.nar. : 30.01.2016 Plemeno : Z100 Salers
 Chovatel : Farma Kozák, s.r.o.
 Majitel : Farma Kozák, s.r.o.

OOO 279 569 MATADOR 1596056752
 OO 279 568 PRECIEUX 1519146451
 MOO 1584064745 FR PERLE 1584064745

OTEC ZSA 154 TINTIN 1521612903
 OMO 279 570 FERNAND 1590057854
 MO 1594052312 FR FROMENTE 1594052312
 MMO 1590057847 FR FIERE 1590057847

OOM 262 667 TIC-TAC 1522029537
 OM ZSA 116 CANTAL 1527054484
 MOM 1523023252 FR URBAINE 1523023252

MA 413631 931 CZ /4 ot 207000413631931
 OMM ZSA 034 GISCARD 0891000271
 MM 21628 931 CZ LUNA JUNA 207000021628931
 MMM 77972 246 CZ JUDITA JUNA 207000077972246

Vl.užit:nar: 42 kg ve 120d: 206 kg ve 210d: 307 kg v 365d: 517 kg / kříž: 137 cm
 Přírustek v testu : 1400 g / 96 přírustek od narození: 1327 g / 82 šourek 38 cm
 Věk při ZV 447 dní aktuálně k 24.03.17 hmotnost: 598 kg výška v kříži: 143 cm

PLEMENNÉ HODNOTY										LINEARNÍ HODNOCENÍ							
	pp	ru	pp	ru	TR	KT	OS	UT		Hmot	kříž	TR	KT	OS	UT	CE	
BÝK	PE	104	99	ME	105	108	79	88	91	85							
MATKA	PE	107	99	ME	103	117	102	99	98	99	774	151	27	22	21	8	78
OTEC	PE	121	88	ME	97	106	99	96	94	95	0	0	0	0	0	0	

HODNOCEN: TR 9 / / 9 KT / / OS / / UT Výsledek:

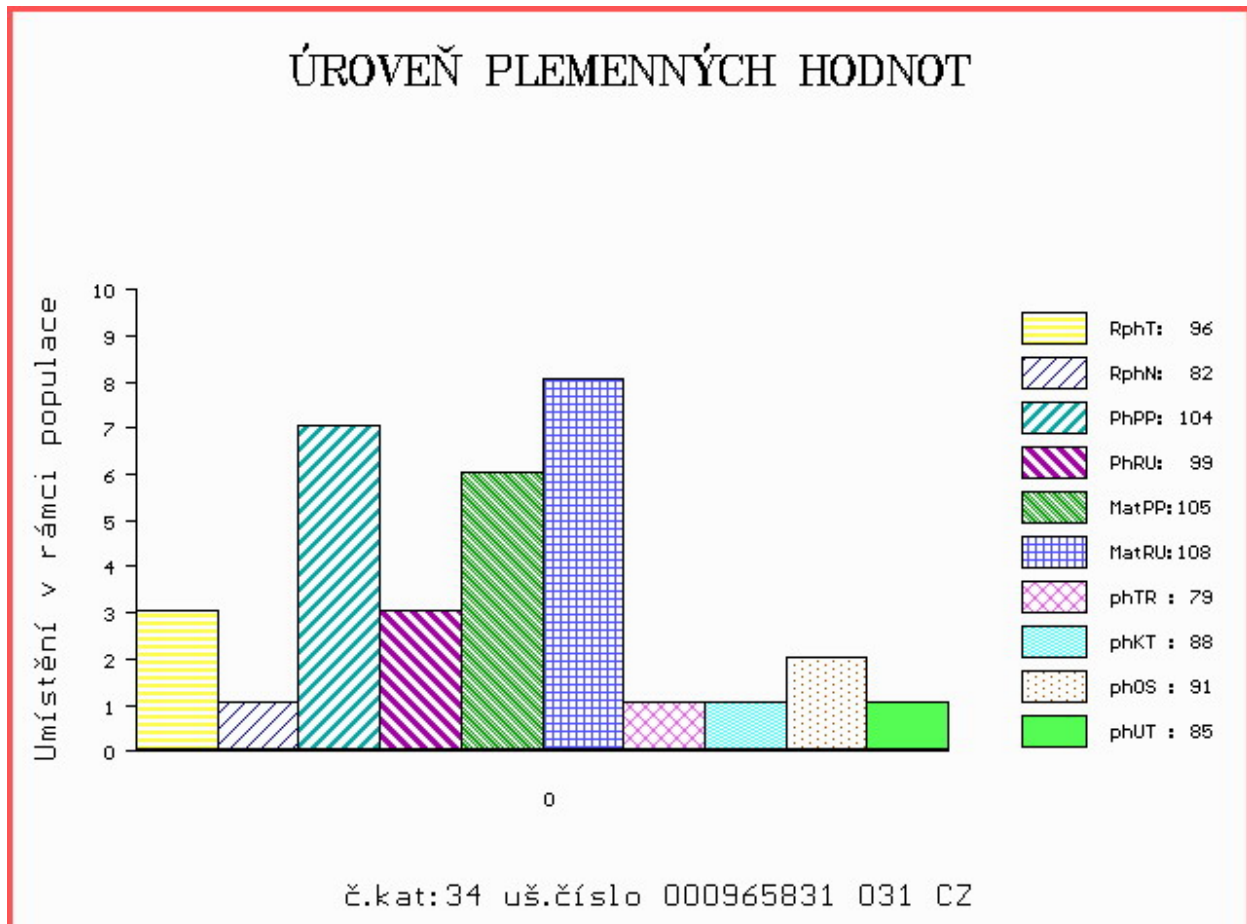

Číslo : 965828 031 CZ CAPITAN Z CUNKOVA Číslo katalogu 35
 Dat.nar. : 09.01.2016 Plemeno : Q100 Blonde d Aquitaine
 Chovatel : Farma Kozák, s.r.o.
 Majitel : Farma Kozák, s.r.o.

OOO ZBA 388 VBQ UNIT P 59523-00289
 OO ZBA 688 SONET POLLED Z ROCHOVA P 004000530635042
 MOO 3001 217 CZ HANA 004217003001

OTEC ZBA 894 VILÉM KH P 317000666223021

OMO ZBA 315 JONÁŠ RF 030694150451
 MO 119584 932 CZ 383000119584932
 MMO 78435 341 CZ GRIVOISE 3291133924

OOM 269 503 LIEVRE 3295131577
 OM ZBA 511 RICHELIEU 4006038165
 MOM 4092012787 FR HELOISE 4092012787

MA 437107 931 CZ /2 ot URSULA Z OSTRÉHO 398000437107931

OMM ZBA 429 PAGNOL 6464073208
 MM 339410 931 CZ RYVOLA Z OSTRÉHO 253000339410931
 MMM 155100 931 CZ NERONA Z OSTRÉHO 253000155100931

Vl.užit:nar: 34 kg ve 120d: 206 kg ve 210d: 323 kg v 365d: 593 kg / kříž: 136 cm
 Přírustek v testu : 1391 g / 99 přírustek od narození: 1475 g / 101 šourek 37 cm
 Věk při ZV 468 dní aktuálně k 24.03.17 hmotnost: 683 kg výška v kříži: 144 cm

PLEMENNÉ HODNOTY

LINEARNÍ HODNOCENÍ

	pp	ru	pp	ru	TR	KT	OS	UT	Hmot	kříž	TR	KT	OS	UT	CE		
BÝK	PE	100	109	ME	103	82	116	127	126	126							
MATKA	PE	99	100	ME	107	77	106	106	101	105	708	146	22	18	17	6	63
OTEC	PE	102	119	ME	100	87	106	108	105	106	706	142	27	20	21	8	76

HODNOCEN: TR 9 / /10 KT / / OS / / UT Výsledek:

ÚROVEŇ PLEMENNÝCH HODNOT

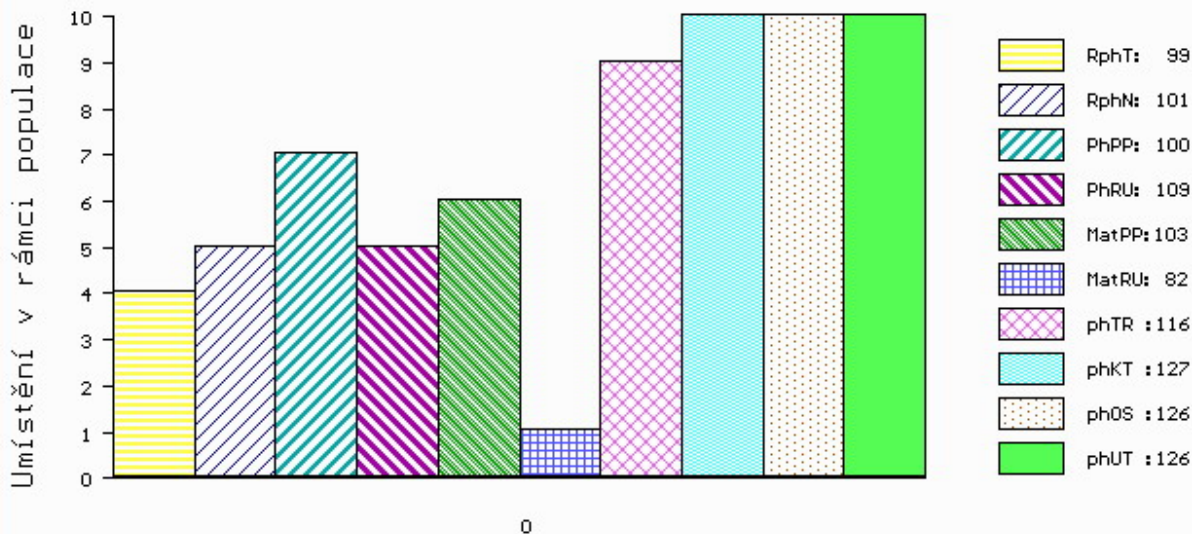

č.kat:35 uš.číslo 000965828 031 CZ

Číslo : **789012 021 CZ CENTURION KH** Číslo katalogu 36
 Dat.nar. : 30.01.2016 Plemeno : Q100 Blonde d Aquitaine
 Chovatel : ZD Krásná Hora n.Vlt.,a.s.
 Majitel : ZD Krásná Hora n.Vlt.,a.s.

OOO ZBA 430 LANDAIS 4095013351
 OO 281 606 TOURNESON 7934930732
 MOO 4192032459 FR HORCA 4192032459

OTEC ZBA 958 ENVOL 4961211912
 OMO ZBA 428 OULOU 4642162440
 MO 4961211762 FR BIANCA 4961211762
 MMO 4961211627 FR USTICA 4961211627

OOM ZBA 443 MINESOTTA Z CUNKOVA 253000199526031
 OM ZBA 631 RAMBO KH 317000592121021
 MOM 4004106619 FR VENISE 4004106619

MA 353420 921 CZ C1/1 ot ZUŠKA KH 317000353420921
 OMM 270 735 LEPRINCE 8195155369
 MM 6464169 416 FR VIOLETTE 6464169416
 MMM 6464048243 FR ODILE 6464048243

Vl.užit:nar: **42** kg ve 120d: **197** kg ve 210d: **311** kg v 365d: **487** kg / kříž: **135** cm
 Přírustek v testu : **2025 g / 113** přírustek od narození: **1351 g / 111** šourek **36** cm
 Věk při ZV **447** dní aktuálně k 24.03.17 hmotnost: **608** kg výška v kříži: **142** cm

PLEMENNÉ HODNOTY										LINEARNÍ HODNOCENÍ							
	pp	ru	pp	ru	TR	KT	OS	UT		Hmot	kříž	TR	KT	OS	UT	CE	
BÝK	PE	108	102	ME	100	105	89	85	82	82							
MATKA	PE	99	107	ME	113	102	99	105	103	103	766	150	25	22	21	8	76
OTEC	PE	118	97	ME	86	108	107	97	102	105	0	0	0	0	0	0	0

HODNOCEN: TR 8 / / 7 KT / / OS / / UT Výsledek:

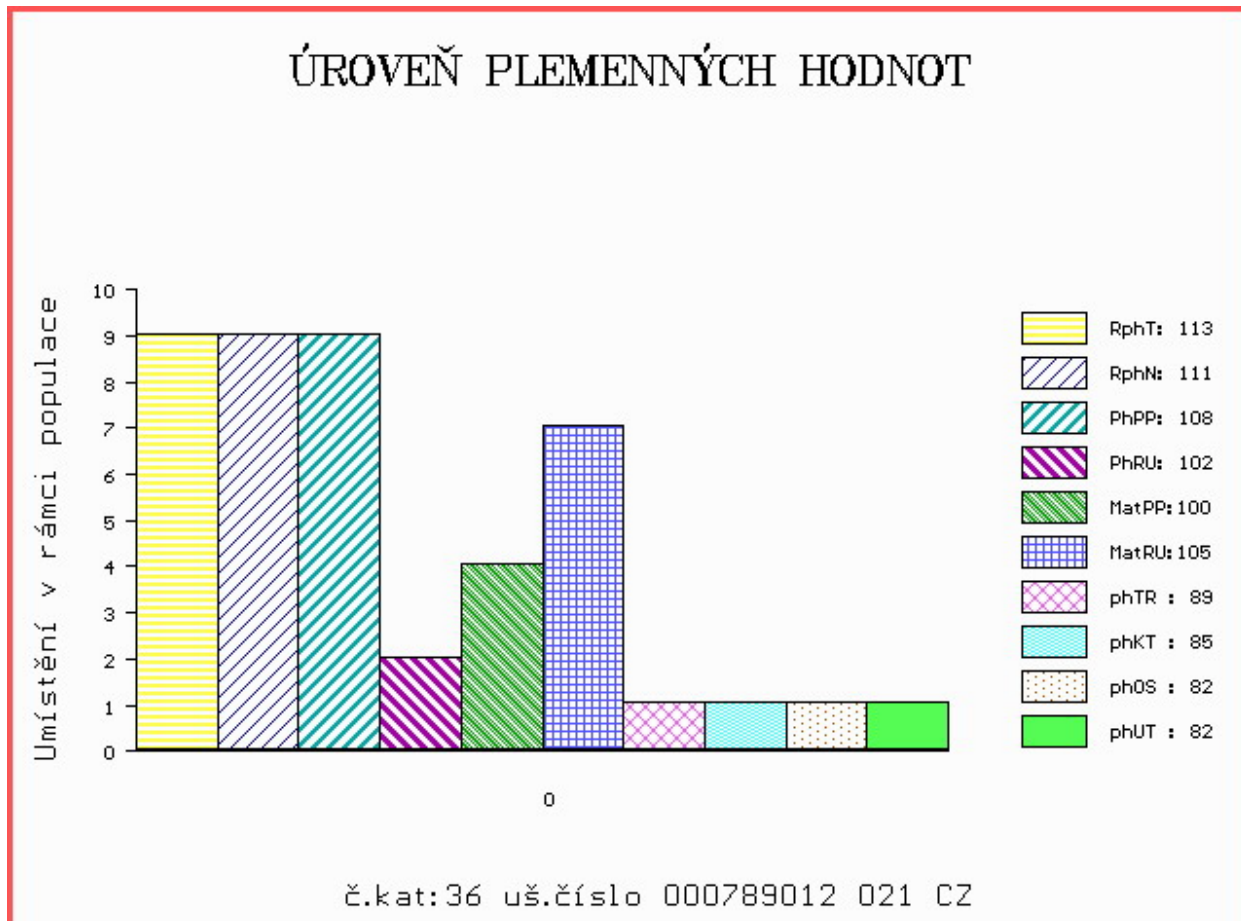

Číslo : **581152 042 CZ CANARIS Z PODLESÍ** Číslo katalogu 37
 Dat.nar. : 06.03.2016 Plemeno : U100 Hereford
 Chovatel : ZD Podlesí Ročov
 Majitel : ZD Podlesí Ročov

OOO 268 924 ROOST 1 LITAUEN 49422-00366
 OO HRF 340 NYDAM 1 SPOOKY 90415-00191
 MOO 6789400043 DK DAMGÅRDS INVEST 67894-00043

OTEC HRP 580 TOMMY Z CUNKOVA 363000691421031
 OMO HRF 304 MEWIC 34G PP P830599
 MO 297119 931 CZ POINTA Z OSTRÉHO 253000297119931
 MMO 17682 962 CZ MADLA MZLU 106000017682962

OOM 271 576 WRAST 14.022 78816
 OM HRF 391 WRABENO 14.025 38570
 MOM 1401417863 DE BELLBENA 14.014 17863

MA 156513 942 CZ /2 ot 061000156513942
 OMM HRF 246 HOMÉR ABS ET 032317007901
 MM 129903 942 CZ 061000129903942
 MMM 7805 942 CZ 061000007805942

Vl.užit:nar: **42** kg ve 120d: **172** kg ve 210d: **299** kg v 365d: **497** kg / kříž: **135** cm
 Přírustek v testu : **1591 g / 102** přírustek od narození: **1295 g / 106** šourek **37** cm
 Věk při ZV **411** dní aktuálně k 24.03.17 hmotnost: **538** kg výška v kříži: **139** cm

PLEMENNÉ HODNOTY										LINEARNÍ HODNOCENÍ								
	pp	ru	pp	ru	TR	KT	OS	UT		Hmot	kříž	TR	KT	OS	UT	CE		
BÝK	PE	94	114	ME	95	101	92	100	105	103								
MATKA	PE	91	122	ME	102	90	115	100	96	101	690	/	145	27	22	17	7	73
OTEC	PE	97	106	ME	88	111	93	106	109	106	796	/	145	28	21	18	6	73

HODNOCEN: TR 10 / / 8 KT / / OS / / UT Výsledek:

ÚROVEŇ PLEMENNÝCH HODNOT

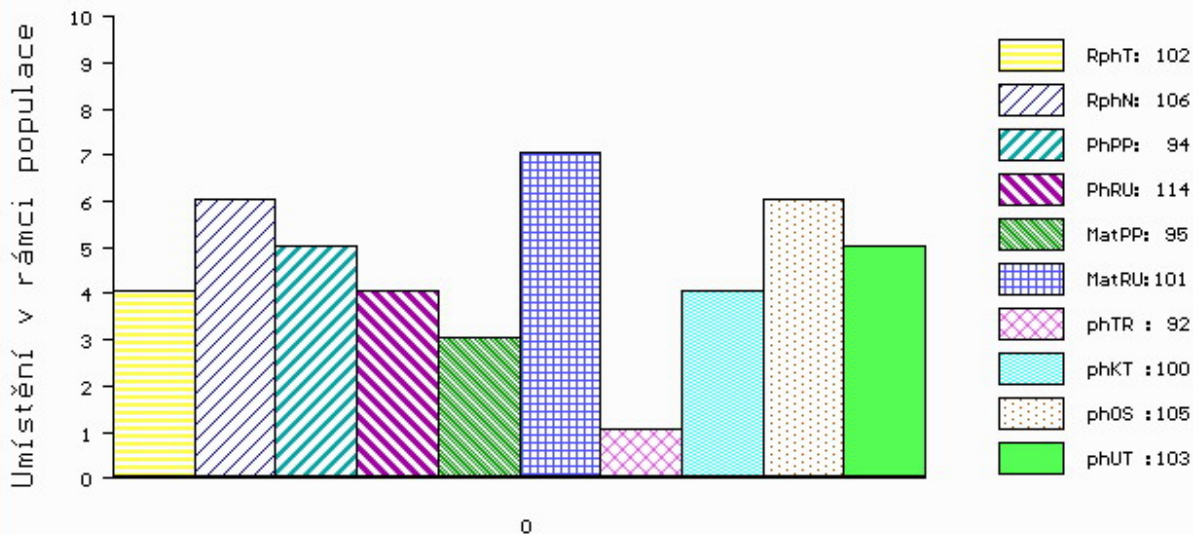

č.kat:37 uš.číslo 000581152 042 CZ

Číslo : **581155 042 CZ CANNIS Z PODLESÍ** Číslo katalogu 38
 Dat.nar. : 12.03.2016 Plemeno : U100 Hereford
 Chovatel : ZD Podlesí Ročov
 Majitel : ZD Podlesí Ročov

OOO 268 924 ROOST 1 LITAUEN 49422-00366
 OO HRF 340 NYDAM 1 SPOOKY 90415-00191
 MOO 6789400043 DK DAMGÅRDS INVEST 67894-00043

OTEC HRP 580 TOMMY Z CUNKOVA 363000691421031
 OMO HRF 304 MEWIC 34G PP P830599
 MO 297119 931 CZ POINTA Z OSTRÉHO 253000297119931
 MMO 17682 962 CZ MADLA MZLU 106000017682962

OOM 266 653 WNH STOCKMASTER 9925 P41156405
 OM HRF 303 ROSENKAER TOM TOM 25311-00191
 MOM 8188400088 DK STENSHOJ LIOBA YURI 81884-00088

MA 119187 942 CZ /5 ot 061000119187942
 OMM HRF 213 FLF 458 PATHFINDER 8145 X23319457
 MM 100869 407 CZ 061000100869407
 MMM 11321 407 CZ 061407011321

Vl.užit:nar: 40 kg ve 120d: 203 kg ve 210d: 315 kg v 365d: 552 kg / kříž: 137 cm
 Přírustek v testu : 1608 g / 102 přírustek od narození: 1406 g / 111 šourek 37 cm
 Věk při ZV 405 dní aktuálně k 24.03.17 hmotnost: 570 kg výška v kříži: 137 cm

PLEMENNÉ HODNOTY										LINEARNÍ HODNOCENÍ							
	pp	ru	pp	ru	TR	KT	OS	UT	Hmot	kříž	TR	KT	OS	UT	CE		
BÝK	PE	99	110	ME	94	109	120	123	121	123							
MATKA	PE	102	114	ME	99	106	118	111	107	112	780	144	26	22	18	7	73
OTEC	PE	97	106	ME	88	111	93	106	109	106	796	145	28	21	18	6	73

HODNOCEN: TR 10 / /10 KT / / OS / / UT Výsledek:

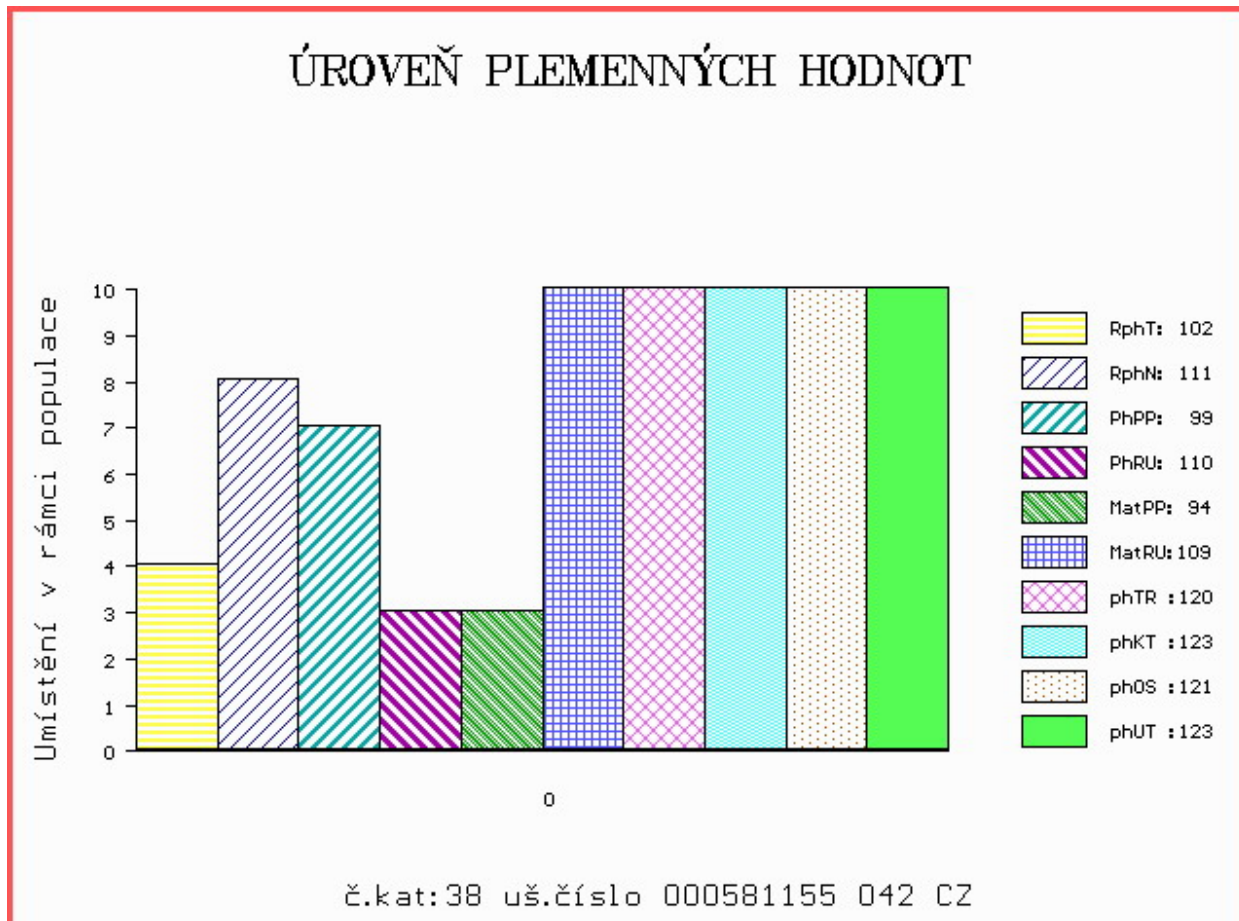

Číslo : **965836 031 CZ CIZINEC Z CUNKOVA** Číslo katalogu 39
 Dat.nar. : 19.02.2016 Plemeno : B100 Belgické modrobílé
 Chovatel : Farma Kozák, s.r.o.
 Majitel : Farma Kozák, s.r.o.

OOO 271 730 DAFYDD D'OCHAIN 4-60590214
 OO ZBM 272 FLEURON ET DE MAFFE 292049003
 MOO 99905862140 BE SUBTIL 8827 DE MAFFE 999058621-40

Otec ZBM 315 ZERON Z CUNKOVA 388000837761031
 OMO ZBM 225 GITAN DU P TIT MAYEUR BE0-60555112
 MO 386211 931 CZ SASKIE Z OSTRÉHO ET 388000386211931
 MMO 250692 931 CZ ORNA Z OSTRÉHO 253000250692931

OOM ZBM 193 HEUREUX ET 2663 DE SOMME 999016150-55
 OM ZBM 219 LONGE Z CUNKOVA ET 253031070342
 MOM 115506 208 CZ JUDITA Z CUNKOVA 253208115506

MA 136747 942 CZ /4 ot SARAH Z PODLESÍ 385000136747942
 OMM 268 462 APACHE DE L'ORGELOT 975007720-95
 MM 102816 942 CZ NATAŠA Z PODLESÍ ET 385000102816942
 MMM 96200329168 BE OEKE ET VAN TERBECK 962003291-68

Vl.užit:nar: **48** kg ve 120d: **171** kg ve 210d: **275** kg v 365d: **476** kg / kříž: **119** cm
 Přírustek v testu : **1400 g / 108** přírustek od narození: **1165 g / 110** šourek **35** cm
 Věk při ZV **427** dní aktuálně k 24.03.17 hmotnost: **513** kg výška v kříži: **122** cm

PLEMENNÉ HODNOTY

LINEARNÍ HODNOCENÍ

	pp	ru	ME	pp	ru	TR	KT	OS	UT	Hmot	kříž	TR	KT	OS	UT	CE	
BÝK	PE	101	113	ME	94	91	78	89	94	85							
MATKA	PE	107	117	ME	97	78	98	105	103	102	736	135	20	20	23	7	70
Otec	PE	97	109	ME	92	105	107	112	107	109	559	123	24	23	23	8	78

HODNOCEN: TR 5 / / 8 KT / / OS / / UT Výsledek:

ÚROVEŇ PLEMENNÝCH HODNOT

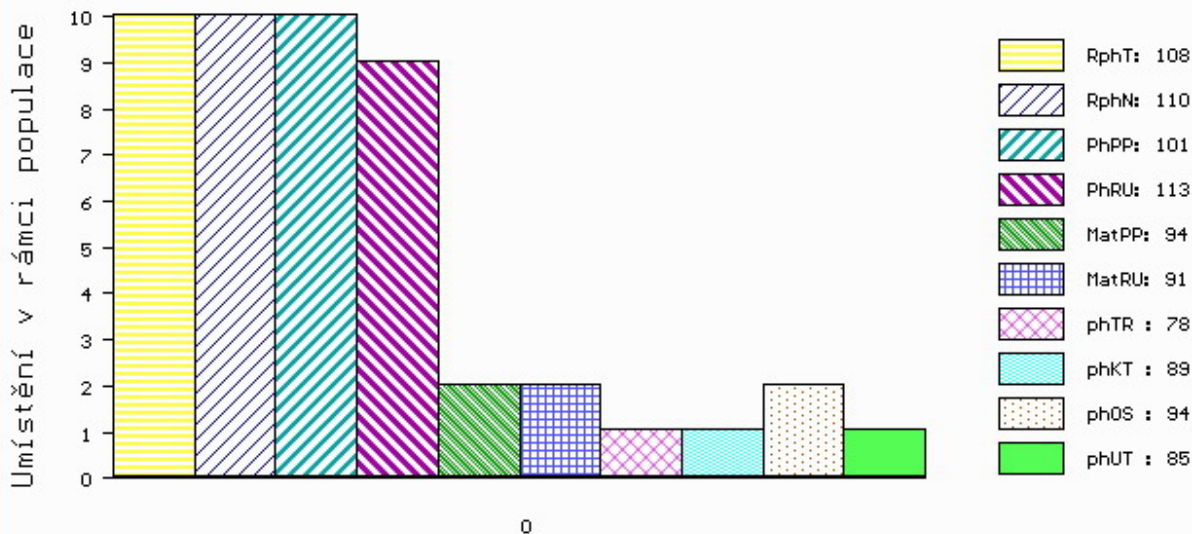

č.kat:39 uš.číslo 000965836 031 CZ

Číslo : **959134 061 CZ CORADO Z PROSÍČEK ET** Číslo katalogu 40
 Dat.nar. : 03.03.2016 Plemeno : B100 Belgické modrobílé
 Chovatel : Velát Jaroslav, Horní Prosička
 Majitel : Velát Jaroslav, Horní Prosička

OOO 281 807 LONG DE WALEFFES 956027510-69
 OO 281 806 COLIBRIE V ZELDONK 2-38310957
 MOO 133169744 BE VANESCA V ZELDONK 1-33169744

OTEC ZBM 336 FALCO 0043 V ZELDONK 6-29880043

OMO 281 808 TISON DE WIHOGNE 2-61317600
 MO 137553842 BE DANUTA V ZELDONK 1-37553842
 MMO 233688381 BE ALMA 8381 V ZELDONK 2-33688381

OOM 272 368 ECRIN DE BOMAL 8-86898502
 OM ZBM 280 SAUVEUR DE MONIN CHAPELLE 2-92185695
 MOM 891607431 BE NAGE 7431 DE MONIN CHAPELLE 8-91607431

MA 576759 961 CZ /2 ot ADÉLA Z PROSÍČEK ET 38900576759961

OMM 271 983 INDEX DU MOLINIA 8-92231229
 MM 526590 656 BE MESURE DE TOHOGNE 5-26590656
 MMM 187375881 BE INGWNIEUSE DE TOHOGNE 1-87375881

Vl.užit:nar: 64 kg ve 120d: 222 kg ve 210d: 320 kg v 365d: 555 kg / kříž: 132 cm
 Přírustek v testu : 1425 g / 102 přírustek od narození: 1332 g / 99 šourek 36 cm
 Věk při ZV 414 dní aktuálně k 24.03.17 hmotnost: 578 kg výška v kříži: 134 cm

PLEMENNÉ HODNOTY

LINEARNÍ HODNOCENÍ

	pp	ru	pp	ru	TR	KT	OS	UT	Hmot	kříž	TR	KT	OS	UT	CE		
BÝK	PE	85	120	ME	116	93	103	98	96	96							
MATKA	PE	78	127	ME	118	92	115	107	100	104	690	138	25	20	19	7	71
OTEC	PE	102	106	ME	111	99	101	104	106	105	0	0	0	0	0	0	0

HODNOCEN: TR 10 / /10 KT / / OS / / UT Výsledek:

ÚROVEŇ PLEMENNÝCH HODNOT

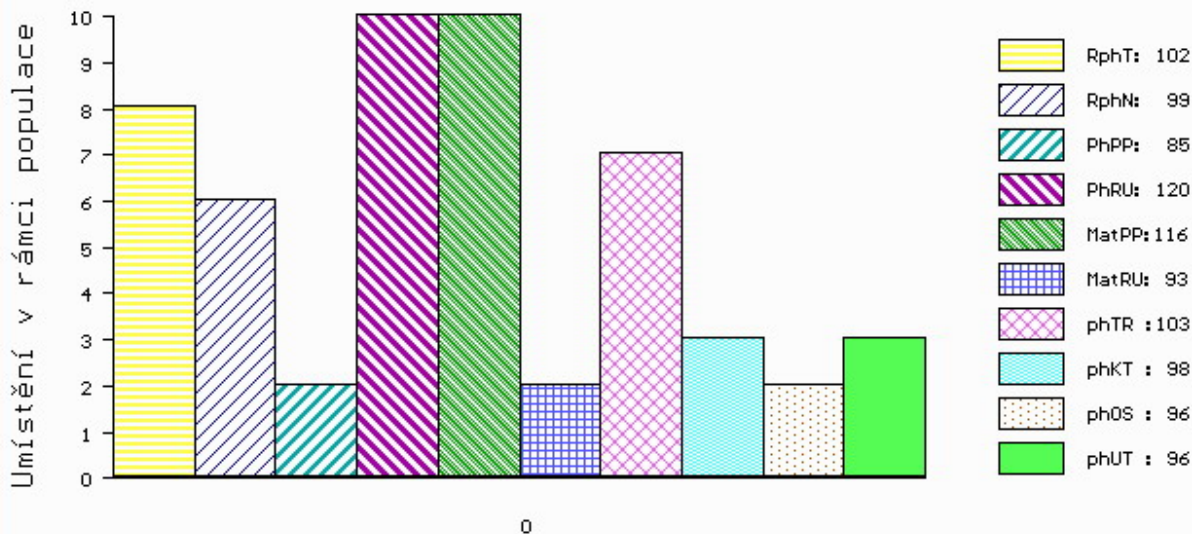

č.kat:40 uš.číslo 000959134 061 CZ

Býci vyřazení před základním výběrem

Číslo : **965825 031 CZ CARLOS Z CUNKOVA V** Číslo katalogu 41
 Dat.nar. : 02.01.2016 Plemeno : Q100 Blonde d Aquitaine
 Chovatel : Farma Kozák, s.r.o.
 Majitel : Farma Kozák, s.r.o.

OOO 281 605 SEGUY 4781012023
 OO 265 994 VANUPIED 8184132645
 MOO 8112614146 FR GABIE 8112614146

O TEC ZBA 957 COBY 1207102257
 OMO 269 006 IMPACT 3193013961
 MO 4747028361 FR PACHA 4747028361
 MMO 4990035209 FR FRIVOLE I 4990035209

OOM 262 595 BRUNO AV CHRISTINELUND P 55698
 OM ZBA 583 CESAR AV CHRISTINELUND P 90246-7098
 MOM 902460097 SE A-INGRID AV CHRISTINELUND P 90246-0097

MA 437134 931 CZ /2 ot UDATA Z OSTRÉHO P 398000437134931
 OMM ZBA 474 BELLEVUE'S KENWORTH 15K P 15887
 MM 339445 931 CZ 253000339445931
 MMM 1141041421 FR TESSA 1141041421

Vl.užit:nar: 47 kg ve 120d: 196 kg ve 210d: 302 kg v 365d: 465 kg / kříž: 126 cm
 Přírustek v testu : 1308 g / 82 přírustek od narození: 1179 g / 76 šourek 36 cm
 Věk při ZV 475 dní aktuálně k 24.03.17 hmotnost: 574 kg výška v kříži: 132 cm

PLEMENNÉ HODNOTY										LINEARNÍ HODNOCENÍ							
	pp	ru	pp	ru	TR	KT	OS	UT		Hmot	kříž	TR	KT	OS	UT	CE	
BÝK	PE	107	97	ME	103	101	104	114	114	114	114						
MATKA	PE	108	96	ME	105	100	102	103	99	98	680	139	18	18	18	6	60
O TEC	PE	106	98	ME	100	102	73	74	85	82	0	0	0	0	0	0	0

HODNOCEN: TR 3 / / 5 KT / / OS / / UT Výsledek: před ZV-VT

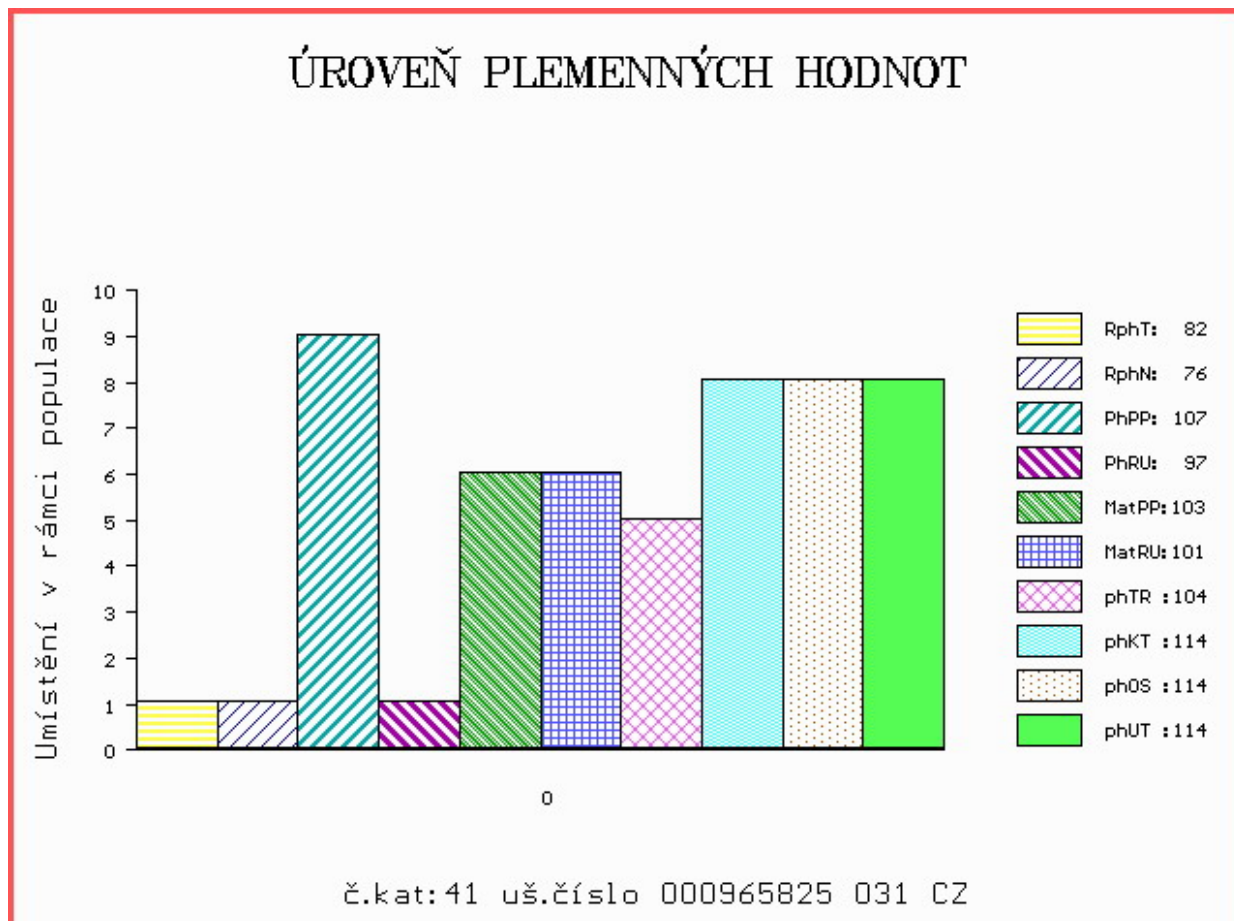

Číslo : **756205 021 CZ CANDÁT KH** Číslo katalogu 42
 Dat.nar. : 15.01.2016 Plemeno : Q100 Blonde d Aquitaine
 Chovatel : ZD Krásná Hora n.Vlt.,a.s.
 Majitel : ZD Krásná Hora n.Vlt.,a.s.

OOO 268 699 ICARE 8293130119
 OO ZBA 427 ORVIL 6464044144
 MOO 6490015066 FR FLATTEUSE 6490015066

Otec ZBA 806 Ubro MZLU 106000586009062

OMO ZBA 424 SERIN 5615035536
 MO 141136 962 CZ 106000141136962
 MMO 104998 603 CZ CHOMA 106603104998

OOM ZBA 429 PAGNOL 6464073208
 OM ZBA 521 OSBOURNE KH 317000523091021
 MOM 6464804582 FR VANILLE 6464804582

MA 244035 921 CZ /3 ot TAMARA KH 317000244035921

OMM ZBQ 040 IHOLDY 6493021882
 MM 6464184 898 FR VODKA 6464184898
 MMM 6464132706 FR SATINE 6464132706

Vl.užit:nar: **49** kg ve 120d: **206** kg ve 210d: **331** kg v 365d: **509** kg / kříž: **137** cm
 Přírustek v testu : **2116 g / 125** přírustek od narození: **1346 g / 127** šourek **36** cm
 Věk při ZV **462** dní aktuálně k 24.03.17 hmotnost: **633** kg výška v kříži: **145** cm

PLEMENNÉ HODNOTY

LINEARNÍ HODNOCENÍ

	pp	ru	pp	ru	TR	KT	OS	UT	Hmot	kříž	TR	KT	OS	UT	CE		
BÝK	PE	97	120	ME	110	89	129	123	116	123							
MATKA	PE	92	129	ME	112	82	95	99	98	97	896	155	29	23	22	9	83
Otec	PE	102	110	ME	109	95	101	113	118	115	615	141	26	19	18	6	69

HODNOCEN: TR 9 / / 8 KT / / OS / / UT Výsledek: **před ZV-rab.povaha**

ÚROVEŇ PLEMENNÝCH HODNOT

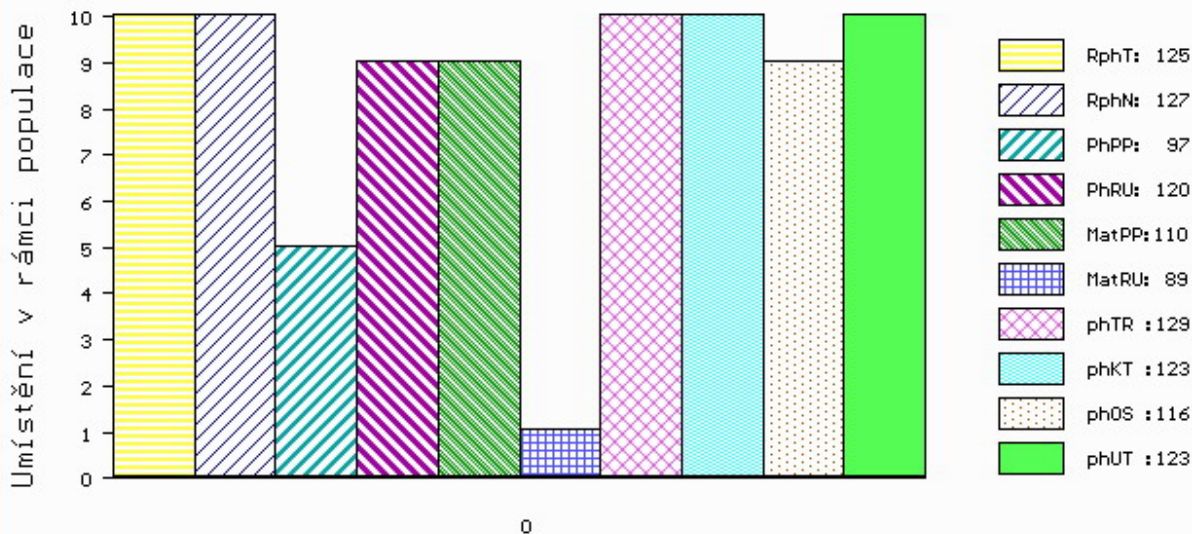

č.kat:42 uš.číslo 000756205 021 CZ

Číslo : **756208 021 CZ CEJN KH** Číslo katalogu 43
 Dat.nar. : 20.01.2016 Plemeno : Q100 Blonde d Aquitaine
 Chovatel : ZD Krásná Hora n.Vlt.,a.s.
 Majitel : ZD Krásná Hora n.Vlt.,a.s.

OOO 268 699 ICARE 8293130119
 OO ZBA 427 ORVIL 6464044144
 MOO 6490015066 FR FLATTEUSE 6490015066

OTEC ZBA 806 UBRO MZLU 106000586009062

OMO ZBA 424 SERIN 5615035536
 MO 141136 962 CZ 106000141136962
 MMO 104998 603 CZ CHOMA 106603104998

OOM ZBA 180 GUEPARD 3891091257
 OM ZBA 342 KERTAK RF 030694162081
 MOM 9505 614 CZ DONA RF 030614009505

MA 118766 921 CZ /10 ot MANKA KH 317000118766921

OMM ZBA 250 ECLAIR 3289130078
 MM 111412 310 CZ 110310111412
 MMM 313 217 CZ 110217000313

Vl.užit:nar: 43 kg ve 120d: 225 kg ve 210d: 365 kg v 365d: 539 kg / kříž: 139 cm
 Přírustek v testu : 1816 g / 113 přírustek od narození: 1399 g / 118 šourek 37 cm
 Věk při ZV 457 dní aktuálně k 24.03.17 hmotnost: 643 kg výška v kříži: 144 cm

PLEMENNÉ HODNOTY

LINEARNÍ HODNOCENÍ

	pp	ru	pp	ru	TR	KT	OS	UT	Hmot	kříž	TR	KT	OS	UT	CE		
BÝK	PE	99	107	ME	101	98	98	104	100	102							
MATKA	PE	97	103	ME	92	101	94	97	100	100	736	146	20	19	18	6	63
OTEC	PE	102	110	ME	109	95	101	113	118	115	615	141	26	19	18	6	69

HODNOCEN: TR 9 / / 9 KT / / OS / / UT Výsledek: před ZV-rab.povaha

ÚROVEŇ PLEMENNÝCH HODNOT

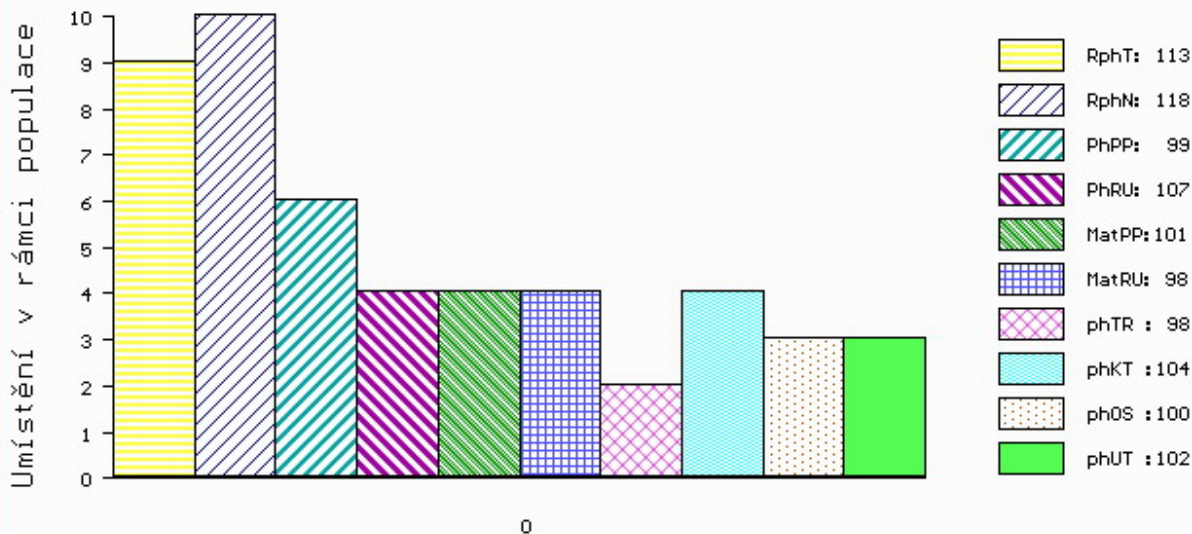

č.kat:43 uš.číslo 000756208 021 CZ

Číslo : **818945 021 CZ CITRÓN KH P** Číslo katalogu 44
 Dat.nar. : 12.02.2016 Plemeno : Q100 Blonde d Aquitaine
 Chovatel : ZD Krásná Hora n.Vlt.,a.s.
 Majitel : ZD Krásná Hora n.Vlt.,a.s.

OOO 272 919 AMBER JULIUS 22J P D11059
 OO 273 918 WAGNER P 20624-00067
 MOO 2062400009 DK MERI ET 20624-00009

OTEC ZBA 815 KJAEBOLLINGGAARD FANNAR PP 91947-00185

OMO 265 444 LIAHN POLL CAT 31C P 318347
 MO 1261600902 DK ROSA P 12616-00902
 MMO 4787009035 FR CALECHE 4787009035

OOM ZBA 424 SERIN 5615035536
 OM ZBA 784 URIN Z CUNKOVA 398000743895031
 MOM 222056 931 CZ NENTILLE Z OSTRÉHO 253000222056931

MA 353533 921 CZ M1/1 ot ZUGA KH 317000353533921

OMM ZBA 428 OULOU 4642162440
 MM 189346 921 CZ PRERIE KH 317000189346921
 MMM 6464804613 FR VAILLANTE 6464804613

Vl.užit:nar: 38 kg ve 120d: 195 kg ve 210d: 299 kg v 365d: 497 kg / kříž: 134 cm
 Přírustek v testu : 1658 g / 101 přírustek od narození: 1296 g / 91 šourek 35 cm
 Věk při ZV 434 dní aktuálně k 24.03.17 hmotnost: 564 kg výška v kříži: 140 cm

PLEMENNÉ HODNOTY

LINEARNÍ HODNOCENÍ

	pp	ru	ME	pp	ru	TR	KT	OS	UT	Hmot	kříž	TR	KT	OS	UT	CE	
BÝK	PE	110	99	ME	95	108	116	116	112	114							
MATKA	PE	90	104	ME	99	112	70	71	71	69	768	154	28	20	21	7	76
OTEC	PE	116	84	ME	95	109	96	100	100	101	1055	149	24	23	24	8	79

HODNOCEN: TR 8 / / 7 KT / / OS / / UT Výsledek: před ZV-rab.povaha

ÚROVEŇ PLEMENNÝCH HODNOT

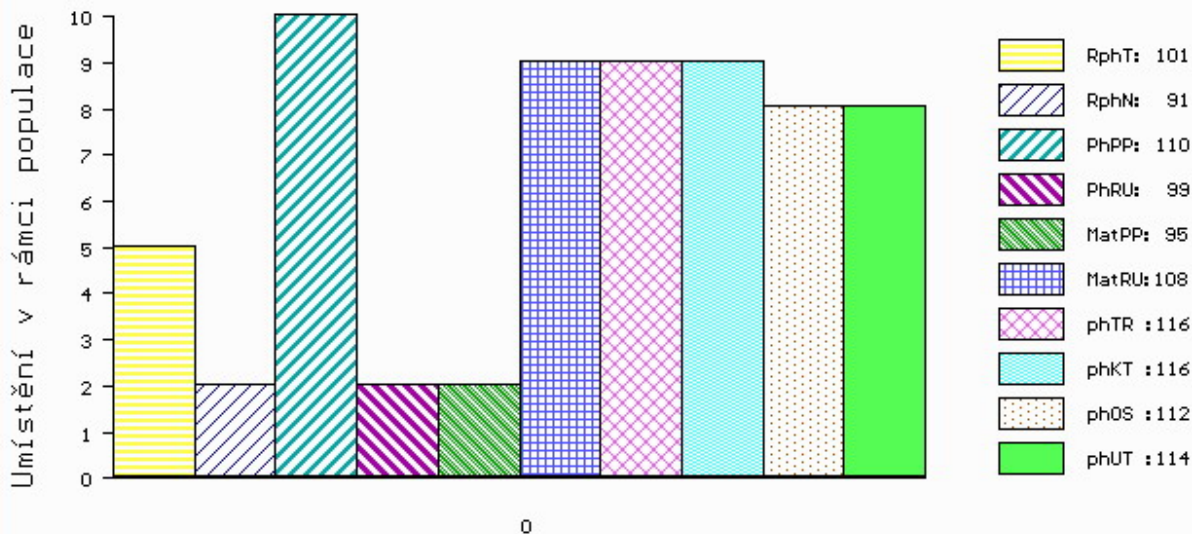

č.kat:44 uš.číslo 000818945 021 CZ



NÁRODNÍ VÝSTAVA HOSPODÁŘSKÝCH ZVÍŘAT MEZINÁRODNÍ VELETRH PRO ŽIVOČIŠNOU VÝROBU



11.-14.5.2017
BRNO – VÝSTAVIŠTĚ



- Národní šampionát masných plemen skotu
- Národní šampionát holštýnského skotu
- Národní šampionát plemen brown swiss a jersey
- Přehlídka českého strakatého skotu
- Předvádění prasat, ovcí a koz s odborným komentářem
- Přehlídky a hodnocení koní s ukázkami jezdeckých sportů
- Včelařská výstava
- Prezentace regionálních potravin
- Prezentace potravin Klasa a Český výrobek

Souběžně probíhají:



www.vystavazvirat.cz
www.animaltech.cz

