

KATALOG ZÁKLADNÍHO VÝBĚRU

dne 27.04.2017

OPB Horní Jadruž

začátek 14,30 hod.

Č. k.	Číslo býčka	O TEC st.reg.	DATUM NAROZENÍ	PLEM.	PŘÍRUSTEK (g)				CH O V A T E L	
					test RPH	živ. RPH				
1	864483	032 CZ	ZTI 567	01.01.16	T100	2341	118	1554	122	Dufka Jiří ing., Zadní Chodov
2	828159	032 CZ	ZIT 521	02.01.16	T100	2216	113	1649	118	Dufka Jiří ml., Chodský Ujezd
3	828160	032 CZ	ZTI 567	03.01.16	T100	2125	105	1408	103	Dufka Jiří ml., Chodský Ujezd
4	828161	032 CZ	ZTI 567	06.01.16	T100	2141	107	1485	109	Dufka Jiří ml., Chodský Ujezd
5	864487	032 CZ	ZIT 521	12.01.16	T100	2308	115	1565	117	Dufka Jiří ing., Zadní Chodov
6	864488	032 CZ	ZIT 522	13.01.16	T100	2000	104	1534	108	Dufka Jiří ing., Zadní Chodov
7	828162	032 CZ	ZIT 336	14.01.16	T100	2016	113	1414	111	Dufka Jiří ml., Chodský Ujezd
8	828163	032 CZ	ZPT 261	20.01.16	T100	2058	97	1646	101	Dufka Jiří ml., Chodský Ujezd
9	828164	032 CZ	ZIT 337	23.01.16	T100	2091	105	1613	108	Dufka Jiří ml., Chodský Ujezd
10	828165	032 CZ	ZIT 521	26.01.16	T100	2316	112	1648	115	Dufka Jiří ml., Chodský Ujezd
11	828166	032 CZ	ZPT 261	05.02.16	T100	1925	101	1504	94	Dufka Jiří ml., Chodský Ujezd
12	864491	032 CZ	ZPT 261	06.02.16	T100	1625	87	1277	92	Dufka Jiří ing., Zadní Chodov
13	864492	032 CZ	ZPT 261	13.02.16	T100	1983	96	1575	97	Dufka Jiří ing., Zadní Chodov
14	828167	032 CZ	ZPT 261	15.02.16	T100	1891	94	1360	89	Dufka Jiří ml., Chodský Ujezd
15	828170	032 CZ	ZIT 341	18.02.16	T100	2058	110	1595	105	Dufka Jiří ml., Chodský Ujezd
16	828171	032 CZ	ZIT 353	20.02.16	T100	2091	102	1595	96	Dufka Jiří ml., Chodský Ujezd
17	828172	032 CZ	ZTI 567	10.03.16	T100	1975	99	1570	99	Dufka Jiří ml., Chodský Ujezd
18	864496	032 CZ	ZPT 261	10.03.16	T100	1616	91	1412	87	Dufka Jiří ing., Zadní Chodov
19	867833	032 CZ	ZPT 261	26.03.16	T100	1891	99	1642	102	Dufka Jiří ml., Chodský Ujezd
20	867834	032 CZ	ZIT 341	31.03.16	T100	2133	111	1693	107	Dufka Jiří ml., Chodský Ujezd

Býci vyřazení před základním výběrem

Č. k.	Číslo býčka	O TEC st.reg.	Datum narození	Plem. VT	Body HM	CHOVATEL	Důvod vyřazení

Plemenné hodnoty uvedené v katalogu jsou spočítány k 31.3.2017



Termíny základních výběrů a dražeb v roce 2017

II.turnus - Býci narození 1.10.2015 - 31.3.2016 na OPB a OCH

Den	Datum	Začátek *	OPB , chovatel	Ks	Plemena	Dražba
Pondělí	10.4.2017	8,00	OPB Benešov	73	CH	hodinu po skončení ZV
Úterý	11.4.2017	9,00	OPB Benešov	33	LI	hodinu po skončení ZV
		15,00	Niemiec Czeslaw,Dolní Žukov	3	LI	x
		16,00	Ševčík Jiří,Jerlochovice	1	MS	x
		16,30	VFU Brno ŠZP Nový Jičín	6	LI	x
Středa	12.4.2017	9,00	OPB Benešov	24	AA,BA	hodinu po skončení ZV
		14,00	Vsacko Hovězí,a.s.	10	MS	x
		15,00	Olšava eko s.r.o.Sehradice	8	AA	x
		16,30	ZEMASPOL odbyt s.r.o.Uherský Brod	6	MS	x
		17,30	Dolňácko a.s.Hluk	2	BA	x
Čtvrtek	13.4.2017	9,00	OPB Osík	49	CH	hodinu po skončení ZV
		15,00	Lux Jiří,Vlkov	3	CH	x
		16,00	Šeda J.,Helvíkovice	4	LI	x
		17,00	Avena s.r.o.Dlouhá Třebová	2	LI	x
		17,30	Fišar Filip,Lhotka	3	LI	x
Pátek	14.4.2017	x	Statní svátek	x	x	x
Sobota	15.4.2017	x	x	x	x	x
Neděle	16.4.2017	x	x	x	x	x
Pondělí	17.4.2017	x	Statní svátek	x	x	x
Úterý	18.4.2017	9,00	OPB Osík	26	AA,HE,PP,GS	hodinu po skončení ZV
		15,00	Slavík Leoš,Mokryšov	1	CH	x
		17,00	Mimra Pavel,Mgr.,Slatina	3	MS	x
Středa	19.4.2017	9,00	OPB Cunkov	50	CH,LI	hodinu po skončení ZV
		15,30	Farma Karel Dvořák s.r.o.	3	LI	x
		17,00	Bartůněk Karel,Přílepov	3	HE	x
Čtvrtek	20.4.2017	9,00	OPB Cunkov	46	AA	hodinu po skončení ZV
		15,30	Žižala Josef ml.,Úročnice	5	MS	x
		16,30	Pokorný Martin,Postupice	1	LI	x
		17,30	IMOPA, a.s.Olbramovice	1	UU	x
Pátek	21.4.2017	9,00	OPB Cunkov	44	MS,BA,PP,UU,SA,HE,BM	hodinu po skončení ZV
		15,00	Heráň Jan,Radič	1	CH	x
		16,00	Bouda Petr ing.,Voděrádky	3	CH	x
		17,30	Zobal Vlastimil ml.,Bor u Březnice	5	CH	x
Sobota	22.4.2017	8,00	Mendelova univerzita Brno-ŠZP Žabčice	1	PP	x
		9,00	Agrochyt s.r.o.Mohelno	1	MS	x
		11,30	Poláková Zdenka,Dolní Libochová	3	MS	x
		12,30	Hatlák Vlastimil,Meziboří	11	CH	x
		14,30	Statek Mitrov,a.s.	11	AA	x
		15,30	Hrtús Miroslav,Mírovka	2	BA	x
		16,00	ZD Pozovice	14	CH	x
Neděle	23.4.2017	8,00	TEGRO s.r.o.,Těšenov	15	AA	x
		10,30	Šašek Vladimír,ing.,Rantířov	16	AA	x
		13,30	Dvořák Josef,ing.,Telecí	9	AA	x
		16,00	VETLABFARM s.r.o.Jakubovice	12	AA	x

<i>Den</i>	<i>Datum</i>	<i>Začátek *</i>	<i>OPB , chovatel</i>	<i>Ks</i>	<i>Plemena</i>	<i>Dražba</i>
Pondělí	24.4.2017	8,00	<i>FARMA VAJGLOV,a.s.Vajglov</i>	2	MS	x
		9,00	<i>OPB Janovice</i>	27	MS,CH,HE,AA	<i>hodinu po skončení ZV</i>
		14,30	<i>AGRO A.R.W.,s.r.o.Stará Červená Voda</i>	3	MS	x
		15,00	<i>Reinold Manfred,Stará Červená Voda</i>	2	MS	x
		15,30	<i>Nátr Jiří,Černá Voda</i>	3	CH	x
Úterý	25.4.2017	9,00	<i>OPB Osík</i>	32	LI,BA,MS	<i>hodinu po skončení ZV</i>
		15,00	<i>Paďour Leopold,Lukavice</i>	1	BA	x
		16,00	<i>Farma Kaliště s.r.o.Č.Libchavy</i>	9	LI	x
Středa	26.4.2017	8,00	<i>Nejdl Martin,Kvaslice</i>	4	AA	x
		9,00	<i>OPB Měcholupy</i>	58	MS,AA,BA,CH	<i>hodinu po skončení ZV</i>
		13,00	<i>Krompaský Hubert, Kratice</i>	1	MS	x
		16,00	<i>Šumavský angus spol.s r.o.Soběsuky</i>	24	AA	x
		19,00	<i>Kubík Dušan,Třebčice</i>	1	HE	x
Čtvrtek	27.4.2017	9,00	<i>OPB Kundratice</i>	34	CH	<i>hodinu po skončení ZV</i>
		14,30	<i>OPB H.Jadruž</i>	21	CH	<i>hodinu po skončení ZV</i>
		16,30	<i>Chlupáčková Hana,Ing.,Ležnice</i>	3	MS	x
		18,00	<i>Vaňousek Vladimír,farma Javorná</i>	6	MS,SA	x
Pátek	28.4.2017	9,00	<i>OPB Kundratice</i>	37	MS,AA,LI	<i>hodinu po skončení ZV</i>
		14,30	<i>OPB H.Jadruž</i>	9	MS	<i>hodinu po skončení ZV</i>
		17,00	<i>Nečtinská zemědělská a.s.</i>	42	LI	x
Sobota	29.4.2017	9,00	<i>Placanda Jakub,Křenovice</i>	8	MS	
		10,30	<i>Šebelka Milan,SZ,Rančice</i>	4	AA	
		12,00	<i>Statek Branná spol.s r.o.</i>	1	LI	
		13,00	<i>Tájek Jaroslav,Zvíkov</i>	1	CH	
		15,00	<i>Farka Martin,Todně</i>	13	LI,UU	
		17,00	<i>Lepša Vladimír,Pěčín</i>	10	AA	
Neděle	30.4.2017	9,00	<i>Lainka B.,farma Zdoňov</i>	13	MS	
		11,00	<i>Zuzánek J.,ing,Bernartice</i>	5	CH,MS	
		13,30	<i>Karsit Agro a.s., Dubenec</i>	5	CH	
Pondělí	1.5.2017	8,00	<i>Antoš Jiří,Kopidlno</i>	2	CH	
		9,00	<i>LOUDY s.r.o.Seletice</i>	1	PI	
		10,00	<i>Farma Limousin s.r.o. Rožd'alovice</i>	3	LI	
		10,30	<i>Montážně obchodní firma s.r.o.,B.Mlýn</i>	29	LI,GS,PP,UU	
		16,00	<i>Hodbod' Gustav,Libštát</i>	2	GS	
Úterý	2.5.2017	8,00	<i>OPB Kamenná</i>	72	MS,PI	<i>hodinu po skončení ZV</i>
		18,00	<i>Konvalinka Libor,J.Pavlovice</i>	3	CH	x
Středa	3.5.2017	9,00	<i>DV Batelov</i>	7	CH	x
		11,30	<i>Habr František ml.,SZ,Báňovice</i>	12	MS	x
		15,00	<i>Egert Jiří,ing.,Lomnice n.Lužnicí</i>	5	AA	x
		16,00	<i>Klusáček Stanislav, Suchdol nad Lužnicí</i>	1	LI	x
		17,00	<i>Faktor Jaroslav,Rychnov nad Malší</i>	2	CH	x
		18,00	<i>Šedivý Jan,Smrhov</i>	1	MS	x
		19,00	<i>Opekar Jan,Chodeč</i>	5	AA	x
Čtvrtek	4.5.2017	8,00	<i>ZD Brloh</i>	18	AA,MS	x
		11,00	<i>Hodina František,Ing.,Záblatí</i>	5	LI,MS	x
		12,30	<i>Vondrušková Věra,Protivec</i>	3	SA	x
		13,30	<i>Valenta Petr,Budyně</i>	8	MS	x
		14,30	<i>Krejcar David,Těšínov</i>	1	SA	x
		15,00	<i>Kofroň Jan,Ing.,Radhostice</i>	21	AA	x
		17,00	<i>Statek Kašperské Hory s.r.o.</i>	4	MS	x

<i>Den</i>	<i>Datum</i>	<i>Začátek *</i>	<i>OPB , chovatel</i>	<i>Ks</i>	<i>Plemena</i>	<i>Dražba</i>
Pátek	5.5.2017	9,00	<i>Kubal Petr, Podmokly</i>	3	MS	x
		9,30	<i>Kubal Radek, Albrechtice</i>	6	LI	x
		11,00	<i>Zelený Jiří, Drouhoveč</i>	9	MS, HE	x
		14,00	<i>Maletická farma s.r.o.</i>	3	CH	x
		16,00	<i>Diviš Miroslav, Láz</i>	4	LI, MS	x
Sobota	6.5.2017	9,00	<i>Skalický J., Libnov</i>	20	AA	x
		13,00	<i>Danko Jan - DASO spol. s.r.o.</i>	13	CH	x
		15,00	<i>Dvorská Pavlína, Teplá</i>	2	CH	x
		16,00	<i>Tůma Oldřich, Mariánské Lázně</i>	1	AA	x
		16,15	<i>Tůmová Anna ing., M. Lázně</i>	1	AA	x
		18,00	<i>Šuranský Jaroslav, Otín, Planá u M.L.</i>	8	MS, CH	x
Neděle	7.5.2017	8,00	<i>Valenta Jiří, Ing., Tuněchody</i>	6	AA	x
		9,30	<i>Vacík Václav ml., Roupov</i>	12	GA, SS	x
		11,00	<i>Žaloudek Roman, Ptenín</i>	6	SS	x
		13,00	<i>Karpenková Natalija, Dubský Mlýn</i>	1	BA	x
		14,00	<i>Agrospol Holding s.r.o.</i>	1	SA	x
		15,00	<i>Černý Josef Ing., Raková</i>	3	CH	x
Pondělí	8.5.2017	x	x	x	x	x
Úterý	9.5.2017	9,00	BRNO			x
Středa	10.5.2017	9,00	BRNO			x
Čtvrtek	11.5.2017	9,00	BRNO			x
Pátek	12.5.2017	9,00	BRNO			x
Sobota	13.5.2017	9,00	BRNO			x
Neděle	14.5.2017	9,00	BRNO			x
Pondělí	15.5.2017	x	x	x	x	x
Úterý	16.5.2017	9,00	<i>Šilhanová Marie, Nová Ves</i>	1	MS	x
		11,00	<i>Šťastný Antonín, SZ, Vědlice</i>	11	BA	x
		13,00	<i>Hromas Jan, Stvolínky</i>	3	AA	x
		15,00	<i>Picek Milan, Pavlín Dvůr</i>	2	AA	x
Středa	17.5.2017	9,00	<i>Zemědělská společnost Blšany</i>	8	MS	
		11,00	<i>Kejř Jiří, Všestudy</i>	2	CH	
		12,30	<i>Loos Adolf, Hora Svaté Kateřiny</i>	1	LI	
		13,00	<i>Karban Kamil, Lhenice</i>	3	CH	
		15,30	<i>Družstvo vlastníků Libeň - Vtelno</i>	5	CH	
		16,00	<i>Pauzr Bohuslav, Osinalice</i>	2	AA	
				1235		

*začátky ZV u chovatelů jsou orientační



Vysvětlivky ke zkratkám ve jménech v katalogu :

ET	- býček narozen po embryotrasferu
RED	- zbarvení red angus
P,V	- bezrohý / volný roh - heterozygot (MS,CH,LI,BA)
PP	- bezrohý – homozygot stanovený testem DNA (MS,CH,LI,BA)
R	- rohatý (MS)
+/+	- homozygot s alelami způsobujícími běžné osvalení (GS)
+ /MH	- heterozygot s jednou alelou podmiňující dvojí osvalení (GS)
MH/MH	- homozygot - obě alely podmiňující dvojí osvalení (GS – oddíl „B“ PK)

U matek plemene BA

Třída	Výška kříž (cm)	Hmotnost (kg)	RPH přímý efekt	RPH mat. efekt	RPH osvalení
SE	147 a více	800 a více	105 a vic	103 a vic	103 a vic
EC	147 a více	800 a více	105 a vic	pod 103	103 a vic
EM	147 a více	800 a více	pod 105	103 a vic	pod 103
CM	pod 147	pod 800	105 a vic	103 a vic	103 a vic
C1	pod 147	pod 800	105 a vic	pod 103	103 a vic
M1	pod 147	pod 800	pod 105	103 a vic	pod 103

Popisky grafu úrovně plemenných hodnot

Jednotlivé plemenné hodnoty jsou rozděleny do pásem na základě výpočtu kvantilu normálního rozložení, které udávají, jak si konkrétní jedinec stojí v porovnání s průměrem populace plemenných býčků odchovaných v období 2012 – 2017.

pásma	Pozice býka v rámci populace	zkratka	Popis údaje v grafu
10	býk patří hodnotou RPH do 10 % nejlepších býků v daném ukazateli	<i>RphT</i>	RPH pro přírůstek v testu
9	býk patří hodnotou RPH do 20 % nejlepších býků v daném ukazateli	<i>RphN</i>	RPH pro životní přírůstek
8	býk patří hodnotou RPH do 30 % nejlepších býků v daném ukazateli	<i>RpPP</i>	RPH pro přímý efekt porody
7	býk patří hodnotou RPH do 40 % nejlepších býků v daném ukazateli	<i>RpRU</i>	RPH pro přímý efekt růst
6	býk patří hodnotou RPH do 50 % nejlepších býků v daném ukazateli	<i>MatPP</i>	RPH pro maternální efekt porody
5	býk patří hodnotou RPH do průměru býků v daném ukazateli	<i>MatRU</i>	RPH pro maternální efekt růst
4	býk patří hodnotou RPH do 60 % nejlepších býků v daném ukazateli	<i>phTR</i>	RPH pro lineární hodnocení těl. rámec
3	býk patří hodnotou RPH do 70 % nejlepších býků v daném ukazateli	<i>phKT</i>	RPH pro lineární hodnocení kap. těla
2	býk patří hodnotou RPH do 80 % nejlepších býků v daném ukazateli	<i>phOS</i>	RPH pro lineární hodnocení osvalení
1	býk patří hodnotou RPH do 90 % nejlepších býků v daném ukazateli	<i>phUT</i>	RPH pro lineární hodnocení užit. typ

Hlavní selekční kritéria pro výběr do plemnitby na OPB a odchovu u chovatele

Hlavním selekčním kritériem bude pouze lineární hodnocení při základním výběru.

Důvody vyřazení před základním výběrem

- hodnocení tělesného rámce (1,2,3 body dle parametrů daného plemene)
- hodnocení bodů za hmotnost v 365 dnech (1,2,3 body dle parametrů daného plemene)
- nepředvedení býka k základnímu výběru na ohlávce nebo na vodící tyči
- na základě rozhodnutí majitele býka o jeho vyřazení
- zdravotní důvody (displazie varlat, apod.)

Důvody vyřazení při základním výběrem

- hodnocení délky těla (1,2,3 body dle parametrů daného plemene)
- hodnocení ukazatelů kapacity těla (1,2,3 body dle parametrů daného plemene)
- hodnocení ukazatelů osvalení (1,2,3 body dle parametrů daného plemene)
- hodnocení užitkové typu (1,2,3 body dle parametrů daného plemene)
- závažné vady exteriéru při základním výběru
- neodpovídající funkčnost končetin při základním výběru
- zdravotní důvody (displazie varlat, apod.)

Reklamační řád pro základní výběry býků

Majitel odchovávaného býčka má právo podat reklamaci proti rozhodnutí výběrové komise (ČSCHMS). Tato reklamační může mít písemnou nebo ústní formu. Po skončení základního výběru býků vyzve předseda výběrové komise k podání případných protestů (reklamací). Reklamační se podává nejpozději do 60-ti minut od výzvy předsedy výběrové komise. Reklamační se podává předsedovi výběrové komise. Jménem majitele býka může jednat také zástupce OPB. Po vznesení reklamační následuje nové předvedení býka. Reklamační je podmíněna složením nevratné kauce 1000 Kč, přičemž polovina z této částky je určena pro provozovatele OPB a polovina pro ČSCHMS. Tato kauce musí být složena okamžitě v hotovosti v době podání reklamační předsedovi výběrové komise.

V případě shodného verdiktu výběrové komise a majitele býka je platný tento shodný verdikt.

V případě neshody mezi verdiktem výběrové komise a majitelem býka bude proveden nový základní výběr. Provedení nového základního výběru je podmíněno složením kauce 5000 Kč za každého reklamovaného býka. Kauce se skládá na účet ČSCHMS nejpozději do 10-ti kalendářních dnů ode dne provedení základního výběru. V případě, že nebudou peníze připsány na účet v daném termínu, platí původní verdikt výběrové komise a reklamační se dále neřeší. Nový základní výběr se uskuteční do 30-ti dnů od sporného výběru na místě, kde byla podána reklamační, pokud se obě strany nedohodnou jinak. Většinové složení komise nesmí být totožné se složením komise, která vynesla sporný verdikt. O složení komise rozhoduje ČSCHMS po dohodě s příslušným chovatelským klubem a Radou PK daného plemene. O závěru nového základního výběru je sepsán nový výběrový protokol. Proti tomuto rozhodnutí se již nelze dále odvolat. V případě, že je potvrzeno původní rozhodnutí výběrové komise, propadá kauce ve prospěch ČSCHMS, v opačném případě se vrací majiteli býka do 10-ti kalendářních dní od provedení nového základního výběru. Náklady spojené s novým základním výběrem nese strana, která při svém rozhodnutí či jednání nebyla v právu.

V každém případě se o reklamaci vede písemný zápis. Rozhodnutí výběrové komise se váže ke konkrétnímu zvířeti v konkrétním čase a není možno se na něj odvolávat v případných následných sporech. Schváleno výborem ČSCHMS dne 21.3.2006 v Hradištku pod Medníkem, změny schváleny VČS dne 6.9.2007.



Sekretariát: ČSCHMS Praha Těšnov 17 11705 Praha 1 Mobil : +420 724 007 860 Telefon : +420 221 812 865 E-mail : info@cschms.cz	Ředitel PK <i>Kopecký Jan</i> Osík 201 569 67 Osík u Litomyšle Mobil : +420 724 007 862 Telefon : +420 461 612 809 E-mail : kopecky@cschms.cz	Adresa PK <i>Honová Nina</i> Osvoboditelů 35/9 410 02 Lovosice Mobil : +420 724 073 641 E-mail : honova@cschms.cz
---	--	--

Číslo : 864483 032 CZ CABARET Z CHODOVA Číslo katalogu 1
 Dat.nar. : 01.01.2016 Plemeno : T100 Charolais
 Chovatel : Dufka Jiří ing., Zadní Chodov
 Majitel : Dufka Jiří ing., Zadní Chodov

OOO 265 186 VLADIMIR 0384106449
 OO ZCH 516 MAGENTA 4296105603
 MOO 4290101471 FR FICTION 4290101471

OTEC ZTI 567 TAMILLY 7957090255
 OMO ZCH 299 FICUS 7190109735
 MO 7957090070 FR ORMILLE 7957090070
 MMO 7996012654 FR MERGUEZ 7996012654

OOM ZCH 450 LE REBEL 3695100770
 OM ZTI 247 VIZIR P 7121074461
 MOM 8932230816 FR RENGAINE 8932230816

MA 291141 932 CZ /3 ot 296000291141932
 OMM ZCH 625 KEWIN ET V 025390101892
 MM 160353 932 CZ 296000160353932
 MMM 6961 932 CZ 164932006961

Vl.užit:nar: 25 kg ve 120d: 237 kg ve 210d: 358 kg v 365d: 529 kg / kříž: 131 cm
 Přírůstek v testu : 2341 g / 118 přírůstek od narození: 1554 g / 122 šourek 40 cm
 Věk při ZV 482 dní aktuálně k 24.03.17 hmotnost: 721 kg výška v kříži: 138 cm

PLEMENNÉ HODNOTY										LINEARNÍ HODNOCENÍ						
	pp	ru	ME	pp	ru	TR	KT	OS	UT	Hmot	kříž	TR	KT	OS	UT	CE
BÝK	PE	85	116	ME	87	108	97	101	101	100						
MATKA	PE	80	114	ME	79	112	113	95	86	92	864 /	143	24	24	21	8 77
OTEC	PE	90	119	ME	95	105	102	100	98	99	0 /	0	0	0	0	0

HODNOCEN: TR 6 / / 8 KT / / OS / / UT Výsledek:

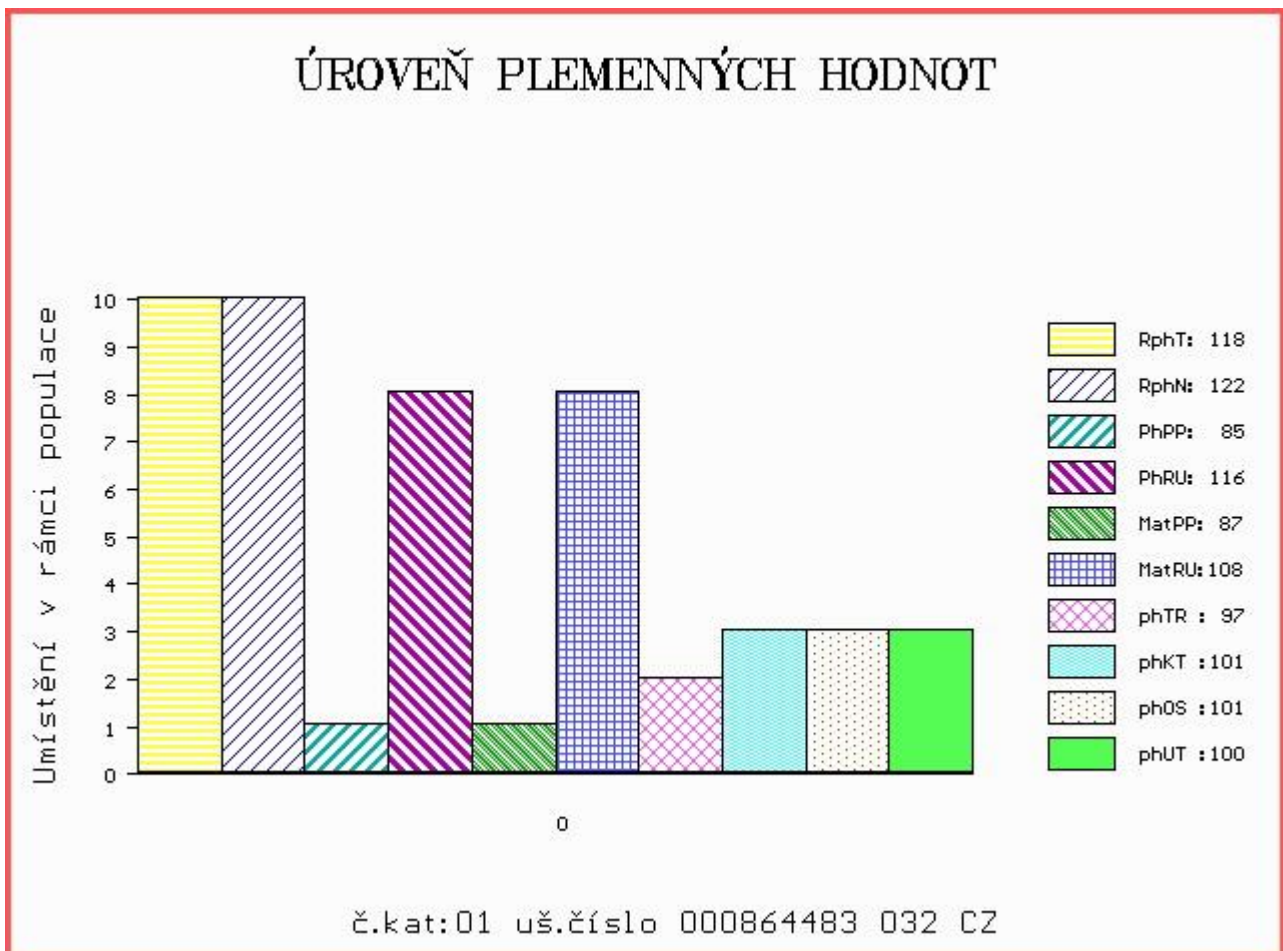

Číslo : **828159 032 CZ CRISS Z KYJOVA** Číslo katalogu 2
 |Dat.nar. : 02.01.2016 Plemeno : T100 Charolais
 |Chovatel : Dufka Jiří ml., Chodský Ujezd
 |Majitel : Dufka Jiří ml., Chodský Ujezd

OOO 265 304 IGLOO.MIC 0393100604
 OO 272 290 SYLVANER 1017031840
 MOO 1094100539 FR JUPE 1094100539

Otec ZIT 521 FIRST 7613879841
 OMO ZCH 809 PINAY 8552394134
 MO 7613879072 FR ANETH 7613879072
 MMO 7613878734 FR URACILE 7613878734

OOM ZCH 429 INDOMPTE 3693102585
 OM ZCH 625 KEWIN ET V 025390101892
 MOM 92320 132 CZ BAR H MADAM X 76A PFC179263

MA 268268 932 CZ /5 ot 296000268268932
 OMM ZCH 323 ELBERT 164417000643
 MM 6910 932 CZ 164932006910
 MMM 1128 310 CZ GUYNE 7191135610

Vl.užit:nar: 43 kg ve 120d: 233 kg ve 210d: 396 kg v 365d: 620 kg / kříž: 136 cm
 |Přírůstek v testu : 2216 g / 113 přírůstek od narození: 1649 g / 118 šourek 41 cm
 |Věk při ZV 481 dní aktuálně k 24.03.17 hmotnost: 780 kg výška v kříži: 141 cm

PLEMENNÉ HODNOTY										LINEARNÍ HODNOCENÍ							
	pp	ru	pp	ru	TR	KT	OS	UT		Hmot	kříž	TR	KT	OS	UT	CE	
BÝK	PE	97	131	ME	103	90	88	77	87	87							
MATKA	PE	101	117	ME	101	99	98	92	91	92	764	148	23	19	18	7	67
Otec	PE	103	123	ME	95	90	100	108	110	109	0	0	0	0	0	0	0

HODNOCEN: TR 8 / /10 KT / / OS / / UT Výsledek:

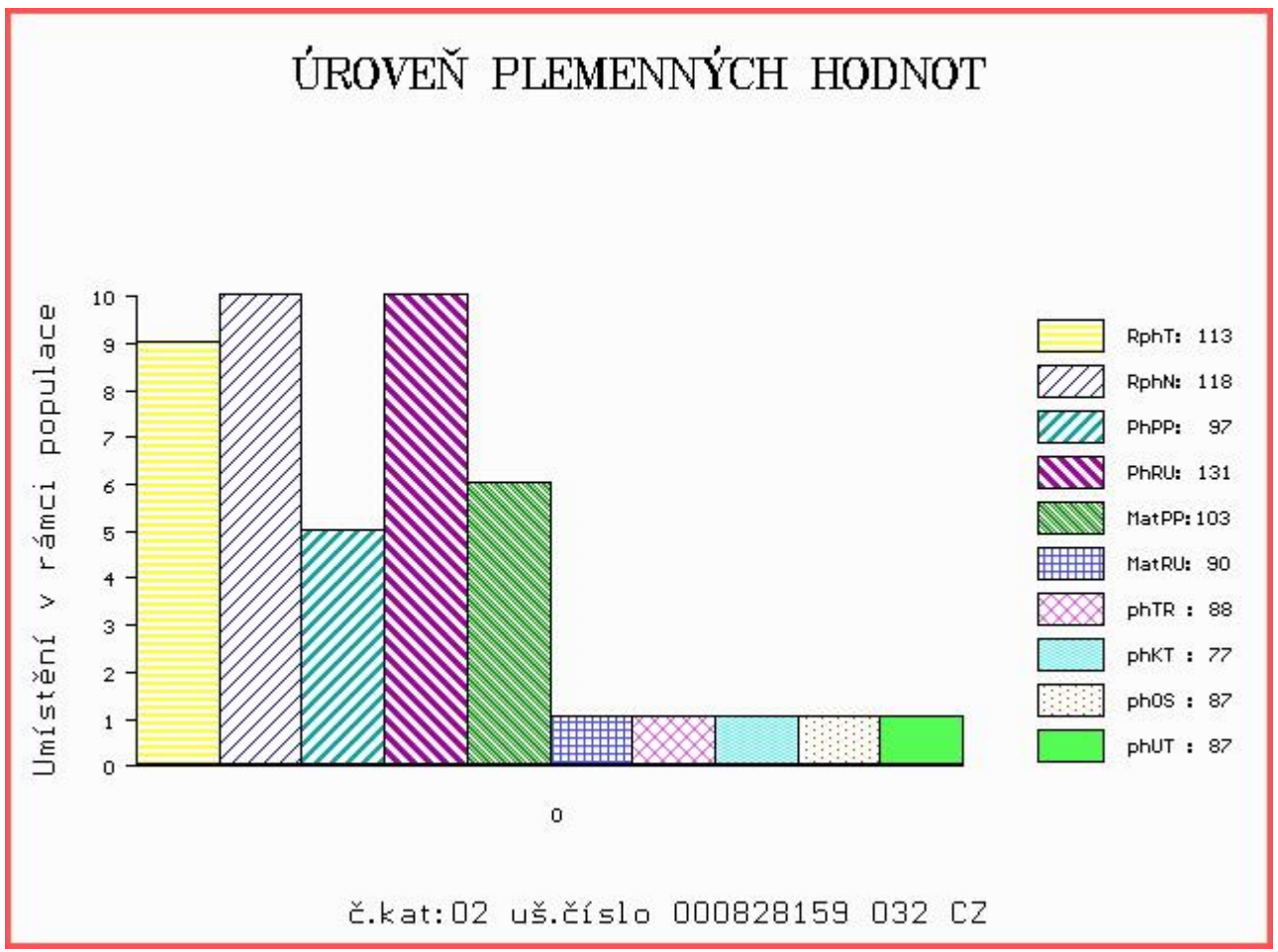

Číslo : 828160 032 CZ CROCK Z KYJOVA V Číslo katalogu 3
 Dat.nar. : 03.01.2016 Plemeno : T100 Charolais
 Chovatel : Dufka Jiří ml., Chodský Ujezd
 Majitel : Dufka Jiří ml., Chodský Ujezd

OOO 265 186 VLADIMIR 0384106449
 OO ZCH 516 MAGENTA 4296105603
 MOO 4290101471 FR FICTION 4290101471

Otec ZTI 567 TAMILLY 7957090255
 OMO ZCH 299 FICUS 7190109735
 MO 7957090070 FR ORMILLE 7957090070
 MMO 7996012654 FR MERGUEZ 7996012654

OOM ZCH 704 NATUR 3697010336
 OM ZTI 718 VOIMO 5703556364
 MOM 5703169124 FR OVATION 5703169124

MA 291216 932 CZ /2 ot P 452000291216932
 OMM ZTP 206 PASCAL Z CUNKOVA V 253000552877031
 MM 227563 932 CZ P 296000227563932
 MMM 160374 932 CZ 296000160374932

Vl.užit:nar: 39 kg ve 120d: 198 kg ve 210d: 292 kg v 365d: 494 kg / kříž: 130 cm
 Přírůstek v testu : 2125 g / 105 přírůstek od narození: 1408 g / 103 šourek 38 cm
 Věk při ZV 480 dní aktuálně k 24.03.17 hmotnost: 667 kg výška v kříži: 137 cm

PLEMENNÉ HODNOTY

LINEARNÍ HODNOCENÍ

	pp	ru	ME	pp	ru	TR	KT	OS	UT	Hmot	kříž	TR	KT	OS	UT	CE	
BÝK	PE	93	111	ME	99	98	108	106	102	105							
MATKA	PE	85	108	ME	104	92	106	100	104	105	704 /	143	20	18	17	6	61
Otec	PE	90	119	ME	95	105	102	100	98	99	0 /	0	0	0	0	0	0

HODNOCEN: TR 6 / / 6 KT / / OS / / UT Výsledek:

ÚROVEŇ PLEMENNÝCH HODNOT

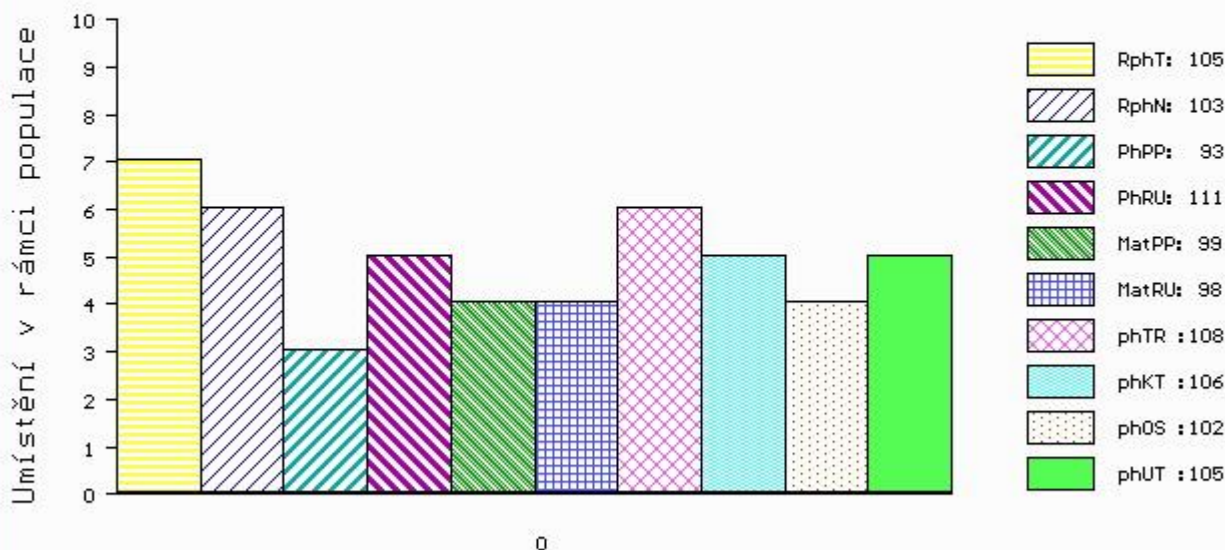

č.kat:03 uš.číslo 000828160 032 CZ

Číslo : 828161 032 CZ CROSBY Z KYJOVA Číslo katalogu 4
 Dat.nar. : 06.01.2016 Plemeno : T100 Charolais
 Chovatel : Dufka Jiří ml., Chodský Ujezd
 Majitel : Dufka Jiří ml., Chodský Ujezd

OOO 265 186 VLADIMIR 0384106449
 OO ZCH 516 MAGENTA 4296105603
 MOO 4290101471 FR FICTION 4290101471

OTEC ZTI 567 TAMILLY 7957090255
 OMO ZCH 299 FICUS 7190109735
 MO 7957090070 FR ORMILLE 7957090070
 MMO 7996012654 FR MERGUEZ 7996012654

OOM ZTI 451 MAJOR 8996107061
 OM ZTI 435 BAJOR SC P 7121576467
 MOM 7121333565 FR UREMIE SC P 7121333565

MA 291196 932 CZ /4 ot P 452000291196932
 OMM ZCH 573 PALADIN P FR4240299352
 MM 196485 932 CZ P 296000196485932
 MMM 102576 310 CZ KAZI Z CHODOVA ET P 296000102576310

Vl.užit:nar: 42 kg ve 120d: 222 kg ve 210d: 364 kg v 365d: 541 kg / kříž: 132 cm
 Přírůstek v testu : 2141 g / 107 přírůstek od narození: 1485 g / 109 šourek 39 cm
 Věk při ZV 477 dní aktuálně k 24.03.17 hmotnost: 700 kg výška v kříži: 138 cm

PLEMENNÉ HODNOTY						LINEARNÍ HODNOCENÍ											
	pp	ru	pp	ru	TR	KT	OS	UT	Hmot	kříž	TR	KT	OS	UT	CE		
BÝK	PE	84	119	ME	95	103	114	106	99	105							
MATKA	PE	83	107	ME	103	105	107	108	105	107	824	147	25	21	20	7	73
OTEC	PE	90	119	ME	95	105	102	100	98	99	0	0	0	0	0	0	0

HODNOCEN: TR 6 / / 8 KT / / OS / / UT Výsledek:

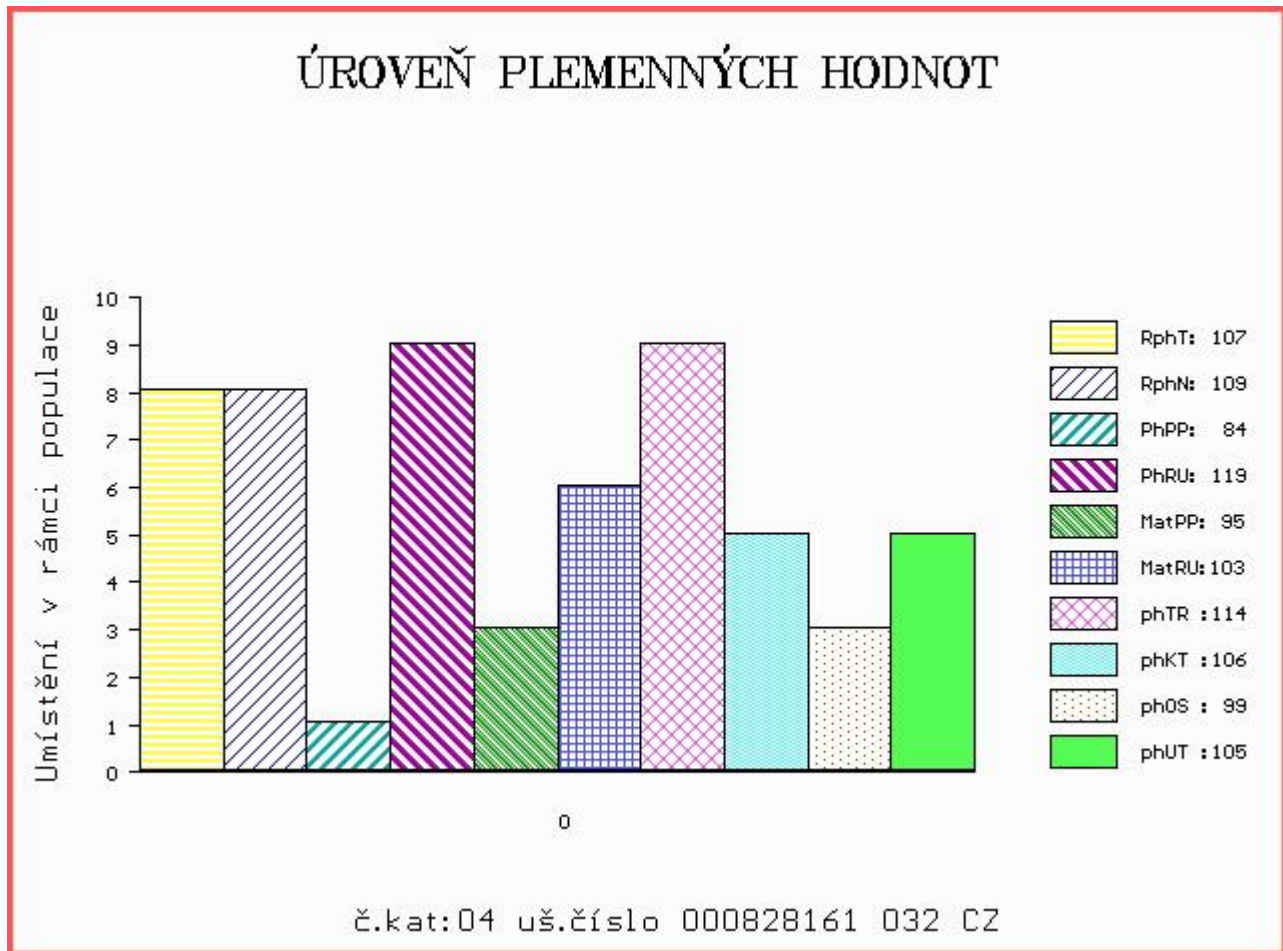

Číslo : **864487 032 CZ CADET Z CHODOVA P** Číslo katalogu 5
 |Dat.nar. : 12.01.2016 Plemeno : T100 Charolais
 |Chovatel : Dufka Jiří ing.,Zadní Chodov
 |Majitel : Dufka Jiří ing.,Zadní Chodov

OOO 265 304 IGLOO.MIC 0393100604
 OO 272 290 SYLVANER 1017031840
 MOO 1094100539 FR JUPE 1094100539

Otec ZIT 521 FIRST 7613879841
 OMO ZCH 809 PINAY 8552394134
 MO 7613879072 FR ANETH 7613879072
 MMO 7613878734 FR URACILE 7613878734

OOM ZTI 247 VIZIR P 7121074461
 OM ZTI 590 ROMEO Z BORU V 386000590710021
 MOM 133472 921 CZ BLAŽENKA Z BORU 386000133472921

MA 353770 932 CZ /1 ot ZIRMA Z CHODOVA P 296000353770932
 OMM ZTP 206 PASCAL Z CUNKOVA V 253000552877031
 MM 291153 932 CZ P 296000291153932
 MMM 114707 932 CZ P 296000114707932

Vl.užit:nar: 42 kg ve 120d: 189 kg ve 210d: 317 kg v 365d: 563 kg / kříž: 127 cm
 |Přírůstek v testu : 2308 g / 115 přírůstek od narození: 1565 g / 117 šourek 37 cm
 |Věk při ZV 471 dní aktuálně k 24.03.17 hmotnost: 726 kg výška v kříži: 134 cm

PLEMENNÉ HODNOTY										LINEARNÍ HODNOCENÍ							
	pp	ru	pp	ru	TR	KT	OS	UT		Hmot	kříž	TR	KT	OS	UT	CE	
BÝK	PE	96	118	ME	101	96	97	95	99	98							
MATKA	PE	90	114	ME	106	102	111	113	111	113	842	150	26	21	22	8	77
Otec	PE	103	123	ME	95	90	100	108	110	109	0	0	0	0	0	0	0

HODNOCEN: TR 5 / / 9 KT / / OS / / UT Výsledek:

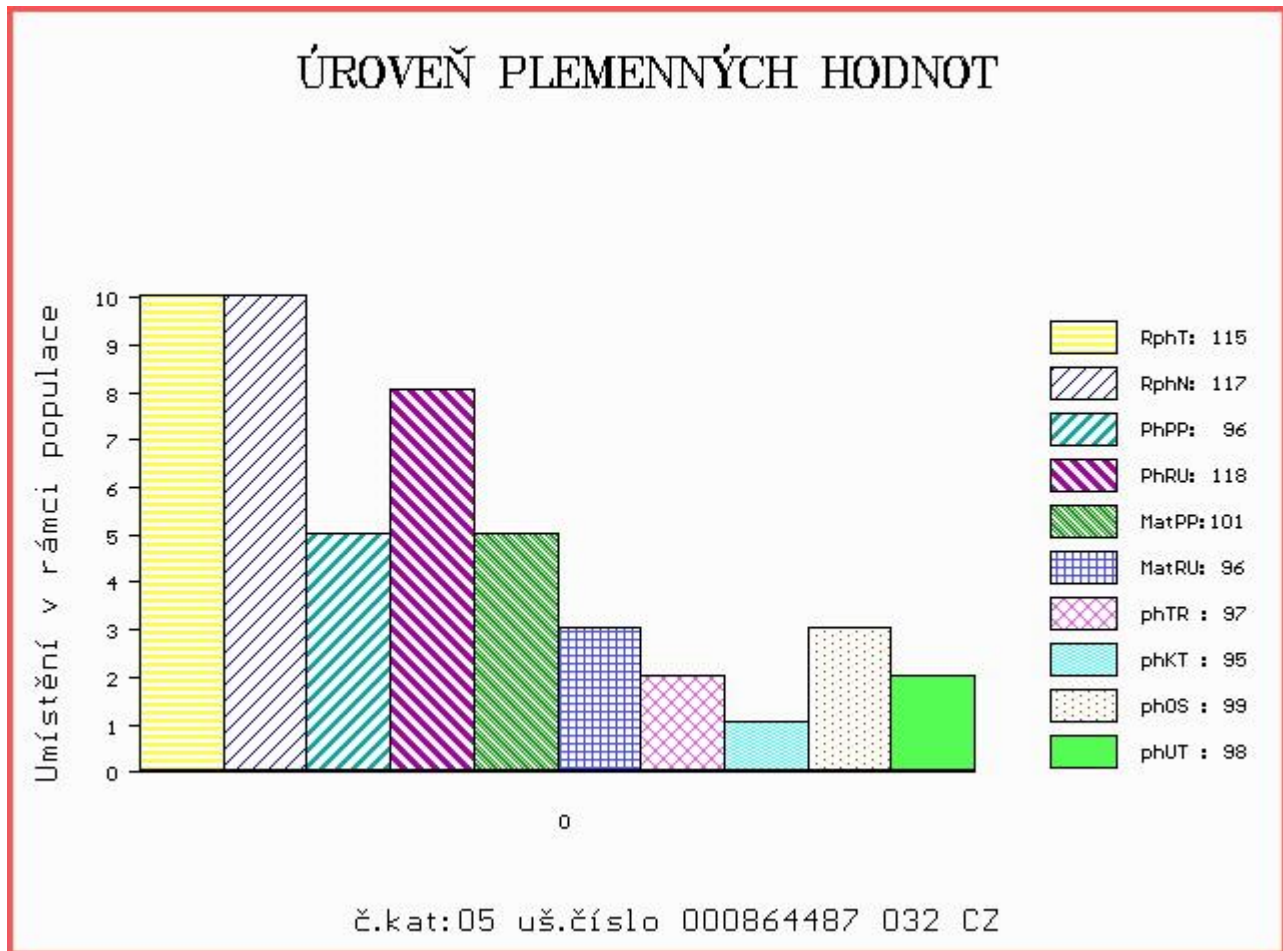

Číslo : **864488 032 CZ CADILLAC Z CHODOVA** Číslo katalogu 6
 |Dat.nar. : 13.01.2016 Plemeno : T100 Charolais
 |Chovatel : Dufka Jiří ing.,Zadní Chodov
 |Majitel : Dufka Jiří ing.,Zadní Chodov

OOO 272 545 TERNOIS 6204783245
 OO ZTI 900 ARTOIS 5810006623
 MOO 5811999070 FR PIN UP 5811999070

OTEC ZIT 522 HULK 7121602098
 OMO ZCH 809 PINAY 8552394134
 MO 7121529115 FR 7121529115
 MMO 7121126706 FR 7121126706

OOM 270 777 PALESTRO 8521993692
 OM ZTI 665 DANDY 7121538709
 MOM 7121045363 FR ANAIS 7121045363

MA 389605 932 CZ /1 ot ZYDIE Z CHODOVA 296000389605932
 OMM ZCH 625 KEWIN ET V 025390101892
 MM 160372 932 CZ 296000160372932
 MMM 6996 932 CZ 164932006996

Vl.užit:nar: 40 kg ve 120d: 208 kg ve 210d: 356 kg v 365d: 569 kg / kříž: 0 cm
 |Přírůstek v testu : 2000 g / 104 přírůstek od narození: 1534 g / 108 šourek 39 cm
 |Věk při ZV 470 dní aktuálně k 24.03.17 hmotnost: 709 kg výška v kříži: 135 cm

PLEMENNÉ HODNOTY										LINEARNÍ HODNOCENÍ							
	pp	ru	pp	ru	TR	KT	OS	UT		Hmot	kříž	TR	KT	OS	UT	CE	
BÝK	PE	104	116	ME	96	96	101	99	100	102							
MATKA	PE	98	114	ME	89	98	112	99	94	97	782	146	25	20	19	7	71
OTEC	PE	109	118	ME	102	93	92	97	97	95	0	0	0	0	0	0	0

HODNOCEN: TR 5 / / 9 KT / / OS / / UT Výsledek:

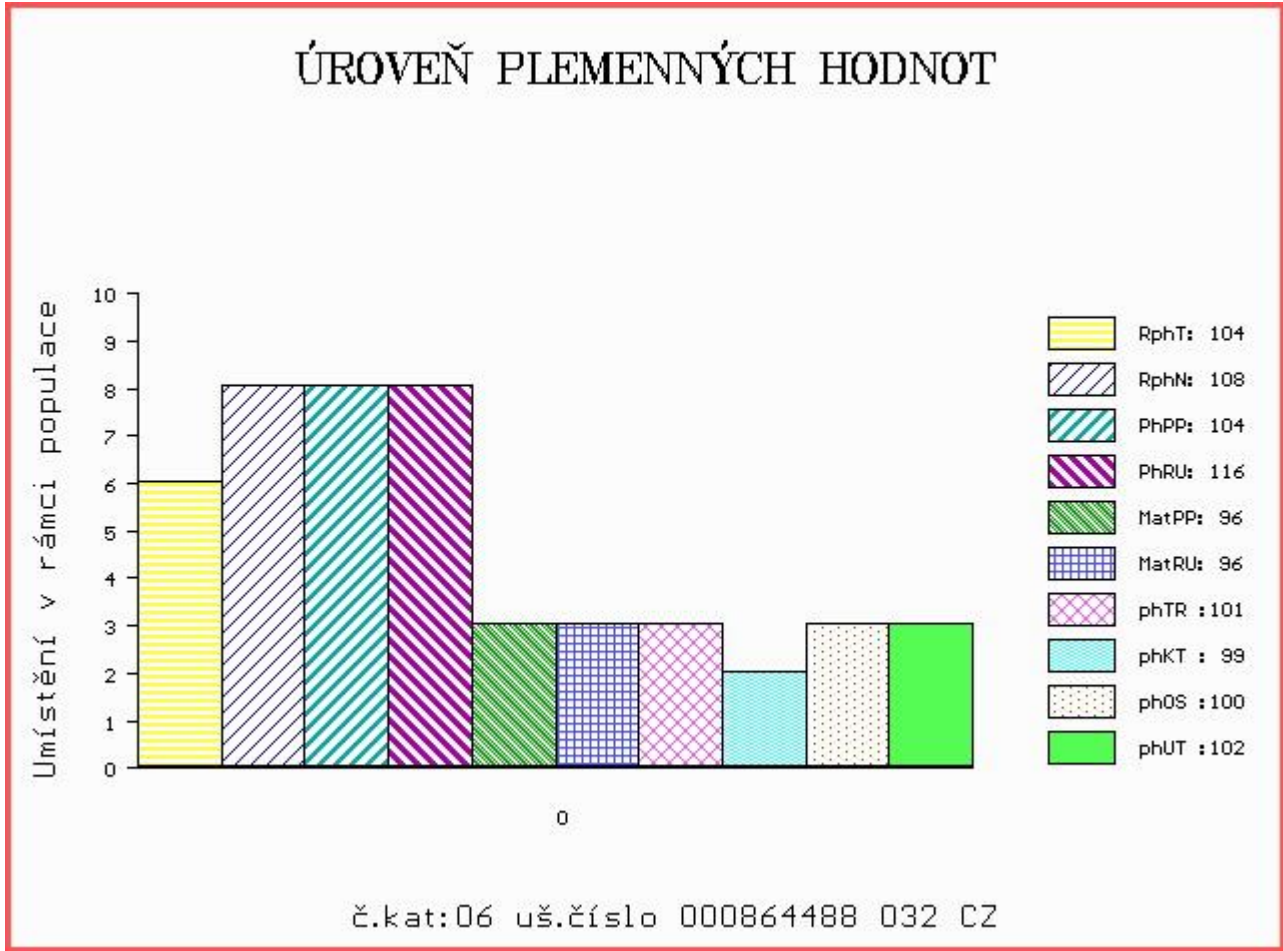

Číslo : 828162 032 CZ CROSS Z KYJOVA Číslo katalogu 7
 Dat.nar. : 14.01.2016 Plemeno : T100 Charolais
 Chovatel : Dufka Jiří ml., Chodský Ujezd
 Majitel : Dufka Jiří ml., Chodský Ujezd

OOO ZCH 574 OHIO 0398109454
 OO ZIT 333 UNIBLOC 7121423579
 MOO 7121330082 FR ROSALIE 7121330082

OTEC ZIT 336 FALCON 2140851106
 OMO 280 268 VERSEAU 2146904016
 MO 2140853071 FR COTE DOR 2140853071
 MMO 2127692204 FR VIOLETTE 2127692204

OOM ZCH 945 UNO SC P 4240830479
 OM ZTP 206 PASCAL Z CUNKOVA V 253000552877031
 MOM 115546 208 CZ JISKRA Z OSTRÉHO P 253000115546208

MA 227567 932 CZ /5 ot 296000227567932
 OMM ZCH 625 KEWIN ET V 025390101892
 MM 114716 932 CZ 296000114716932
 MMM 108189 310 CZ 265310108189

Vl.užit:nar: 46 kg ve 120d: 190 kg ve 210d: 327 kg v 365d: 533 kg / kříž: 134 cm
 Přírůstek v testu : 2016 g / 113 přírůstek od narození: 1414 g / 111 šourek 42 cm
 Věk při ZV 469 dní aktuálně k 24.03.17 hmotnost: 661 kg výška v kříži: 136 cm

PLEMENNÉ HODNOTY										LINEARNÍ HODNOCENÍ							
	pp	ru	pp	ru	TR	KT	OS	UT	Hmot	kříž	TR	KT	OS	UT	CE		
BÝK	PE	94	111	ME	97	99	95	99	99	98							
MATKA	PE	90	113	ME	88	104	92	96	97	93	868	148	26	22	23	8	79
OTEC	PE	103	116	ME	100	91	104	104	107	107	0	0	0	0	0	0	0

HODNOCEN: TR 6 / / 8 KT / / OS / / UT Výsledek:

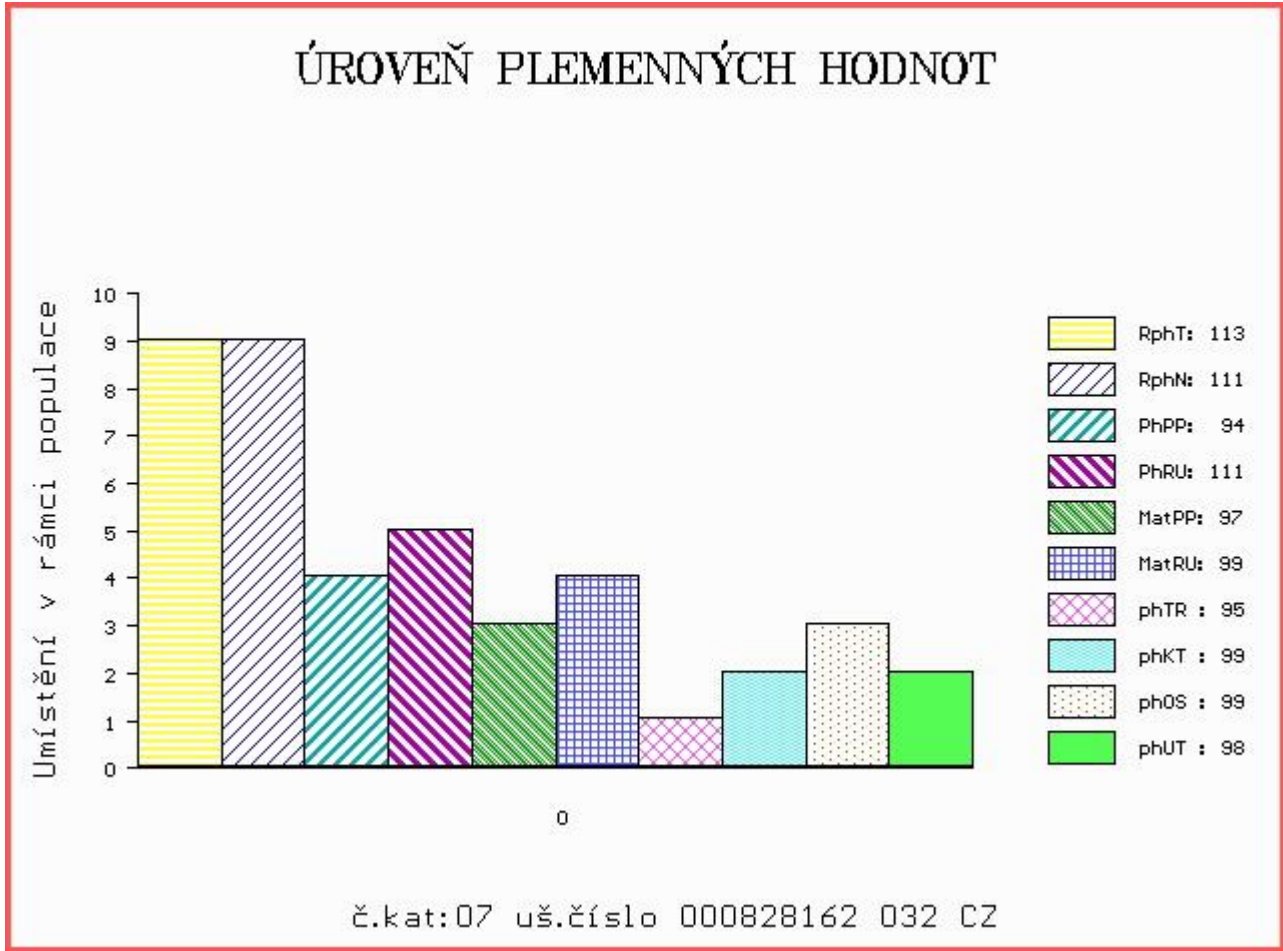

Číslo : **828163 032 CZ CUPIDO Z KYJOVA P** Číslo katalogu 8
 Dat.nar. : 20.01.2016 Plemeno : T100 Charolais
 Chovatel : Dufka Jiří ml., Chodský Ujezd
 Majitel : Dufka Jiří ml., Chodský Ujezd

OOO ZCH 945 UNO SC P 4240830479
 OO ZTI 712 CABAR SC P 5703713148
 MOO 5703466502 FR TEMPETTE 5703466502

OTEC ZPT 261 VIXEN V 296000723329032
 OMO CHP 044 CROSS 029586011504
 MO 108177 310 CZ 265000108177310
 MMO 7119 417 CZ 265417007119

OOM 265 267 MARENGO 5896119317
 OM ZCH 573 PALADIN P 4240299352
 MOM 4297105855 FR MERVEILLE SC P 4297105855

MA 269630 932 CZ /4 ot ET 452000269630932
 OMM ZCH 429 INDOMPTE 3693102585
 MM 102576 310 CZ KAZI Z CHODOVA ET P 296000102576310
 MMM 92320 132 CZ BAR H MADAM X 76A PFC179263

Vl.užit:nar: 23 kg ve 120d: 228 kg ve 210d: 381 kg v 365d: 596 kg / kříž: 133 cm
 Přírůstek v testu : 2058 g / 97 přírůstek od narození: 1646 g / 101 šourek 40 cm
 Věk při ZV 463 dní aktuálně k 24.03.17 hmotnost: 729 kg výška v kříži: 138 cm

PLEMENNÉ HODNOTY						LINEARNÍ HODNOCENÍ											
	pp	ru	pp	ru	TR	KT	OS	UT	Hmot	kříž	TR	KT	OS	UT	CE		
BÝK	PE	126	135	ME	89	92	116	108	102	107							
MATKA	PE	109	106	ME	110	99	97	106	106	106	860	147	25	22	22	8	77
OTEC	PE	119	114	ME	79	106	102	107	105	106	720	139	24	18	17	6	65

HODNOCEN: TR 7 / /10 KT / / OS / / UT Výsledek:

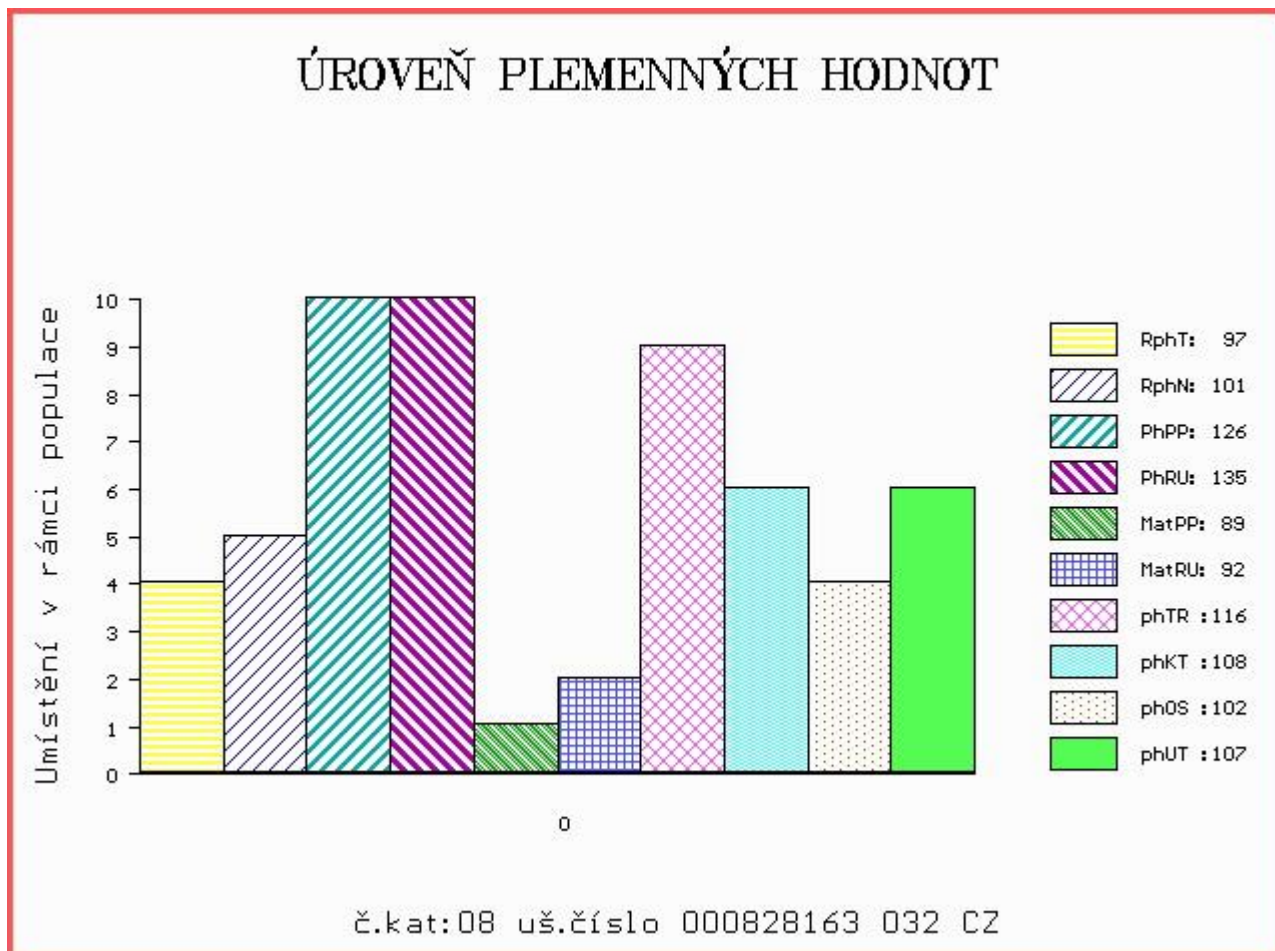

Číslo : **828164 032 CZ CYKLON Z KYJOVA V** Číslo katalogu 9
 |Dat.nar. : 23.01.2016 Plemeno : T100 Charolais
 |Chovatel : Dufka Jiří ml., Chodský Ujezd
 |Majitel : Dufka Jiří ml., Chodský Ujezd

OOO 280 272 MAR KATZ AV STRÖMSNÄS 20323-0565
 OO 280 271 VIKING AV SIMONTORP P 35202-2336
 MOO 352020202 SE SUNIC AV SIMONTORP P 35202-0202

Otec ZIT 337 GUINNES SC PP 5111038250
 OMO ZTI 085 VIRGIL SC P 4240983344
 MO 5107037806 FR CHOUCROUTE 5107037806
 MMO 5102037394 FR TZIGANE 5102037394

OOM ZCH 429 INDOMPTE 3693102585
 OM ZCH 625 KEWIN ET V 025390101892
 MOM 92320 132 CZ BAR H MADAM X 76A PFC179263

MA 227561 932 CZ /4 ot 296000227561932
 OMM CHP 092 ETRUSK 164417003377
 MM 106378 310 CZ 164310106378
 MMM 998 417 CZ INTENSIVE 5893103950

Vl.užit:nar: 49 kg ve 120d: 230 kg ve 210d: 390 kg v 365d: 613 kg / kříž: 135 cm
 Přírůstek v testu : 2091 g / 105 přírůstek od narození: 1613 g / 108 šourek 41 cm
 Věk při ZV 460 dní aktuálně k 24.03.17 hmotnost: 736 kg výška v kříži: 139 cm

PLEMENNÉ HODNOTY										LINEARNÍ HODNOCENÍ							
	pp	ru	pp	ru	TR	KT	OS	UT	Hmot	kříž	TR	KT	OS	UT	CE		
BÝK	PE	100	111	ME	93	99	103	109	108	107							
MATKA	PE	89	121	ME	90	99	101	101	100	101	1010	150	27	24	22	9	82
Otec	PE	110	101	ME	98	99	101	96	97	99	0	0	0	0	0	0	0

HODNOCEN: TR 7 / /10 KT / / OS / / UT Výsledek:

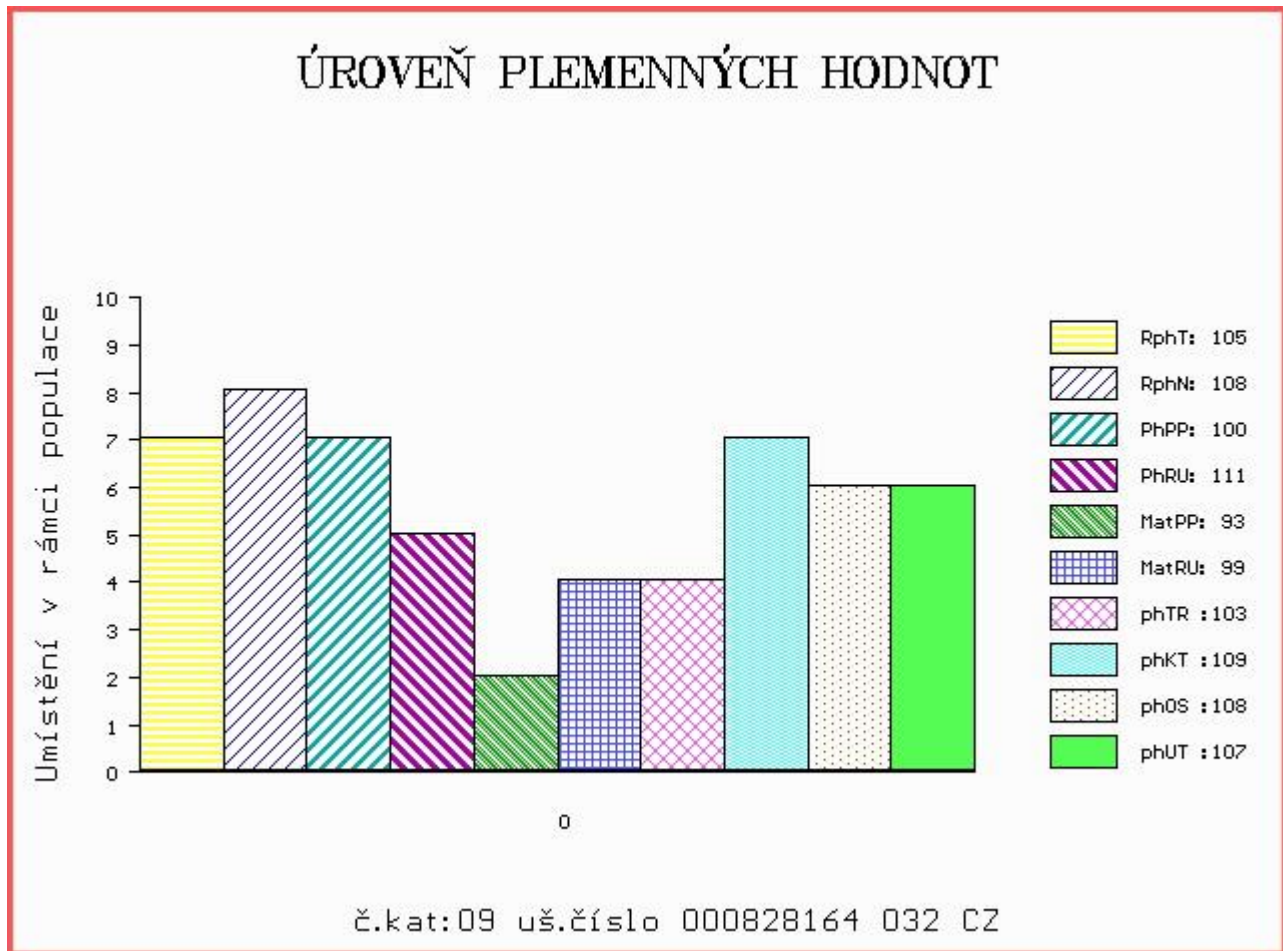

Číslo : **828165 032 CZ CYPRIAN Z KYJOVA** Číslo katalogu 10
 |Dat.nar. : 26.01.2016 Plemeno : T100 Charolais
 |Chovatel : Dufka Jiří ml., Chodský Ujezd
 |Majitel : Dufka Jiří ml., Chodský Ujezd

OOO 265 304 IGLOO.MIC 0393100604
 OO 272 290 SYLVANER 1017031840
 MOO 1094100539 FR JUPE 1094100539

OTEC ZIT 521 FIRST 7613879841
 OMO ZCH 809 PINAY 8552394134
 MO 7613879072 FR ANETH 7613879072
 MMO 7613878734 FR URACILE 7613878734

OOM 270 777 PALESTRO 8521993692
 OM ZTI 665 DANDY 7121538709
 MOM 7121045363 FR ANAIS 7121045363

MA 353709 932 CZ /1 ot ZEMA Z KYJOVA 452000353709932
 OMM ZCH 625 KEWIN ET V 025390101892
 MM 227561 932 CZ 296000227561932
 MMM 106378 310 CZ 164310106378

Vl.užit:nar: **44** kg ve 120d: **205** kg ve 210d: **334** kg v 365d: **616** kg / kříž: **133** cm
 |Přírůstek v testu : **2316 g / 112** přírůstek od narození: **1648 g / 115** šourek **37** cm
 |Věk při ZV **457** dní aktuálně k 24.03.17 hmotnost: **741** kg výška v kříži: **135** cm

PLEMENNÉ HODNOTY										LINEARNÍ HODNOCENÍ							
	pp	ru	ME	pp	ru	TR	KT	OS	UT	Hmot	kříž	TR	KT	OS	UT	CE	
BÝK	PE	98	122	ME	91	93	103	106	104	105							
MATKA	PE	94	121	ME	86	96	103	110	115	115	900	147	26	26	23	8	83
OTEC	PE	103	123	ME	95	90	100	108	110	109	0	0	0	0	0	0	0

HODNOCEN: TR 5 / /10 KT / / OS / / UT Výsledek:

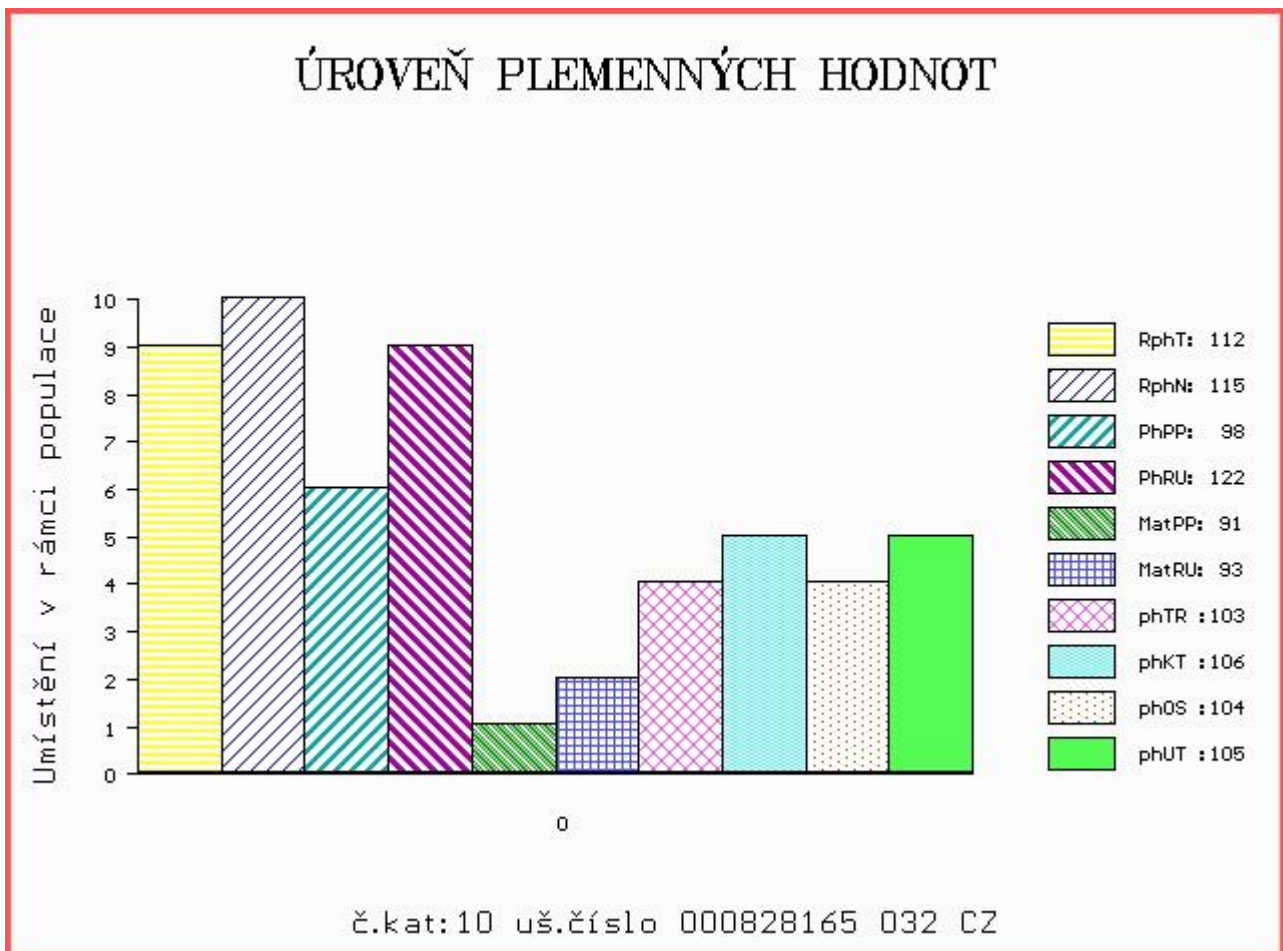

Číslo : **828166 032 CZ CYR Z KYJOVA V** Číslo katalogu 11
 Dat.nar. : 05.02.2016 Plemeno : T100 Charolais
 Chovatel : Dufka Jiří ml., Chodský Ujezd
 Majitel : Dufka Jiří ml., Chodský Ujezd

OOO ZCH 945 UNO SC P 4240830479
 OO ZTI 712 CABAR SC P 5703713148
 MOO 5703466502 FR TEMPETTE 5703466502

OTEC ZPT 261 VIXEN V 296000723329032
 OMO CHP 044 CROSS 029586011504
 MO 108177 310 CZ 265000108177310
 MMO 7119 417 CZ 265417007119

OOM ZCH 450 LE REBEL 3695100770
 OM ZTI 247 VIZIR P 7121074461
 MOM 8932230816 FR RENGAINE 8932230816

MA 227559 932 CZ /5 ot R 296000227559932
 OMM ZCH 625 KEWIN ET V 025390101892
 MM 160372 932 CZ 296000160372932
 MMM 6996 932 CZ 164932006996

Vl.užit:nar: **46** kg ve 120d: **231** kg ve 210d: **343** kg v 365d: **561** kg / kříž: **137** cm
 Přírůstek v testu : **1925 g / 101** přírůstek od narození: **1504 g / 94** šourek **39** cm
 Věk při ZV **447** dní aktuálně k 24.03.17 hmotnost: **667** kg výška v kříži: **141** cm

PLEMENNÉ HODNOTY						LINEARNÍ HODNOCENÍ											
	pp	ru	pp	ru	TR	KT	OS	UT	Hmot	kříž	TR	KT	OS	UT	CE		
BÝK	PE	108	116	ME	92	104	111	120	118	119							
MATKA	PE	97	118	ME	104	101	92	118	132	122	838	148	25	22	21	8	76
OTEC	PE	119	114	ME	79	106	102	107	105	106	720	139	24	18	17	6	65

HODNOCEN: TR 9 / / 9 KT / / OS / / UT Výsledek:

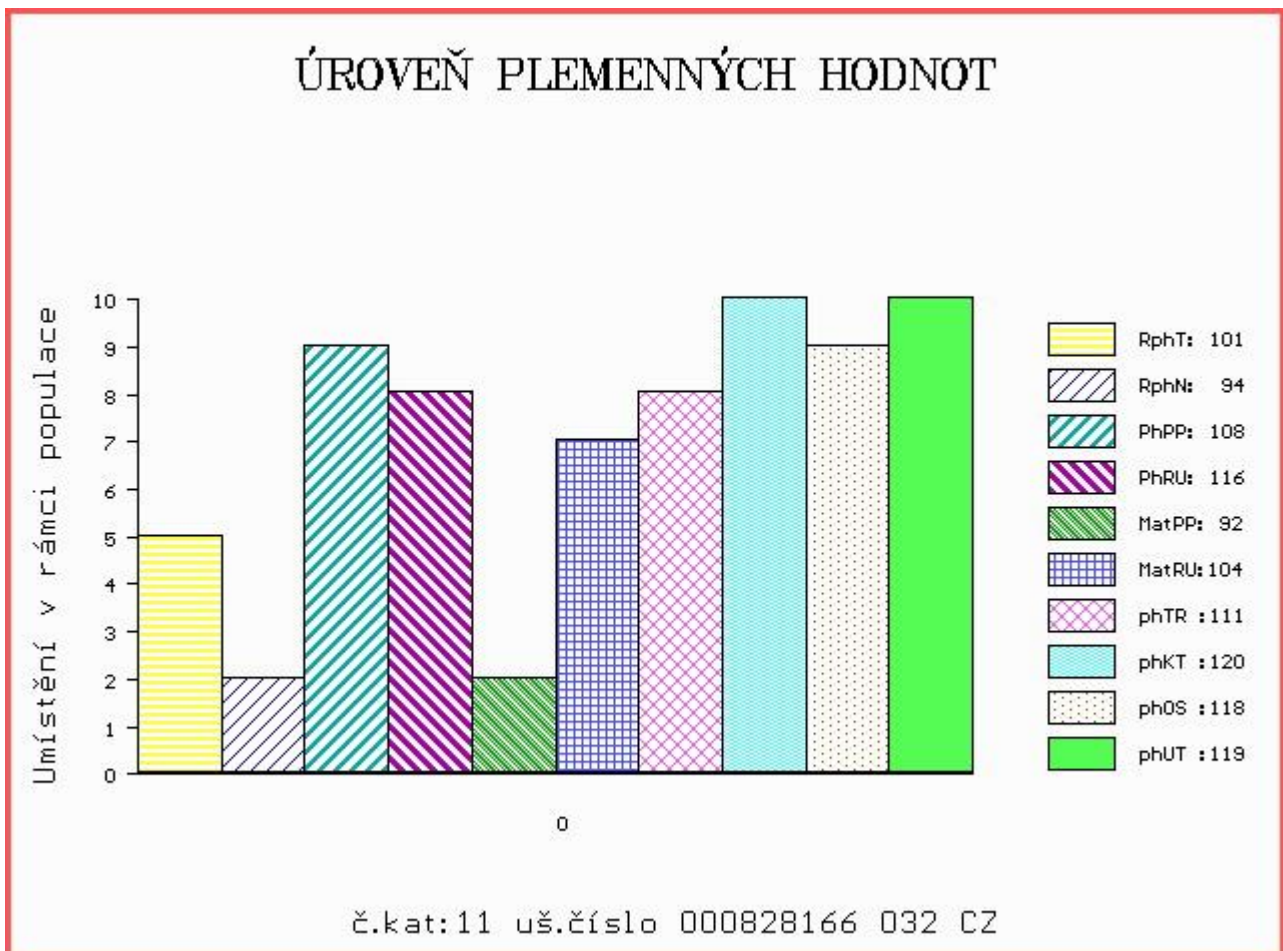

Číslo : **864491 032 CZ CAJUN Z CHODOVA** Číslo katalogu 12
 Dat.nar. : 06.02.2016 Plemeno : T100 Charolais
 Chovatel : Dufka Jiří ing., Zadní Chodov
 Majitel : Dufka Jiří ing., Zadní Chodov

OOO ZCH 945 UNO SC P 4240830479
 OO ZTI 712 CABAR SC P 5703713148
 MOO 5703466502 FR TEMPETTE 5703466502

OTEC ZPT 261 VIXEN V 296000723329032
 OMO CHP 044 CROSS 029586011504
 MO 108177 310 CZ 265000108177310
 MMO 7119 417 CZ 265417007119

OOM 270 777 PALESTRO 8521993692
 OM ZTI 665 DANDY 7121538709
 MOM 7121045363 FR ANAIS 7121045363

MA 389606 932 CZ /1 ot ZORA Z CHODOVA 296000389606932
 OMM ZCH 625 KEWIN ET V 025390101892
 MM 160374 932 CZ 296000160374932
 MMM 106378 310 CZ 164310106378

Vl.užit:nar: 41 kg ve 120d: 182 kg ve 210d: 298 kg v 365d: 481 kg / kříž: 129 cm
 Přírůstek v testu : 1625 g / 87 přírůstek od narození: 1277 g / 92 šourek 41 cm
 Věk při ZV 446 dní aktuálně k 24.03.17 hmotnost: 567 kg výška v kříži: 137 cm

PLEMENNÉ HODNOTY										LINEARNÍ HODNOCENÍ								
	pp	ru	pp	ru	TR	KT	OS	UT		Hmot	kříž	TR	KT	OS	UT	CE		
BÝK	PE	105	110	ME	77	103	107	117	118	118								
MATKA	PE	99	117	ME	79	92	103	94	91	92	688	/	140	19	20	18	6	63
OTEC	PE	119	114	ME	79	106	102	107	105	106	720	/	139	24	18	17	6	65

HODNOCEN: TR 7 / / 5 KT / / OS / / UT Výsledek:

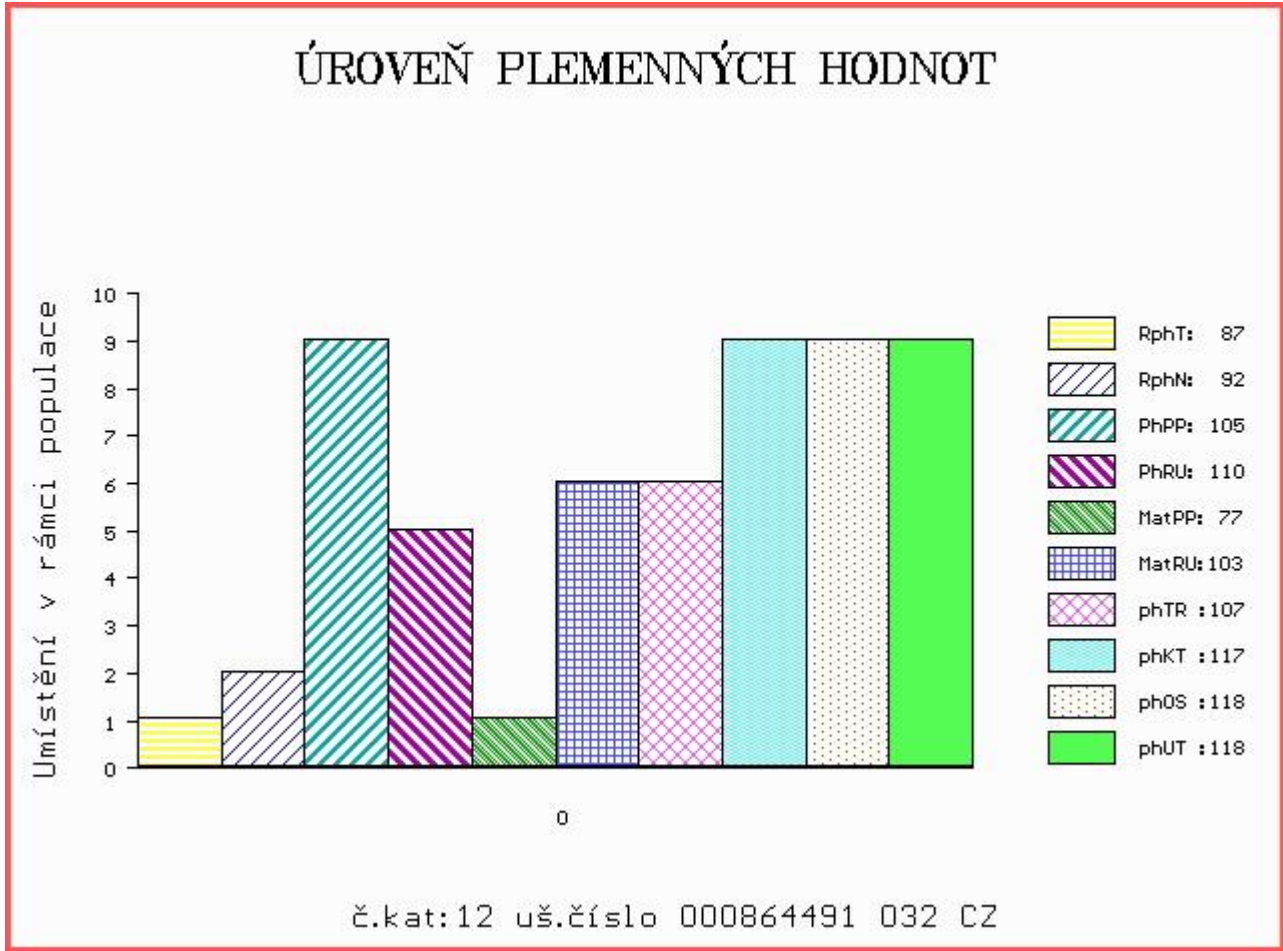

Číslo : **864492 032 CZ CALICO Z CHODOVA** Číslo katalogu 13
 |Dat.nar. : 13.02.2016 Plemeno : T100 Charolais
 |Chovatel : Dufka Jiří ing.,Zadní Chodov
 |Majitel : Dufka Jiří ing.,Zadní Chodov

OOO ZCH 945 UNO SC P 4240830479
 OO ZTI 712 CABAR SC P 5703713148
 MOO 5703466502 FR TEMPETTE 5703466502

OTEC ZPT 261 VIXEN V 296000723329032
 OMO CHP 044 CROSS 029586011504
 MO 108177 310 CZ 265000108177310
 MMO 7119 417 CZ 265417007119

OOM ZTI 435 BAJOR SC P 7121576467
 OM ZTI 761 SIMON Z BORU P 386000616681021
 MOM 114979 111 CZ 229000114979111

MA 353769 932 CZ /1 ot ZELA Z CHODOVA 296000353769932
 OMM ZCH 227 ALIGOTE 7185114306
 MM 6996 932 CZ 164932006996
 MMM 8552 370 CZ 164370008552

Vl.užit:nar: 45 kg ve 120d: 217 kg ve 210d: 342 kg v 365d: 609 kg / kříž: 130 cm
 |Přírůstek v testu : 1983 g / 96 přírůstek od narození: 1575 g / 97 šourek 39 cm
 |Věk při ZV 439 dní aktuálně k 24.03.17 hmotnost: 683 kg výška v kříži: 133 cm

PLEMENNÉ HODNOTY										LINEARNÍ HODNOCENÍ							
	pp	ru	pp	ru	TR	KT	OS	UT	Hmot	kříž	TR	KT	OS	UT	CE		
BÝK	PE	105	116	ME	89	109	87	101	105	101							
MATKA	PE	95	106	ME	92	119	75	79	81	78	752	142	24	19	20	7	70
OTEC	PE	119	114	ME	79	106	102	107	105	106	720	139	24	18	17	6	65

HODNOCEN: TR 5 / /10 KT / / OS / / UT Výsledek:

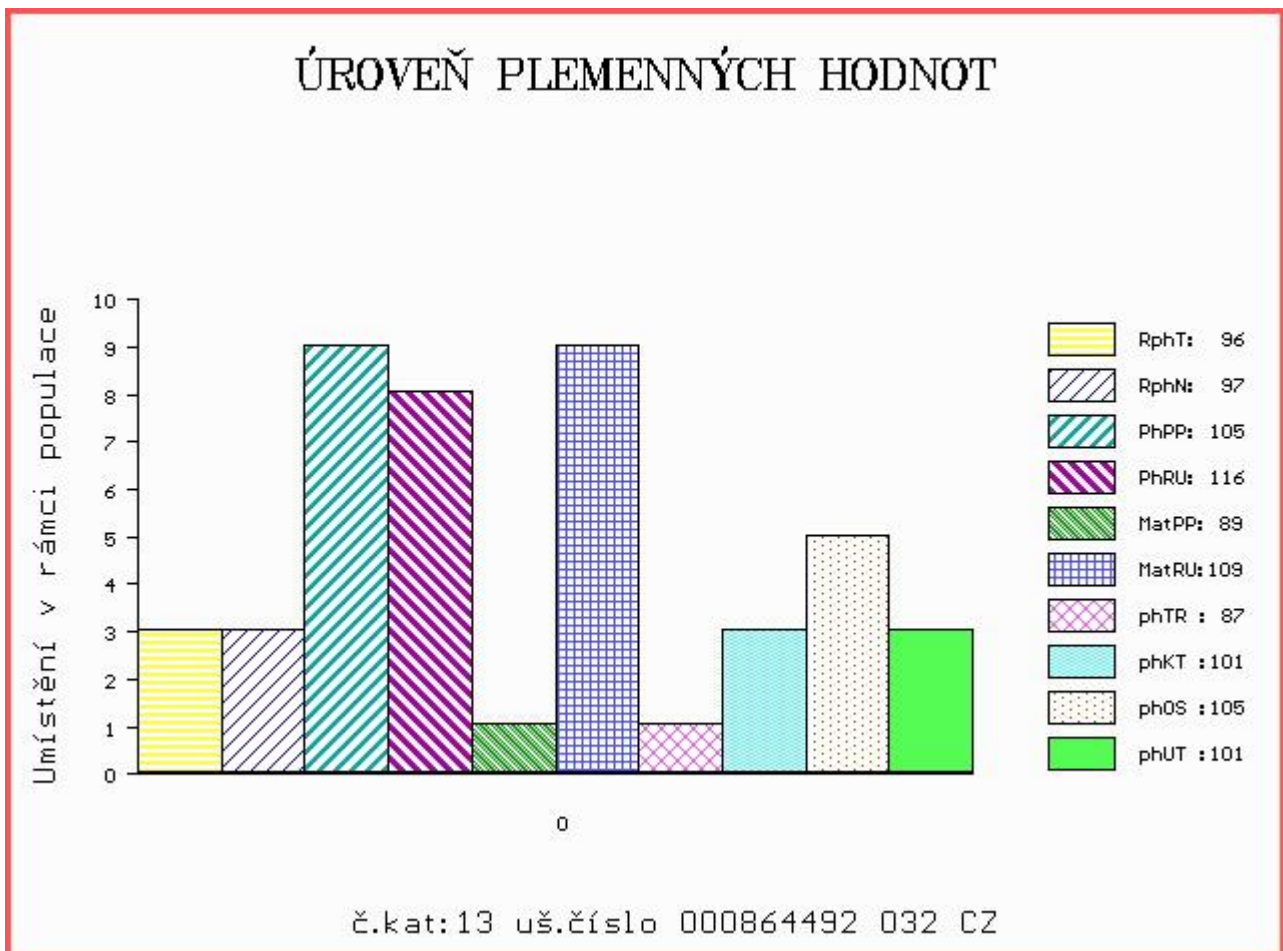

Číslo : **828167 032 CZ CYRIL Z KYJOVA** Číslo katalogu 14
 Dat.nar. : 15.02.2016 Plemeno : T100 Charolais
 Chovatel : Dufka Jiří ml., Chodský Ujezd
 Majitel : Dufka Jiří ml., Chodský Ujezd

OOO ZCH 945 UNO SC P 4240830479
 OO ZTI 712 CABAR SC P 5703713148
 MOO 5703466502 FR TEMPETTE 5703466502

OTEC ZPT 261 VIXEN V 296000723329032
 OMO CHP 044 CROSS 029586011504
 MO 108177 310 CZ 265000108177310
 MMO 7119 417 CZ 265417007119

OOM ZCH 704 NATUR 3697010336
 OM ZTI 718 VOIMO 5703556364
 MOM 5703169124 FR OVATION 5703169124

MA 353704 932 CZ /1 ot ZEVA Z KYJOVA 452000353704932
 OMM ZTI 435 BAJOR SC P 7121576467
 MM 269628 932 CZ P 452000269628932
 MMM 196484 932 CZ P 296000196484932

Vl.užit:nar: 43 kg ve 120d: 190 kg ve 210d: 289 kg v 365d: 532 kg / kříž: 129 cm
 Přírůstek v testu : 1891 g / 94 přírůstek od narození: 1360 g / 89 šourek 40 cm
 Věk při ZV 437 dní aktuálně k 24.03.17 hmotnost: 591 kg výška v kříži: 132 cm

PLEMENNÉ HODNOTY						LINEARNÍ HODNOCENÍ											
	pp	ru	pp	ru	TR	KT	OS	UT	Hmot	kříž	TR	KT	OS	UT	CE		
BÝK	PE	106	111	ME	91	100	104	117	117	116							
MATKA	PE	94	108	ME	104	93	112	109	104	108	768	147	25	21	20	7	73
OTEC	PE	119	114	ME	79	106	102	107	105	106	720	139	24	18	17	6	65

HODNOCEN: TR 5 / / 8 KT / / OS / / UT Výsledek:

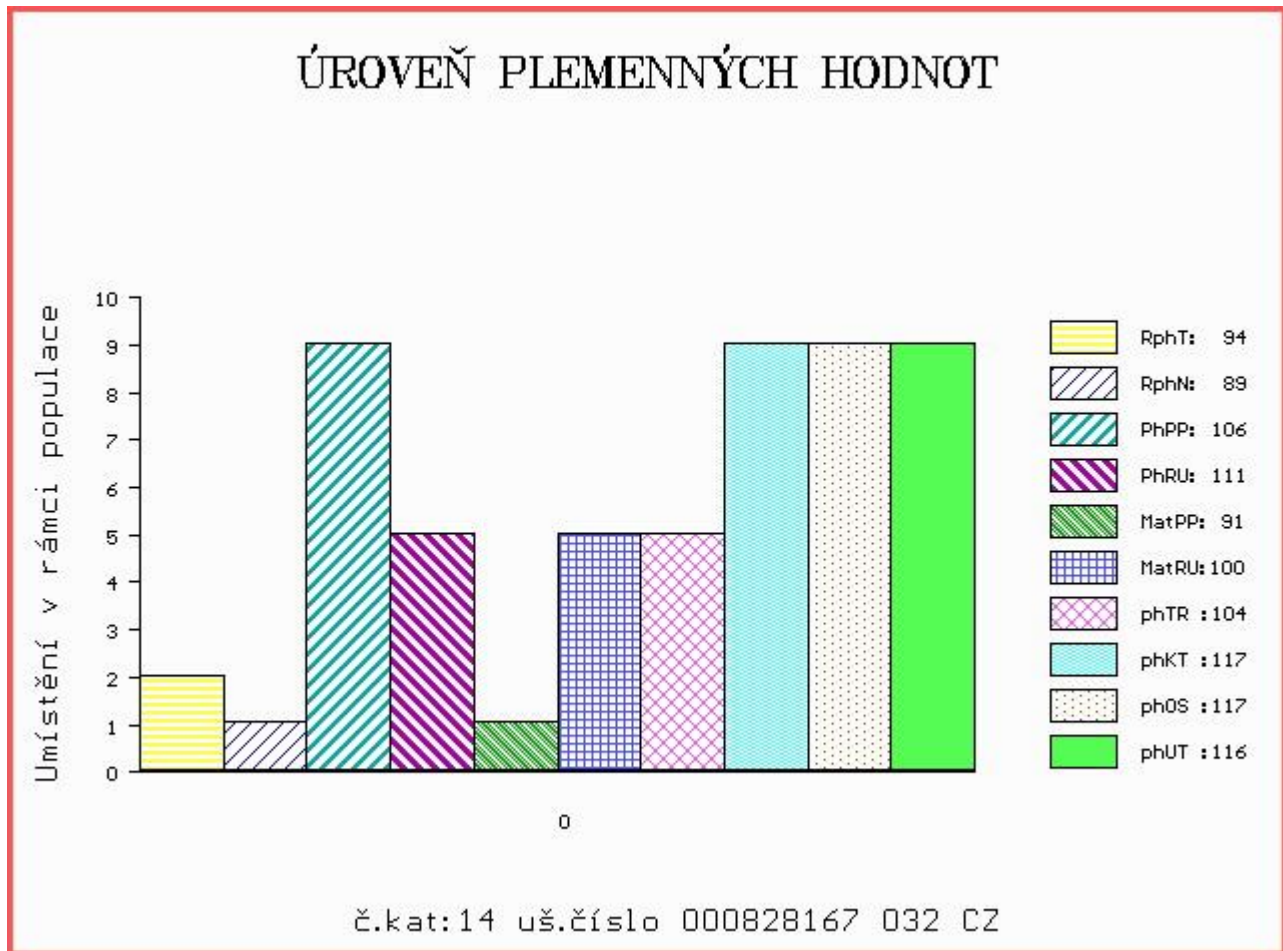

Číslo : **828170 032 CZ CYRO Z KYJOVA P** Číslo katalogu 15
 Dat.nar. : 18.02.2016 Plemeno : T100 Charolais
 Chovatel : Dufka Jiří ml., Chodský Ujezd
 Majitel : Dufka Jiří ml., Chodský Ujezd

OOO ZCH 574 OHIO 0398109454
 OO ZIT 333 UNIBLOC 7121423579
 MOO 7121330082 FR ROSALIE 7121330082

OTEC ZIT 341 IBERNATUS 0314843227
 OMO ZCH 704 NATUR 3697010336
 MO 313880803 FR FIFINE 0313880803
 MMO 312376686 FR BADINE 0312376686

OOM ZTP 206 PASCAL Z CUNKOVA V 253000552877031
 OM ZTI 623 SCART 296000618722032
 MOM 114719 932 CZ 296000114719932

MA 353712 932 CZ /1 ot ZERTA Z KYJOVA 452000353712932
 OMM ZCH 818 MAXIMUS Z CUNKOVA V 253000070406031
 MM 227551 932 CZ P 296000227551932
 MMM 114741 932 CZ 296000114741932

Vl.užit:nar: 40 kg ve 120d: 197 kg ve 210d: 319 kg v 365d: 632 kg / kříž: 130 cm
 Přírůstek v testu : 2058 g / 110 přírůstek od narození: 1595 g / 105 šourek 39 cm
 Věk při ZV 434 dní aktuálně k 24.03.17 hmotnost: 678 kg výška v kříži: 135 cm

PLEMENNÉ HODNOTY										LINEARNÍ HODNOCENÍ						
	pp	ru	pp	ru	TR	KT	OS	UT		Hmot	kříž	TR	KT	OS	UT	CE
BÝK	PE	91	123	ME	101	87	116	116	112	114						
MATKA	PE	85	123	ME	104	89	98	105	112	110	804	146	25	19	20	7 71
OTEC	PE	100	118	ME	104	88	104	118	121	120	489	132	20	21	22	7 70

HODNOCEN: TR 6 / /10 KT / / OS / / UT Výsledek:

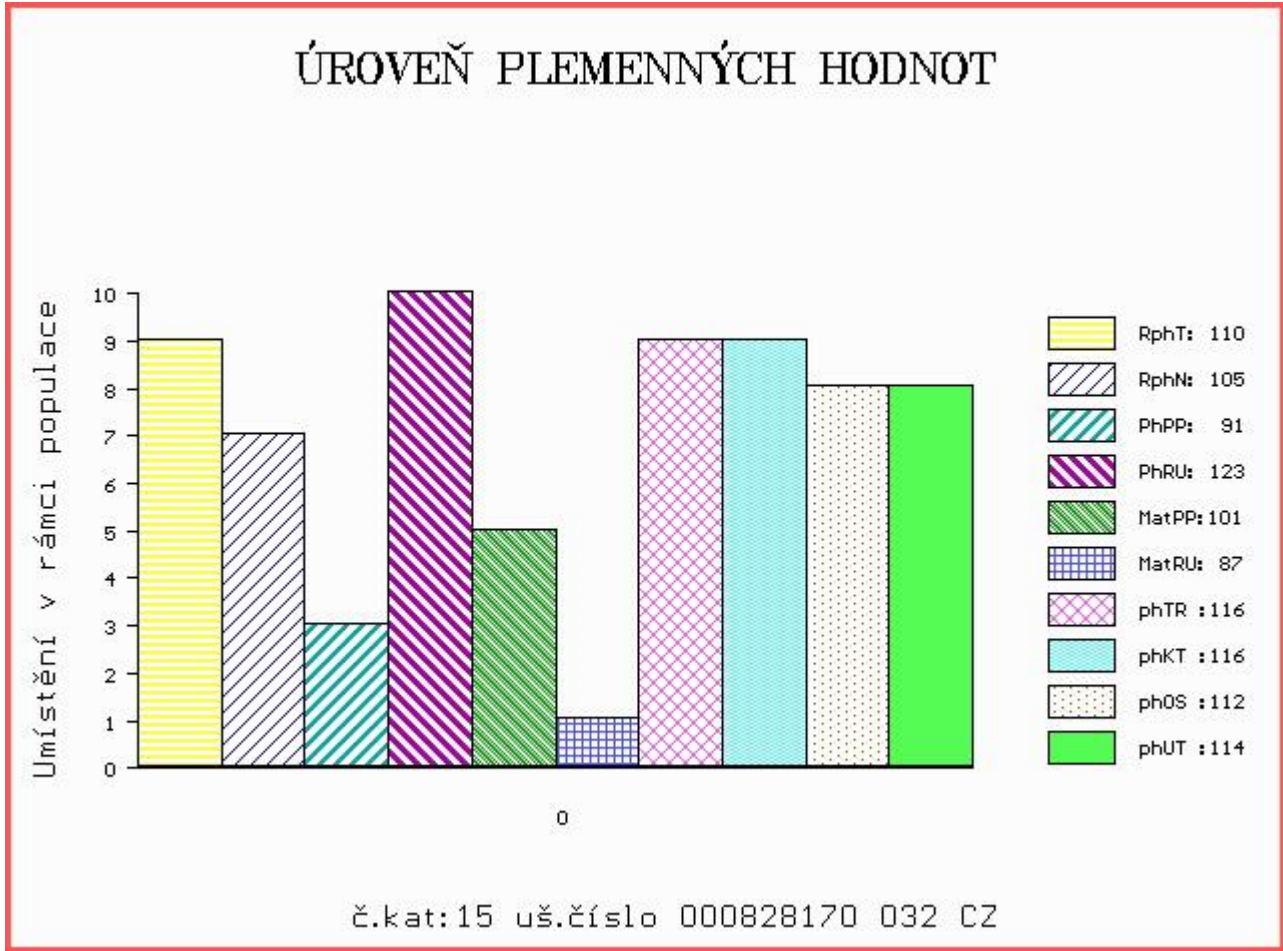

Číslo : 828171 032 CZ CYRUS Z KYJOVA P Číslo katalogu 16
 Dat.nar. : 20.02.2016 Plemeno : T100 Charolais
 Chovatel : Dufka Jiří ml., Chodský Ujezd
 Majitel : Dufka Jiří ml., Chodský Ujezd

OOO 280 516 M6 GRID MAKER 104 PET P 288074
 OO 280 515 WDZ FIREMAKER 6062 ET P 318166
 MOO 919932 CA THOMASSWISSERSWEET 1796 ET 919932

OTEC ZIT 353 CEDARDALE YELLOWSTONE 25Y 342657
 OMO 272 555 LT WYOMING WIND 4020 PLD 179840
 MO 352097 CA CEDARDALE STYLE 8S P 352097
 MMO 301769 CA BERICH LADY 131L 301769

OOM ZCH 945 UNO SC P 4240830479
 OM ZTP 206 PASCAL Z CUNKOVA V 253000552877031
 MOM 115546 208 CZ JISKRA Z OSTRÉHO P 253000115546208

MA 227563 932 CZ /5 ot P 296000227563932
 OMM ZCH 625 KEWIN ET V 025390101892
 MM 160374 932 CZ 296000160374932
 MMM 106378 310 CZ 164310106378

Vl.užit:nar: 43 kg ve 120d: 233 kg ve 210d: 321 kg v 365d: 608 kg / kříž: 132 cm
 Přírustek v testu : 2091 g / 102 přírustek od narození: 1595 g / 96 šourek 38 cm
 Věk při ZV 432 dní aktuálně k 24.03.17 hmotnost: 678 kg výška v kříži: 136 cm

PLEMENNÉ HODNOTY										LINEARNÍ HODNOCENÍ							
	pp	ru	pp	ru	TR	KT	OS	UT		Hmot	kříž	TR	KT	OS	UT	CE	
BÝK	PE	86	109	ME	102	97	105	102	100	102							
MATKA	PE	73	105	ME	97	103	104	106	105	108	750	144	21	19	18	6	64
OTEC	PE	98	112	ME	106	92	108	107	105	106	0	0	0	0	0	0	0

HODNOCEN: TR 7 / /10 KT / / OS / / UT Výsledek:

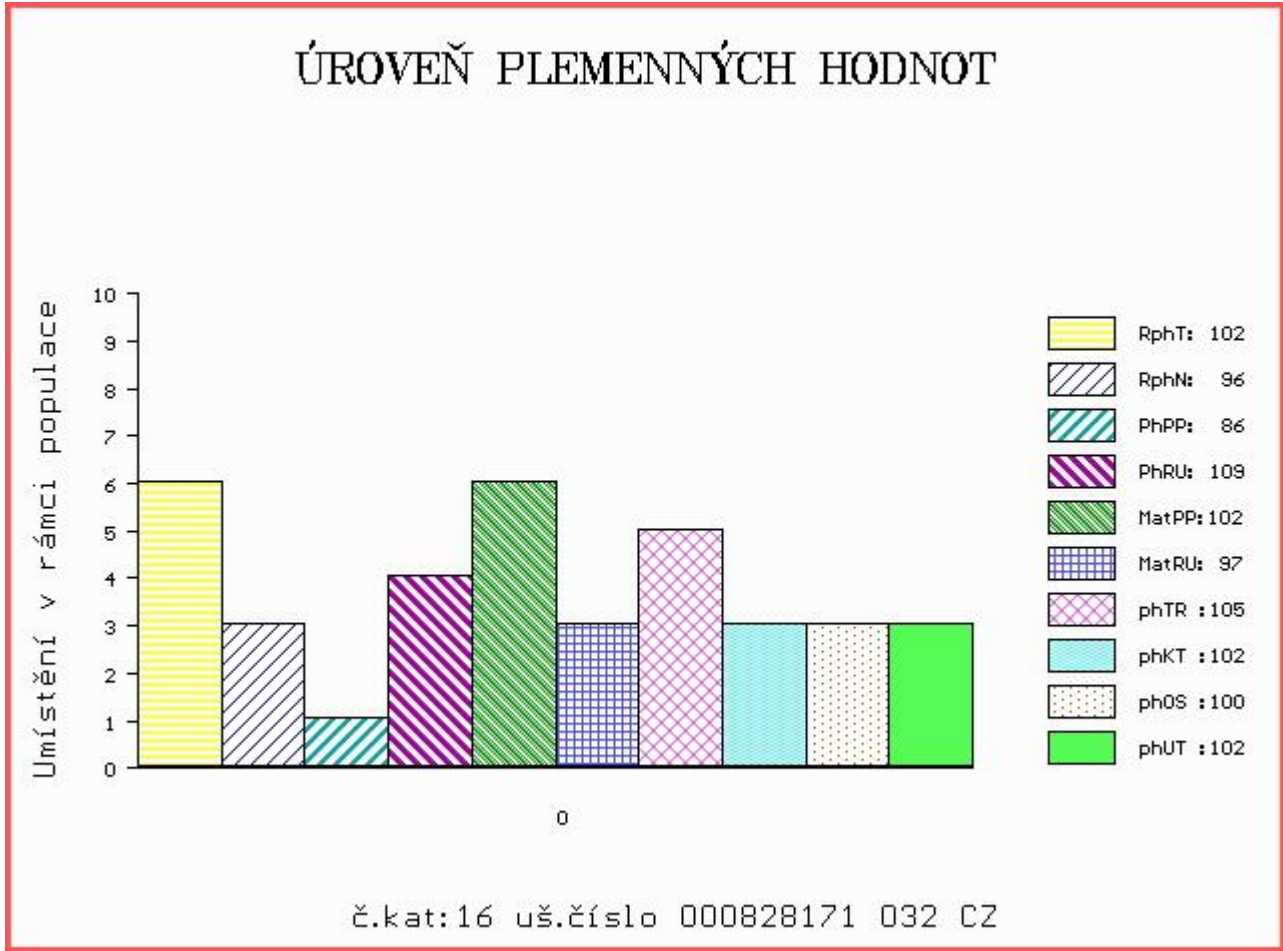

Číslo : **828172 032 CZ CYTUS Z KYJOVA** Číslo katalogu 17
 Dat.nar. : 10.03.2016 Plemeno : T100 Charolais
 Chovatel : Dufka Jiří ml., Chodský Ujezd
 Majitel : Dufka Jiří ml., Chodský Ujezd

OOO 265 186 VLADIMIR 0384106449
 OO ZCH 516 MAGENTA 4296105603
 MOO 4290101471 FR FICTION 4290101471

OTEC ZTI 567 TAMILLY 7957090255
 OMO ZCH 299 FICUS 7190109735
 MO 7957090070 FR ORMILLE 7957090070
 MMO 7996012654 FR MERGUEZ 7996012654

OOM ZCH 704 NATUR 3697010336
 OM ZTI 718 VOIMO 5703556364
 MOM 5703169124 FR OVATION 5703169124

MA 291217 932 CZ /2 ot 452000291217932
 OMM ZCH 573 PALADIN P 4240299352
 MM 227553 932 CZ ET 296000227553932
 MMM 114717 932 CZ NANA Z CHODOVA P 296000114717932

Vl.užit:nar: 44 kg ve 120d: 216 kg ve 210d: 352 kg v 365d: 617 kg / kříž: 131 cm
 Přírustek v testu : 1975 g / 99 přírustek od narození: 1570 g / 99 šourek 36 cm
 Věk při ZV 413 dní aktuálně k 24.03.17 hmotnost: 639 kg výška v kříži: 135 cm

PLEMENNÉ HODNOTY										LINEARNÍ HODNOCENÍ							
	pp	ru	pp	ru	TR	KT	OS	UT		Hmot	kříž	TR	KT	OS	UT	CE	
BÝK	PE	92	113	ME	102	96	92	96	96	95							
MATKA	PE	94	107	ME	110	87	118	121	119	121	726	145	23	21	19	7	70
OTEC	PE	90	119	ME	95	105	102	100	98	99	0	0	0	0	0	0	0

HODNOCEN: TR 7 / /10 KT / / OS / / UT Výsledek:

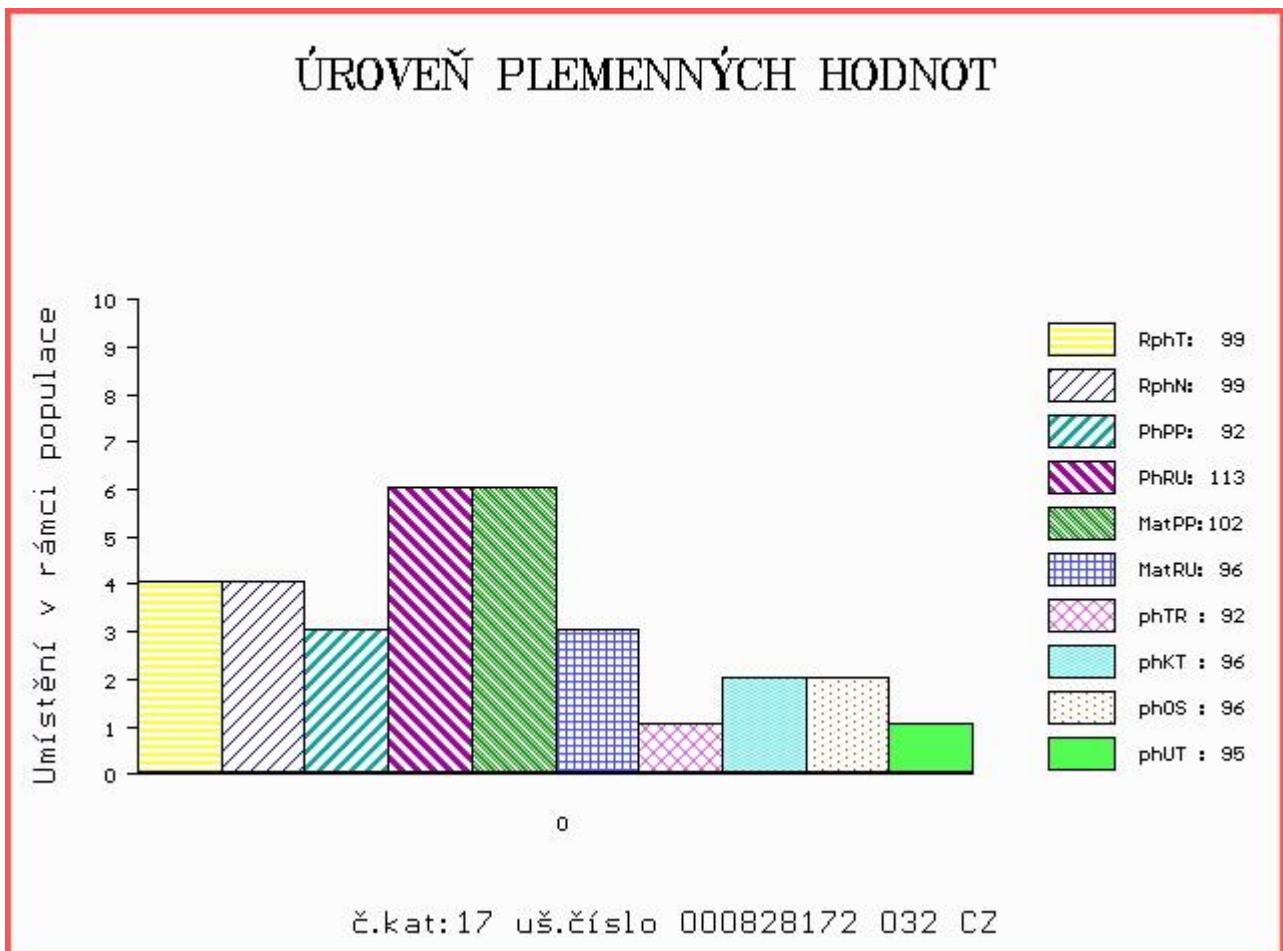

Číslo : **864496 032 CZ CALIN Z CHODOVA** Číslo katalogu 18
 Dat.nar. : 10.03.2016 Plemeno : T100 Charolais
 Chovatel : Dufka Jiří ing.,Zadní Chodov
 Majitel : Dufka Jiří ing.,Zadní Chodov

OOO ZCH 945 UNO SC P 4240830479
 OO ZTI 712 CABAR SC P 5703713148
 MOO 5703466502 FR TEMPETTE 5703466502

OTEC ZPT 261 VIXEN V 296000723329032

OMO CHP 044 CROSS 029586011504
 MO 108177 310 CZ 265000108177310
 MMO 7119 417 CZ 265417007119

OOM ZCH 429 INDOMPTE 3693102585
 OM ZCH 625 KEWIN ET V 025390101892
 MOM 92320 132 CZ BAR H MADAM X 76A PFC179263

MA 160372 932 CZ /7 ot 296000160372932

OMM ZCH 227 ALIGOTE 7185114306
 MM 6996 932 CZ 164932006996
 MMM 8552 370 CZ 164370008552

Vl.užit:nar: 43 kg ve 120d: 213 kg ve 210d: 306 kg v 365d: 552 kg / kříž: 128 cm
 Přírůstek v testu : 1616 g / 91 přírůstek od narození: 1412 g / 87 šourek 38 cm
 Věk při ZV 413 dní aktuálně k 24.03.17 hmotnost: 578 kg výška v kříži: 130 cm

PLEMENNÉ HODNOTY

LINEARNÍ HODNOCENÍ

	pp	ru	ME	pp	ru	TR	KT	OS	UT	Hmot	kříž	TR	KT	OS	UT	CE	
BÝK	PE	109	110	ME	88	105	110	117	122	121							
MATKA	PE	98	108	ME	96	104	111	98	93	91	780	143	19	18	17	6	60
OTEC	PE	119	114	ME	79	106	102	107	105	106	720	139	24	18	17	6	65

HODNOCEN: TR 4 / / 9 KT / / OS / / UT Výsledek:

ÚROVEŇ PLEMENNÝCH HODNOT

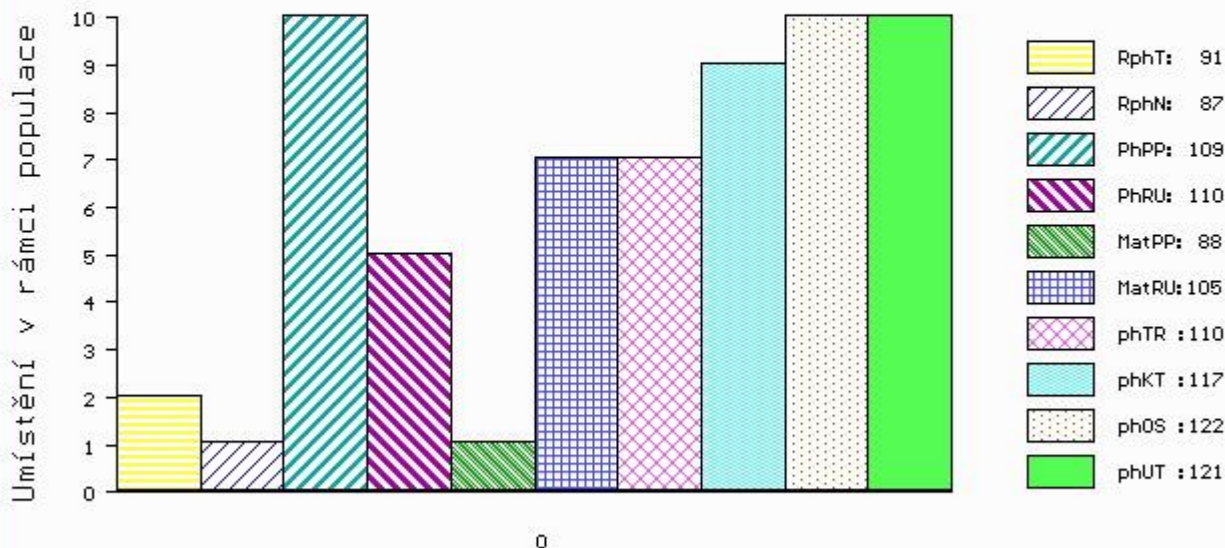

č.kat:18 uš.číslo 000864496 032 CZ

Číslo : 867833 032 CZ CAMELOT Z KYJOVA Číslo katalogu 19
 Dat.nar. : 26.03.2016 Plemeno : T100 Charolais
 Chovatel : Dufka Jiří ml., Chodský Ujezd
 Majitel : Dufka Jiří ml., Chodský Ujezd

OOO ZCH 945 UNO SC P 4240830479
 OO ZTI 712 CABAR SC P 5703713148
 MOO 5703466502 FR TEMPETTE 5703466502

OTEC ZPT 261 VIXEN V 296000723329032

OMO CHP 044 CROSS 029586011504
 MO 108177 310 CZ 265000108177310
 MMO 7119 417 CZ 265417007119

OOM ZCH 451 GENK 1891101481
 OM ZIT 781 NOBELIX 4298105905
 MOM 4294100740 FR LINOTTE 4294100740

MA 291208 932 CZ /3 ot ET 452000291208932

OMM ZCH 218 CARDINAL RR5 1887105008
 MM 7193114 477 FR JUDE 7193114477
 MMM 7189120527 FR EPOPEE 7189120527

Vl.užit:nar: 41 kg ve 120d: 238 kg ve 210d: 385 kg v 365d: 640 kg / kříž: 137 cm
 Přírůstek v testu : 1891 g / 99 přírůstek od narození: 1642 g / 102 šourek 39 cm
 Věk při ZV 397 dní aktuálně k 24.03.17 hmotnost: 637 kg výška v kříži: 137 cm

PLEMENNÉ HODNOTY

LINEARNÍ HODNOCENÍ

	pp	ru	ME	pp	ru	TR	KT	OS	UT	Hmot	kříž	TR	KT	OS	UT	CE
BÝK	PE	101	112	ME	80	103	100	92	87	90						
MATKA	PE	83	109	ME	80	100	115	103	96	102	850	148	27	24	21	8 80
OTEC	PE	119	114	ME	79	106	102	107	105	106	720	139	24	18	17	6 65

HODNOCEN: TR 8 / /10 KT / / OS / / UT Výsledek:

ÚROVEŇ PLEMENNÝCH HODNOT

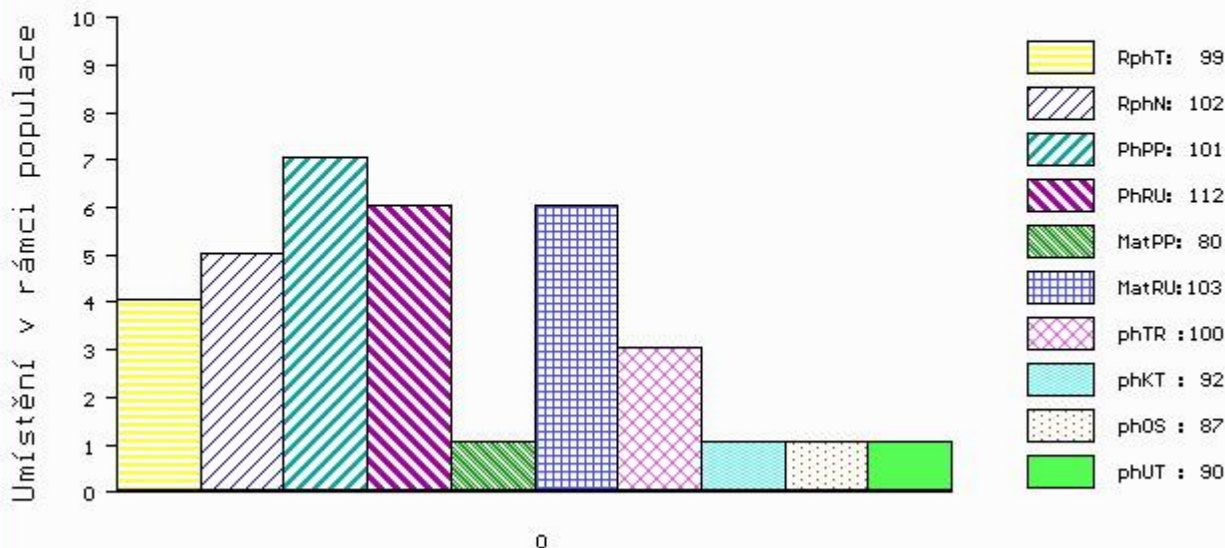

č.kat:19 uš.číslo 000867833 032 CZ

Číslo : **867834 032 CZ CAMEMBERT Z CHODOVA** Číslo katalogu 20
 |Dat.nar. : 31.03.2016 Plemeno : T100 Charolais
 |Chovatel : Dufka Jiří ml., Chodský Ujezd
 |Majitel : Dufka Jiří ml., Chodský Ujezd

OOO ZCH 574 OHIO 0398109454
 OO ZIT 333 UNIBLOC 7121423579
 MOO 7121330082 FR ROSALIE 7121330082

OTEC ZIT 341 IBERNATUS 0314843227
 OMO ZCH 704 NATUR 3697010336
 MO 313880803 FR FIFINE 0313880803
 MMO 312376686 FR BADINE 0312376686

OOM ZCH 450 LE REBEL 3695100770
 OM 271 322 TOULON 5249296732
 MOM 5298045850 FR OMBRELLE 5298045850

MA 291205 932 CZ /2 ot ET 452000291205932
 OMM ZTI 098 LORSINI 8995106122
 MM 7121272 214 FR TOPASE 7121272214
 MMM 7121249758 FR PRECIEUSE 7121249758

Vl.užit:nar: 42 kg ve 120d: 235 kg ve 210d: 371 kg v 365d: 661 kg / kříž: 137 cm
 |Přírůstek v testu : 2133 g / 111 přírůstek od narození: 1693 g / 107 šourek 36 cm
 |Věk při ZV 392 dní aktuálně k 24.03.17 hmotnost: 648 kg výška v kříži: 137 cm

PLEMENNÉ HODNOTY										LINEARNÍ HODNOCENÍ							
	pp	ru	pp	ru	TR	KT	OS	UT	Hmot	kříž	TR	KT	OS	UT	CE		
BÝK	PE	100	124	ME	96	93	108	112	110	110							
MATKA	PE	93	104	ME	86	112	103	110	108	109	972	153	28	22	21	8	79
OTEC	PE	100	118	ME	104	88	104	118	121	120	489	132	20	21	22	7	70

HODNOCEN: TR 8 / /10 KT / / OS / / UT Výsledek:

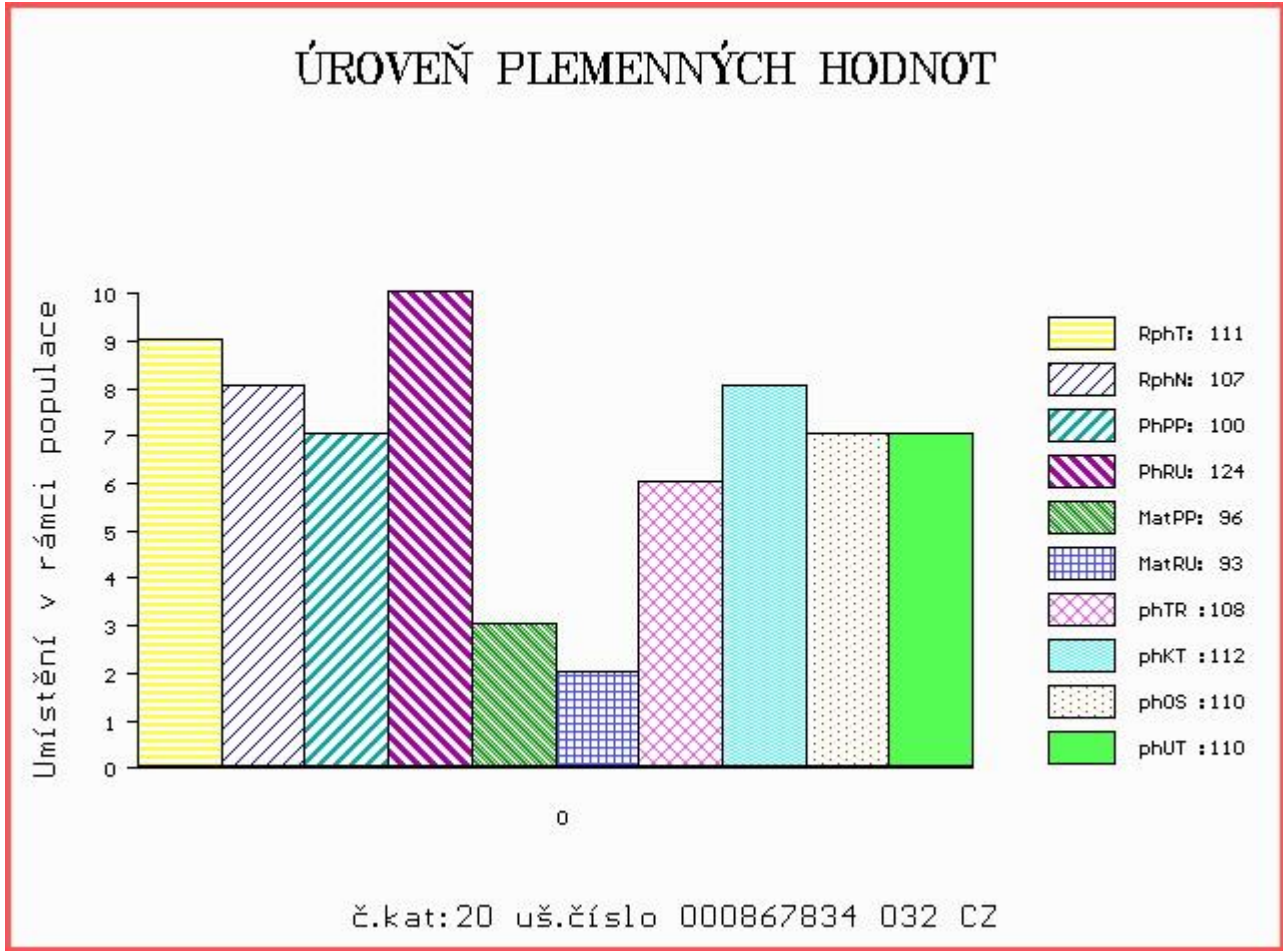

Býci vyřazení před základním výběrem

Číslo : **828169 032 CZ CYRKOS Z KYJOVA** Číslo katalogu 21
 Dat.nar. : 17.02.2016 Plemeno : T100 Charolais
 Chovatel : Dufka Jiří ml., Chodský Ujezd
 Majitel : Dufka Jiří ml., Chodský Ujezd

OOO 280 516 M6 GRID MAKER 104 PET P 288074
 OO 280 515 WDZ FIREMAKER 6062 ET P 318166
 MOO 919932 CA THOMASSWISSERSWEET 1796 ET 919932

Otec ZIT 353 CEDARDALE YELLOWSTONE 25Y 342657
 OMO 272 555 LT WYOMING WIND 4020 PLD 179840
 MO 352097 CA CEDARDALE STYLE 8S P 352097
 MMO 301769 CA BERICH LADY 131L 301769

OOM 265 267 MARENGO 5896119317
 OM ZCH 573 PALADIN P 4240299352
 MOM 4297105855 FR MERVEILLE SC P 4297105855

MA 227553 932 CZ /5 ot ET 296000227553932
 OMM ZCH 625 KEWIN ET V 025390101892
 MM 114717 932 CZ NANA Z CHODOVA P 296000114717932
 MMM 108180 310 CZ KAČKA EKOČAS 265310108180

Vl.užit:nar: **41** kg ve 120d: **197** kg ve 210d: **326** kg v 365d: **588** kg / kříž: **132** cm
 Přírůstek v testu : **1608 g / 84** přírůstek od narození: **1434 g / 82** šourek **37** cm
 Věk při ZV **435** dní aktuálně k 24.03.17 hmotnost: **616** kg výška v kříži: **132** cm

		PLEMENNÉ HODNOTY				LINEARNÍ HODNOCENÍ										
		pp	ru	pp	ru	TR	KT	OS	UT	Hmot	kříž	TR	KT	OS	UT	CE
BÝK	PE	97	110	ME	112	90	108	112	110	112						
MATKA	PE	96	103	ME	116	90	103	93	91	92	900 /	152	28	23	21	9 81
Otec	PE	98	112	ME	106	92	108	107	105	106	0 /	0	0	0	0	0

HODNOCEN: TR 5 / /10 KT / / OS / / UT Výsledek: **před ZV-varle**

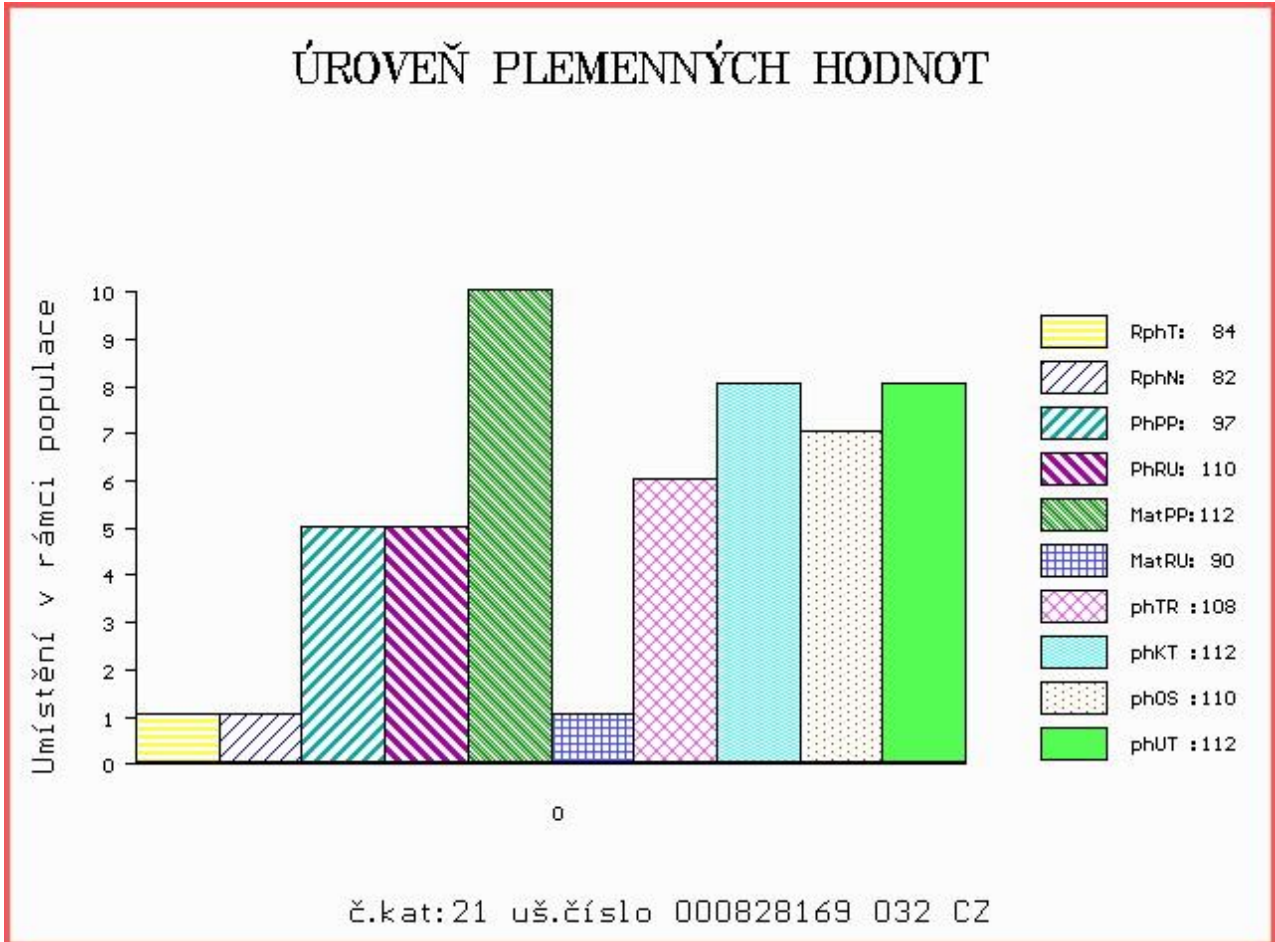



NÁRODNÍ VÝSTAVA HOSPODÁŘSKÝCH ZVÍŘAT MEZINÁRODNÍ VELETRH PRO ŽIVOČIŠNOU VÝROBU



11.-14.5.2017
BRNO – VÝSTAVIŠTĚ



- Národní šampionát masných plemen skotu
- Národní šampionát holštýnského skotu
- Národní šampionát plemen brown swiss a jersey
- Přehlídka českého strakatého skotu
- Předvádění prasat, ovcí a koz s odborným komentářem
- Přehlídky a hodnocení koní s ukázkami jezdeckých sportů
- Včelařská výstava
- Prezentace regionálních potravin
- Prezentace potravin Klasa a Český výrobek

Souběžně probíhají:



www.vystavazvirat.cz
www.animaltech.cz

