

KATALOG ZÁKLADNÍHO VÝBĚRU

dne 2.05.2017

OPB Kamenná

začátek 8,00 hod.

Č. k.	Číslo býčka	OTEC st.reg.	DATUM NAROZENÍ	PLEM.	PŘÍRUSTEK (g)				CH O V A T E L	
					test	RPH	živ.	RPH		
1	864804	032 CZ	ZMS 264	01.01.16	S100	2208	117	1493	120	Zelený Jiří, Drouhaveč
2	702138	071 CZ	ZMS 188	03.01.16	S100	2383	117	1886	121	Reinold Manfred, St. Červená Voda
3	702140	071 CZ	ZMS 188	03.01.16	S100	1825	100	1500	101	Reinold Manfred, St. Červená Voda
4	812646	934 SK	279 161	03.01.16	S100	1725	95	1337	96	MOVIS-AGRO, AK, spol.s r.o. Skalica
5	571795	042 CZ	ZSI 829	05.01.16	S100	1708	100	1435	101	Zemědělská společnost Blšany
6	636027	072 CZ	ZMS 264	06.01.16	S100	1966	103	1701	103	ZEAS Bánov, a.s.
7	702142	071 CZ	ZMS 188	10.01.16	S100	1825	101	1533	100	Reinold Manfred, St. Červená Voda
8	571796	042 CZ	ZSI 778	11.01.16	S100	2625	127	1782	134	Zemědělská společnost Blšany
9	586154	041 CZ	ZSI 778	14.01.16	S100	1925	108	1645	110	Bartoň František, Ležnice
10	586155	041 CZ	ZSI 778	14.01.16	S100	2091	109	1668	114	Bartoň František, Ležnice
11	702150	071 CZ	ZMS 107	14.01.16	S100	2150	111	1773	115	Reinold Manfred, St. Červená Voda
12	812646	943 SK	ZMS 132	14.01.16	S100	2241	112	1487	112	MOVIS-AGRO, AK, spol.s r.o. Skalica
13	812646	944 SK	ZMS 040	14.01.16	S100	2266	117	1465	118	MOVIS-AGRO, AK, spol.s r.o. Skalica
14	693363	071 CZ	ZSI 095	16.01.16	S100	1850	99	1678	98	Nátr Daniel, Černá Voda
15	571798	042 CZ	ZSI 829	20.01.16	S100	2316	121	1735	120	Zemědělská společnost Blšany
16	636907	072 CZ	ZMS 201	21.01.16	S100	2325	122	1626	125	Polfin eko s.r.o. Újezd u V.K.
17	812646	957 SK	ZMS 106	22.01.16	S100	2041	103	1438	101	MOVIS-AGRO, AK, spol.s r.o. Skalica
18	812646	958 SK	ZMS 040	22.01.16	S100	2141	110	1473	113	MOVIS-AGRO, AK, spol.s r.o. Skalica
19	789005	021 CZ	ZMS 134	25.01.16	S100	2258	116	1493	116	ZD Krásná Hora n.Vlt., a.s.
20	590675	041 CZ	ZMS 278	26.01.16	S100	1933	105	1692	104	Bartoň František, Ležnice
21	789009	021 CZ	ZMS 134	28.01.16	S100	2041	104	1357	102	ZD Krásná Hora n.Vlt., a.s.
22	812646	966 SK	ZMS 040	28.01.16	S100	1775	101	1329	102	MOVIS-AGRO, AK, spol.s r.o. Skalica
23	702143	071 CZ	ZMS 264	29.01.16	S100	1925	104	1626	105	Reinold Manfred, St. Červená Voda
24	812646	972 SK	ZMS 106	04.02.16	S100	2091	102	1541	101	MOVIS-AGRO, AK, spol.s r.o. Skalica
25	702145	071 CZ	ZMS 201	08.02.16	S100	1858	106	1692	111	Reinold Manfred, St. Červená Voda
26	636917	072 CZ	ZSI 705	13.02.16	S100	2333	121	1715	126	Polfin eko s.r.o. Újezd u V.K.
27	636919	072 CZ	ZSI 569	14.02.16	S100	2391	116	1682	114	Polfin eko s.r.o. Újezd u V.K.
28	649822	072 CZ	ZSI 901	18.02.16	S100	2250	113	1761	116	Polfin eko s.r.o. Újezd u V.K.
29	702147	071 CZ	ZMS 188	18.02.16	S100	1825	104	1749	106	Reinold Manfred, St. Červená Voda
30	812646	981 SK	279 161	18.02.16	S100	1866	94	1393	96	MOVIS-AGRO, AK, spol.s r.o. Skalica
31	812646	982 SK	279 161	18.02.16	S100	2133	94	1493	93	MOVIS-AGRO, AK, spol.s r.o. Skalica
32	636029	072 CZ	ZMS 264	20.02.16	S100	1666	92	1638	95	ZEAS Bánov, a.s.
33	934502	061 CZ	ZSI 961	20.02.16	S100	2091	109	1535	106	Poláková Zdenka, Dolní Libochová
34	812646	986 SK	ZMS 040	24.02.16	S100	1791	100	1399	102	MOVIS-AGRO, AK, spol.s r.o. Skalica
35	571803	042 CZ	ZMS 210	02.03.16	S100	1475	84	1319	86	Zemědělská společnost Blšany
36	702151	071 CZ	ZMS 188	02.03.16	S100	2141	113	1954	116	Reinold Manfred, St. Červená Voda
37	707783	071 CZ	ZMS 264	03.03.16	S100	1925	98	1763	98	Nátr Daniel, Černá Voda
38	590682	041 CZ	ZMS 042	07.03.16	S100	1791	92	1693	97	Bartoň František, Ležnice
39	702152	071 CZ	ZMS 188	07.03.16	S100	1866	105	1680	105	Reinold Manfred, St. Červená Voda
40	838441	032 CZ	ZSI 715	07.03.16	S100	1800	106	1419	108	Moulis Pavel, Milínov
41	864834	032 CZ	ZMS 187	11.03.16	S100	2091	109	1505	104	Zelený Jiří, Drouhaveč
42	979490	061 CZ	ZSI 961	11.03.16	S100	2166	113	1616	112	Poláková Zdenka, Dolní Libochová
43	695098	081 CZ	ZMS 057	13.03.16	S100	1475	87	1569	92	Ševčík Jiří, Jerlochovice
44	864835	032 CZ	ZMS 187	13.03.16	S100	1708	103	1381	100	Zelený Jiří, Drouhaveč
45	695101	081 CZ	ZMS 283	14.03.16	S100	1900	95	1629	94	Ševčík Jiří, Jerlochovice
46	702153	071 CZ	ZMS 108	15.03.16	S100	1858	104	1609	102	Reinold Manfred, St. Červená Voda
47	571809	042 CZ	ZMS 079	18.03.16	S100	1916	102	1590	97	Zemědělská společnost Blšany
48	636030	072 CZ	ZSI 714	18.03.16	S100	1866	114	1617	112	ZEAS Bánov, a.s.
49	695104	081 CZ	ZMS 283	18.03.16	S100	1575	85	1520	89	Ševčík Jiří, Jerlochovice
50	571812	042 CZ	ZMS 210	19.03.16	S100	1850	99	1516	101	Zemědělská společnost Blšany

Č.	Číslo	OTEC	DATUM	PLEM.	PŘÍRUSTEK (g)				CH O V A T E L	
					k.	býčka	st.reg.	NAROZENÍ		test RPH
51	695105	081 CZ	ZMS 283	20.03.16	S100	1208	79	1388	81	Ševčík Jiří, Jerlochovice
52	590685	041 CZ	PMS 346	21.03.16	S100	2016	109	1651	107	Bartoň František, Ležnice
53	864839	032 CZ	ZMS 187	23.03.16	S100	2100	113	1568	111	Zelený Jiří, Drouhaveč
54	636031	072 CZ	ZMS 264	24.03.16	S100	2041	104	1657	102	ZEAS Bánov, a.s.
55	976172	031 CZ	PMS 537	24.03.16	S100	2058	116	1695	112	AGRO Jinín, a.s.
56	864841	032 CZ	ZMS 187	25.03.16	S100	2016	115	1489	109	Zelený Jiří, Drouhaveč
57	864844	032 CZ	ZSI 859	26.03.16	S100	1600	88	1337	89	Zelený Jiří, Drouhaveč
58	636032	072 CZ	ZMS 201	27.03.16	S100	2100	115	1657	116	ZEAS Bánov, a.s.
59	976179	031 CZ	ZSI 762	27.03.16	S100	2333	130	1728	127	AGRO Jinín, a.s.
60	976180	031 CZ	ZSI 762	27.03.16	S100	2141	112	1604	107	AGRO Jinín, a.s.
61	976181	031 CZ	ZSI 762	27.03.16	S100	2116	122	1654	121	AGRO Jinín, a.s.
62	864847	032 CZ	ZMS 187	28.03.16	S100	2200	117	1504	111	Zelený Jiří, Drouhaveč
63	964139	061 CZ	ZMS 277	30.03.16	S100	2025	103	1529	94	Agrochyt s.r.o. Mohelno
64	607377	051 CZ	ZPI 490	13.01.16	P100	1725	103	1221	103	Pavelka Roman, Javorník
65	639420	072 CZ	ZPI 715	31.01.16	P100	1466	89	1202	76	Švidrnochová Jana ing., Lutonina
66	649781	072 CZ	ZPI 522	06.02.16	P100	1416	98	1271	99	Švidrnochová Jana ing., Lutonina
67	930549	031 CZ	ZPI 492	19.02.16	P100	1675	103	1185	99	Kofroň Jaroslav, Zbislav
68	872310	032 CZ	ZPI 582	06.03.16	P100	1333	84	1096	87	Tesárková Marie, Vlastějov
69	872311	032 CZ	ZPI 695	06.03.16	P100	1500	88	1255	98	Tesárková Marie, Vlastějov
70	872314	032 CZ	ZPI 695	09.03.16	P100	1341	84	1154	92	Tesárková Marie, Vlastějov
71	872317	032 CZ	ZPI 695	15.03.16	P100	1358	84	1122	89	Tesárková Marie, Vlastějov

Býci vyřazení před základním výběrem

Č.	Číslo	OTEC	Datum	Plem.	Body		CHOVATEL	Důvod vyřazení	
					VT	HM			
72	872309	032 CZ	ZPI 582	05.03.16	P100	8	1	Tesárková Marie, Vlastějov	před ZV-hm.365d

Plemenné hodnoty uvedené v katalogu jsou spočítány k 31.3.2017



Termíny základních výběrů a dražeb v roce 2017

II.turnus - Býci narození 1.10.2015 - 31.3.2016 na OPB a OCH

Den	Datum	Začátek *	OPB , chovatel	Ks	Plemena	Dražba
Pondělí	10.4.2017	8,00	OPB Benešov	73	CH	hodinu po skončení ZV
Úterý	11.4.2017	9,00	OPB Benešov	33	LI	hodinu po skončení ZV
		15,00	Niemiec Czeslaw,Dolní Žukov	3	LI	x
		16,00	Ševčík Jiří,Jerlochovice	1	MS	x
		16,30	VFU Brno ŠZP Nový Jičín	6	LI	x
Středa	12.4.2017	9,00	OPB Benešov	24	AA,BA	hodinu po skončení ZV
		14,00	Vsacko Hovězí,a.s.	10	MS	x
		15,00	Olšava eko s.r.o.Sehradice	8	AA	x
		16,30	ZEMASPOL odbyt s.r.o.Uherský Brod	6	MS	x
		17,30	Dolňácko a.s.Hluk	2	BA	x
Čtvrtek	13.4.2017	9,00	OPB Osík	49	CH	hodinu po skončení ZV
		15,00	Lux Jiří,Vlkov	3	CH	x
		16,00	Šeda J.,Helvíkovice	4	LI	x
		17,00	Avena s.r.o.Dlouhá Třebová	2	LI	x
		17,30	Fišar Filip,Lhotka	3	LI	x
Pátek	14.4.2017	x	Statní svátek	x	x	x
Sobota	15.4.2017	x	x	x	x	x
Neděle	16.4.2017	x	x	x	x	x
Pondělí	17.4.2017	x	Statní svátek	x	x	x
Úterý	18.4.2017	9,00	OPB Osík	26	AA,HE,PP,GS	hodinu po skončení ZV
		15,00	Slavík Leoš,Mokryšov	1	CH	x
		17,00	Mimra Pavel,Mgr.,Slatina	3	MS	x
Středa	19.4.2017	9,00	OPB Cunkov	50	CH,LI	hodinu po skončení ZV
		15,30	Farma Karel Dvořák s.r.o.	3	LI	x
		17,00	Bartůněk Karel,Přílepov	3	HE	x
Čtvrtek	20.4.2017	9,00	OPB Cunkov	46	AA	hodinu po skončení ZV
		15,30	Žižala Josef ml.,Úročnice	5	MS	x
		16,30	Pokorný Martin,Postupice	1	LI	x
		17,30	IMOPA, a.s.Olbramovice	1	UU	x
Pátek	21.4.2017	9,00	OPB Cunkov	44	MS,BA,PP,UU,SA,HE,BM	hodinu po skončení ZV
		15,00	Heráň Jan,Radič	1	CH	x
		16,00	Bouda Petr ing.,Voděrádky	3	CH	x
		17,30	Zobal Vlastimil ml.,Bor u Březnice	5	CH	x
Sobota	22.4.2017	8,00	Mendelova univerzita Brno-ŠZP Žabčice	1	PP	x
		9,00	Agrochyt s.r.o.Mohelno	1	MS	x
		11,30	Poláková Zdenka,Dolní Libochová	3	MS	x
		12,30	Hatlák Vlastimil,Meziboří	11	CH	x
		14,30	Statek Mitrov,a.s.	11	AA	x
		15,30	Hrtús Miroslav,Mírovka	2	BA	x
		16,00	ZD Pozovice	14	CH	x
Neděle	23.4.2017	8,00	TEGRO s.r.o.,Těšenov	15	AA	x
		10,30	Šašek Vladimír,ing.,Rantířov	16	AA	x
		13,30	Dvořák Josef,ing.,Telecí	9	AA	x
		16,00	VETLABFARM s.r.o.Jakubovice	12	AA	x

<i>Den</i>	<i>Datum</i>	<i>Začátek *</i>	<i>OPB , chovatel</i>	<i>Ks</i>	<i>Plemena</i>	<i>Dražba</i>
Pondělí	24.4.2017	8,00	<i>FARMA VAJGLOV,a.s.Vajglov</i>	2	MS	x
		9,00	<i>OPB Janovice</i>	27	MS,CH,HE,AA	<i>hodinu po skončení ZV</i>
		14,30	<i>AGRO A.R.W.,s.r.o.Stará Červená Voda</i>	3	MS	x
		15,00	<i>Reinold Manfred,Stará Červená Voda</i>	2	MS	x
		15,30	<i>Nátr Jiří,Černá Voda</i>	3	CH	x
Úterý	25.4.2017	9,00	<i>OPB Osík</i>	32	LI,BA,MS	<i>hodinu po skončení ZV</i>
		15,00	<i>Paďour Leopold,Lukavice</i>	1	BA	x
		16,00	<i>Farma Kaliště s.r.o.Č.Libchavy</i>	9	LI	x
Středa	26.4.2017	8,00	<i>Nejdl Martin,Kvaslice</i>	4	AA	x
		9,00	<i>OPB Měcholupy</i>	58	MS,AA,BA,CH	<i>hodinu po skončení ZV</i>
		13,00	<i>Krompaský Hubert, Kratice</i>	1	MS	x
		16,00	<i>Šumavský angus spol.s r.o.Soběsuky</i>	24	AA	x
		19,00	<i>Kubík Dušan,Třebčice</i>	1	HE	x
Čtvrtek	27.4.2017	9,00	<i>OPB Kundratice</i>	34	CH	<i>hodinu po skončení ZV</i>
		14,30	<i>OPB H.Jadruž</i>	21	CH	<i>hodinu po skončení ZV</i>
		16,30	<i>Chlupáčková Hana,Ing.,Ležnice</i>	3	MS	x
		18,00	<i>Vaňousek Vladimír,farma Javorná</i>	6	MS,SA	x
Pátek	28.4.2017	9,00	<i>OPB Kundratice</i>	37	MS,AA,LI	<i>hodinu po skončení ZV</i>
		14,30	<i>OPB H.Jadruž</i>	9	MS	<i>hodinu po skončení ZV</i>
		17,00	<i>Nečtinská zemědělská a.s.</i>	42	LI	x
Sobota	29.4.2017	9,00	<i>Placanda Jakub,Křenovice</i>	8	MS	
		10,30	<i>Šebelka Milan,SZ,Rančice</i>	4	AA	
		12,00	<i>Statek Branná spol.s r.o.</i>	1	LI	
		13,00	<i>Tájek Jaroslav,Zvíkov</i>	1	CH	
		15,00	<i>Farka Martin,Todně</i>	13	LI,UU	
		17,00	<i>Lepša Vladimír,Pěčín</i>	10	AA	
Neděle	30.4.2017	9,00	<i>Lainka B.,farma Zdoňov</i>	13	MS	
		11,00	<i>Zuzánek J.,ing,Bernartice</i>	5	CH,MS	
		13,30	<i>Karsit Agro a.s., Dubenec</i>	5	CH	
Pondělí	1.5.2017	8,00	<i>Antoš Jiří,Kopidlno</i>	2	CH	
		9,00	<i>LOUDY s.r.o.Seletice</i>	1	PI	
		10,00	<i>Farma Limousin s.r.o. Rožd'alovice</i>	3	LI	
		10,30	<i>Montážně obchodní firma s.r.o.,B.Mlýn</i>	29	LI,GS,PP,UU	
		16,00	<i>Hodbod' Gustav,Libštát</i>	2	GS	
Úterý	2.5.2017	8,00	<i>OPB Kamenná</i>	72	MS,PI	<i>hodinu po skončení ZV</i>
		18,00	<i>Konvalinka Libor,J.Pavlovice</i>	3	CH	x
Středa	3.5.2017	9,00	<i>DV Batelov</i>	7	CH	x
		11,30	<i>Habr František ml.,SZ,Báňovice</i>	12	MS	x
		15,00	<i>Egert Jiří,ing.,Lomnice n.Lužnicí</i>	5	AA	x
		16,00	<i>Klusáček Stanislav, Suchdol nad Lužnicí</i>	1	LI	x
		17,00	<i>Faktor Jaroslav,Rychnov nad Malší</i>	2	CH	x
		18,00	<i>Šedivý Jan,Smrhov</i>	1	MS	x
		19,00	<i>Opekar Jan,Chodeč</i>	5	AA	x
Čtvrtek	4.5.2017	8,00	<i>ZD Brloh</i>	18	AA,MS	x
		11,00	<i>Hodina František,Ing.,Záblatí</i>	5	LI,MS	x
		12,30	<i>Vondrušková Věra,Protivec</i>	3	SA	x
		13,30	<i>Valenta Petr,Budyně</i>	8	MS	x
		14,30	<i>Krejcar David,Těšínov</i>	1	SA	x
		15,00	<i>Kofroň Jan,Ing.,Radhostice</i>	21	AA	x
		17,00	<i>Statek Kašperské Hory s.r.o.</i>	4	MS	x

<i>Den</i>	<i>Datum</i>	<i>Začátek *</i>	<i>OPB , chovatel</i>	<i>Ks</i>	<i>Plemena</i>	<i>Dražba</i>
Pátek	5.5.2017	9,00	Kubal Petr, Podmokly	3	MS	x
		9,30	Kubal Radek, Albrechtice	6	LI	x
		11,00	Zelený Jiří, Drouhoveč	9	MS, HE	x
		14,00	Maletická farma s.r.o.	3	CH	x
		16,00	Diviš Miroslav, Láz	4	LI, MS	x
Sobota	6.5.2017	9,00	Skalický J., Libnov	20	AA	x
		13,00	Danko Jan - DASO spol. s.r.o.	13	CH	x
		15,00	Dvorská Pavlína, Teplá	2	CH	x
		16,00	Tůma Oldřich, Mariánské Lázně	1	AA	x
		16,15	Tůmová Anna ing., M. Lázně	1	AA	x
		18,00	Šuranský Jaroslav, Otín, Planá u M.L.	8	MS, CH	x
Neděle	7.5.2017	8,00	Valenta Jiří, Ing., Tuněchody	6	AA	x
		9,30	Vacík Václav ml., Roupov	12	GA, SS	x
		11,00	Žaloudek Roman, Ptenín	6	SS	x
		13,00	Karpenková Natalija, Dubský Mlýn	1	BA	x
		14,00	Agrospol Holding s.r.o.	1	SA	x
		15,00	Černý Josef Ing., Raková	3	CH	x
Pondělí	8.5.2017	x	x	x	x	x
Úterý	9.5.2017	9,00	BRNO			x
Středa	10.5.2017	9,00	BRNO			x
Čtvrtek	11.5.2017	9,00	BRNO			x
Pátek	12.5.2017	9,00	BRNO			x
Sobota	13.5.2017	9,00	BRNO			x
Neděle	14.5.2017	9,00	BRNO			x
Pondělí	15.5.2017	x	x	x	x	x
Úterý	16.5.2017	9,00	Šilhanová Marie, Nová Ves	1	MS	x
		11,00	Šťastný Antonín, SZ, Vědlice	11	BA	x
		13,00	Hromas Jan, Stvolínky	3	AA	x
		15,00	Pícek Milan, Pavlín Dvůr	2	AA	x
Středa	17.5.2017	9,00	Zemědělská společnost Bělšany	8	MS	
		11,00	Kejř Jiří, Vše study	2	CH	
		12,30	Loos Adolf, Hora Svaté Kateřiny	1	LI	
		13,00	Karban Kamil, Lhenice	3	CH	
		15,30	Družstvo vlastníků Libeň - Vtelno	5	CH	
		16,00	Pauzr Bohuslav, Osinalice	2	AA	
				1235		

*začátky ZV u chovatelů jsou orientační



Vysvětlivky ke zkratkám ve jménech v katalogu :

ET	- býček narozen po embryotrasferu
RED	- zbarvení red angus
P,V	- bezrohý / volný roh - heterozygot (MS,CH,LI,BA)
PP	- bezrohý – homozygot stanovený testem DNA (MS,CH,LI,BA)
R	- rohatý (MS)
+/+	- homozygot s alelami způsobujícími běžné osvalení (GS)
+/MH	- heterozygot s jednou alelou podmiňující dvojí osvalení (GS)
MH/MH	- homozygot - obě alely podmiňující dvojí osvalení (GS – oddíl „B“ PK)

U matek plemene BA

Třída	Výška kříž (cm)	Hmotnost (kg)	RPH přímý efekt	RPH mat. efekt	RPH osvalení
SE	147 a více	800 a více	105 a vic	103 a vic	103 a vic
EC	147 a více	800 a více	105 a vic	pod 103	103 a vic
EM	147 a více	800 a více	pod 105	103 a vic	pod 103
CM	pod 147	pod 800	105 a vic	103 a vic	103 a vic
C1	pod 147	pod 800	105 a vic	pod 103	103 a vic
M1	pod 147	pod 800	pod 105	103 a vic	pod 103

Popisky grafu úrovně plemenných hodnot

Jednotlivé plemenné hodnoty jsou rozděleny do pásem na základě výpočtu kvantilu normálního rozložení, které udávají, jak si konkrétní jedinec stojí v porovnání s průměrem populace plemenných býčků odchovaných v období 2012 – 2017.

pásma	Pozice býka v rámci populace	zkratka	Popis údaje v grafu
10	býk patří hodnotou RPH do 10 % nejlepších býků v daném ukazateli	<i>RphT</i>	RPH pro přírůstek v testu
9	býk patří hodnotou RPH do 20 % nejlepších býků v daném ukazateli	<i>RphN</i>	RPH pro životní přírůstek
8	býk patří hodnotou RPH do 30 % nejlepších býků v daném ukazateli	<i>RpPP</i>	RPH pro přímý efekt porody
7	býk patří hodnotou RPH do 40 % nejlepších býků v daném ukazateli	<i>RpRU</i>	RPH pro přímý efekt růst
6	býk patří hodnotou RPH do 50 % nejlepších býků v daném ukazateli	<i>MatPP</i>	RPH pro maternální efekt porody
5	býk patří hodnotou RPH do průměru býků v daném ukazateli	<i>MatRU</i>	RPH pro maternální efekt růst
4	býk patří hodnotou RPH do 60 % nejlepších býků v daném ukazateli	<i>phTR</i>	RPH pro lineární hodnocení těl. rámce
3	býk patří hodnotou RPH do 70 % nejlepších býků v daném ukazateli	<i>phKT</i>	RPH pro lineární hodnocení kap. těla
2	býk patří hodnotou RPH do 80 % nejlepších býků v daném ukazateli	<i>phOS</i>	RPH pro lineární hodnocení osvalení
1	býk patří hodnotou RPH do 90 % nejlepších býků v daném ukazateli	<i>phUT</i>	RPH pro lineární hodnocení užit. typ

Hlavní selekční kritéria pro výběr do plemnitby na OPB a odchovu u chovatele

Hlavním selekčním kritériem bude pouze lineární hodnocení při základním výběru.

Důvody vyřazení před základním výběrem

- hodnocení tělesného rámce (1,2,3 body dle parametrů daného plemene)
- hodnocení bodů za hmotnost v 365 dnech (1,2,3 body dle parametrů daného plemene)
- nepředvedení býka k základnímu výběru na ohlávce nebo na vodící tyči
- na základě rozhodnutí majitele býka o jeho vyřazení
- zdravotní důvody (displazie varlat, apod.)

Důvody vyřazení při základním výběrem

- hodnocení délky těla (1,2,3 body dle parametrů daného plemene)
- hodnocení ukazatelů kapacity těla (1,2,3 body dle parametrů daného plemene)
- hodnocení ukazatelů osvalení (1,2,3 body dle parametrů daného plemene)
- hodnocení užitkové typu (1,2,3 body dle parametrů daného plemene)
- závažné vady exteriéru při základním výběru
- neodpovídající funkčnost končetin při základním výběru
- zdravotní důvody (displazie varlat, apod.)

Reklamační řád pro základní výběry býků

Majitel odchovávaného býčka má právo podat reklamaci proti rozhodnutí výběrové komise (ČSCHMS). Tato reklamační může mít písemnou nebo ústní formu. Po skončení základního výběru býků vyzve předseda výběrové komise k podání případných protestů (reklamací). Reklamační se podává nejpozději do 60-ti minut od výzvy předsedy výběrové komise. Reklamační se podává předsedovi výběrové komise. Jménem majitele býka může jednat také zástupce OPB. Po vznesení reklamační následuje nové předvedení býka. Reklamační je podmíněna složením nevratné kauce 1000 Kč, přičemž polovina z této částky je určena pro provozovatele OPB a polovina pro ČSCHMS. Tato kauce musí být složena okamžitě v hotovosti v době podání reklamační předsedovi výběrové komise.

V případě shodného verdiktu výběrové komise a majitele býka je platný tento shodný verdikt.

V případě neshody mezi verdiktem výběrové komise a majitelem býka bude proveden nový základní výběr. Provedení nového základního výběru je podmíněno složením kauce 5000 Kč za každého reklamovaného býka. Kauce se skládá na účet ČSCHMS nejpozději do 10-ti kalendářních dnů ode dne provedení základního výběru. V případě, že nebudou peníze připsány na účet v daném termínu, platí původní verdikt výběrové komise a reklamační se dále neřeší. Nový základní výběr se uskuteční do 30-ti dnů od sporného výběru na místě, kde byla podána reklamační, pokud se obě strany nedohodnou jinak. Většinové složení komise nesmí být totožné se složením komise, která vynesla sporný verdikt. O složení komise rozhoduje ČSCHMS po dohodě s příslušným chovatelským klubem a Radou PK daného plemene. O závěru nového základního výběru je sepsán nový výběrový protokol. Proti tomuto rozhodnutí se již nelze dále odvolat. V případě, že je potvrzeno původní rozhodnutí výběrové komise, propadá kauce ve prospěch ČSCHMS, v opačném případě se vrací majiteli býka do 10-ti kalendářních dnů od provedení nového základního výběru. Náklady spojené s novým základním výběrem nese strana, která při svém rozhodnutí či jednání nebyla v právu.

V každém případě se o reklamaci vede písemný zápis. Rozhodnutí výběrové komise se váže ke konkrétnímu zvířeti v konkrétním čase a není možno se na něj odvolávat v případných následných sporech. Schváleno výborem ČSCHMS dne 21.3.2006 v Hradištku pod Medníkem, změny schváleny VČS dne 6.9.2007.



Sekretariát: ČSCHMS Praha Těšnov 17 11705 Praha 1 Mobil : +420 724 007 860 Telefon : +420 221 812 865 E-mail : info@cschms.cz	Ředitel PK <i>Kopecký Jan</i> Osík 201 569 67 Osík u Litomyšle Mobil : +420 724 007 862 Telefon : +420 461 612 809 E-mail : kopeccky@cschms.cz	Adresa PK <i>Honová Nina</i> Osvoboditelů 35/9 410 02 Lovosice Mobil : +420 724 073 641 E-mail : honova@cschms.cz
---	--	--

Číslo : **864804 032 CZ CIPŘIŠ Z DROUHAVČE P** Číslo katalogu 1
 Dat.nar. : 01.01.2016 Plemeno : S100 Masný simentál
 Chovatel : Zelený Jiří, Drouhaveč
 Majitel : Jihočeský chovatel a.s.Č.Budějovice

OOO ZSI 821 SNAEBUM CAMPARI PP 27907-00717
 OO ZMS 280 KLITGÅRDENS EMIL P 69488-00073
 MOO 6948800053 DK KLITGÅRDENS CHARLOTTA P 69488-00053

OTEC ZMS 264 LYKKE ICEMAN P 41344-00507
 OMO 269 502 SLIEVENAGH FANTASTIC M042510
 MO 4134400374 DK LYKKE CADETT R 41344-00374
 MMO 4134400326 DK LYKKE VANESSA P 41344-00326

OOM ZSI 400 HEDETOFT UNITED P 80185-00096
 OM ZSI 611 REPPY Z MALEŠIC P 410000194983031
 MOM 239321 931 CZ P 372000239321931

MA 350077 932 CZ /2 ot R 199000350077932
 OMM ZSI 517 OREL Z BĚSNA P 037000107610042
 MM 287574 932 CZ P 199000287574932
 MMM 196542 932 CZ R 045000196542932

Vl.užit:nar: 25 kg ve 120d: 185 kg ve 210d: 316 kg v 365d: 513 kg / kříž: 135 cm
 Přírustek v testu : 2208 g / 117 přírustek od narození: 1493 g / 120 šourek 40 cm
 Věk při ZV 487 dní aktuálně k 26.03.17 hmotnost: 697 kg výška v kříži: 143 cm

PLEMENNÉ HODNOTY										LINEARNÍ HODNOCENÍ							
	pp	ru	pp	ru	TR	KT	OS	UT	Hmot	kříž	TR	KT	OS	UT	CE		
BÝK	PE	108	113	ME	104	88	104	103	100	100							
MATKA	PE	110	93	ME	113	96	84	83	85	82	560	146	20	19	17	6	62
OTEC	PE	94	118	ME	102	87	86	84	86	84	843	150	29	24	25	8	86

HODNOCEN: TR 8 / / 7 KT / / OS / / UT Výsledek:

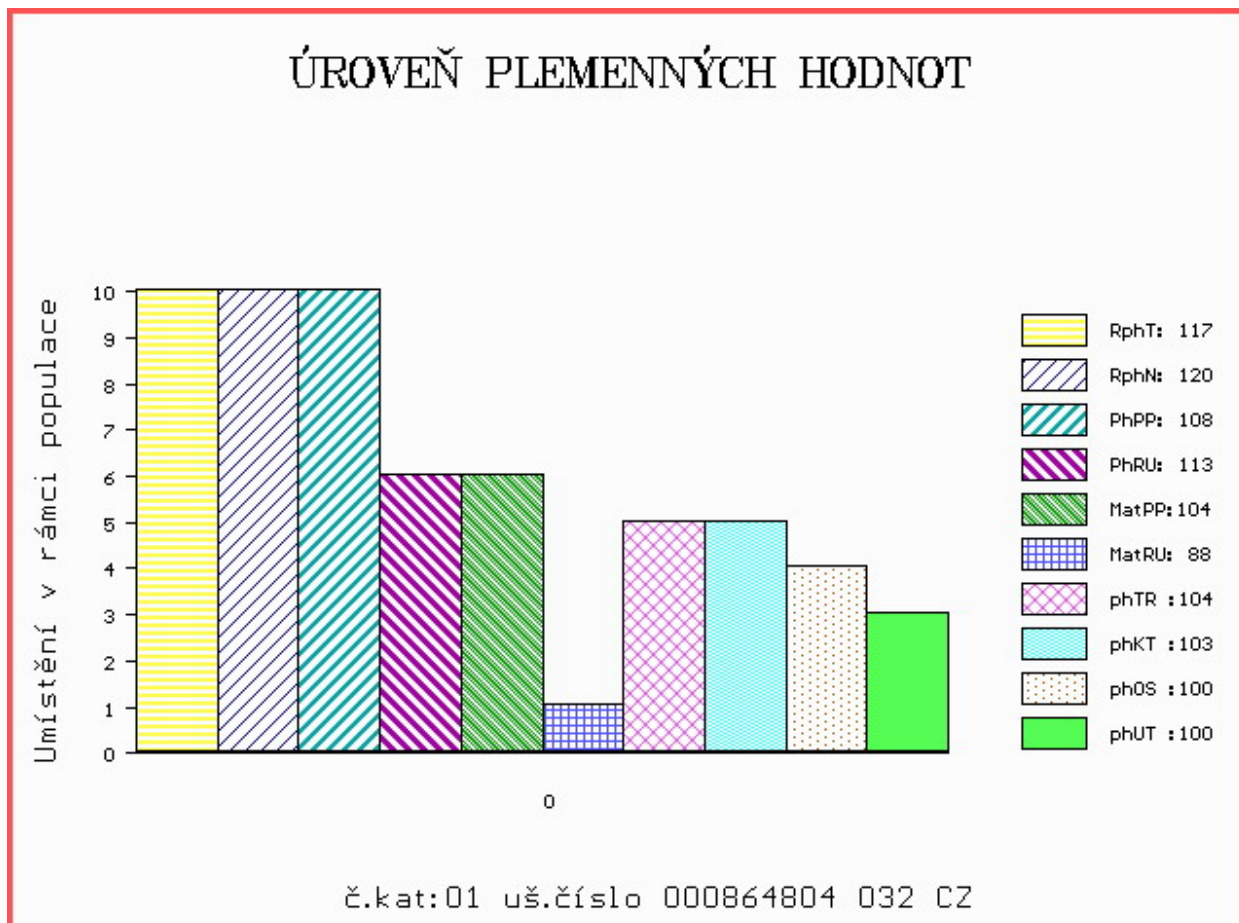

Číslo : 702138 071 CZ COLMAN Z NOVÉ VODY P Číslo katalogu 2
 Dat.nar. : 03.01.2016 Plemeno : S100 Masný simentál
 Chovatel : Reinold Manfred, Stará Červená Voda
 Majitel : Reinold Manfred, Stará Červená Voda

OOO 262 692 HILLCREST CHAMPION PMMC017
 OO ZSI 949 CURAHEEN VIO ET R 171059860169
 MOO 151420930180 IE RACEVIEW MERLE-BEAUTY BATM031

OTEC ZMS 188 LYKKE INDUC P 41344-00508
 OMO ZMS 132 NORGÁRD CHARLIE P 42245-00814
 MO 4134400443 DK LYKKE FORGLEMMIGEJ P 41344-00443
 MMO 4134400239 DK LYKKE SMORBIOMST 41344-00239

OOM 266 659 236 AMAT AV MATBERGA 90411
 OM ZSI 367 HESTEHAVEN AXEL P 107267-00036
 MOM 1736100088 DK 17361-00088

MA 146702 972 CZ /7 ot RENATA AGRO P 060000146702972
 OMM SIP 064 ERB 828 635 633
 MM 11914 972 CZ P 060000011914972
 MMM 106607 611 CZ CHITA 060611106607

Vl.užit:nar: 42 kg ve 120d: 274 kg ve 210d: 421 kg v 365d: 695 kg / kříž: 146 cm
 Přírustek v testu : 2383 g / 117 přírustek od narození: 1886 g / 121 šourek 43 cm
 Věk při ZV 485 dní aktuálně k 26.03.17 hmotnost: 887 kg výška v kříži: 151 cm

PLEMENNÉ HODNOTY										LINEARNÍ HODNOCENÍ						
	pp	ru	pp	ru	TR	KT	OS	UT		Hmot	kříž	TR	KT	OS	UT	CE
BÝK	PE	92	129	ME	104	101	103	111	112	110						
MATKA	PE	93	117	ME	101	126	99	97	94	95	850 /	153	28	23	20	8 79
OTEC	PE	95	125	ME	104	86	107	99	103	101	682 /	140	29	24	23	8 84

HODNOCEN: TR 10 / /10 KT / / OS / / UT Výsledek:

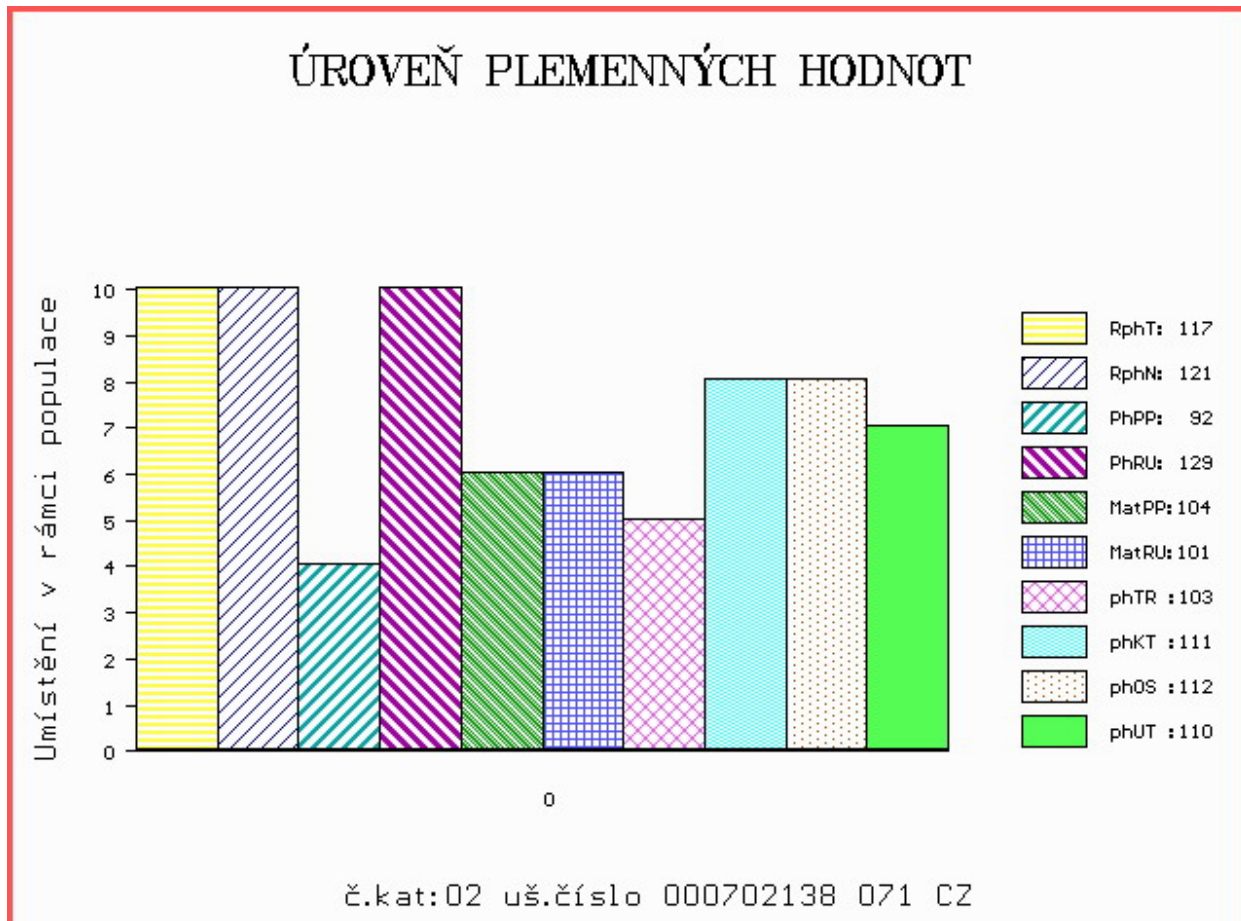

Číslo : 702140 071 CZ COSMOS Z NOVÉ VODY P Číslo katalogu 3
 Dat.nar. : 03.01.2016 Plemeno : S100 Masný simentál
 Chovatel : Reinold Manfred, Stará Červená Voda
 Majitel : Reinold Manfred, Stará Červená Voda

OOO 262 692 HILLCREST CHAMPION PMMC017
 OO ZSI 949 CURAHEEN VIO ET R 171059860169
 MOO 151420930180 IE RACEVIEW MERLE-BEAUTY BATM031

OTEC ZMS 188 LYKKE INDUC P 41344-00508
 OMO ZMS 132 NORGÁRD CHARLIE P 42245-00814
 MO 4134400443 DK LYKKE FORGLEMMIGEJ P 41344-00443
 MMO 4134400239 DK LYKKE SMORBIOMST 41344-00239

OOM 265 180 VINGEGAARD JERICHO P 41524-00558
 OM ZSI 713 VINGEGAARD COLUMBUS PP 41524-01197
 MOM 4152401073 DK VINGEGAARD AMALIE ET PP 41524-01073

MA 4152401312 DK /3 ot VINGEGAARD FIONIA ET PP 41524-01312
 OMM 265 867 MIDDELHEDE IMPULS ET 83077-00011
 MM 4152400902 DK VINGEGAARD SOPHIA ET P 41524-00902
 MMM 4152400383 DK VINGEGAARD HOLLIS ET P 41524-00383

Vl.užit:nar: 40 kg ve 120d: 226 kg ve 210d: 351 kg v 365d: 553 kg / kříž: 142 cm
 Přírustek v testu : 1825 g / 100 přírustek od narození: 1500 g / 101 šourek 40 cm
 Věk při ZV 485 dní aktuálně k 26.03.17 hmotnost: 712 kg výška v kříži: 145 cm

PLEMENNÉ HODNOTY										LINEARNÍ HODNOCENÍ							
	pp	ru	pp	ru	TR	KT	OS	UT	Hmot	kříž	TR	KT	OS	UT	CE		
BÝK	PE	97	119	ME	92	91	97	92	92	93							
MATKA	PE	82	112	ME	81	97	103	104	109	108	750	146	27	21	20	7	75
OTEC	PE	95	125	ME	104	86	107	99	103	101	682	140	29	24	23	8	84

HODNOCEN: TR 9 / / 8 KT / / OS / / UT Výsledek:

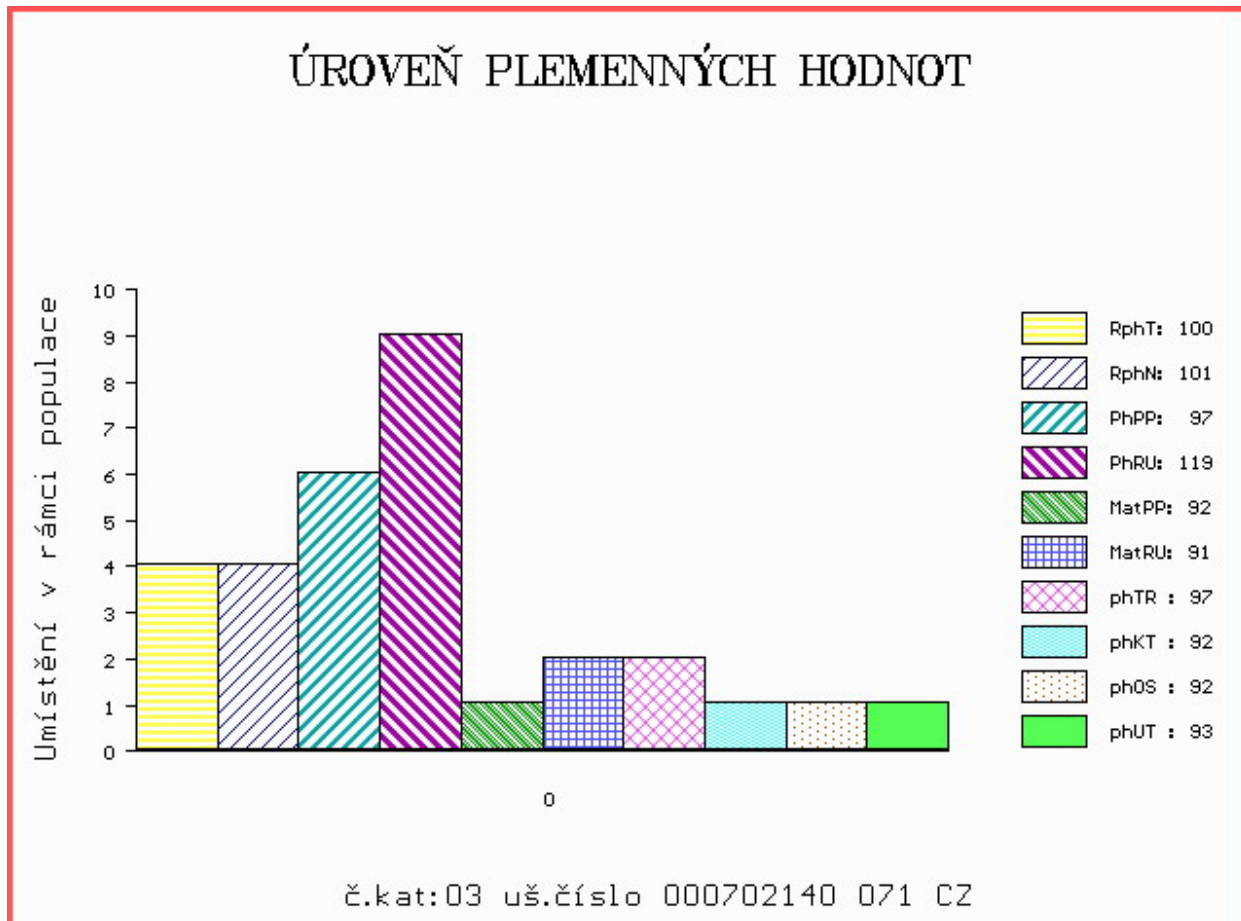

Číslo : **812646 934 SK MOVIS BOHUŠ P** Číslo katalogu 4
 Dat.nar. : 03.01.2016 Plemeno : S100 Masný simentál
 Chovatel : MOVIS-AGRO,AK, spol.s r.o.Skalica
 Majitel : MOVIS-AGRO,AK, spol.s r.o.Skalica

OOO 268 232 AGSK SIR SKALICA 2183 P 721206002183
 OO 263 648 NEW FREDI P 090000800375241
 MOO 2104859 SK P 56280902104

O TEC 279 161 MOVIS SIXTIN P 090000801113737
 OMO 268 232 AGSK SIR SKALICA 2183 P 721206002183
 MO 800375202 SK CIPRIÁNA MOVIS P 090000800375202
 MMO 210349206 SK AGSK MISS DAYTONS 210349 P 721206210349

OOM 290 098 GS MAX 227 007 562
 OM ZSI 400 HEDETOFT UNITED P 80185-00096
 MOM 8018500057 DK HEDETOFT PATRICIA P 80185-00057

MA 376306 931 CZ /5 ot P 145000376306931
 OMM ZSI 171 JELEC VODŇANSKÝ V 145287117140
 MM 289531 931 CZ PETRA VODŇANSKÁ P 145000289531931
 MMM 110757 207 CZ CHVÁLA VODŇANSKÁ P 145207110757

Vl.užit:nar: 30 kg ve 120d: 181 kg ve 210d: 292 kg v 365d: 497 kg / kříž: 134 cm
 Přírustek v testu : 1725 g / 95 přírustek od narození: 1337 g / 96 šourek 39 cm
 Věk při ZV 485 dní aktuálně k 26.03.17 hmotnost: 629 kg výška v kříži: 144 cm

PLEMENNÉ HODNOTY										LINEARNÍ HODNOCENÍ							
	pp	ru	pp	ru	TR	KT	OS	UT		Hmot	kříž	TR	KT	OS	UT	CE	
BÝK	PE	109	103	ME	107	101	107	105	104	106							
MATKA	PE	99	108	ME	103	102	106	109	108	109	780	147	25	19	18	7	69
O TEC	PE	0	0	ME	0	0	0	0	0	0	0	0	0	0	0	0	

HODNOCEN: TR 8 / / 6 KT / / OS / / UT Výsledek:

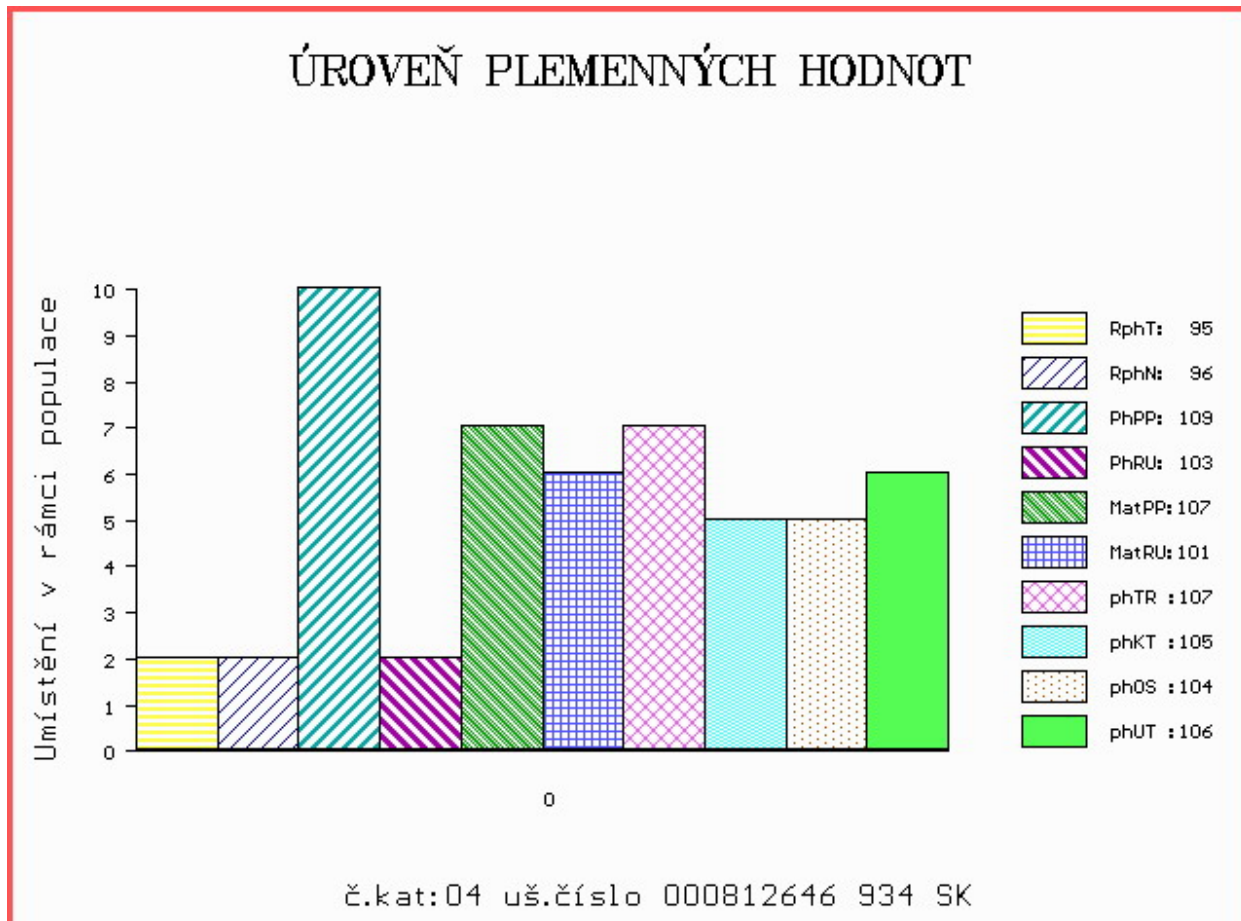

Číslo : **571795 042 CZ CANTOS Z BĚSNA PP** Číslo katalogu 5
 Dat.nar. : 05.01.2016 Plemeno : S100 Masný simentál
 Chovatel : Zemědělská společnost Blšany
 Majitel : ZS Blšany + JCH Č.Budějovice

OOO ZSI 154 LOKKEHOLM ROLLS-ROYCE 91292-00013
 OO ZSI 279 LANGO UNESCO P 17701-00760
 MOO 1770100613 DK LANGO ROSA 17701-00613

OTEC ZSI 829 LANGO AUGUST/ATOS PP 17701-00844
 OMO 265 867 MIDDELHEDE IMPULS ET 83077-00011
 MO 1770100654 DK LANGO SONJA P 17701-00654
 MMO 4152500551 DK VINGEGAARD JANNI ET 41524-00551

OOM ZSI 284 HOLM ULRICK P 36545-00514
 OM ZSI 507 PRIMA ET PP 392000573000061
 MOM 181048 931 CZ PP 145000181048931

MA 156610 942 CZ /1 ot P 037000156610942
 OMM ZSI 188 VINGEGAARD ROCKY P 41524-00877
 MM 143542 942 CZ P 037000143542942
 MMM 108435 407 CZ R 037000108435407

Vl.užit:nar: 35 kg ve 120d: 194 kg ve 210d: 329 kg v 365d: 545 kg / kříž: 142 cm
 Přírustek v testu : 1708 g / 100 přírustek od narození: 1435 g / 101 šourek 44 cm
 Věk při ZV 483 dní aktuálně k 26.03.17 hmotnost: 675 kg výška v kříži: 150 cm

PLEMENNÉ HODNOTY										LINEARNÍ HODNOCENÍ							
	pp	ru	pp	ru	TR	KT	OS	UT		Hmot	kříž	TR	KT	OS	UT	CE	
BÝK	PE	93	115	ME	100	98	103	108	111	111							
MATKA	PE	95	106	ME	105	112	122	119	117	121	643	155	24	19	15	6	64
OTEC	PE	91	123	ME	95	84	85	86	99	94	0	0	0	0	0	0	0

HODNOCEN: TR 10 / / 8 KT / / OS / / UT Výsledek:

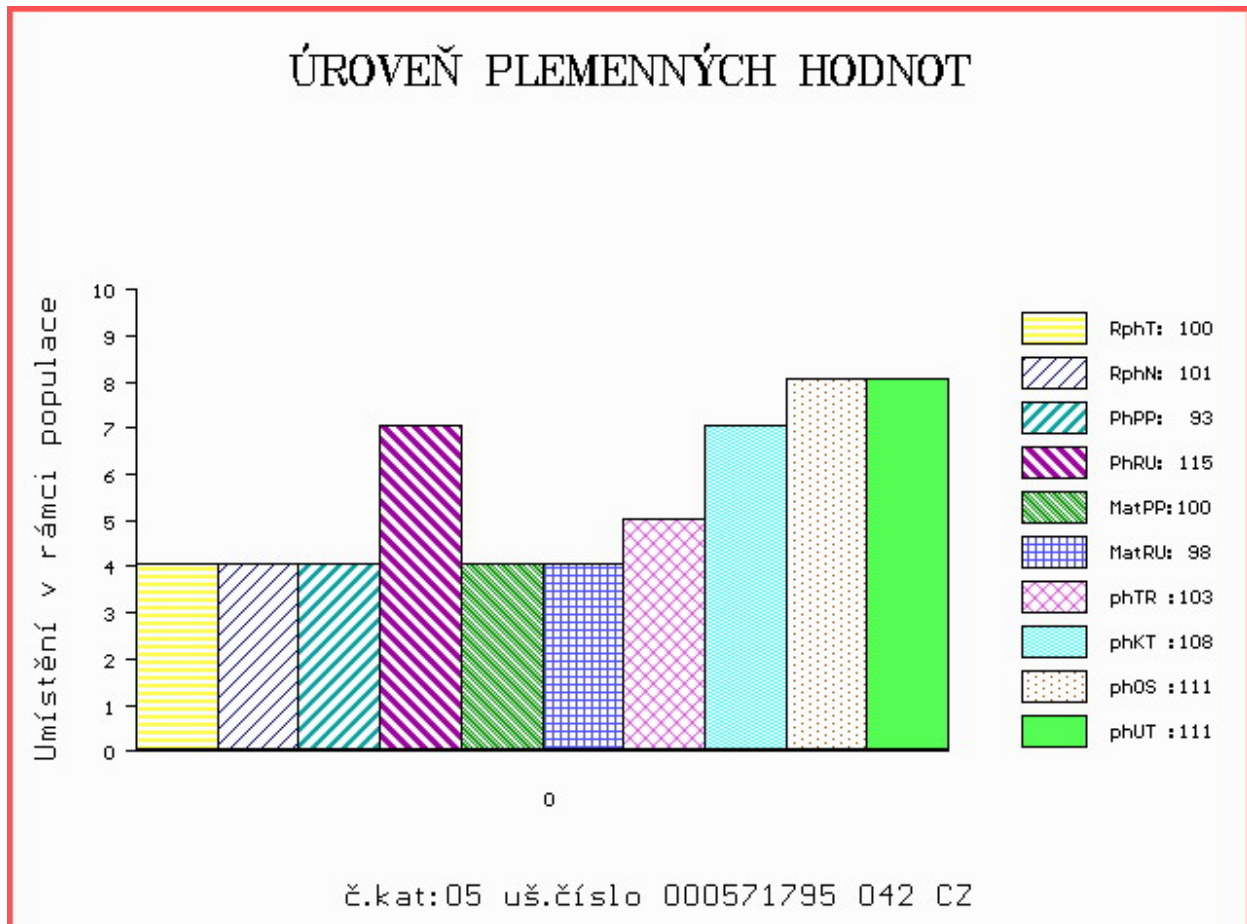

Číslo : **636027 072 CZ CYRIL Z BÁNOVA P** Číslo katalogu 6
 Dat.nar. : 06.01.2016 Plemeno : S100 Masný simentál
 Chovatel : ZEAS Bánov, a.s.
 Majitel : ZEAS Bánov, a.s.

OOO ZSI 821 SNAEBUM CAMPARI PP 27907-00717
 OO ZMS 280 KLITGÅRDENS EMIL P 69488-00073
 MOO 6948800053 DK KLITGÅRDENS CHARLOTTA P 69488-00053

OTEC ZMS 264 LYKKE ICEMAN P 41344-00507
 OMO 269 502 SLIEVENAGH FANTASTIC M042510
 MO 4134400374 DK LYKKE CADETT R 41344-00374
 MMO 4134400326 DK LYKKE VANESSA P 41344-00326

OOM ZSI 829 LANGO AUGUST/ATOS PP 17701-00844
 OM ZSI 568 LYKKE DIXIE PP 41344-00399
 MOM 4134400195 DK LYKKE PHILADELPHIA P 41344-00195

MA 801421310 SK /3 ot FIJA MOVIS P 09000801421310
 OMM ZSI 534 FGAF ZEGNA 230R P 638986
 MM 380903 CZ SOŇA AGROCHYT ET R 392000380903961
 MMM 287375 961 CZ SYLVA AGROCHYT V 392000287375961

Vl.užit:nar: 40 kg ve 120d: 233 kg ve 210d: 371 kg v 365d: 638 kg / kříž: 142 cm
 Přírustek v testu : 1966 g / 103 přírustek od narození: 1701 g / 103 šourek 40 cm
 Věk při ZV 482 dní aktuálně k 26.03.17 hmotnost: 797 kg výška v kříži: 150 cm

PLEMENNÉ HODNOTY

LINEARNÍ HODNOCENÍ

	pp	ru	pp	ru	TR	KT	OS	UT	Hmot	kříž	TR	KT	OS	UT	CE
BÝK PE	95	112	ME	107	95	105	113	118	117						
MATKA PE	96	105	ME	112	103	85	88	98	94	722 /	141	23	20	19	7 69
OTEC PE	94	118	ME	102	87	86	84	86	84	843 /	150	29	24	25	8 86

HODNOCEN: TR 10 / /10 KT / / OS / / UT Výsledek:

ÚROVEŇ PLEMENNÝCH HODNOT

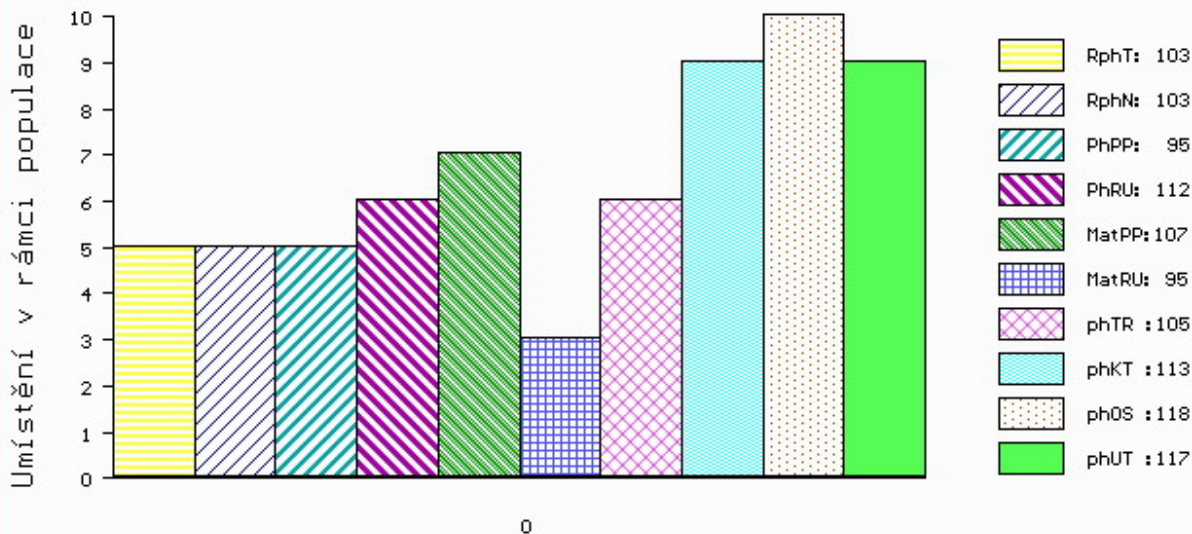

č.kat:06 uš.číslo 000636027 072 CZ

Číslo : **702142 071 CZ CORIDA Z NOVÉ VODY R** Číslo katalogu 7
 Dat.nar. : 10.01.2016 Plemeno : S100 Masný simentál
 Chovatel : Reinold Manfred, Stará Červená Voda
 Majitel : Reinold Manfred, Stará Červená Voda

OOO 262 692 HILLCREST CHAMPION PMMC017
 OO ZSI 949 CURAHEEN VIO ET R 171059860169
 MOO 151420930180 IE RACEVIEW MERLE-BEAUTY BATM031

OTEC ZMS 188 LYKKE INDUC P 41344-00508
 OMO ZMS 132 NORGÁRD CHARLIE P 42245-00814
 MO 4134400443 DK LYKKE FORGLEMMIGEJ P 41344-00443
 MMO 4134400239 DK LYKKE SMORBIOMST 41344-00239

OOM ZSI 283 LYKKE SIRIUS P 41344-00241
 OM ZSI 368 LYKKE ALFRED P 41344-00338
 MOM 4134400195 DK LYKKE PHILADELPHIA P 41344-00195

MA 146718 972 CZ /6 ot P 060000146718972
 OMM ZSI 163 JUSTYN P 037487103020
 MM 22265 972 CZ P 060000022265972
 MMM 116612 611 CZ P 060000116612611

Vl.užit:nar: **38** kg ve 120d: **199** kg ve 210d: **346** kg v 365d: **584** kg / kříž: **139** cm
 Přírustek v testu : **1825 g / 101** přírustek od narození: **1533 g / 100** šourek **40** cm
 Věk při ZV **478** dní aktuálně k 26.03.17 hmotnost: **714** kg výška v kříži: **145** cm

PLEMENNÉ HODNOTY

LINEARNÍ HODNOCENÍ

	pp	ru	pp	ru	TR	KT	OS	UT	Hmot	kříž	TR	KT	OS	UT	CE
BÝK PE	95	114	ME	113	97	112	109	108	110						
MATKA PE	95	103	ME	121	108	89	77	86	83	702 /	142	25	22	22	7 76
OTEC PE	95	125	ME	104	86	107	99	103	101	682 /	140	29	24	23	8 84

HODNOCEN: TR 9 / / 9 KT / / OS / / UT Výsledek:

ÚROVEŇ PLEMENNÝCH HODNOT

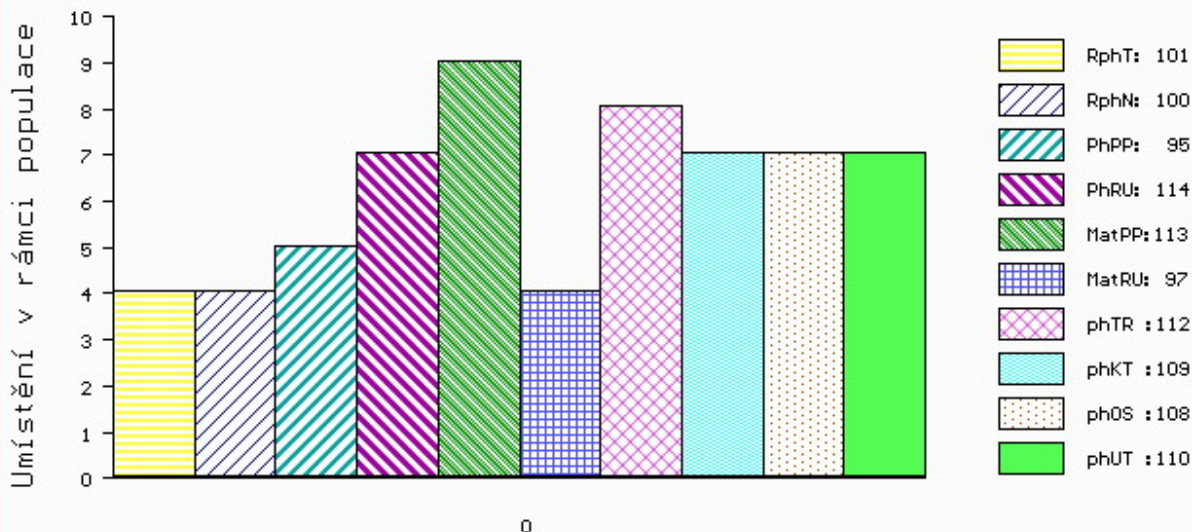

č.kat:07 uš.číslo 000702142 071 CZ

Číslo : **571796 042 CZ CERMAN Z BĚSNA V** Číslo katalogu 8
 Dat.nar. : 11.01.2016 Plemeno : S100 Masný simentál
 Chovatel : Zemědělská společnost Blšany
 Majitel : Zemědělská společnost Blšany

OOO 268 240 SERUP REGENT P 41318-00491
 OO ZSI 495 HEDETOFT VITO PP 51546-02044
 MOO 5154601685 DK VIKINGHOLM PIA 51546-01685

OTEC ZSI 778 TEMPLÁŘ Z NOVÉ VODY PP 429000602034071

OMO SIP 379 LUNA AGRO V 060072013407
 MO 155892 972 CZ RENATA AGRO PP 060000155892972
 MMO 116643 611 CZ P 060000116643611

OOM 265 452 KOKO P 13.006 32358
 OM ZSI 223 KONNY 13.015 55970
 MOM 1300275884 DE 13.002 75884

MA 131653 942 CZ /6 ot R 037000131653942

OMM ZSI 155 OSTERVANG RINGO ET P 86152-00152
 MM 101312 942 CZ R 037000101312942
 MMM 108003 407 CZ P 037000108003407

Vl.užit:nar: 42 kg ve 120d: 209 kg ve 210d: 373 kg v 365d: 643 kg / kříž: 144 cm
 Přírustek v testu : 2625 g / 127 přírustek od narození: 1782 g / 134 šourek 41 cm
 Věk při ZV 477 dní aktuálně k 26.03.17 hmotnost: 826 kg výška v kříži: 148 cm

PLEMENNÉ HODNOTY

LINEARNÍ HODNOCENÍ

	pp	ru	pp	ru	TR	KT	OS	UT	Hmot	kříž	TR	KT	OS	UT	CE		
BÝK	PE	103	121	ME	110	95	107	108	110	111							
MATKA	PE	108	110	ME	109	95	101	96	94	96	674	148	24	22	17	6	69
OTEC	PE	102	123	ME	111	100	107	106	109	110	696	143	28	22	20	7	77

HODNOCEN: TR 10 / /10 KT / / OS / / UT Výsledek:

ÚROVEŇ PLEMENNÝCH HODNOT

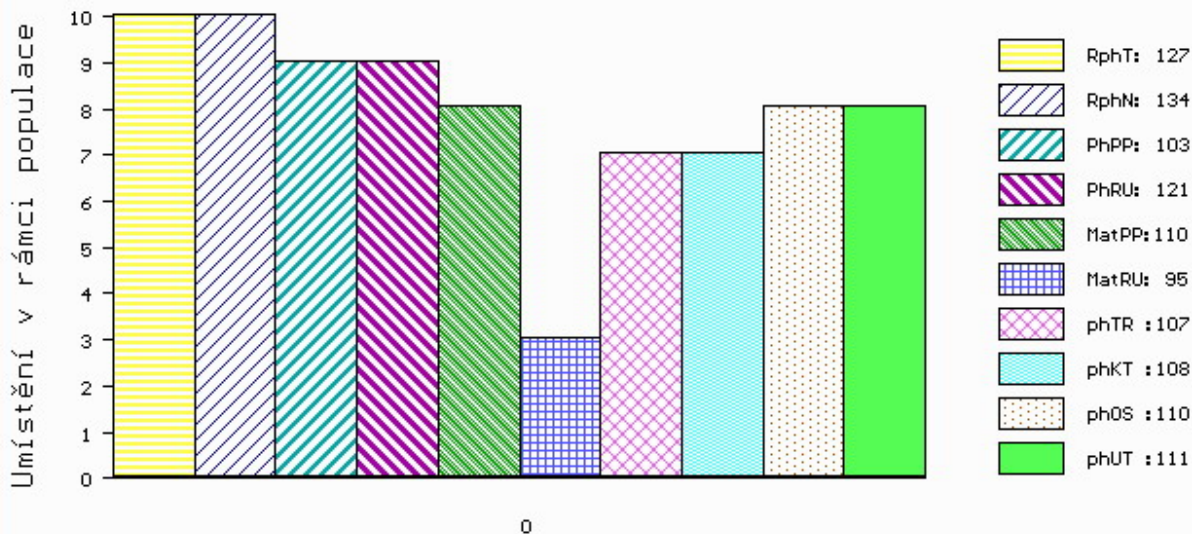

č.kat:08 uš.číslo 000571796 042 CZ

Číslo : **586154 041 CZ COLJA Z LEŽNICE V** Číslo katalogu 9
 Dat.nar. : 14.01.2016 Plemeno : S100 Masný simentál
 Chovatel : Bartoň František, Ležnice
 Majitel : Jihočeský chovatel a.s.Č.Budějovice

OOO 268 240 SERUP REGENT P 41318-00491
 OO ZSI 495 HEDETOFT VITO PP 51546-02044
 MOO 5154601685 DK VIKINGHOLM PIA 51546-01685

OTEC ZSI 778 **TEMPLÁŘ Z NOVÉ VODY PP** **429000602034071**
 OMO SIP 379 LUNA AGRO V 060072013407
 MO 155892 972 CZ RENATA AGRO PP 060000155892972
 MMO 116643 611 CZ P 060000116643611

OOM 265 867 MIDDELHEDE IMPULS ET 83077-00011
 OM ZSI 637 LANGO DELFA P 17701-00994
 MOM 1770100529 DK BROGÁRD BETTY ET P 17701-00529

MA 160178 941 CZ /2 ot P **340000160178941**
 OMM ZSI 222 KORVIN P 13.018 49046
 MM 123155 941 CZ V 340000123155941
 MMM 817 942 CZ R 061000000817942

Vl.užit:nar: **41** kg ve 120d: **220** kg ve 210d: **365** kg v 365d: **621** kg / kříž: **144** cm
 Přírustek v testu : **1925 g / 108** přírustek od narození: **1645 g / 110** šourek **38** cm
 Věk při ZV **474** dní aktuálně k 26.03.17 hmotnost: **760** kg výška v kříži: **147** cm

PLEMENNÉ HODNOTY										LINEARNÍ HODNOCENÍ						
	pp	ru	pp	ru	TR	KT	OS	UT		Hmot	kříž	TR	KT	OS	UT	CE
BÝK	PE	104	123	ME	105	98	96	99	99	100						
MATKA	PE	97	121	ME	102	97	97	102	103	101	766 /	150	28	21	18	7 74
OTEC	PE	102	123	ME	111	100	107	106	109	110	696 /	143	28	22	20	7 77

HODNOCEN: TR 10 / /10 KT / / OS / / UT Výsledek:

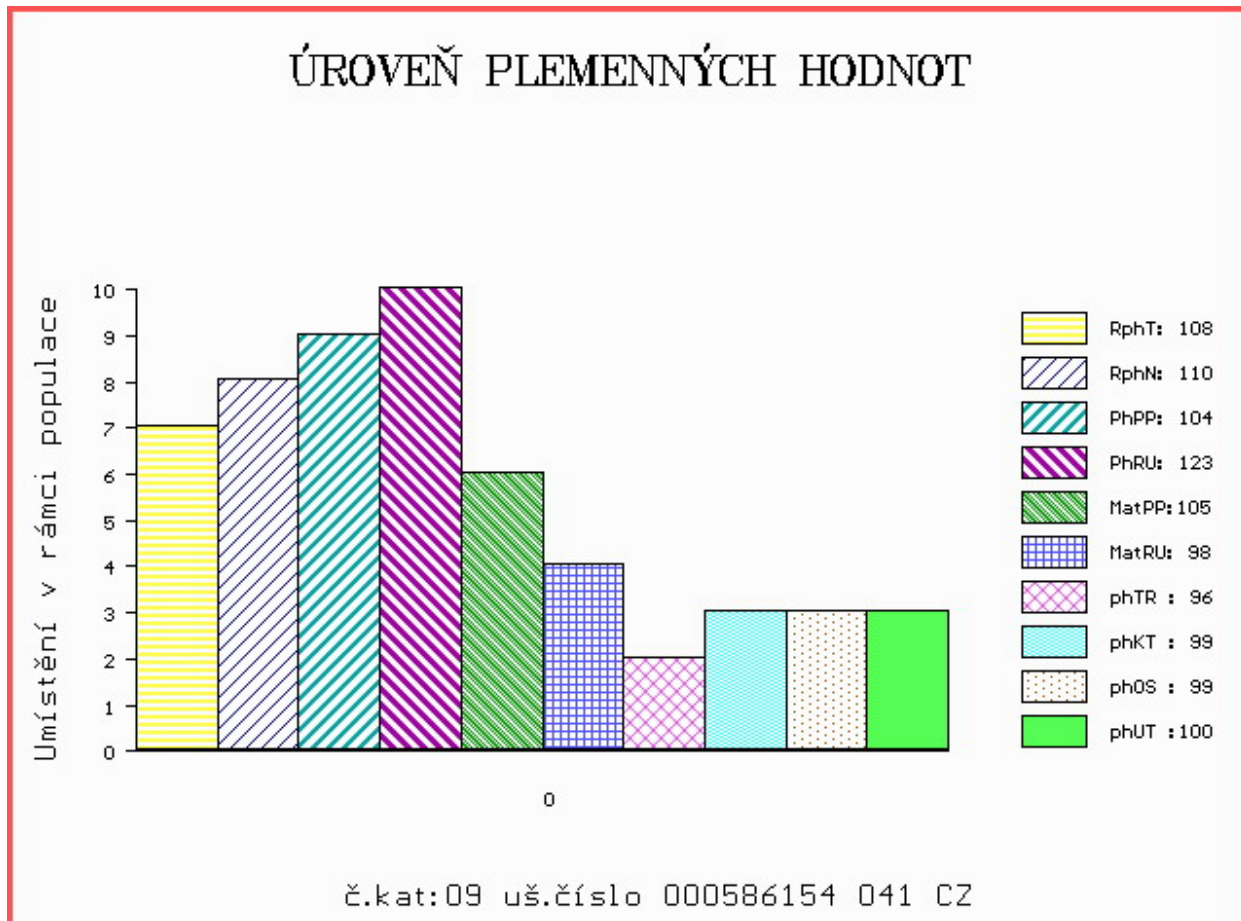

Číslo : **586155 041 CZ CASIUS Z LEŽNICE P** Číslo katalogu 10
 Dat.nar. : 14.01.2016 Plemeno : S100 Masný simentál
 Chovatel : Bartoň František, Ležnice
 Majitel : Bartoň František, Ležnice

OOO 268 240 SERUP REGENT P 41318-00491
 OO ZSI 495 HEDETOFT VITO PP 51546-02044
 MOO 5154601685 DK VIKINGHOLM PIA 51546-01685

OTEC ZSI 778 TEMPLÁŘ Z NOVÉ VODY PP 429000602034071

OMO SIP 379 LUNA AGRO V 060072013407
 MO 155892 972 CZ RENATA AGRO PP 060000155892972
 MMO 116643 611 CZ P 060000116643611

OOM ZSI 283 LYKKE SIRIUS P 41344-00241
 OM ZSI 369 LYKKE ANDERS P 41344-00335
 MOM 4134400226 DK LYKKE RONJA 41344-00226

MA 133649 941 CZ /6 ot R 340000133649941

OMM SIP 164 CHUCHRO P 164390040330
 MM 103515 309 CZ KLÁRA Z LEŽNICE P 340000103515309
 MMM 94045 132 CZ GRANADA Z LEŽNICE ET P 340132094045

Vl.užit:nar: 40 kg ve 120d: 249 kg ve 210d: 385 kg v 365d: 629 kg / kříž: 141 cm
 Přírustek v testu : 2091 g / 109 přírustek od narození: 1668 g / 114 šourek 44 cm
 Věk při ZV 474 dní aktuálně k 26.03.17 hmotnost: 769 kg výška v kříži: 146 cm

PLEMENNÉ HODNOTY

LINEARNÍ HODNOCENÍ

	pp	ru	pp	ru	TR	KT	OS	UT	Hmot	kříž	TR	KT	OS	UT	CE		
BÝK	PE	97	124	ME	113	99	126	116	108	116							
MATKA	PE	91	126	ME	116	98	101	106	102	103	750	143	23	19	19	7	68
OTEC	PE	102	123	ME	111	100	107	106	109	110	696	143	28	22	20	7	77

HODNOCEN: TR 9 / /10 KT / / OS / / UT Výsledek:

ÚROVEŇ PLEMENNÝCH HODNOT

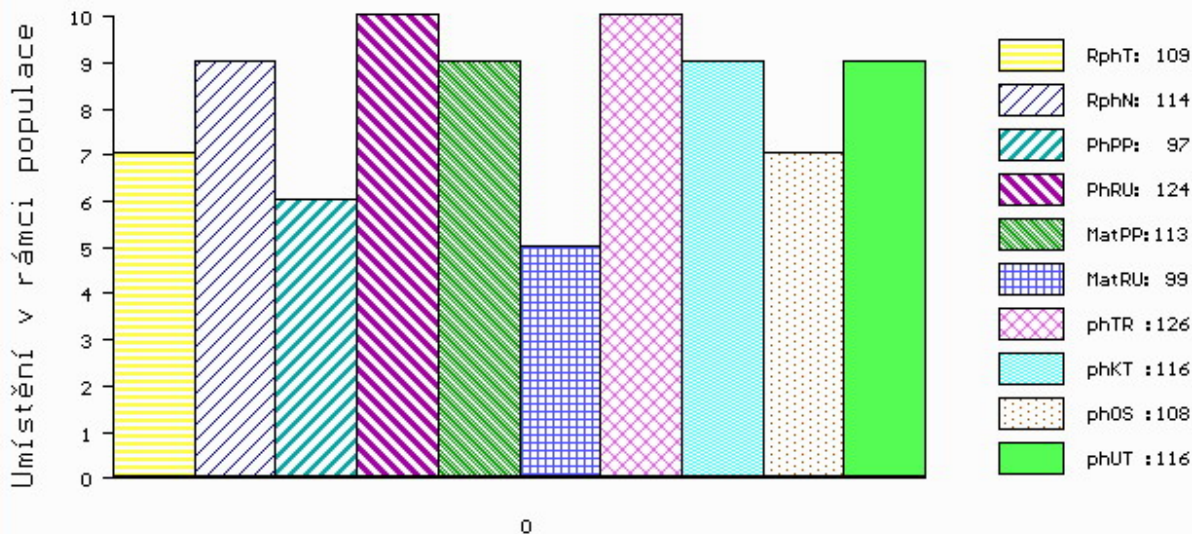

č.kat:10 uš.číslo 000586155 041 CZ

Číslo : 702150 071 CZ CAPRFILD Z NOVÉ VODY V Číslo katalogu 11
 Dat.nar. : 14.01.2016 Plemeno : S100 Masný simentál
 Chovatel : Reinold Manfred, Stará Červená Voda
 Majitel : Reinold Manfred, Stará Červená Voda

OOO 280 542 BLACKFORD HARVESTER M049570
 OO 280 541 HOCKENHULL WATERLOO M072160
 MOO 160873500016 UK HOCKENHULL GIRLIE 13TH ET T002348

Otec ZMS 107 BEL DHU CAPERCAILLIE 11 R M079624
 OMO 280 543 KILBRIDE FARM STRABANE M065449
 MO 500948700461 UK BLACKFORD WAGTAIL F089615
 MMO 500948700272 UK BLACKFORD SAFFRON F078792

OOM 265 180 VINGEGAARD JERICHO P 41524-00558
 OM ZSI 713 VINGEGAARD COLUMBUS PP 41524-01197
 MOM 4152401073 DK VINGEGAARD AMALIE ET PP 41524-01073

MA 4152401288 DK /6 ot VINGEGAARD EURIDIKE PP 41524-01288
 OMM 269 012 VINGEGAARD TOKYO ET P 41524-00959
 MM 4152401186 DK VINGEGAARD BONNI ET PP 41524-01186
 MMM 4152400902 DK VINGEGAARD SOPHIA ET P 41524-00902

Vl.užit:nar: 40 kg ve 120d: 225 kg ve 210d: 390 kg v 365d: 665 kg / kříž: 146 cm
 Přírustek v testu : 2150 g / 111 přírustek od narození: 1773 g / 115 šourek 42 cm
 Věk při ZV 474 dní aktuálně k 26.03.17 hmotnost: 815 kg výška v kříži: 150 cm

PLEMENNÉ HODNOTY

LINEARNÍ HODNOCENÍ

	pp	ru	ME	pp	ru	TR	KT	OS	UT	Hmot	kříž	TR	KT	OS	UT	CE
BÝK PE	92	123	ME 102	92	108	102	99	101								
MATKA PE	92	117	ME 107	100	102	100	104	103		710	152	27	21	21	8	77
Otec PE	85	118	ME 99	90	107	104	100	104		0	0	0	0	0	0	0

HODNOCEN: TR 10 / /10 KT / / OS / / UT Výsledek:

ÚROVEŇ PLEMENNÝCH HODNOT

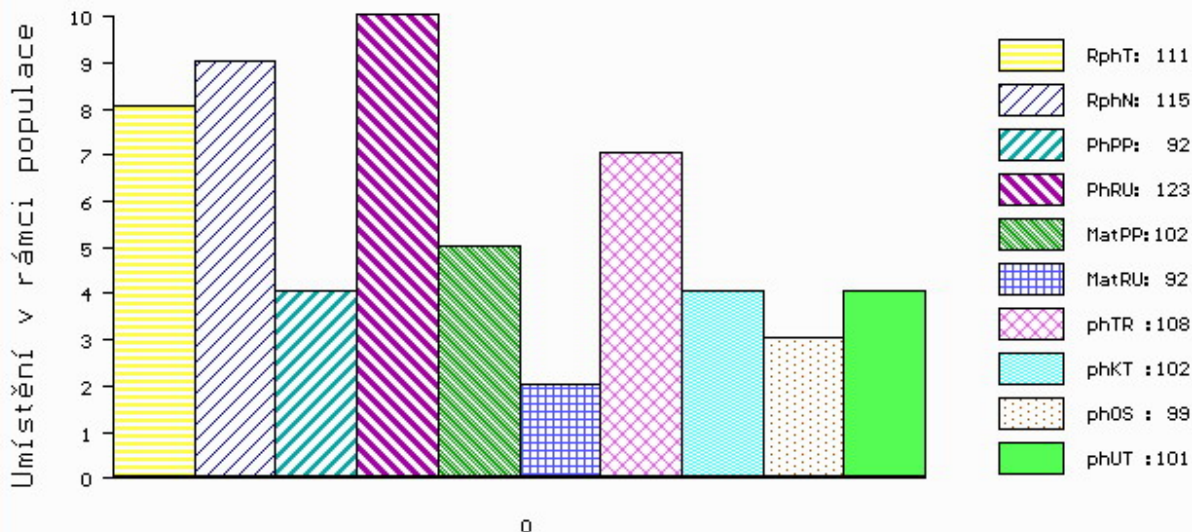

č.kat:11 uš.číslo 000702150 071 CZ

Číslo : **812646 943 SK MOVIS BOLEK P** Číslo katalogu 12
 Dat.nar. : 14.01.2016 Plemeno : S100 Masný simentál
 Chovatel : MOVIS-AGRO,AK, spol.s r.o.Skalica
 Majitel : MOVIS-AGRO,AK, spol.s r.o.Skalica

OOO 269 331 ARKMILL FRANKLYN M042869
 OO 269 046 DIRNANEAN JACOB R M050979
 MOO 32886 UK DIRNANEAN BOUNTY F032886

OTEC ZMS 132 NORGÁRD CHARLIE P 42245-00814
 OMO 263 781 SOGÁRD RONNI PP 20030-00942
 MO 4224500779 DK NORGÁRD VIBEKE P 42245-00779
 MMO 4224500732 DK NORGÁRD TRINE P 42245-00732

OOM 270 405 BAR 5 P SA EXPERT 826M P 598604
 OM ZSI 638 BAR 5 P SA EVOLUTION 418S P 657323
 MOM 583215 CA BAR 5 SA LADY SISKÁ 409M R 583215

MA 801421302 SK /2 ot 801421302
 OMM 270 605 LASAR P 721206697015
 MM 800619380 SK BARCELONA MOVIS P 090000800619380
 MMM 697043107 SK AGSK MISS SKALICA 697043 721206697043

Vl.užit:nar: **42** kg ve 120d: **202** kg ve 210d: **309** kg v 365d: **548** kg / kříž: **136** cm
 Přírustek v testu : **2241 g / 112** přírustek od narození: **1487 g / 112** šourek **38** cm
 Věk při ZV **474** dní aktuálně k 26.03.17 hmotnost: **692** kg výška v kříži: **138** cm

PLEMENNÉ HODNOTY

LINEARNÍ HODNOCENÍ

	pp	ru	ME	pp	ru	TR	KT	OS	UT	Hmot	kříž	TR	KT	OS	UT	CE	
BÝK	PE	97	109	ME	111	95	98	109	112	109							
MATKA	PE	100	101	ME	109	96	105	119	124	123	688	145	22	18	16	6	62
OTEC	PE	94	115	ME	111	93	95	100	103	100	0	0	0	0	0	0	0

HODNOCEN: TR 5 / / 8 KT / / OS / / UT Výsledek:

ÚROVEŇ PLEMENNÝCH HODNOT

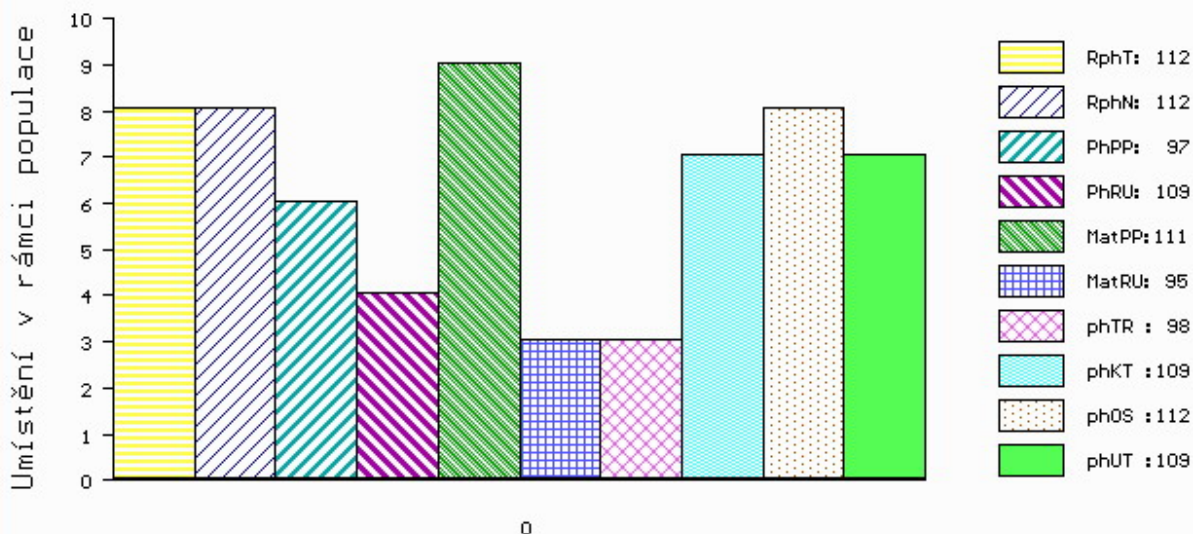

č.kat:12 uš.číslo 000812646 943 SK

Číslo : **812646 944 SK MOVIS BABÁK PP** Číslo katalogu 13
 Dat.nar. : 14.01.2016 Plemeno : S100 Masný simentál
 Chovatel : MOVIS-AGRO,AK, spol.s r.o.Skalica
 Majitel : MOVIS-AGRO,AK, spol.s r.o.Skalica

OOO SIP 389 LESAN Z PODLESÍ P 061042002603
 OO ZSI 478 OTO Z LEŽNICE P 340000509405041
 MOO 812 942 CZ R 061000000812942

OTEC ZMS 040 VZOREK Z LEŽNICE PP 340000550317041
 OMO ZSI 400 HEDETOFT UNITED P 80185-00096
 MO 123149 941 CZ P 340000123149941
 MMO 102057 941 CZ P 340000102057941

OOM 268 240 SERUP REGENT P 41318-00491
 OM ZSI 495 HEDETOFT VITO PP 51546-02044
 MOM 5154601685 DK VIKINGHOLM PIA 51546-01685

MA 801113722 SK /5 ot 090000801113722
 OMM ZSI 281 LYKKE ULF P 41344-00303
 MM 144058 CZ P 339000144058972
 MMM 3176 617 CZ FERNDALÉ POLFIN P 134617003176

Vl.užit:nar: 40 kg ve 120d: 193 kg ve 210d: 293 kg v 365d: 534 kg / kříž: 137 cm
 Přírustek v testu : 2266 g / 117 přírustek od narození: 1465 g / 118 šourek 41 cm
 Věk při ZV 474 dní aktuálně k 26.03.17 hmotnost: 680 kg výška v kříži: 141 cm

PLEMENNÉ HODNOTY										LINEARNÍ HODNOCENÍ						
	pp	ru	pp	ru	TR	KT	OS	UT		Hmot	kříž	TR	KT	OS	UT	CE
BÝK	PE	101	112	ME	102	106	97	100	101	101						
MATKA	PE	103	118	ME	110	95	103	114	116	114	796 /	152	28	19	18	7 72
OTEC	PE	100	106	ME	93	116	108	108	107	106	790 /	144	26	25	25	9 85

HODNOCEN: TR 7 / / 8 KT / / OS / / UT Výsledek:

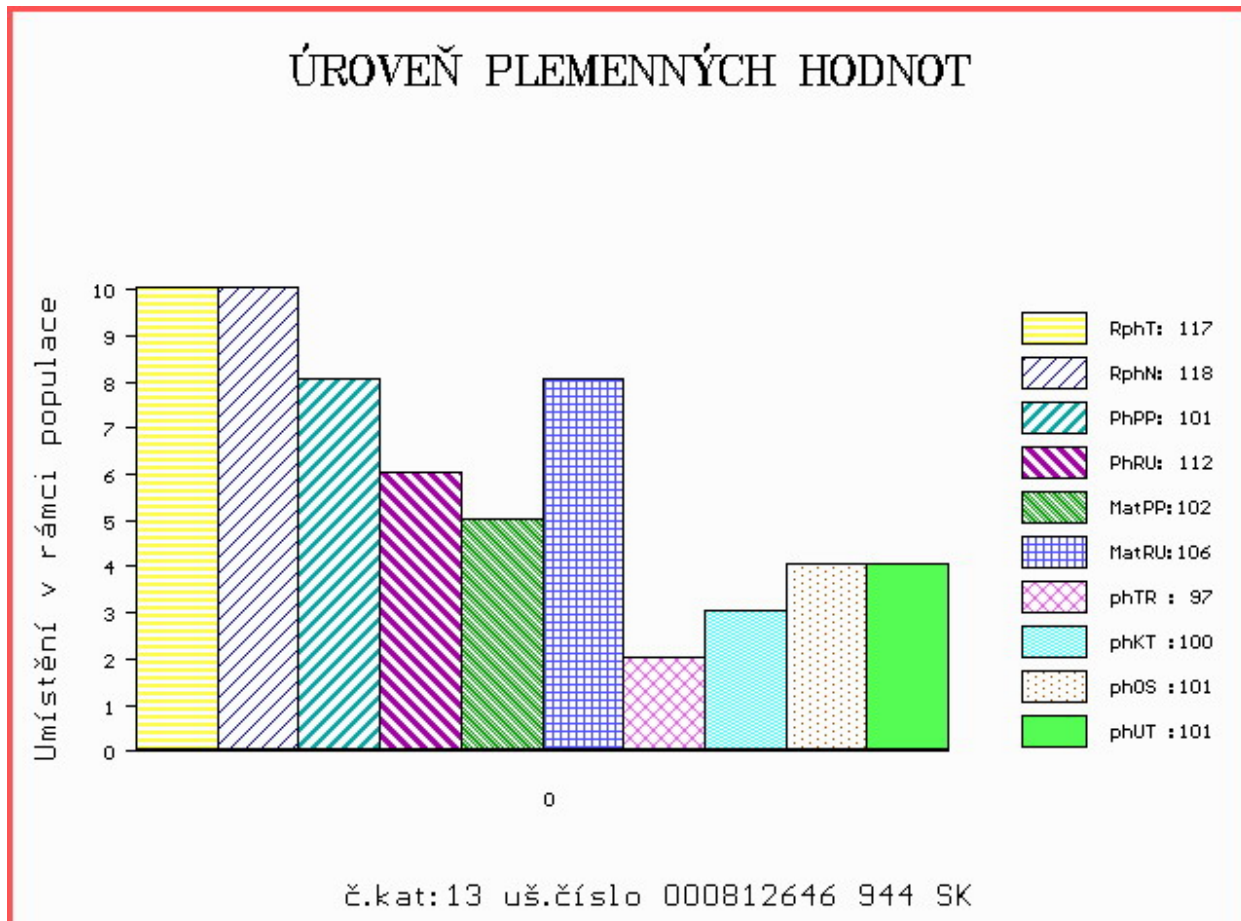

Číslo : **693363 071 CZ CIPÍSEK Z ČERNÉ VODY PP** Číslo katalogu 14
 Dat.nar. : 16.01.2016 Plemeno : S100 Masný simentál
 Chovatel : Nátr Daniel, Černá Voda
 Majitel : Nátr Daniel, Černá Voda

OOO 290 062 HOTTE PP F 797 76.000 00797
 OO ZSI 036 HILLMANN P 76.000 28589
 MOO 7600025023 DE 76.000 25023

OTEC ZSI 095 HILLARY P 14.002 71905
 OMO 000 BICEPS BY 020609/01 7600020609
 MO 86295 214 CZ KORALLE BY5712315 2605002445
 MMO 0 KLAUS BY 2720319 7602720319

OOM ZSI 400 HEDETOFT UNITED P 80185-00096
 OM ZSI 968 SOGARD AMIR P 20030-01031
 MOM 2003000980 DK SOGÁRD THERESA P 20030-00980

MA 389511 932 CZ /1 ot ZORKA ŠUMAVSKÁ P 158000389511932
 OMM ZSI 445 LYKKE BRUMME P 41344-00368
 MM 317968 932 CZ UNIE ŠUMAVSKÁ P 158000317968932
 MMM 142103 304 CZ P 158000142103304

Vl.užit:nar: 42 kg ve 120d: 240 kg ve 210d: 415 kg v 365d: 661 kg / kříž: 137 cm
 Přírustek v testu : 1850 g / 99 přírustek od narození: 1678 g / 98 šourek 43 cm
 Věk při ZV 472 dní aktuálně k 26.03.17 hmotnost: 772 kg výška v kříži: 142 cm

PLEMENNÉ HODNOTY										LINEARNÍ HODNOCENÍ							
	pp	ru	pp	ru	TR	KT	OS	UT		Hmot	kříž	TR	KT	OS	UT	CE	
BÝK	PE	106	131	ME	90	98	91	95	100	97							
MATKA	PE	103	122	ME	104	100	111	112	110	110	696	146	25	21	20	7	73
OTEC	PE	101	101	ME	81	114	92	96	101	99	0	0	0	0	0	0	0

HODNOCEN: TR 7 / /10 KT / / OS / / UT Výsledek:

ÚROVEŇ PLEMENNÝCH HODNOT

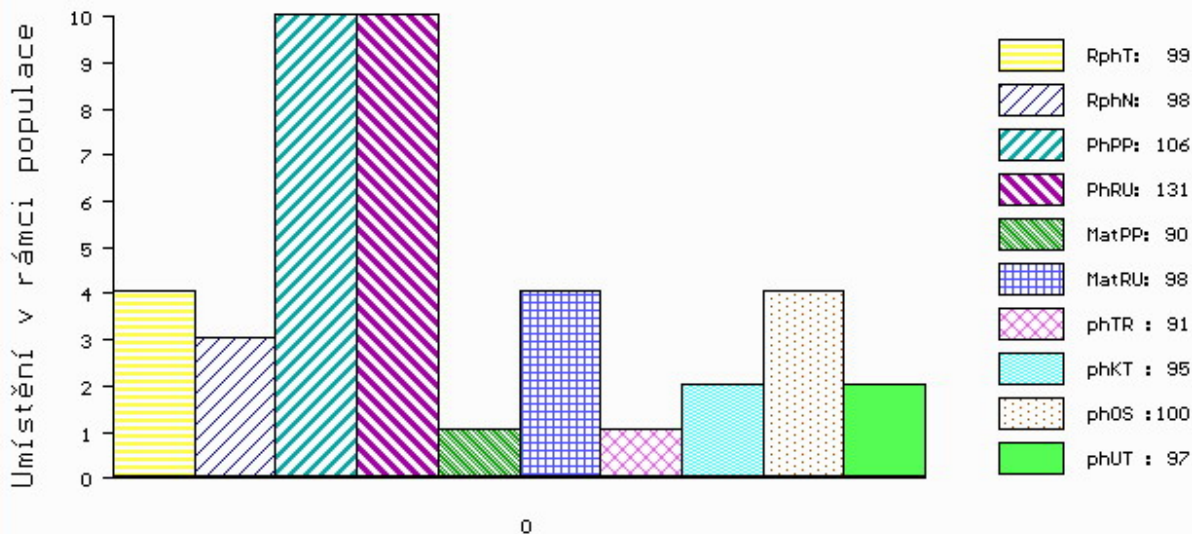

č.kat:14 uš.číslo 000693363 071 CZ

Číslo : **571798 042 CZ CARNAC Z BĚSNA PP** Číslo katalogu 15
 Dat.nar. : 20.01.2016 Plemeno : S100 Masný simentál
 Chovatel : Zemědělská společnost Blšany
 Majitel : Zemědělská společnost Blšany

OOO ZSI 154 LOKKEHOLM ROLLS-ROYCE 91292-00013
 OO ZSI 279 LANGO UNESCO P 17701-00760
 MOO 1770100613 DK LANGO ROSA 17701-00613

OTEC ZSI 829 LANGO AUGUST/ATOS PP 17701-00844
 OMO 265 867 MIDDELHEDE IMPULS ET 83077-00011
 MO 1770100654 DK LANGO SONJA P 17701-00654
 MMO 4152500551 DK VINGEGAARD JANNI ET 41524-00551

OOM ZSI 188 VINGEGAARD ROCKY P 41524-00877
 OM ZSI 412 NOLL Z BĚSNA P 037000102684042
 MOM 105968 407 CZ P 037407105968

MA 150886 942 CZ /3 ot P 037000150886942
 OMM ZSI 223 KONNY 13.015 55970
 MM 101329 942 CZ R 037000101329942
 MMM 7352 942 CZ P 037000007352942

Vl.užit:nar: **40** kg ve 120d: **213** kg ve 210d: **358** kg v 365d: **645** kg / kříž: **146** cm
 Přírustek v testu : **2316 g / 121** přírustek od narození: **1735 g / 120** šourek **38** cm
 Věk při ZV **468** dní aktuálně k 26.03.17 hmotnost: **788** kg výška v kříži: **149** cm

PLEMENNÉ HODNOTY										LINEARNÍ HODNOCENÍ							
	pp	ru	pp	ru	TR	KT	OS	UT	Hmot	kříž	TR	KT	OS	UT	CE		
BÝK	PE	98	121	ME	98	84	96	92	95	94							
MATKA	PE	101	100	ME	101	93	104	114	113	112	700	149	23	19	19	6	67
OTEC	PE	91	123	ME	95	84	85	86	99	94	0	0	0	0	0	0	0

HODNOCEN: TR 10 / /10 KT / / OS / / UT Výsledek:

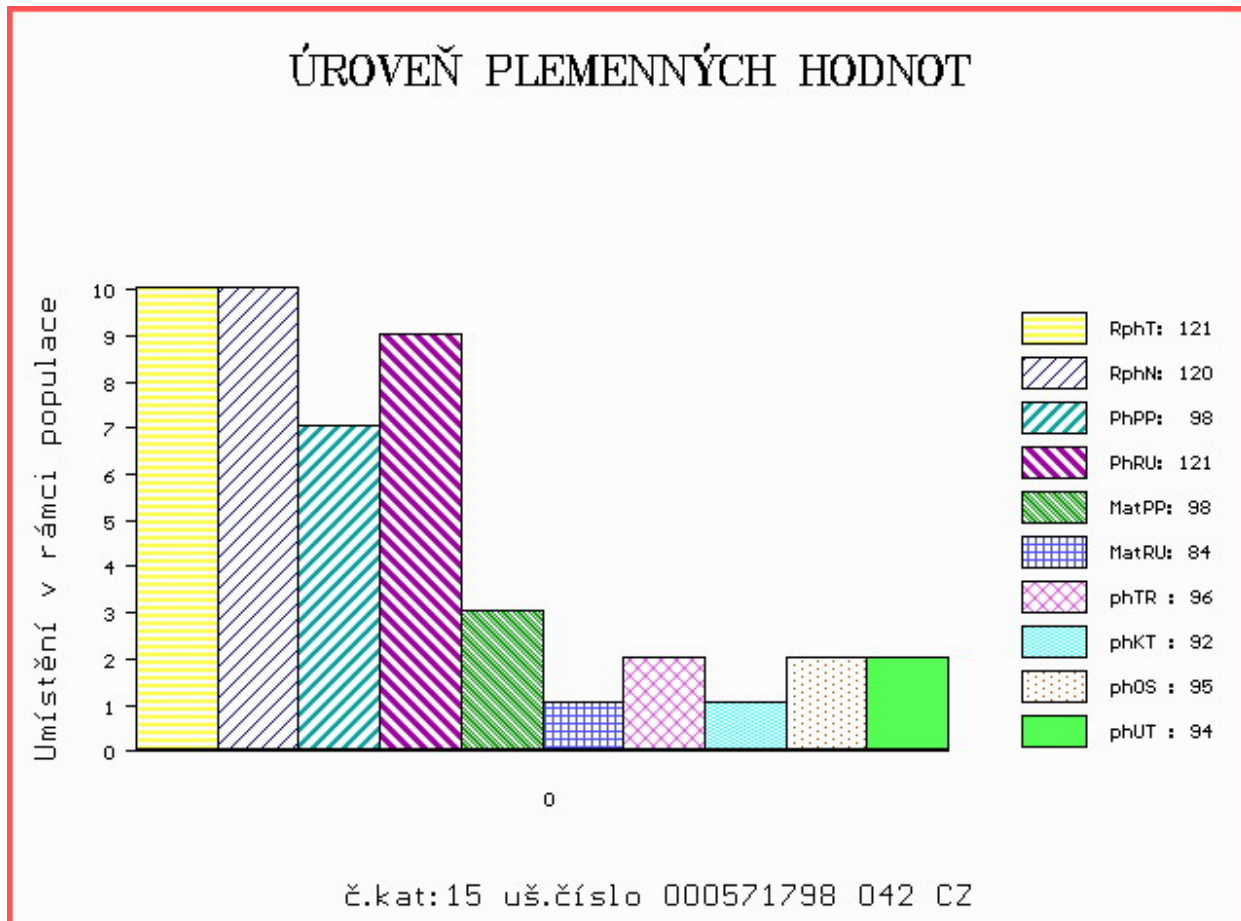

Číslo : **636907 072 CZ CYRIL POLFIN R** Číslo katalogu 16
 Dat.nar. : 21.01.2016 Plemeno : S100 Masný simentál
 Chovatel : Polfin eko s.r.o.Újezd u V.K.
 Majitel : Polfin eko s.r.o.Újezd u V.K.

OOO 262 692 HILLCREST CHAMPION PMMC017
 OO ZSI 807 CURAHEEN TYSON ET R 171059840126
 MOO 151420930180 IE RACEVIEW MERLE-BEAUTY BATM031

OTEC ZMS 201 ZENTRUM VODŇANSKÝ P 145000836371031
 OMO ZSI 178 JIŘÍK VODŇANSKÝ P 145287117144
 MO 181049 931 CZ NORMA VODŇANSKÁ P 145000181049931
 MMO 124781 207 CZ LILIE VODŇANSKÁ P 145207124781

OOM 267 857 DOVEFIELDS GALLANT M045537
 OM ZSI 281 LYKKE ULF P 41344-00303
 MOM 4134400201 DK LYKKE PRETTY POLLY ET P 41344-00201

MA 166464 972 CZ /3 ot TERRY POLFIN P 339000166464972
 OMM ZSI 070 GORM PP 87072-0031
 MM 40418 645 CZ KVĚTA POLFIN P 339000040418645
 MMM 11980 617 CZ HELENA POLFIN R 134617011980

Vl.užit:nar: 43 kg ve 120d: 219 kg ve 210d: 331 kg v 365d: 629 kg / kříž: 135 cm
 Přírustek v testu : 2325 g / 122 přírustek od narození: 1626 g / 125 šourek 46 cm
 Věk při ZV 467 dní aktuálně k 26.03.17 hmotnost: 742 kg výška v kříži: 141 cm

PLEMENNÉ HODNOTY										LINEARNÍ HODNOCENÍ						
	pp	ru	pp	ru	TR	KT	OS	UT		Hmot	kříž	TR	KT	OS	UT	CE
BÝK	PE	97	118	ME	103	95	112	100	98	102						
MATKA	PE	103	103	ME	111	95	107	97	92	96	600	137	16	17	15	53
OTEC	PE	86	130	ME	96	98	111	111	109	111	757	139	26	25	25	85

HODNOCEN: TR 7 / /10 KT / / OS / / UT Výsledek:

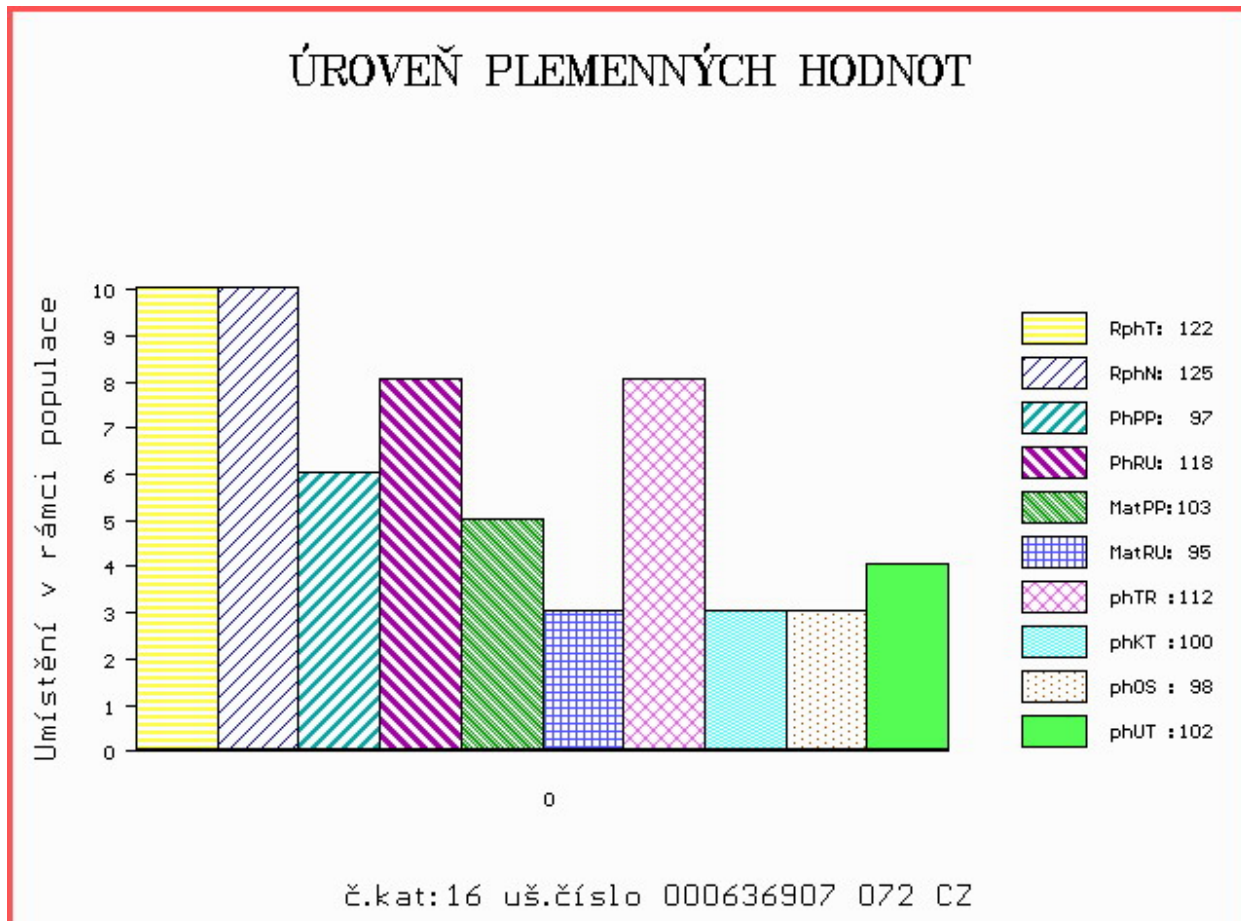

Číslo : **812646 957 SK MOVIS BABAR PP** Číslo katalogu 17
 Dat.nar. : 22.01.2016 Plemeno : S100 Masný simentál
 Chovatel : MOVIS-AGRO,AK, spol.s r.o.Skalica
 Majitel : MOVIS-AGRO,AK, spol.s r.o.Skalica

OOO 272 806 MOLDAU CLINTON P 72142-00207
 OO ZSI 820 MOLDAU ERASMUS PP 72142-00235
 MOO 7214200202 DK MOLDAU BARBARA P 72142-00202

Otec ZMS 106 AAVAD HAMMER P 56956-00116
 OMO 280 296 BAUNSGAAR BOLLE R 29582-00393
 MO 2985200512 DK BAUNSGAAR FABIOLA P 29582-00512
 MMO 2958200382 DK BAUNSGAARD BELINDA P 29582-00382

OOM 268 504 STACHUS V 09.321 15586
 OM BJ 185 STEINADLER PP 09.376 31910
 MOM 932115555 DE HITZE 115 P 09.321 15555

MA 801421307 SK /3 ot P 801421307
 OMM ZSI 400 HEDETOFT UNITED P 80185-00096
 MM 376306 CZ P 145000376306931
 MMM 289531 931 CZ PETRA VODŇANSKÁ P 145000289531931

Vl.užit:nar: 40 kg ve 120d: 181 kg ve 210d: 298 kg v 365d: 536 kg / kříž: 137 cm
 Přírustek v testu : 2041 g / 103 přírustek od narození: 1438 g / 101 šourek 39 cm
 Věk při ZV 466 dní aktuálně k 26.03.17 hmotnost: 657 kg výška v kříži: 143 cm

PLEMENNÉ HODNOTY

LINEARNÍ HODNOCENÍ

	pp	ru	pp	ru	TR	KT	OS	UT	Hmot	kříž	TR	KT	OS	UT	CE		
BÝK	PE	101	99	ME	105	102	114	113	117	118							
MATKA	PE	108	103	ME	103	105	107	117	118	116	685	143	21	18	17	6	62
Otec	PE	90	95	ME	109	98	96	103	104	102	674	142	26	22	24	8	80

HODNOCEN: TR 8 / / 8 KT / / OS / / UT Výsledek:

ÚROVEŇ PLEMENNÝCH HODNOT

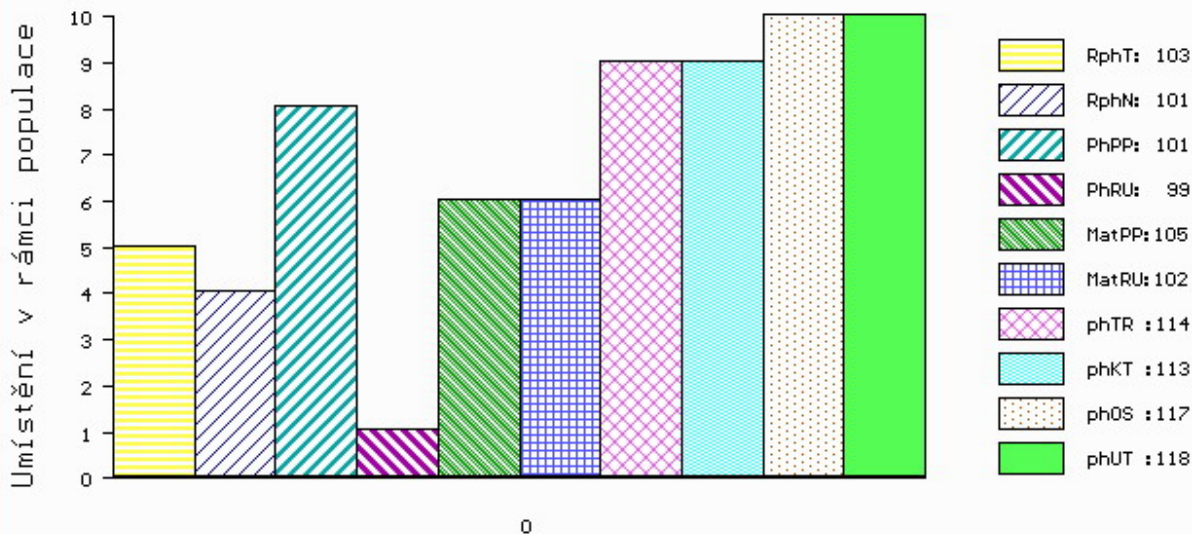

č.kat:17 uš.číslo 000812646 957 SK

Číslo : **812646 958 SK MOVIS BABE PP** Číslo katalogu 18
 Dat.nar. : 22.01.2016 Plemeno : S100 Masný simentál
 Chovatel : MOVIS-AGRO,AK, spol.s r.o.Skalica
 Majitel : MOVIS-AGRO,AK, spol.s r.o.Skalica

OOO SIP 389 LESAN Z PODLESÍ P 061042002603
 OO ZSI 478 OTO Z LEŽNICE P 340000509405041
 MOO 812 942 CZ R 061000000812942

Otec ZMS 040 VZOREK Z LEŽNICE PP 340000550317041
 OMO ZSI 400 HEDETOFT UNITED P 80185-00096
 MO 123149 941 CZ P 340000123149941
 MMO 102057 941 CZ P 340000102057941

OOM 268 240 SERUP REGENT P 41318-00491
 OM ZSI 287 SKOVLY UN POCO P 83204-00131
 MOM 8320400105 DK SKOVLY RUBIN P 83204-00105

MA 800950955 SK /5 ot MOVIS P 090000800950955
 OMM 268 232 AGSK SIR SKALICA 2183 P 721206002183
 MM 697031107 SK AGSK MISS SKALICA 697031 721206697031
 MMM 2206859 SK P 721206002206

Vl.užit:nar: **45** kg ve 120d: **201** kg ve 210d: **327** kg v 365d: **564** kg / kříž: **139** cm
 Přírustek v testu : **2141 g / 110** přírustek od narození: **1473 g / 113** šourek **44** cm
 Věk při ZV **466** dní aktuálně k 26.03.17 hmotnost: **677** kg výška v kříži: **145** cm

PLEMENNÉ HODNOTY

LINEARNÍ HODNOCENÍ

	pp	ru	ME	pp	ru	TR	KT	OS	UT	Hmot	kříž	TR	KT	OS	UT	CE
BÝK	PE	97	109	ME	99	103	107	111	111							
MATKA	PE	104	103	ME	97	94	99	99	99	855 /	153	28	19	18	7	72
Otec	PE	100	106	ME	93	108	108	107	106	790 /	144	26	25	25	9	85

HODNOCEN: TR 9 / / 9 KT / / OS / / UT Výsledek:

ÚROVEŇ PLEMENNÝCH HODNOT

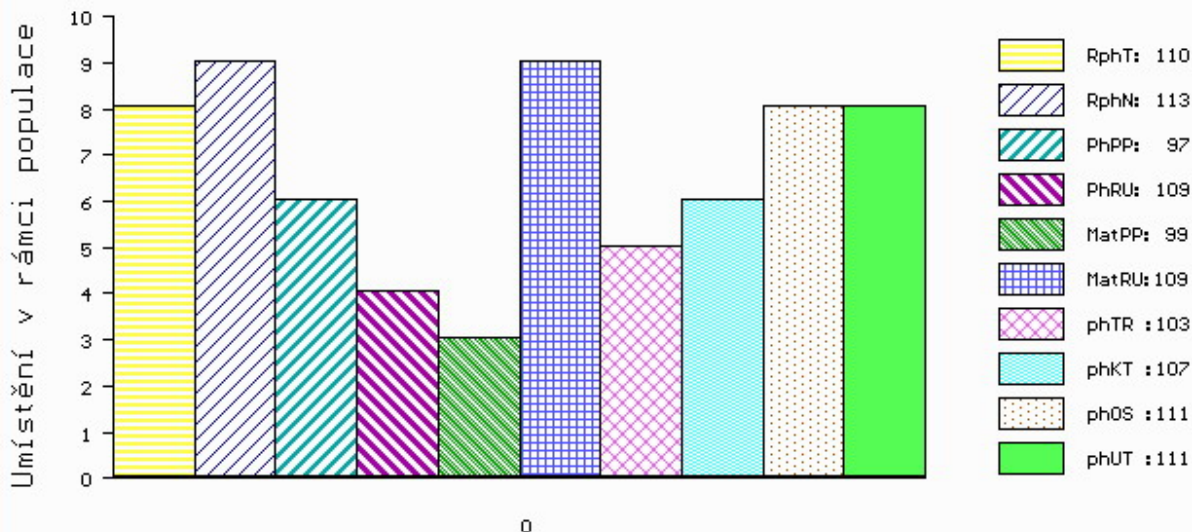

č.kat:18 uš.číslo 000812646 958 SK

Číslo : **789005 021 CZ CARDA KH PP** Číslo katalogu 19
 Dat.nar. : 25.01.2016 Plemeno : S100 Masný simentál
 Chovatel : ZD Krásná Hora n.Vlt.,a.s.
 Majitel : ZD Krásná Hora n.Vlt.,a.s.

OOO 265 867 MIDDELHEDE IMPULS ET 83077-00011
 OO ZSI 637 LANGO DELFA P 17701-00994
 MOO 1770100529 DK BROGÁRD BETTY ET P 17701-00529

OTEC ZMS 134 ZANGA Z LEŽNICE PP 340000554477041

OMO 265 928 QUAX P 13.008 57171
 MO 1302340333 DE ELLENORE P 13.023 40333
 MMO 1301555790 DE P 13.015 55790

OOM 269 782 OMORGA PRINCE R M060676
 OM ZSI 494 VINGEGAARD CICERO ET P 41524-01190
 MOM 4152400902 DK VINGEGAARD SOPHIA ET P 41524-00902

MA 149950 942 CZ /3 ot ULLA Z PODLESÍ P 061000149950942

OMM ZSI 074 LCHMN MSTR ABUDANCE 217Y P ASA 1390776
 MM 109605 407 CZ KARLA Z PODLESÍ R 061000109605407
 MMM 570 617 CZ GÓJA UNICHOV R 140617000570

Vl.užit:nar: **46** kg ve 120d: **201** kg ve 210d: **327** kg v 365d: **557** kg / kříž: **138** cm
 Přírustek v testu : **2258 g / 116** přírustek od narození: **1493 g / 116** šourek **41** cm
 Věk při ZV **463** dní aktuálně k 26.03.17 hmotnost: **682** kg výška v kříži: **142** cm

PLEMENNÉ HODNOTY

LINEARNÍ HODNOCENÍ

	pp	ru	ME	pp	ru	TR	KT	OS	UT	Hmot	kříž	TR	KT	OS	UT	CE
BÝK PE	89	112	ME 92 97	90	89	89	87									
MATKA PE	91	109	ME 86 91	101	106	105	106	786	/	153	28	22	18	7	75	
OTEC PE	88	115	ME 98 103	99	101	105	103	810	/	148	29	22	21	8	80	

HODNOCEN: TR 8 / / 8 KT / / OS / / UT Výsledek:

ÚROVEŇ PLEMENNÝCH HODNOT

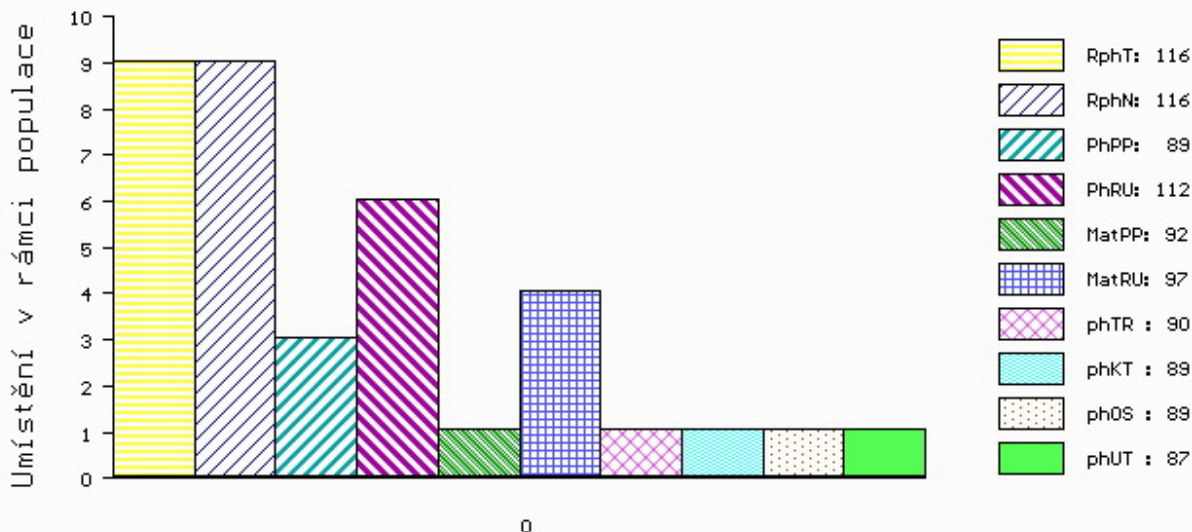

č.kat:19 uš.číslo 000789005 021 CZ

Číslo : **590675 041 CZ CAROL Z LEZNICE V** Číslo katalogu 20
 Dat.nar. : 26.01.2016 Plemeno : S100 Masný simentál
 Chovatel : Bartoň František, Ležnice
 Majitel : Bartoň František, Ležnice

OOO ZSI 400 HEDETOFT UNITED P 80185-00096
 OO 281 841 GUIDE SKOVBY P 24024-00099
 MOO 2408100408 DK LINDBAEK LYKKE 24081-00408

OTEC ZMS 278 LYKKE ISAK P 41344-00516

OMO 281 842 OMORGA VOLVO R M070548
 MO 4134400450 DK LYKKE FLORA P 41344-00450
 MMO 4134400294 DK LYKKE ULUPULU P 41344-00294

OOM 265 452 KOKO P 13.006 32358
 OM ZSI 222 KORVIN P 13.018 49046
 MOM 1300275931 DE 13.002 75931

MA 102057 941 CZ /9 ot P 340000102057941

OMM SIP 164 CHUCHRO P 164390040330
 MM 103515 309 CZ KLÁRA Z LEŽNICE P 340000103515309
 MMM 94045 132 CZ GRANADA Z LEŽNICE ET P 340132094045

Vl.užit:nar: 47 kg ve 120d: 244 kg ve 210d: 402 kg v 365d: 654 kg / kříž: 139 cm
 Přírustek v testu : 1933 g / 105 přírustek od narození: 1692 g / 104 šourek 40 cm
 Věk při ZV 462 dní aktuálně k 26.03.17 hmotnost: 766 kg výška v kříži: 145 cm

PLEMENNÉ HODNOTY

LINEARNÍ HODNOCENÍ

	pp	ru	ME	pp	ru	TR	KT	OS	UT	Hmot	kříž	TR	KT	OS	UT	CE	
BÝK	PE	94	120	ME	103	105	118	115	110	116							
MATKA	PE	96	120	ME	88	126	110	102	96	100	726 /	147	25	21	18	6	70
OTEC	PE	96	113	ME	113	88	84	91	93	91	860 /	147	29	25	24	9	87

HODNOCEN: TR 9 / /10 KT / / OS / / UT Výsledek:

ÚROVEŇ PLEMENNÝCH HODNOT

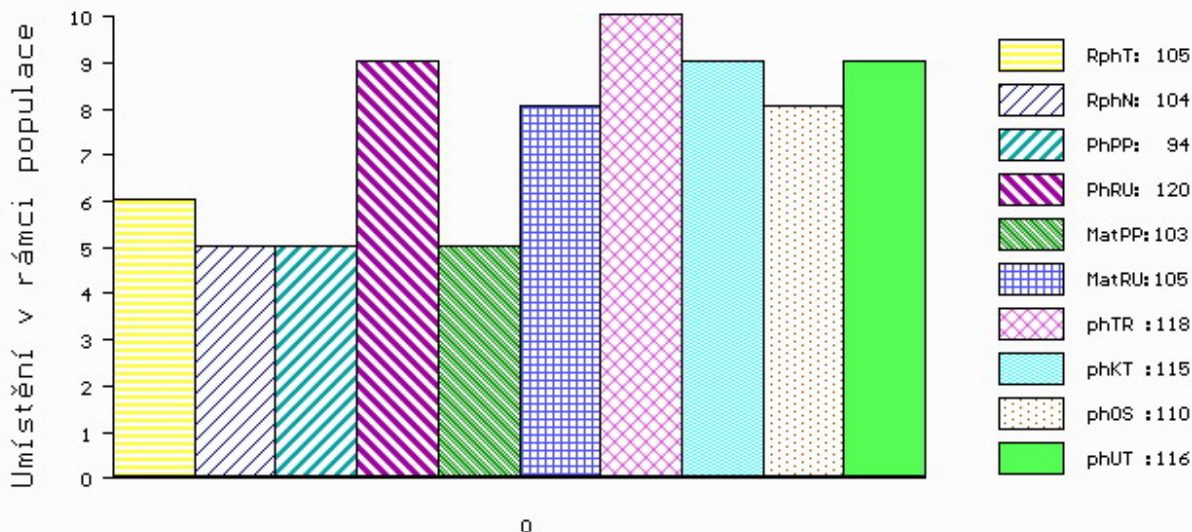

č.kat:20 uš.číslo 000590675 041 CZ

Číslo : **789009 021 CZ CIRDA KH P** Číslo katalogu 21
 Dat.nar. : 28.01.2016 Plemeno : S100 Masný simentál
 Chovatel : ZD Krásná Hora n.Vlt.,a.s.
 Majitel : ZD Krásná Hora n.Vlt.,a.s.

OOO 265 867 MIDDELHEDE IMPULS ET 83077-00011
 OO ZSI 637 LANGO DELFA P 17701-00994
 MOO 1770100529 DK BROGÁRD BETTY ET P 17701-00529

OTEC ZMS 134 ZANGA Z LEŽNICE PP 340000554477041
 OMO 265 928 QUAX P 13.008 57171
 MO 1302340333 DE ELLENORE P 13.023 40333
 MMO 1301555790 DE P 13.015 55790

OOM ZSI 390 LYKKE ATLANTIS P 41344-00347
 OM ZSI 569 LYKKE DAMASK PP 41344-00404
 MOM 4134400184 DK LYKKE OPULUS ET P 41344-00184

MA 277074 921 CZ /3 ot TARA KH ET P 437000277074921
 OMM ZSI 343 EUGEN AV RÖRUM P SWE92241
 MM 297133 931 CZ REGENA Z OSTRÉHO ET P 253000297133931
 MMM 198116 931 CZ NAPOLENA Z OSTRÉHO P 253000198116931

Vl.užit:nar: 45 kg ve 120d: 200 kg ve 210d: 304 kg v 365d: 515 kg / kříž: 139 cm
 Přírustek v testu : 2041 g / 104 přírustek od narození: 1357 g / 102 šourek 42 cm
 Věk při ZV 460 dní aktuálně k 26.03.17 hmotnost: 619 kg výška v kříži: 147 cm

PLEMENNÉ HODNOTY										LINEARNÍ HODNOCENÍ						
	pp	ru	pp	ru	TR	KT	OS	UT		Hmot	kříž	TR	KT	OS	UT	CE
BÝK	PE	101	108	ME	107	100	105	99	98	99						
MATKA	PE	110	108	ME	114	94	102	116	116	114	776 /	153	26	20	18	7 71
OTEC	PE	88	115	ME	98	103	99	101	105	103	810 /	148	29	22	21	8 80

HODNOCEN: TR 10 / / 7 KT / / OS / / UT Výsledek:

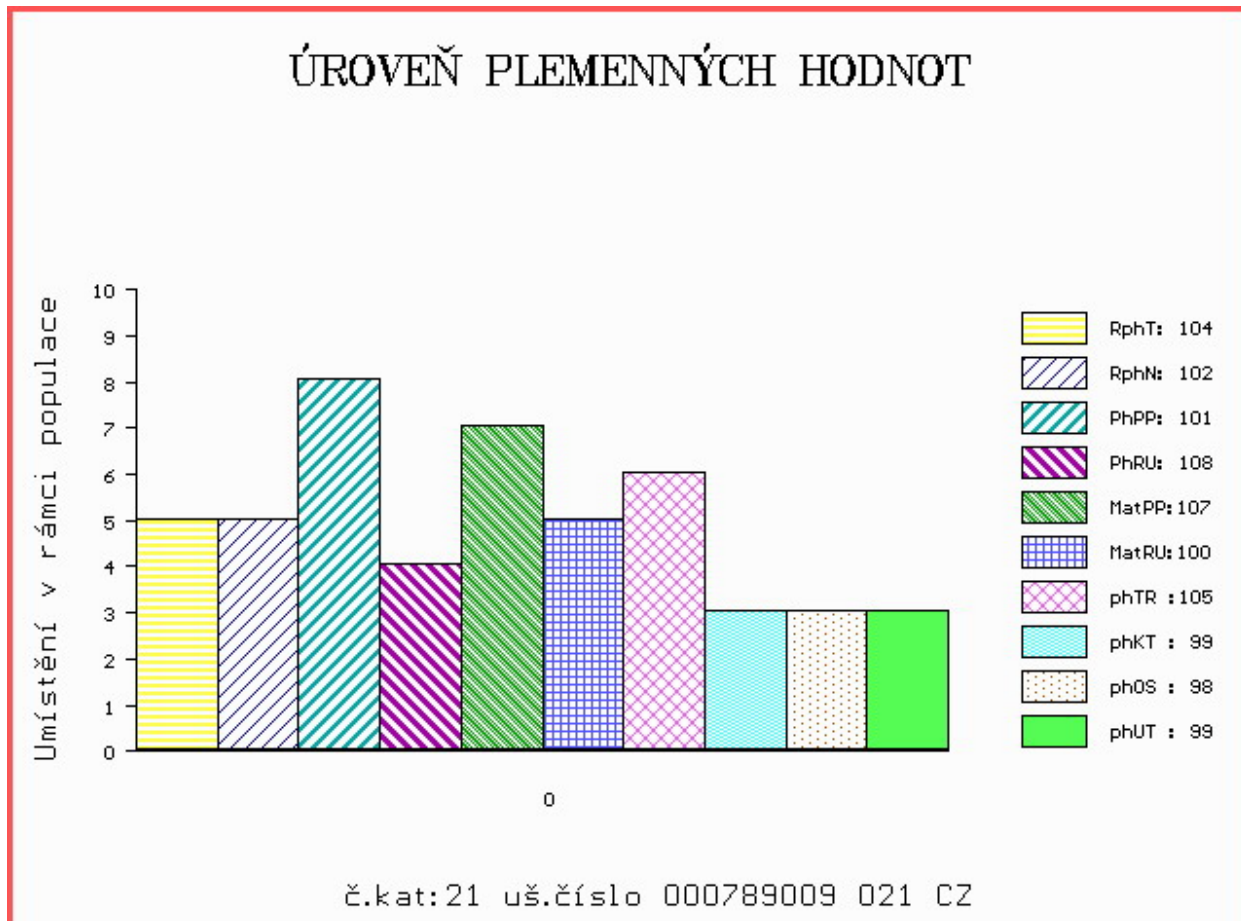

Číslo : **812646 966 SK MOVIS BABUL P** Číslo katalogu 22
 Dat.nar. : 28.01.2016 Plemeno : S100 Masný simentál
 Chovatel : MOVIS-AGRO,AK, spol.s r.o.Skalica
 Majitel : MOVIS-AGRO,AK, spol.s r.o.Skalica

OOO SIP 389 LESAN Z PODLESÍ P 061042002603
 OO ZSI 478 OTO Z LEŽNICE P 340000509405041
 MOO 812 942 CZ R 061000000812942

OTEC ZMS 040 VZOREK Z LEŽNICE PP 340000550317041
 OMO ZSI 400 HEDETOFT UNITED P 80185-00096
 MO 123149 941 CZ P 340000123149941
 MMO 102057 941 CZ P 340000102057941

OOM 268 232 AGSK SIR SKALICA 2183 P 721206002183
 OM 263 648 NEW FREDI P 090000800375241
 MOM 2104859 SK P 56280902104

MA 800950913 SK /5 ot DORA MOVIS P 090000800950913
 OMM 268 224 AGSK MR POL RED 11D 56280902011
 MM 20502859 SK AGSK MISS POL RED 20502 P 007701020502
 MMM 2122859 SK P 721206002122

Vl.užit:nar: 40 kg ve 120d: 183 kg ve 210d: 294 kg v 365d: 507 kg / kříž: 138 cm
 Přírustek v testu : 1775 g / 101 přírustek od narození: 1329 g / 102 šourek 42 cm
 Věk při ZV 460 dní aktuálně k 26.03.17 hmotnost: 602 kg výška v kříži: 144 cm

PLEMENNÉ HODNOTY

LINEARNÍ HODNOCENÍ

	pp	ru	pp	ru	TR	KT	OS	UT	Hmot	kříž	TR	KT	OS	UT	CE
BÝK PE	104	105	ME	97	109	103	110	110	111						
MATKA PE	107	104	ME	100	101	102	103	102	102	800 /	152	27	19	17	6 69
OTEC PE	100	106	ME	93	116	108	108	107	106	790 /	144	26	25	25	9 85

HODNOCEN: TR 9 / / 6 KT / / OS / / UT Výsledek:

ÚROVEŇ PLEMENNÝCH HODNOT

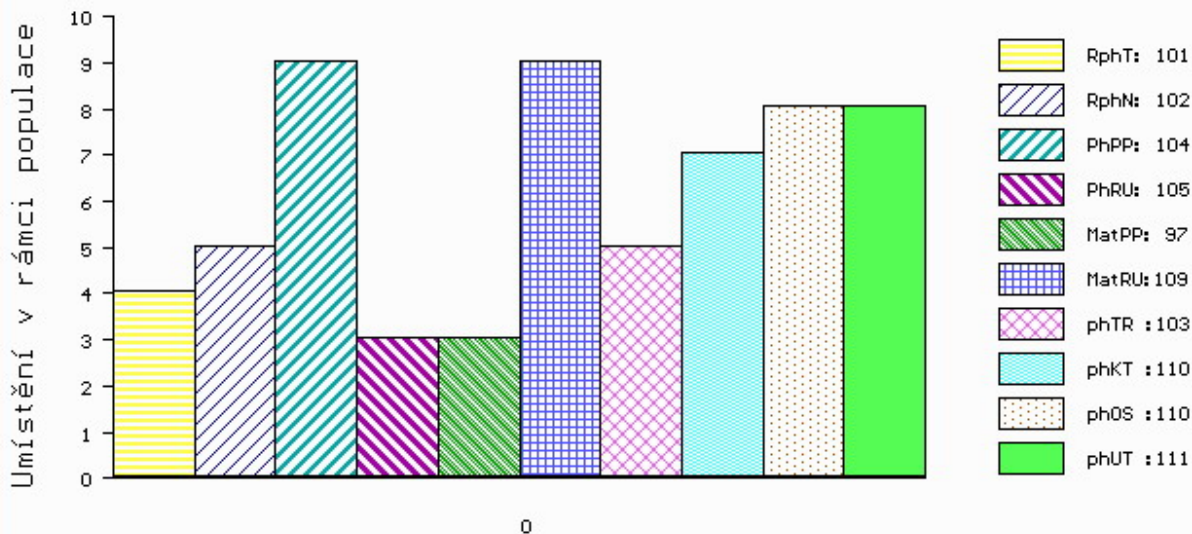

č.kat:22 uš.číslo 000812646 966 SK

Číslo : **702143 071 CZ COLIBRI Z NOVÉ VODY P** Číslo katalogu 23
 Dat.nar. : 29.01.2016 Plemeno : S100 Masný simentál
 Chovatel : Reinold Manfred, Stará Červená Voda
 Majitel : Reinold Manfred, Stará Červená Voda

OOO ZSI 821 SNAEBUM CAMPARI PP 27907-00717
 OO ZMS 280 KLITGÅRDENS EMIL P 69488-00073
 MOO 6948800053 DK KLITGÅRDENS CHARLOTTA P 69488-00053

OTEC ZMS 264 LYKKE ICEMAN P 41344-00507
 OMO 269 502 SLIEVENAGH FANTASTIC M042510
 MO 4134400374 DK LYKKE CADETT R 41344-00374
 MMO 4134400326 DK LYKKE VANESSA P 41344-00326

OOM 268 240 SERUP REGENT P 41318-00491
 OM ZSI 495 HEDETOFT VITO PP 51546-02044
 MOM 5154601685 DK VIKINGHOLM PIA 51546-01685

MA 217903 971 CZ /4 ot TĀNA Z NOVÉ VODY P 429000217903971
 OMM ZSI 368 LYKKE ALFRED P 41344-00338
 MM 146710 972 CZ P 060000146710972
 MMM 121116 611 CZ P 060000121116611

Vl.užit:nar: 37 kg ve 120d: 204 kg ve 210d: 338 kg v 365d: 624 kg / kříž: 137 cm
 Přírustek v testu : 1925 g / 104 přírustek od narození: 1626 g / 105 šourek 39 cm
 Věk při ZV 459 dní aktuálně k 26.03.17 hmotnost: 723 kg výška v kříži: 142 cm

PLEMENNÉ HODNOTY

LINEARNÍ HODNOCENÍ

	pp	ru	pp	ru	TR	KT	OS	UT	Hmot	kříž	TR	KT	OS	UT	CE		
BÝK	PE	98	122	ME	112	87	72	69	71	68							
MATKA	PE	101	125	ME	122	87	109	100	97	101	760	150	25	20	18	7	70
OTEC	PE	94	118	ME	102	87	86	84	86	84	843	150	29	24	25	8	86

HODNOCEN: TR 8 / /10 KT / / OS / / UT Výsledek:

ÚROVEŇ PLEMENNÝCH HODNOT

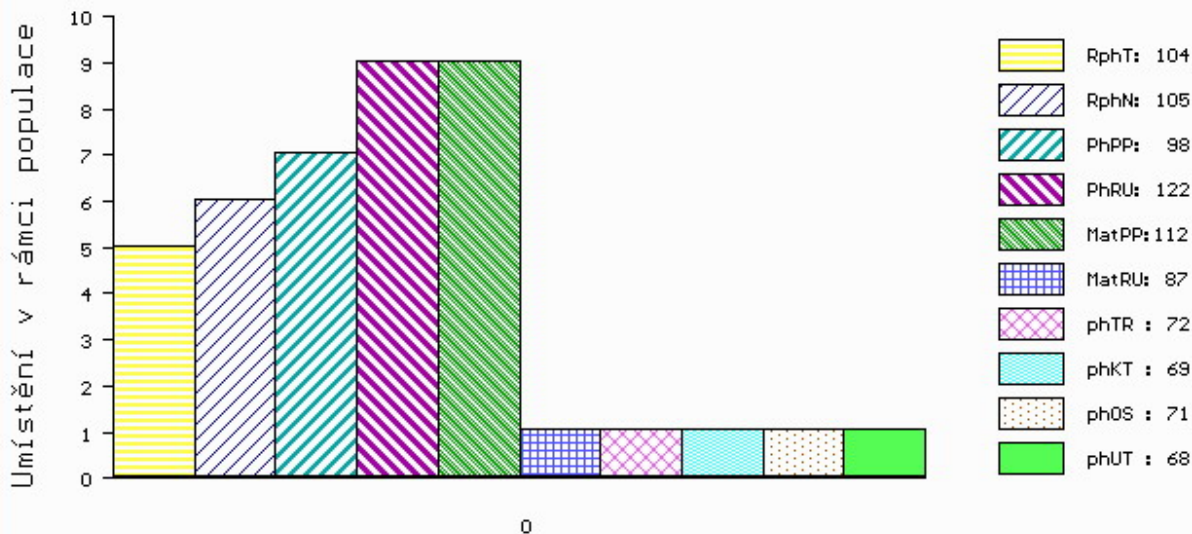

č.kat:23 uš.číslo 000702143 071 CZ

Číslo : **812646 972 SK MOVIS BAJBAR P** Číslo katalogu 24
 Dat.nar. : 04.02.2016 Plemeno : S100 Masný simentál
 Chovatel : MOVIS-AGRO,AK, spol.s r.o.Skalica
 Majitel : MOVIS-AGRO,AK, spol.s r.o.Skalica

OOO 272 806 MOLDAU CLINTON P 72142-00207
 OO ZSI 820 MOLDAU ERASMUS PP 72142-00235
 MOO 7214200202 DK MOLDAU BARBARA P 72142-00202

O TEC ZMS 106 AAVAD HAMMER P 56956-00116
 OMO 280 296 BAUNSGAAR BOLLE R 29582-00393
 MO 2985200512 DK BAUNSGAAR FABIOLA P 29582-00512
 MMO 2958200382 DK BAUNSGAARD BELINDA P 29582-00382

OOM 262 435 DFM MARCUS 14M V 580437
 OM ZSI 534 FGAF ZEGNA 230R P 638986
 MOM 531755 CA FGAF GRACE 701K 531755

MA 801269349 SK /3 ot P 801269349
 OMM ZSI 155 OSTERVANG RINGO ET P 86152-00152
 MM 341435 CZ ROZÁRKA AGROCHYT R 392000341435961
 MMM 17136 932 CZ LINDA ŠUMAVSKÁ R 158932017136

Vl.užit:nar: 40 kg ve 120d: 217 kg ve 210d: 315 kg v 365d: 567 kg / kříž: 139 cm
 Přírustek v testu : 2091 g / 102 přírustek od narození: 1541 g / 101 šourek 40 cm
 Věk při ZV 453 dní aktuálně k 26.03.17 hmotnost: 681 kg výška v kříži: 145 cm

PLEMENNÉ HODNOTY

LINEARNÍ HODNOCENÍ

	pp	ru	ME	pp	ru	TR	KT	OS	UT	Hmot	kříž	TR	KT	OS	UT	CE	
BÝK	PE	97	101	ME	109	105	96	110	111	109							
MATKA	PE	105	106	ME	109	113	103	117	122	121	680 /	145	21	19	17	6	63
O TEC	PE	90	95	ME	109	98	96	103	104	102	674 /	142	26	22	24	8	80

HODNOCEN: TR 9 / / 9 KT / / OS / / UT Výsledek:

ÚROVEŇ PLEMENNÝCH HODNOT

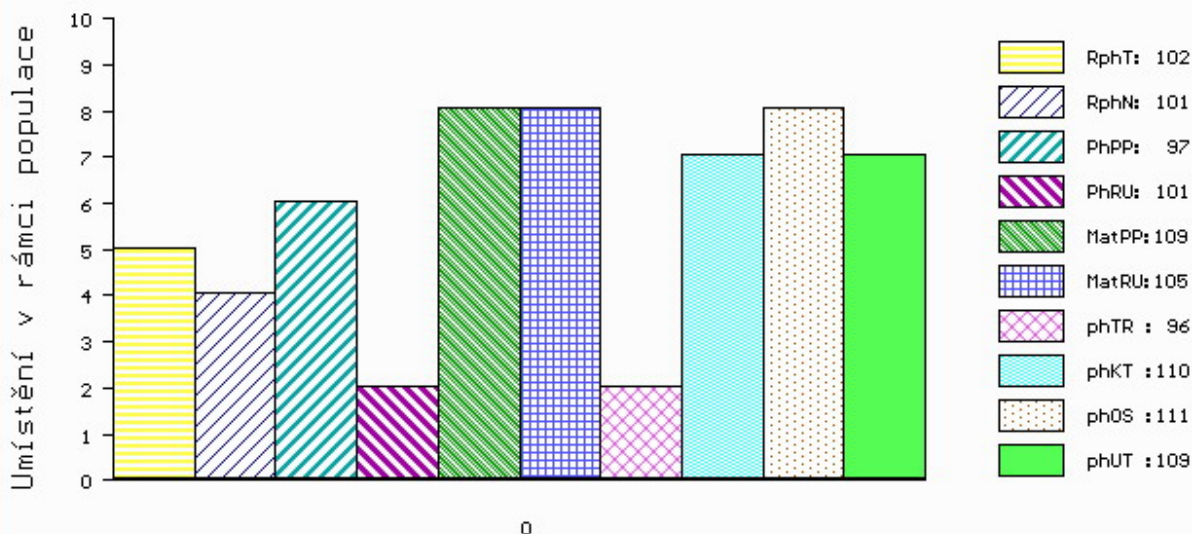

č.kat:24 uš.číslo 000812646 972 SK

Číslo : 702145 071 CZ CREIZY Z NOVÉ VODY P Číslo katalogu 25
 Dat.nar. : 08.02.2016 Plemeno : S100 Masný simentál
 Chovatel : Reinold Manfred, Stará Červená Voda
 Majitel : Reinold Manfred, Stará Červená Voda

OOO 262 692 HILLCREST CHAMPION PMMC017
 OO ZSI 807 CURAHEEN TYSON ET R 171059840126
 MOO 151420930180 IE RACEVIEW MERLE-BEAUTY BATM031

OTEC ZMS 201 ZENTRUM VODŇANSKÝ P 145000836371031

OMO ZSI 178 JIŘÍK VODŇANSKÝ P 145287117144
 MO 181049 931 CZ NORMA VODŇANSKÁ P 145000181049931
 MMO 124781 207 CZ LILIE VODŇANSKÁ P 145207124781

OOM 266 659 236 AMAT AV MATBERGA 90411
 OM ZSI 367 HESTEHAVEN AXEL P 107267-00036
 MOM 1736100088 DK 17361-00088

MA 168018 972 CZ /6 ot P 060000168018972

OMM SIP 064 ERB 828 635 633
 MM 121149 611 CZ P 060000121149611
 MMM 8329 617 CZ GISELLA 816 761 433

Vl.užit:nar: 35 kg ve 120d: 229 kg ve 210d: 382 kg v 365d: 631 kg / kříž: 140 cm
 Přírustek v testu : 1858 g / 106 přírustek od narození: 1692 g / 111 šourek 41 cm
 Věk při ZV 449 dní aktuálně k 26.03.17 hmotnost: 732 kg výška v kříži: 146 cm

PLEMENNÉ HODNOTY

LINEARNÍ HODNOCENÍ

	pp	ru	ME	pp	ru	TR	KT	OS	UT	Hmot	kříž	TR	KT	OS	UT	CE	
BÝK	PE	101	121	ME	92	107	115	109	108	107							
MATKA	PE	94	109	ME	100	119	98	105	104	102	610 /	143	22	19	17	6	64
OTEC	PE	86	130	ME	96	98	111	111	109	111	757 /	139	26	25	25	9	85

HODNOCEN: TR 10 / /10 KT / / OS / / UT Výsledek:

ÚROVEŇ PLEMENNÝCH HODNOT

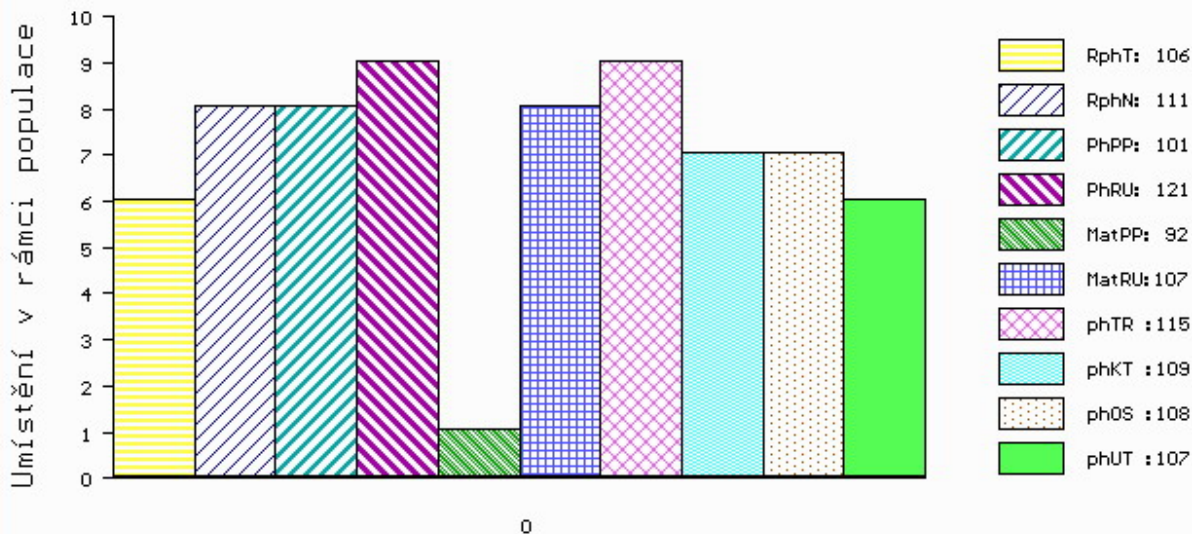

č.kat:25 uš.číslo 000702145 071 CZ

Číslo : **636917 072 CZ CÉZAR POLFIN V** Číslo katalogu 26
 Dat.nar. : 13.02.2016 Plemeno : S100 Masný simentál
 Chovatel : Polfin eko s.r.o.Újezd u V.K.
 Majitel : Polfin eko s.r.o.Újezd u V.K.

OOO 268 240 SERUP REGENT P 41318-00491
 OO ZSI 495 HEDETOFT VITO PP 51546-02044
 MOO 5154601685 DK VIKINGHOLM PIA 51546-01685

OTEC ZSI 705 TISSET EDWARD ET P 26466-00128
 OMO 269 046 DIRNANEAN JACOB R M050979
 MO 6558800124 DK BJORNSKOV VICTORIA ET 65588-00124
 MMO 279888362 AT ANJA 279 888 362

OOM 265 182 BREEZY BRAE SOLID GOLD HPF P P222648
 OM ZSI 156 AST OMEGA GOLD ET PP 21827-00317
 MOM 249998 CA BREEZY BRAE BECKIE P249998

MA 5940100212 DK /6 ot LUNDSMINDE BOLETTE P 59401-00212
 OMM 265 867 MIDDELHEDE IMPULS ET 83077-00011
 MM 5940100181 DK LUNDSMINDE VANESSA 59401-00181
 MMM 5940100134 DK LUNDSMINDE SURPRISE 59401-00134

Vl.užit:nar: **44** kg ve 120d: **248** kg ve 210d: **373** kg v 365d: **654** kg / kříž: **139** cm
 Přírustek v testu : **2333 g / 121** přírustek od narození: **1715 g / 126** šourek **46** cm
 Věk při ZV **444** dní aktuálně k 26.03.17 hmotnost: **742** kg výška v kříži: **142** cm

PLEMENNÉ HODNOTY										LINEARNÍ HODNOCENÍ							
	pp	ru	pp	ru	TR	KT	OS	UT		Hmot	kříž	TR	KT	OS	UT	CE	
BÝK	PE	97	118	ME	108	94	117	108	110	114							
MATKA	PE	100	112	ME	105	104	97	101	102	101	850	143	23	20	19	7	69
OTEC	PE	94	124	ME	111	84	101	111	110	109	930	149	24	23	23	8	78

HODNOCEN: TR 8 / /10 KT / / OS / / UT Výsledek:

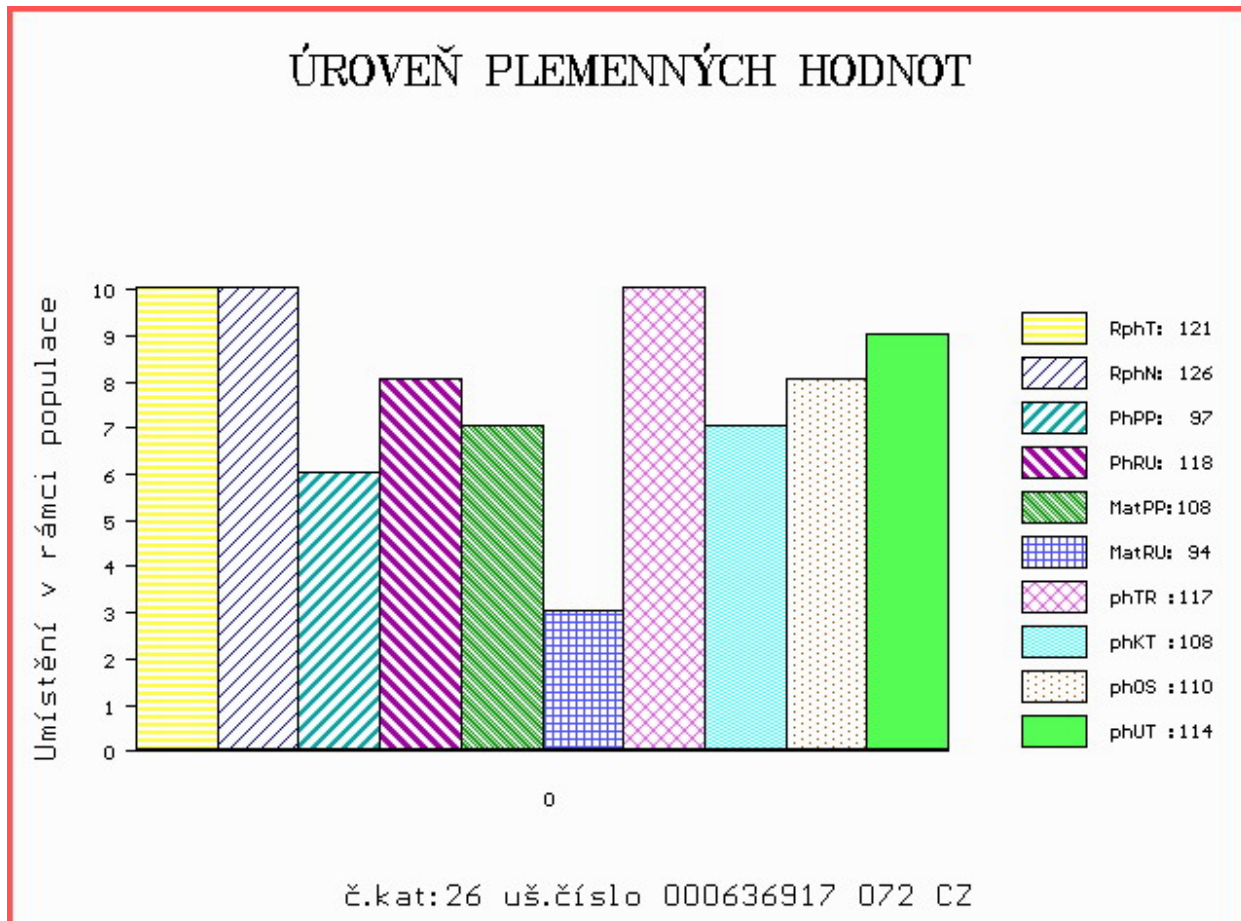

Číslo : **636919 072 CZ CARACAS POLFIN P** Číslo katalogu 27
 Dat.nar. : 14.02.2016 Plemeno : S100 Masný simentál
 Chovatel : Polfin eko s.r.o.Újezd u V.K.
 Majitel : Polfin eko s.r.o.Újezd u V.K.

OOO 269 502 SLIEVENAGH FANTASTIC M042510
 OO ZSI 390 LYKKE ATLANTIS P 41344-00347
 MOO 4134400294 DK LYKKE ULUPULU P 41344-00294

Otec ZSI 569 LYKKE DAMASK PP 41344-00404
 OMO 265 291 SWITZ POL BUDS CHIEF PT197852
 MO 4134400184 DK LYKKE OPULUS ET P 41344-00184
 MMO 4134400114 DK LYKKE LILJE ET 41344-00114

OOM ZSI 286 LAMHOJ SUPERY P 70514-00150
 OM ZSI 458 SNEUMGAARD BOYSTAR V 80164-00171
 MOM 8016400126 DK SNEUMGAARD THELMA 80164-00126

MA 217692 972 CZ /2 ot ZLATKA POLFIN R 339000217692972
 OMM ZSI 215 VINGEGAARD SIRIUS PP 41524-00909
 MM 144063 972 CZ P 339000144063972
 MMM 31355 645 CZ CHOLEES P 134645031355

Vl.užit:nar: **45** kg ve 120d: **177** kg ve 210d: **322** kg v 365d: **625** kg / kříž: **144** cm
 Přírustek v testu : **2391 g / 116** přírustek od narození: **1682 g / 114** šourek **46** cm
 Věk při ZV **443** dní aktuálně k 26.03.17 hmotnost: **728** kg výška v kříži: **147** cm

PLEMENNÉ HODNOTY										LINEARNÍ HODNOCENÍ							
	pp	ru	pp	ru	TR	KT	OS	UT	Hmot	kříž	TR	KT	OS	UT	CE		
BÝK	PE	93	108	ME	120	94	108	107	114	113							
MATKA	PE	97	110	ME	110	90	115	110	108	110	770	147	26	20	18	7	71
Otec	PE	89	108	ME	131	96	100	104	103	104	555	137	27	22	23	8	80

HODNOCEN: TR 10 / /10 KT / / OS / / UT Výsledek:

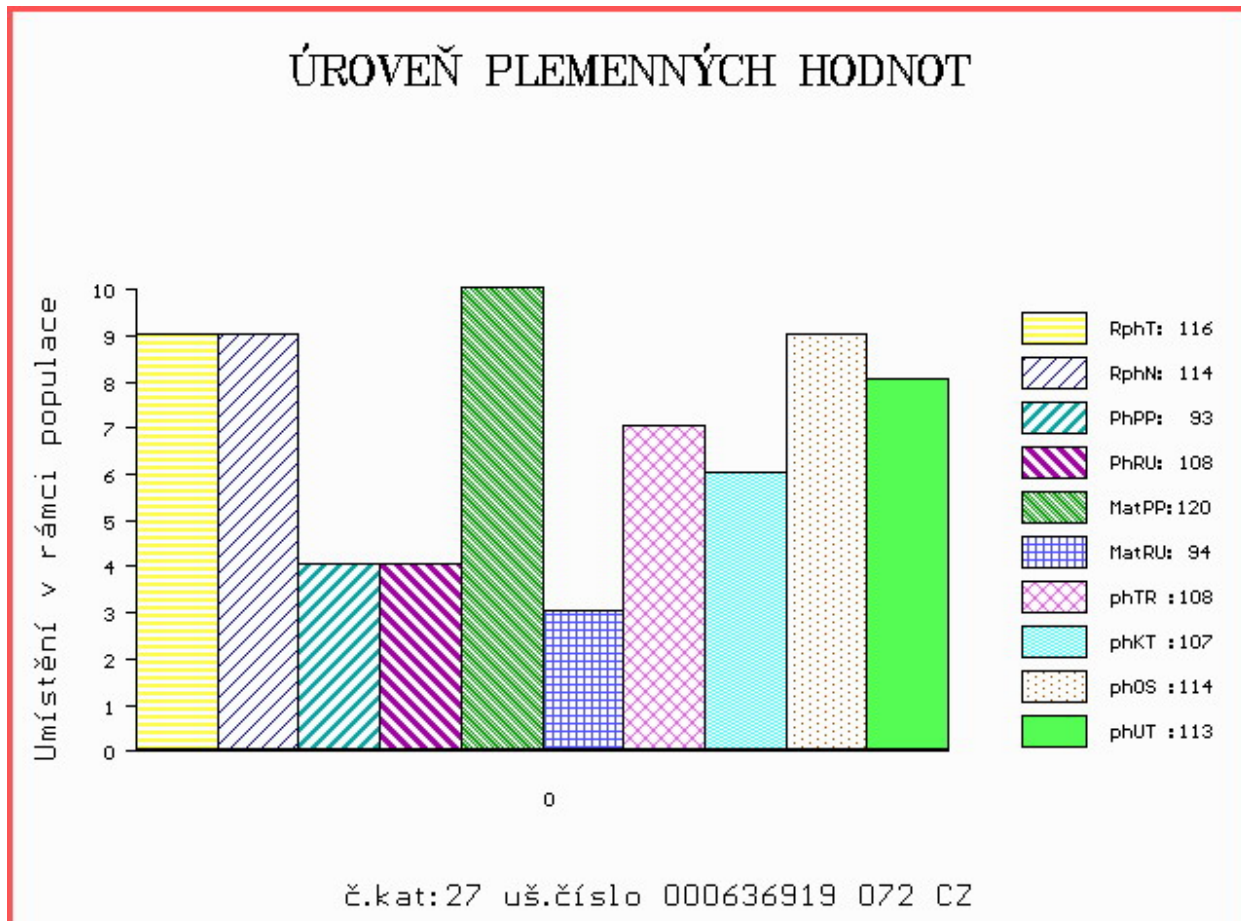

Číslo : **649822 072 CZ CLASSIC POLFIN V** Číslo katalogu 28
 Dat.nar. : 18.02.2016 Plemeno : S100 Masný simentál
 Chovatel : Polfin eko s.r.o.Újezd u V.K.
 Majitel : Polfin eko s.r.o.Újezd u V.K.

OOO 265 867 MIDDELHEDE IMPULS ET 83077-00011
 OO ZSI 637 LANGO DELFA P 17701-00994
 MOO 1770100529 DK BROGÁRD BETTY ET P 17701-00529

OTEC ZSI 901 UGRUS Z LEŽNICE P 340000546162041
 OMO 265 928 QUAX P 13.008 57171
 MO 1302603485 DE PORITA P 13.026 03485
 MMO 1300204793 DE P 13.002 04793

OOM ZSI 286 LAMHOJ SUPERY P 70514-00150
 OM ZSI 458 SNEUMGAARD BOYSTAR V 80164-00171
 MOM 8016400126 DK SNEUMGAARD THELMA 80164-00126

MA 180990 972 CZ /4 ot TOMBA POLFIN P 339000180990972
 OMM ZSI 098 ERKER 14.008 41203
 MM 34490 645 CZ P 339000034490645
 MMM 31361 645 CZ CHUANITA POLFIN V 134645031361

Vl.užit:nar: **44** kg ve 120d: **226** kg ve 210d: **356** kg v 365d: **658** kg / kříž: **141** cm
 Přírustek v testu : **2250 g / 113** přírustek od narození: **1761 g / 116** šourek **46** cm
 Věk při ZV **439** dní aktuálně k 26.03.17 hmotnost: **752** kg výška v kříži: **146** cm

PLEMENNÉ HODNOTY										LINEARNÍ HODNOCENÍ							
	pp	ru	pp	ru	TR	KT	OS	UT	Hmot	kříž	TR	KT	OS	UT	CE		
BÝK	PE	96	114	ME	109	96	130	117	118	126							
MATKA	PE	97	100	ME	112	98	107	92	86	90	650	145	20	18	16	6	60
OTEC	PE	95	127	ME	106	94	80	77	79	75	798	149	28	22	22	8	80

HODNOCEN: TR 10 / /10 KT / / OS / / UT Výsledek:

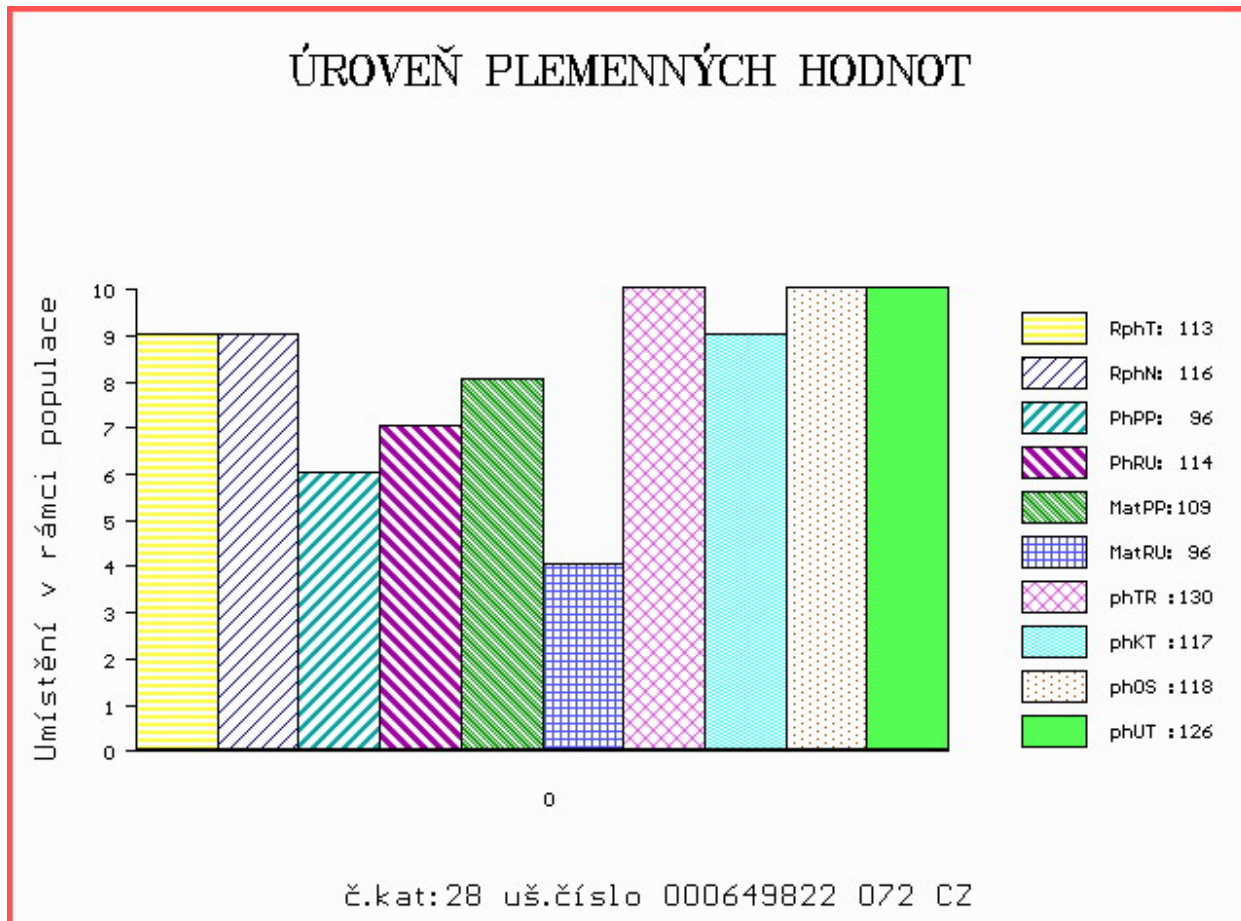

Číslo : **702147 071 CZ CLIFF Z NOVÉ VODY P** Číslo katalogu 29
 Dat.nar. : 18.02.2016 Plemeno : S100 Masný simentál
 Chovatel : Reinold Manfred, Stará Červená Voda
 Majitel : Reinold Manfred, Stará Červená Voda

OOO 262 692 HILLCREST CHAMPION PMMC017
 OO ZSI 949 CURAHEEN VIO ET R 171059860169
 MOO 151420930180 IE RACEVIEW MERLE-BEAUTY BATM031

OTEC ZMS 188 LYKKE INDUC P 41344-00508

OMO ZMS 132 NORGÁRD CHARLIE P 42245-00814
 MO 4134400443 DK LYKKE FORGLEMMIGEJ P 41344-00443
 MMO 4134400239 DK LYKKE SMORBIOMST 41344-00239

OOM ZSI 390 LYKKE ATLANTIS P 41344-00347
 OM ZSI 695 SALIVAR P 402000562828081
 MOM 199542 931 CZ P 145000199542931

MA 234686 971 CZ /3 ot P 429000234686971

OMM SIP 379 LUNA AGRO V 060072013407
 MM 155892 972 CZ RENATA AGRO PP 060000155892972
 MMM 116643 611 CZ P 060000116643611

Vl.užit:nar: 35 kg ve 120d: 229 kg ve 210d: 399 kg v 365d: 669 kg / kříž: 141 cm
 Přírustek v testu : 1825 g / 104 přírustek od narození: 1749 g / 106 šourek 41 cm
 Věk při ZV 439 dní aktuálně k 26.03.17 hmotnost: 738 kg výška v kříži: 143 cm

PLEMENNÉ HODNOTY

LINEARNÍ HODNOCENÍ

	pp	ru	pp	ru	TR	KT	OS	UT	Hmot	kříž	TR	KT	OS	UT	CE
BÝK PE	99	123	ME	107	99	91	92	94	89						
MATKA PE	103	122	ME	109	112	106	98	105	104	750 /	150	25	21	17	7 70
OTEC PE	95	125	ME	104	86	107	99	103	101	682 /	140	29	24	23	8 84

HODNOCEN: TR 9 / /10 KT / / OS / / UT Výsledek:

ÚROVEŇ PLEMENNÝCH HODNOT

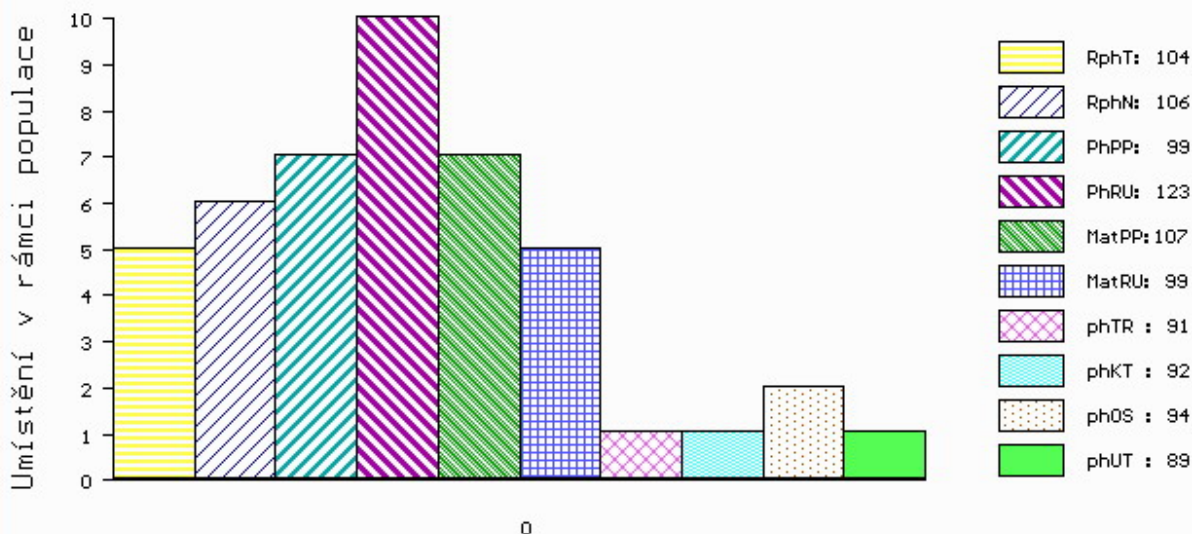

č.kat:29 uš.číslo 000702147 071 CZ

Číslo : **812646 981 SK MOVIS BACCHUS R** Číslo katalogu 30
 Dat.nar. : 18.02.2016 Plemeno : S100 Masný simentál
 Chovatel : MOVIS-AGRO,AK, spol.s r.o.Skalica
 Majitel : MOVIS-AGRO,AK, spol.s r.o.Skalica

OOO 268 232 AGSK SIR SKALICA 2183 P 721206002183
 OO 263 648 NEW FREDI P 090000800375241
 MOO 2104859 SK P 56280902104

OTEC 279 161 MOVIS SIXTIN P 090000801113737
 OMO 268 232 AGSK SIR SKALICA 2183 P 721206002183
 MO 800375202 SK CIPRIÁNA MOVIS P 090000800375202
 MMO 210349206 SK AGSK MISS DAYTONS 210349 P 721206210349

OOM 265 181 MARYWOOD NEW CENTURY 34F P P361342
 OM ZSI 155 OSTERVANG RINGO ET P 86152-00152
 MOM 8735300012 DK OSTERKAER KIRSTEN 87353-00012

MA 380911 961 CZ /5 ot STELA AGROCHYT P 392000380911961
 OMM ZSI 280 VINGEGAARD URUGUAY P 41524-01028
 MM 287382 961 CZ PAVLA ACHOCHYT P 392000287382961
 MMM 17173 932 CZ LAURA ŠUMAVSKÁ R 158932017173

Vl.užit:nar: 38 kg ve 120d: 195 kg ve 210d: 308 kg v 365d: 540 kg / kříž: 138 cm
 Přírustek v testu : 1866 g / 94 přírustek od narození: 1393 g / 96 šourek 40 cm
 Věk při ZV 439 dní aktuálně k 26.03.17 hmotnost: 598 kg výška v kříži: 142 cm

PLEMENNÉ HODNOTY										LINEARNÍ HODNOCENÍ							
	pp	ru	pp	ru	TR	KT	OS	UT		Hmot	kříž	TR	KT	OS	UT	CE	
BÝK	PE	110	96	ME	111	101	122	119	124	126							
MATKA	PE	102	93	ME	111	101	89	91	92	89	640	141	19	19	18	6	62
OTEC	PE	0	0	ME	0	0	0	0	0	0	0	0	0	0	0	0	

HODNOCEN: TR 8 / / 8 KT / / OS / / UT Výsledek:

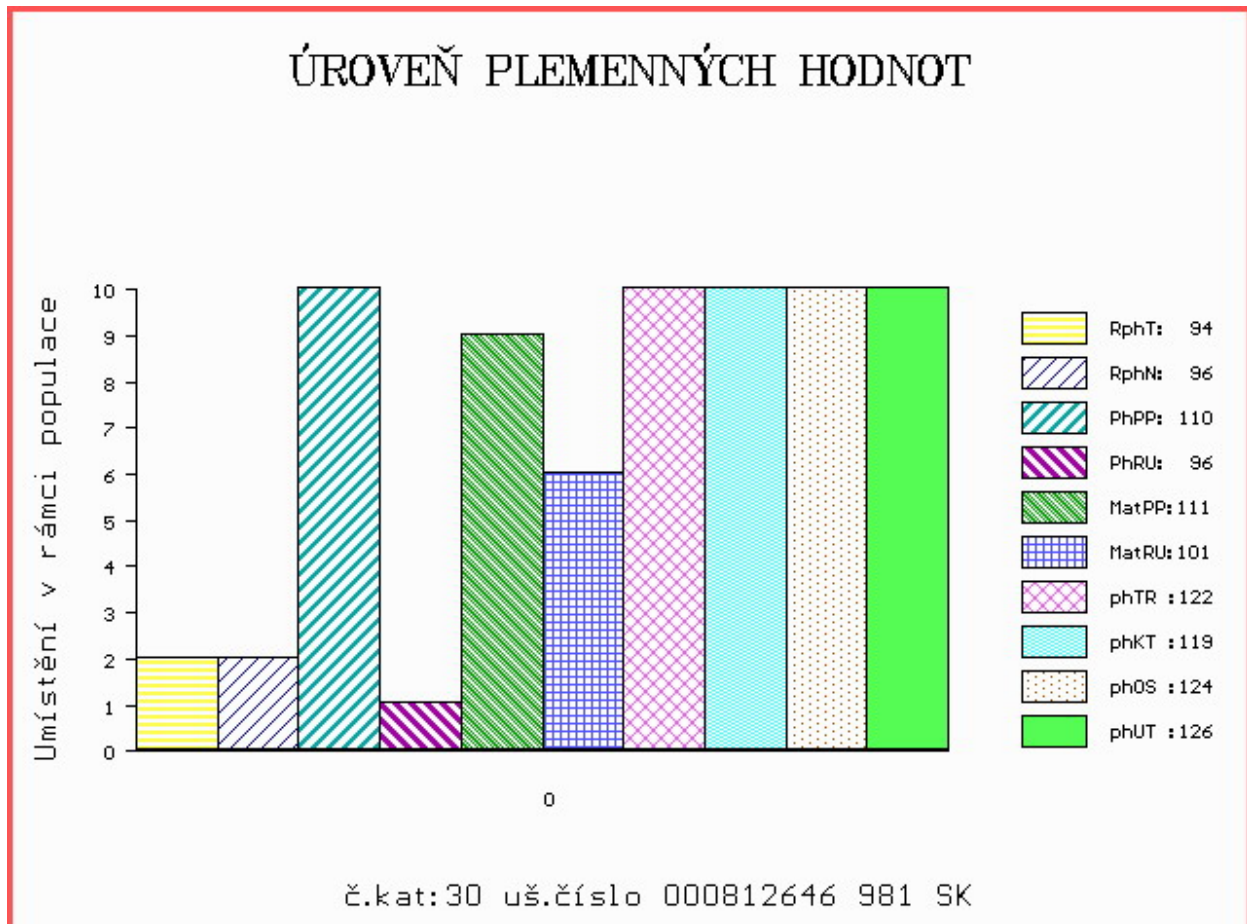

Číslo : **812646 982 SK MOVIS BADEN V** Číslo katalogu 31
 Dat.nar. : 18.02.2016 Plemeno : S100 Masný simentál
 Chovatel : MOVIS-AGRO,AK, spol.s r.o.Skalica
 Majitel : MOVIS-AGRO,AK, spol.s r.o.Skalica

OOO 268 232 AGSK SIR SKALICA 2183 P 721206002183
 OO 263 648 NEW FREDI P 090000800375241
 MOO 2104859 SK P 56280902104

OTEC 279 161 MOVIS SIXTIN P 090000801113737
 OMO 268 232 AGSK SIR SKALICA 2183 P 721206002183
 MO 800375202 SK CIPRIÁNA MOVIS P 090000800375202
 MMO 210349206 SK AGSK MISS DAYTONS 210349 P 721206210349

OOM ZSI 283 LYKKE SIRIUS P 41344-00241
 OM ZSI 280 VINGEGAARD URUGUAY P 41524-01028
 MOM 4152400886 DK VINGEGAARD RENATA P 41524-00886

MA 287382 961 CZ /7 ot PAVLA ACHOCHYT P 392000287382961
 OMM SIP 071 GOMBA 164617006515
 MM 17173 932 CZ LAURA ŠUMAVSKÁ R 158932017173
 MMM 6320 617 CZ MS BCM JACKPOT 27D G368344

Vl.užit:nar: 38 kg ve 120d: 197 kg ve 210d: 300 kg v 365d: 567 kg / kříž: 137 cm
 Přírustek v testu : 2133 g / 94 přírustek od narození: 1493 g / 93 šourek 39 cm
 Věk při ZV 439 dní aktuálně k 26.03.17 hmotnost: 638 kg výška v kříži: 141 cm

PLEMENNÉ HODNOTY										LINEARNÍ HODNOCENÍ							
	pp	ru	pp	ru	TR	KT	OS	UT	Hmot	kříž	TR	KT	OS	UT	CE		
BÝK	PE	110	89	ME	111	109	115	102	104	105							
MATKA	PE	102	79	ME	112	117	86	88	89	86	670	140	20	15	15	5	55
OTEC	PE	0	0	ME	0	0	0	0	0	0	0	0	0	0	0	0	0

HODNOCEN: TR 8 / / 9 KT / / OS / / UT Výsledek:

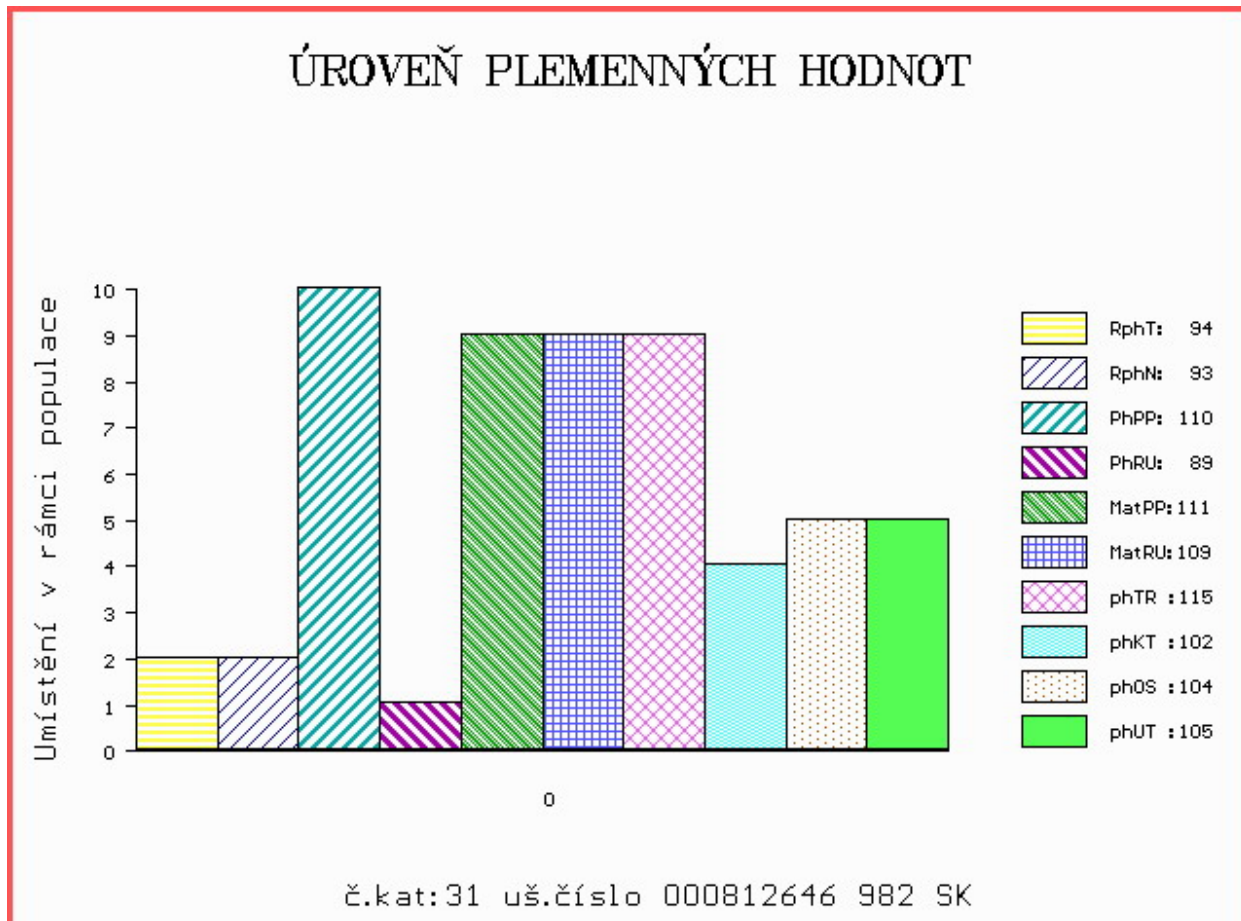

Číslo : **636029 072 CZ CUK Z BÁNOVA P** Číslo katalogu 32
 Dat.nar. : 20.02.2016 Plemeno : S100 Masný simentál
 Chovatel : ZEAS Bánov, a.s.
 Majitel : ZEAS Bánov, a.s.

OOO ZSI 821 SNAEBUM CAMPARI PP 27907-00717
 OO ZMS 280 KLITGÅRDENS EMIL P 69488-00073
 MOO 6948800053 DK KLITGÅRDENS CHARLOTTA P 69488-00053

OTEC ZMS 264 LYKKE ICEMAN P 41344-00507
 OMO 269 502 SLIEVENAGH FANTASTIC M042510
 MO 4134400374 DK LYKKE CADETT R 41344-00374
 MMO 4134400326 DK LYKKE VANESSA P 41344-00326

OOM 263 648 NEW FREDI P 090000800375241
 OM 279 161 MOVIS SIXTIN P 090000801113737
 MOM 800375202 SK CIPRIÁNA MOVIS P 090000800375202

MA 801421364 SK /2 ot GABRIELA MOVIS P 090000801421364
 OMM ZSI 283 LYKKE SIRIUS P 41344-00241
 MM 380898 CZ STEFI AGROCHYT P 392000380898961
 MMM 144197 932 CZ P 158000144197932

Vl.užit:nar: 27 kg ve 120d: 226 kg ve 210d: 379 kg v 365d: 615 kg / kříž: 138 cm
 Přírustek v testu : 1666 g / 92 přírustek od narození: 1638 g / 95 šourek 42 cm
 Věk při ZV 437 dní aktuálně k 26.03.17 hmotnost: 682 kg výška v kříži: 139 cm

PLEMENNÉ HODNOTY										LINEARNÍ HODNOCENÍ							
	pp	ru	pp	ru	TR	KT	OS	UT	Hmot	kříž	TR	KT	OS	UT	CE		
BÝK	PE	124	123	ME	101	86	91	101	106	103							
MATKA	PE	118	109	ME	122	93	99	106	106	110	690	147	25	20	16	6	67
OTEC	PE	94	118	ME	102	87	86	84	86	84	843	150	29	24	25	8	86

HODNOCEN: TR 7 / /10 KT / / OS / / UT Výsledek:

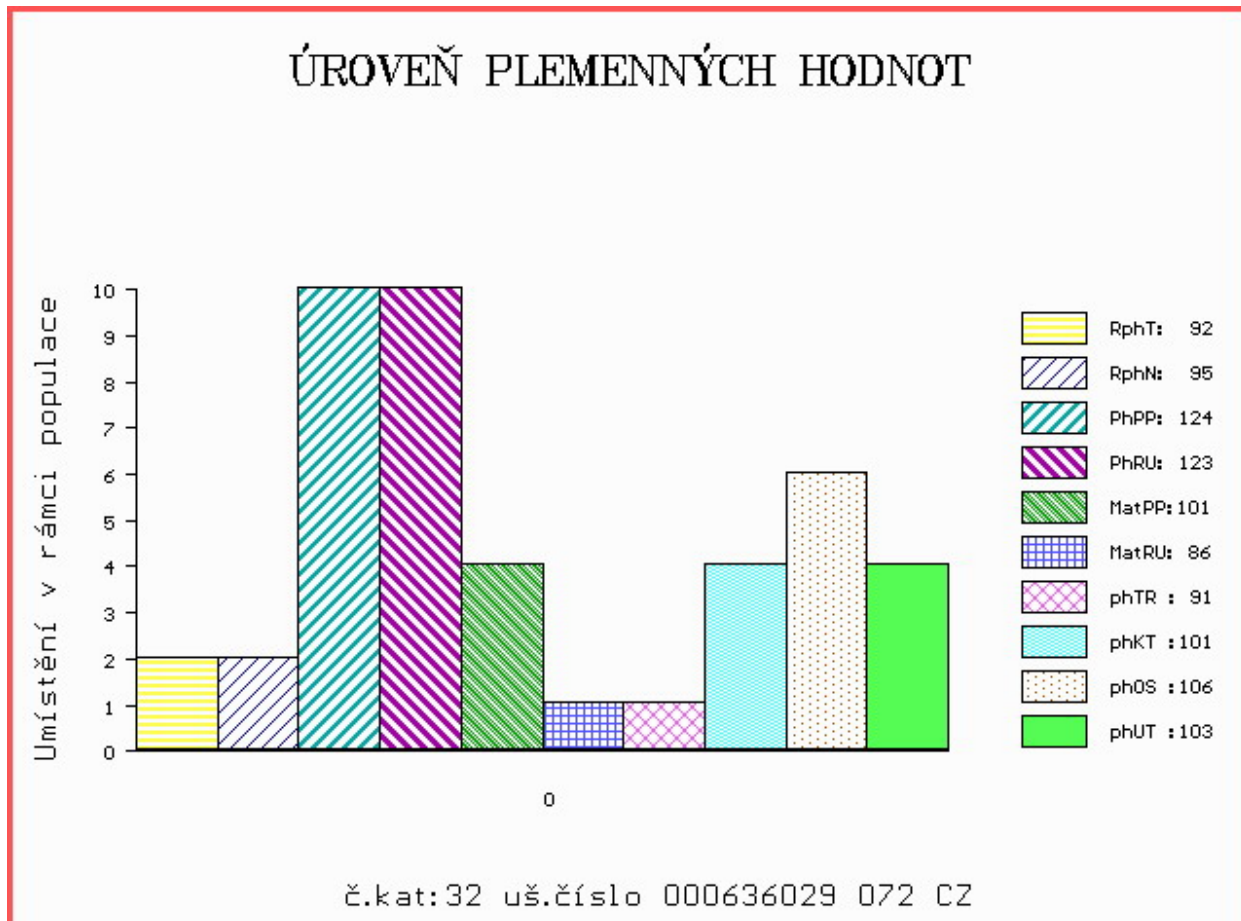

Číslo : **934502 061 CZ COBALT Z LIBOCHOVÉ P** Číslo katalogu 33
 Dat.nar. : 20.02.2016 Plemeno : S100 Masný simentál
 Chovatel : Poláková Zdenka, Dolní Libochová
 Majitel : Poláková Zdenka, Dolní Libochová

OOO 268 240 SERUP REGENT P 41318-00491
 OO ZSI 495 HEDETOFT VITO PP 51546-02044
 MOO 5154601685 DK VIKINGHOLM PIA 51546-01685

Otec ZSI 961 UJKO AGROCHYT P 392000743266061
 OMO ZSI 488 KEELDRUM SCHUBERT R M065739
 MO 380913 961 CZ OLINKA AGROCHYT P 392000380913961
 MMO 193698 961 CZ OUŠKO JUNIOR AGROCHYT P 392000193698961

OOM SIP 468 MOGUL POLFIN P 339000019021072
 OM PMS 055 REBEL P 372000660431031
 MOM 142773 203 CZ R 067203142773

MA 461578 961 CZ /2 ot P 425000461578961
 OMM ZSI 389 OSTERVANG THOR P 86152-00184
 MM 115126 941 CZ ROMANA LEŽNICKÁ P 400000115126941
 MMM 109616 941 CZ NINA LEŽNICKÁ P 400000109616941

Vl.užit:nar: 41 kg ve 120d: 194 kg ve 210d: 308 kg v 365d: 578 kg / kříž: 137 cm
 Přírustek v testu : 2091 g / 109 přírustek od narození: 1535 g / 106 šourek 41 cm
 Věk při ZV 437 dní aktuálně k 26.03.17 hmotnost: 655 kg výška v kříži: 142 cm

PLEMENNÉ HODNOTY										LINEARNÍ HODNOCENÍ							
	pp	ru	pp	ru	TR	KT	OS	UT		Hmot	kříž	TR	KT	OS	UT	CE	
BÝK	PE	97	114	ME	113	88	101	110	110	109							
MATKA	PE	103	110	ME	111	78	83	94	97	93	650	147	23	17	16	6	62
Otec	PE	92	130	ME	115	94	104	116	116	115	785	146	27	23	21	8	79

HODNOCEN: TR 8 / / 9 KT / / OS / / UT Výsledek:

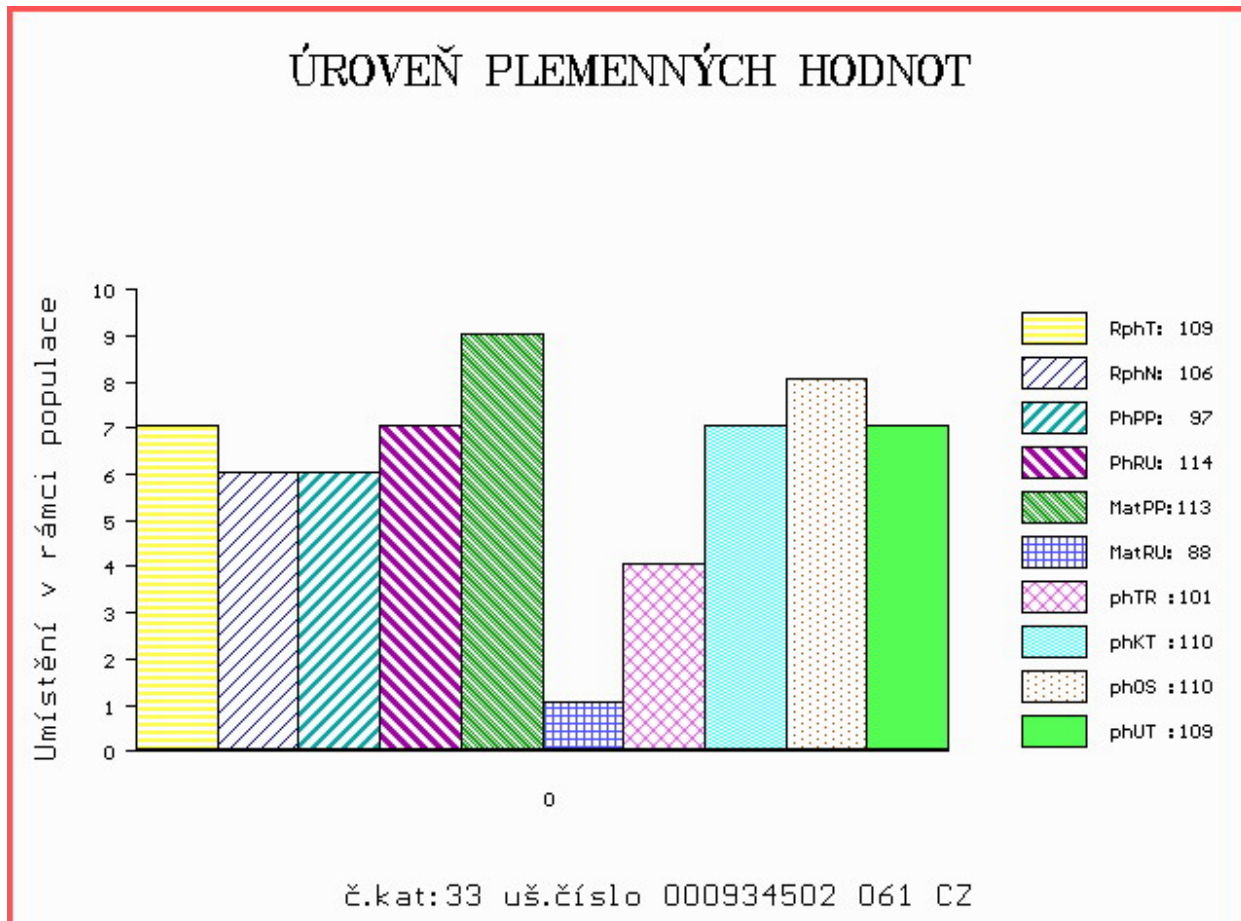

Číslo : **812646 986 SK MOVIS BADER PP** Číslo katalogu 34
 Dat.nar. : 24.02.2016 Plemeno : S100 Masný simentál
 Chovatel : MOVIS-AGRO,AK, spol.s r.o.Skalica
 Majitel : MOVIS-AGRO,AK, spol.s r.o.Skalica

OOO SIP 389 LESAN Z PODLESÍ P 061042002603
 OO ZSI 478 OTO Z LEŽNICE P 340000509405041
 MOO 812 942 CZ R 061000000812942

OTEC ZMS 040 VZOREK Z LEŽNICE PP 340000550317041
 OMO ZSI 400 HEDETOFT UNITED P 80185-00096
 MO 123149 941 CZ P 340000123149941
 MMO 102057 941 CZ P 340000102057941

OOM 270 405 BAR 5 P SA EXPERT 826M P 598604
 OM ZSI 638 BAR 5 P SA EVOLUTION 418S P 657323
 MOM 583215 CA BAR 5 SA LADY SISKÁ 409M R 583215

MA 801421308 SK /3 ot
 OMM 268 232 AGSK SIR SKALICA 2183 P 721206002183
 MM 800375212 SK AGNES MOVIS P 090000800375212
 MMM 210322206 SK AGSK MISS REDPROGRESS 210322 721206210322

Vl.užit:nar: **38** kg ve 120d: **183** kg ve 210d: **295** kg v 365d: **555** kg / kříž: **132** cm
 Přírustek v testu : **1791 g / 100** přírustek od narození: **1399 g / 102** šourek **38** cm
 Věk při ZV **433** dní aktuálně k 26.03.17 hmotnost: **592** kg výška v kříži: **136** cm

PLEMENNÉ HODNOTY										LINEARNÍ HODNOCENÍ							
	pp	ru	pp	ru	TR	KT	OS	UT	Hmot	kříž	TR	KT	OS	UT	CE		
BÝK	PE	103	103	ME	93	110	94	87	94	92							
MATKA	PE	97	102	ME	95	103	101	108	112	111	640	145	21	16	16	6	59
OTEC	PE	100	106	ME	93	116	108	108	107	106	790	144	26	25	25	9	85

HODNOCEN: TR 5 / / 8 KT / / OS / / UT Výsledek:

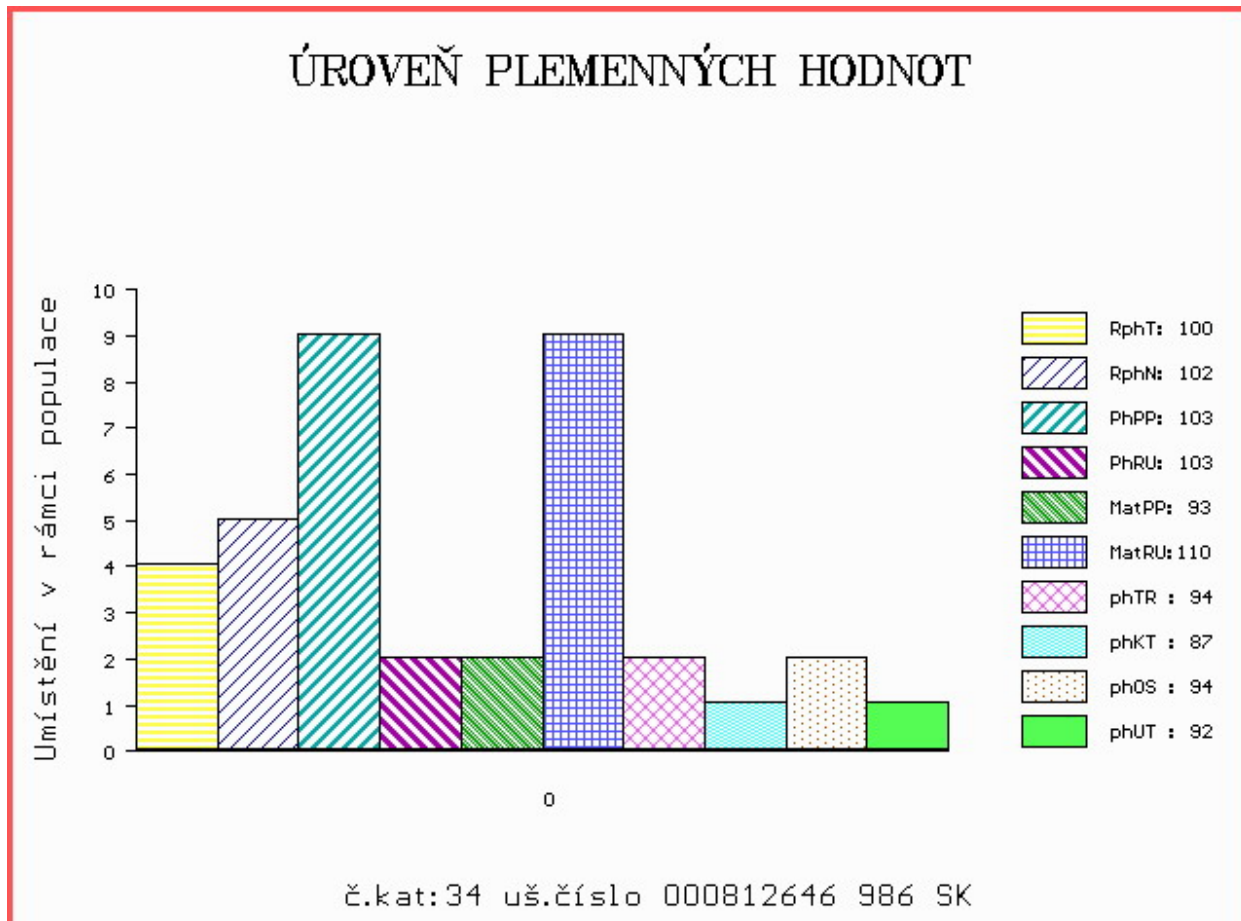

Číslo : **571803 042 CZ CEMERON Z BĚSNA V** Číslo katalogu 35
 Dat.nar. : 02.03.2016 Plemeno : S100 Masný simentál
 Chovatel : Zemědělská společnost Blšany
 Majitel : ZS Blšany + JCH Č.Budějovice

OOO ZSI 095 HILLARY P 14.002 71905
 OO ZSI 178 JIŘÍK VODŇANSKÝ P 145287117144
 MOO 23516 267 CZ MS BCM STAR 63D P PG368350

Otec ZMS 210 ZORAN Z BĚSNA PP 037000549959042
 OMO ZSI 188 VINGEGAARD ROCKY P 41524-00877
 MO 7363 942 CZ P 037000007363942
 MMO 108432 407 CZ P 037000108432407

OOM 267 001 CAMUS BRANDY M029502
 OM ZSI 247 RIVERDALE FIGARO M-44243
 MOM 33482 UK SOLITUDE CHINA GIRL F-33482

MA 135051 942 CZ /5 ot R 037000135051942
 OMM ZSI 046 FREDLUND INDIANER V 61717-0122
 MM 10467 617 CZ R 036617010467
 MMM 2687 617 CZ CASANDRA R 1457648

Vl.užit:nar: 37 kg ve 120d: 219 kg ve 210d: 319 kg v 365d: 560 kg / kříž: 138 cm
 Přírustek v testu : 1475 g / 84 přírustek od narození: 1319 g / 86 šourek 41 cm
 Věk při ZV 426 dní aktuálně k 26.03.17 hmotnost: 550 kg výška v kříži: 140 cm

PLEMENNÉ HODNOTY										LINEARNÍ HODNOCENÍ								
	pp	ru	pp	ru	TR	KT	OS	UT		Hmot	kříž	TR	KT	OS	UT	CE		
BÝK	PE	105	113	ME	89	96	117	108	102	107								
MATKA	PE	103	101	ME	105	90	102	111	110	111	644	/	143	22	20	15	6	63
Otec	PE	93	132	ME	78	100	79	78	79	77	768	/	144	25	20	19	7	71

HODNOCEN: TR 8 / / 9 KT / / OS / / UT Výsledek:

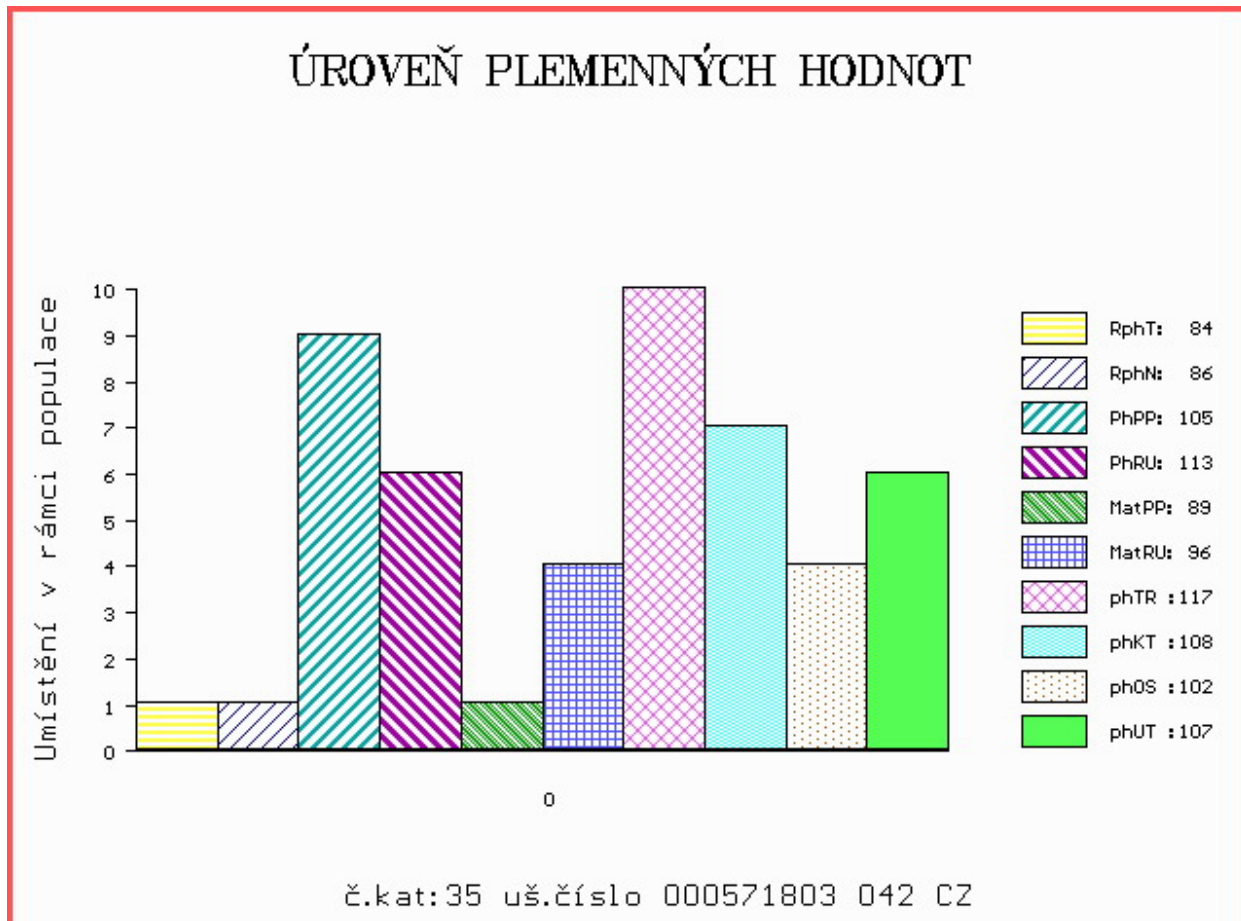

Číslo : 702151 071 CZ CARUSO Z NOVÉ VODY R Číslo katalogu 36
 Dat.nar. : 02.03.2016 Plemeno : S100 Masný simentál
 Chovatel : Reinold Manfred, Stará Červená Voda
 Majitel : Reinold Manfred, Stará Červená Voda

OOO 262 692 HILLCREST CHAMPION PMMC017
 OO ZSI 949 CURAHEEN VIO ET R 171059860169
 MOO 151420930180 IE RACEVIEW MERLE-BEAUTY BATM031

OTEC ZMS 188 LYKKE INDUC P 41344-00508
 OMO ZMS 132 NORGÁRD CHARLIE P 42245-00814
 MO 4134400443 DK LYKKE FORGLEMMIGEJ P 41344-00443
 MMO 4134400239 DK LYKKE SMORBIOMST 41344-00239

OOM ZSI 390 LYKKE ATLANTIS P 41344-00347
 OM ZSI 569 LYKKE DAMASK PP 41344-00404
 MOM 4134400184 DK LYKKE OPULUS ET P 41344-00184

MA 234683 971 CZ /4 ot UNIKA Z NOVÉ VODY P 429000234683971
 OMM ZSI 368 LYKKE ALFRED P 41344-00338
 MM 155949 972 CZ STELLA AGRO P 060000155949972
 MMM 106701 972 CZ MADLA AGRO P 060000106701972

Vl.užit:nar: 43 kg ve 120d: 255 kg ve 210d: 445 kg v 365d: 748 kg / kříž: 148 cm
 Přírustek v testu : 2141 g / 113 přírustek od narození: 1954 g / 116 šourek 42 cm
 Věk při ZV 426 dní aktuálně k 26.03.17 hmotnost: 803 kg výška v kříži: 149 cm

PLEMENNÉ HODNOTY										LINEARNÍ HODNOCENÍ						
	pp	ru	pp	ru	TR	KT	OS	UT		Hmot	kříž	TR	KT	OS	UT	CE
BÝK	PE	89	138	ME	115	87	118	100	94	100						
MATKA	PE	91	115	ME	122	106	85	76	84	82	776 /	151	27	21	19	8 75
OTEC	PE	95	125	ME	104	86	107	99	103	101	682 /	140	29	24	23	8 84

HODNOCEN: TR 10 / /10 KT / / OS / / UT Výsledek:

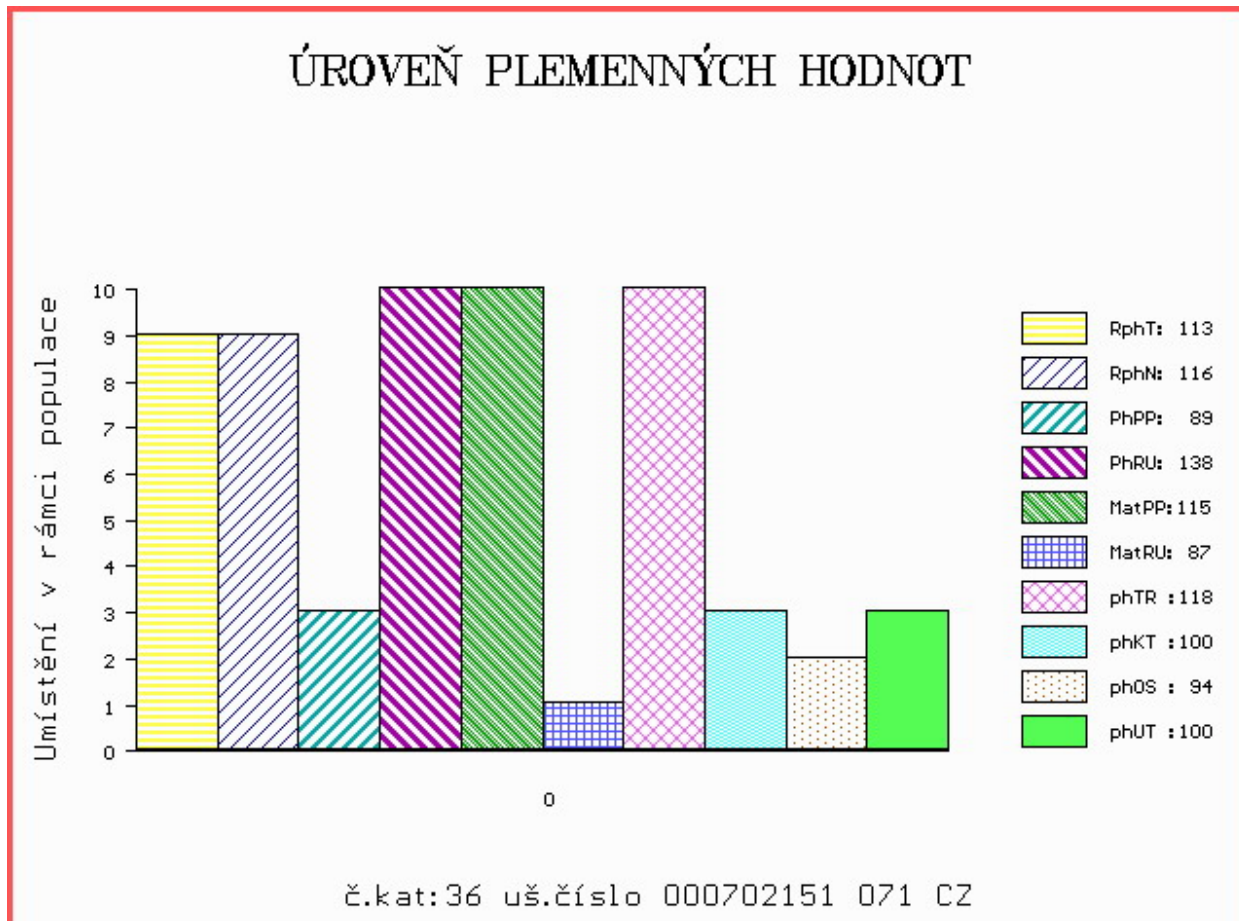

Číslo : **707783 071 CZ CITRÓN Z ČERNÉ VODY PP** Číslo katalogu 37
 Dat.nar. : 03.03.2016 Plemeno : S100 Masný simentál
 Chovatel : Nátr Daniel, Černá Voda
 Majitel : Nátr Daniel, Černá Voda

OOO ZSI 821 SNAEBUM CAMPARI PP 27907-00717
 OO ZMS 280 KLITGÅRDENS EMIL P 69488-00073
 MOO 6948800053 DK KLITGÅRDENS CHARLOTTA P 69488-00053

OTEC ZMS 264 LYKKE ICEMAN P 41344-00507
 OMO 269 502 SLIEVENAGH FANTASTIC M042510
 MO 4134400374 DK LYKKE CADETT R 41344-00374
 MMO 4134400326 DK LYKKE VANESSA P 41344-00326

OOM ZSI 390 LYKKE ATLANTIS P 41344-00347
 OM ZSI 689 SIVEN VODŇANSKÝ PP 145000624447031
 MOM 41078 931 CZ P 145000041078931

MA 389506 932 CZ /1 ot ZOLLA ŠUMAVSKÁ P 158000389506932
 OMM ZSI 280 VINGEGAARD URUGUAY P 41524-01028
 MM 177268 932 CZ PINTA ŠUMAVSKÁ P 158000177268932
 MMM 46576 932 CZ MADLA ŠUMAVSKÁ R 158000046576932

Vl.užit:nar: **45** kg ve 120d: **248** kg ve 210d: **438** kg v 365d: **681** kg / kříž: **139** cm
 Přírustek v testu : **1925 g / 98** přírustek od narození: **1763 g / 98** šourek **40** cm
 Věk při ZV **425** dní aktuálně k 26.03.17 hmotnost: **729** kg výška v kříži: **144** cm

PLEMENNÉ HODNOTY										LINEARNÍ HODNOCENÍ							
	pp	ru	pp	ru	TR	KT	OS	UT		Hmot	kříž	TR	KT	OS	UT	CE	
BÝK	PE	93	111	ME	103	96	101	100	105	104							
MATKA	PE	91	105	ME	105	106	107	103	99	104	736	146	27	20	18	7	72
OTEC	PE	94	118	ME	102	87	86	84	86	84	843	150	29	24	25	8	86

HODNOCEN: TR 10 / /10 KT / / OS / / UT Výsledek:

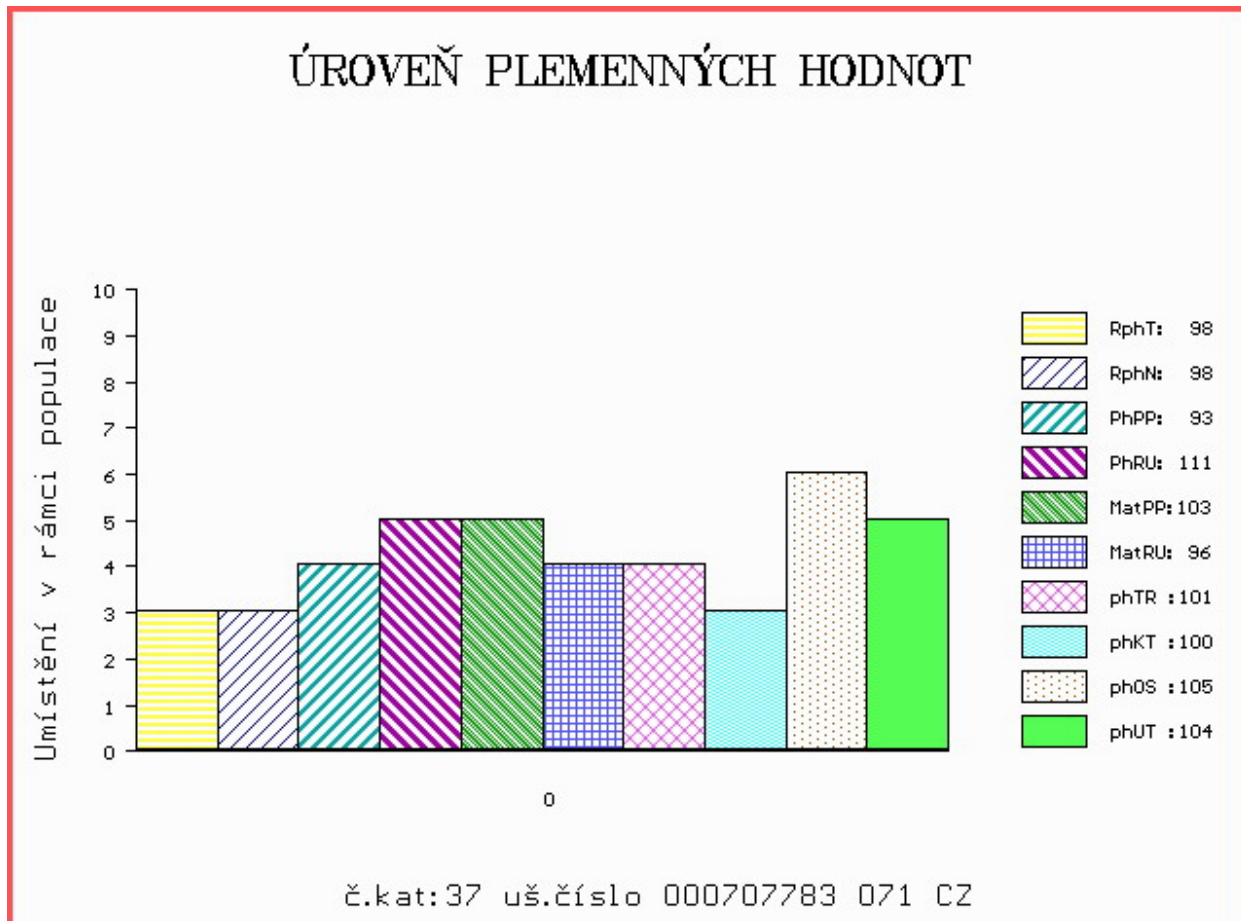

Číslo : **590682 041 CZ CARY Z LEŽNICE P** Číslo katalogu 38
 Dat.nar. : 07.03.2016 Plemeno : S100 Masný simentál
 Chovatel : Bartoň František, Ležnice
 Majitel : Bartoň František, Ležnice

OOO ZSI 829 LANGO AUGUST/ATOS PP 17701-00844
 OO ZSI 571 JAEGERGÁRD DARLING P 63747-00578
 MOO 6374700531 DK JAEGERGÁRD AMISTAR P 63747-00531

Otec ZMS 042 VIRGO ŠUMAVSKÝ P 158000709178032
 OMO ZSI 172 JACOBS VODŇANSKÝ V 145287117141
 MO 177324 932 CZ P 158000177324932
 MMO 116845 932 CZ R 158000116845932

OOM ZSI 283 LYKKE SIRIUS P 41344-00241
 OM ZSI 369 LYKKE ANDERS P 41344-00335
 MOM 4134400226 DK LYKKE RONJA 41344-00226

MA 146461 941 CZ /4 ot P 340000146461941
 OMM ZSI 400 HEDETOFT UNITED P 80185-00096
 MM 123148 941 CZ P 340000123148941
 MMM 1302340333 DE ELLENORE P 13.023 40333

Vl.užit:nar: **48** kg ve 120d: **262** kg ve 210d: **401** kg v 365d: **657** kg / kříž: **142** cm
 Přírustek v testu : **1791** g / **92** přírustek od narození: **1693** g / **97** šourek **43** cm
 Věk při ZV **421** dní aktuálně k 26.03.17 hmotnost: **698** kg výška v kříži: **145** cm

PLEMENNÉ HODNOTY										LINEARNÍ HODNOCENÍ							
	pp	ru	pp	ru	TR	KT	OS	UT	Hmot	kříž	TR	KT	OS	UT	CE		
BÝK	PE	94	131	ME	108	90	103	103	102	102							
MATKA	PE	96	122	ME	110	98	109	103	99	102	968	147	27	22	22	9	80
Otec	PE	93	140	ME	106	81	72	90	103	94	756	142	24	24	24	8	80

HODNOCEN: TR 10 / /10 KT / / OS / / UT Výsledek:

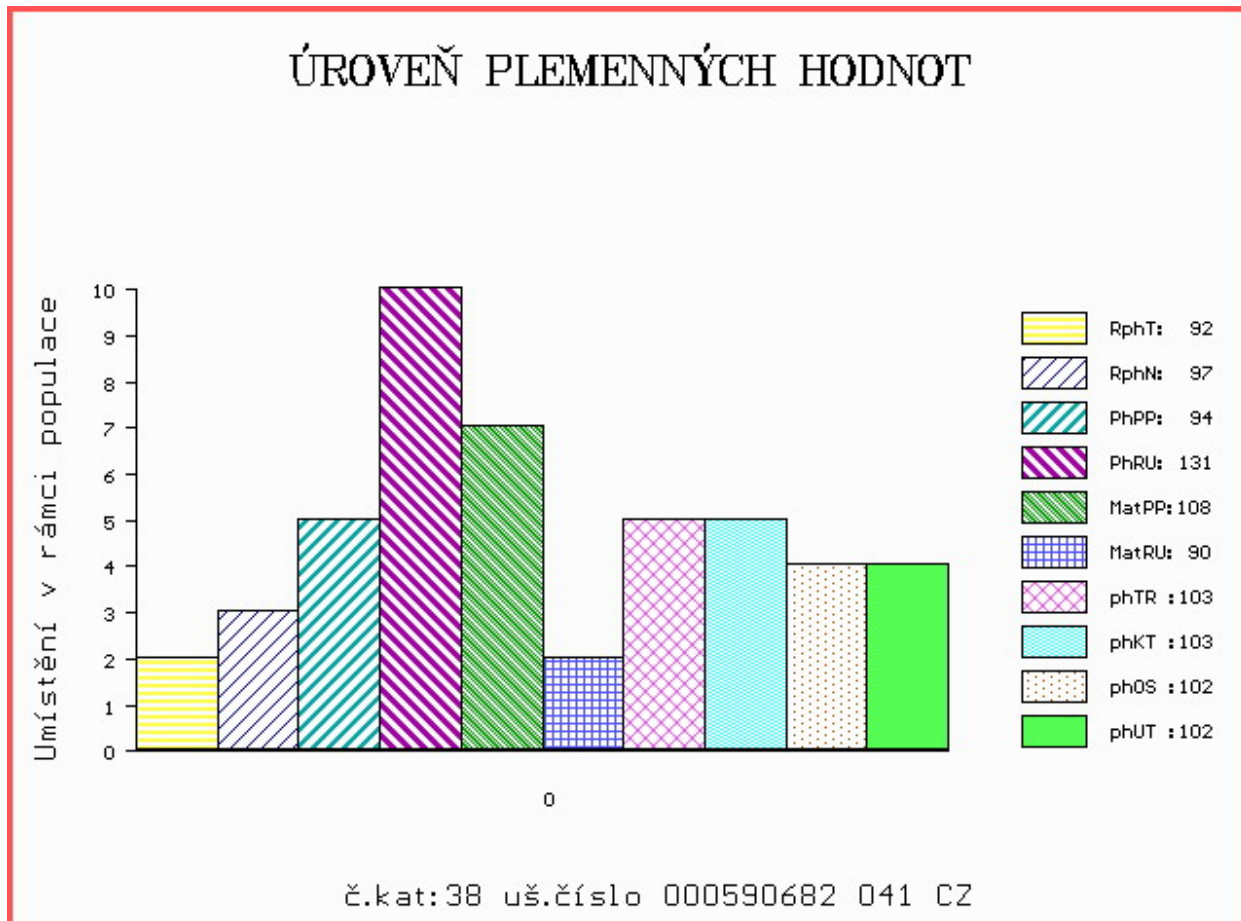

Číslo : 702152 071 CZ COLINS Z NOVÉ VODY P Číslo katalogu 39
 Dat.nar. : 07.03.2016 Plemeno : S100 Masný simentál
 Chovatel : Reinold Manfred, Stará Červená Voda
 Majitel : Reinold Manfred, Stará Červená Voda

OOO 262 692 HILLCREST CHAMPION PMMC017
 OO ZSI 949 CURAHEEN VIO ET R 171059860169
 MOO 151420930180 IE RACEVIEW MERLE-BEAUTY BATM031

OTEC ZMS 188 LYKKE INDUC P 41344-00508
 OMO ZMS 132 NORGÁRD CHARLIE P 42245-00814
 MO 4134400443 DK LYKKE FORGLEMMIGEJ P 41344-00443
 MMO 4134400239 DK LYKKE SMORBIOMST 41344-00239

OOM ZSI 065 FAN ET 069617000854
 OM ZSI 159 JEZULÁTKO P 092381026993
 MOM 1911 617 CZ P 092617001911

MA 168011 972 CZ /5 ot V 060000168011972
 OMM ZSI 013 SHAWEST LEGEND 1A P237580
 MM 106711 972 CZ V 060000106711972
 MMM 121154 611 CZ KAROL AGRO P 060000121154611

Vl.užit:nar: 39 kg ve 120d: 235 kg ve 210d: 408 kg v 365d: 643 kg / kříž: 139 cm
 Přírustek v testu : 1866 g / 105 přírustek od narození: 1680 g / 105 šourek 43 cm
 Věk při ZV 421 dní aktuálně k 26.03.17 hmotnost: 684 kg výška v kříži: 142 cm

PLEMENNÉ HODNOTY										LINEARNÍ HODNOCENÍ							
	pp	ru	pp	ru	TR	KT	OS	UT	Hmot	kříž	TR	KT	OS	UT	CE		
BÝK	PE	99	123	ME	99	94	101	98	96	97							
MATKA	PE	101	107	ME	95	108	100	104	102	103	655	143	23	20	18	7	68
OTEC	PE	95	125	ME	104	86	107	99	103	101	682	140	29	24	23	8	84

HODNOCEN: TR 9 / /10 KT / / OS / / UT Výsledek:

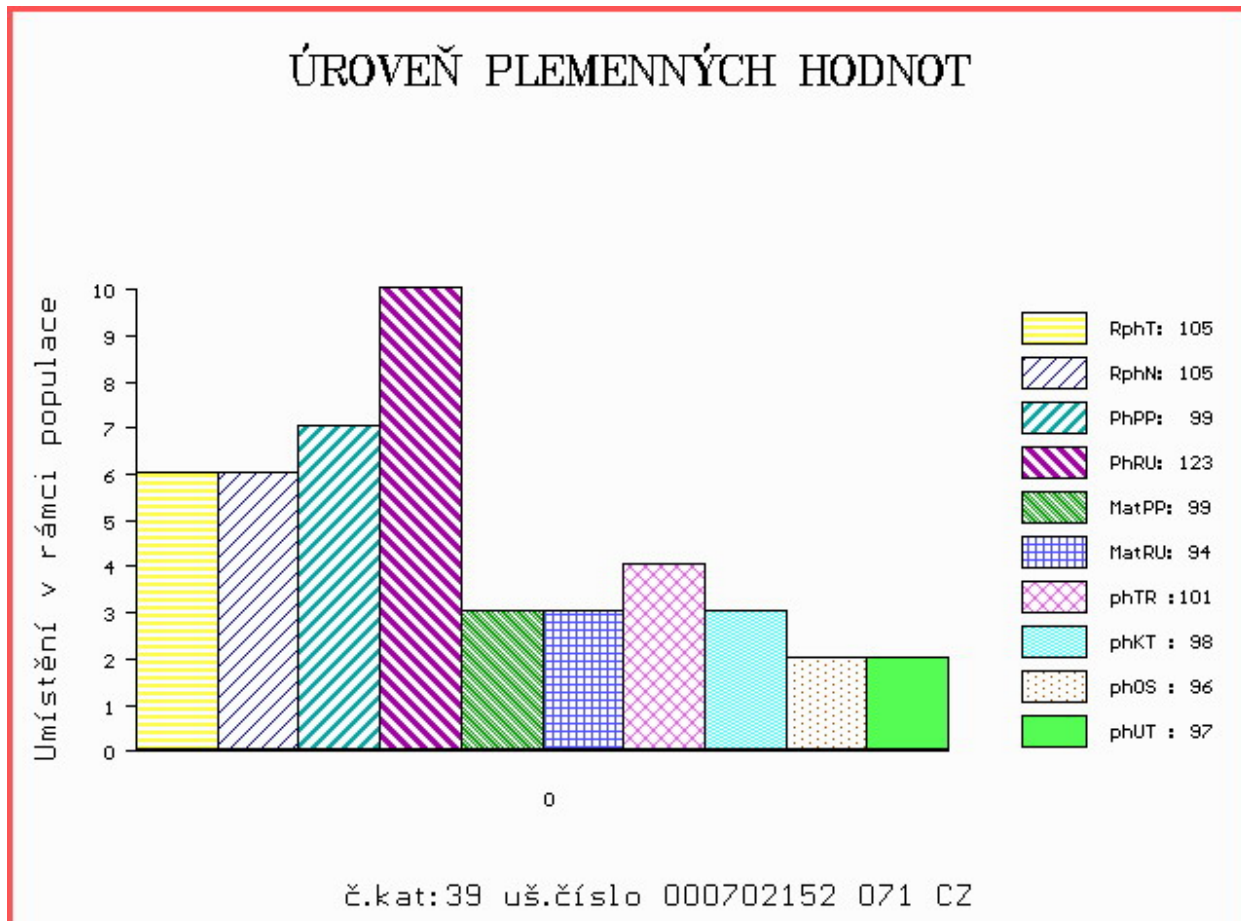

Číslo : **838441 032 CZ CORADO FM PP** Číslo katalogu 40
 Dat.nar. : 07.03.2016 Plemeno : S100 Masný simentál
 Chovatel : Moulis Pavel, Milínov
 Majitel : Jihočeský chovatel a.s.Č.Budějovice

OOO 268 240 SERUP REGENT P 41318-00491
 OO ZSI 495 HEDETOFT VITO PP 51546-02044
 MOO 5154601685 DK VIKINGHOLM PIA 51546-01685

OTEC ZSI 715 HESTEHAVEN DADDI P 107267-00098

OMO ZSI 286 LAMHOJ SUPERY P 70514-00150
 MO 10726700050 DK HESTEHAVEN BLIS 107267-00050
 MMO 1770100690 DK LANGO THORA P 17701-00690

OOM ZSI 287 SKOVLY UN POCO P 83204-00131
 OM ZSI 649 SKOT POLFIN ET P 134000522998072
 MOM 4134400359 DK LYKKE BAMBI P 41344-00359

MA 304867 932 CZ /3 ot P 421000304867932

OMM ZSI 106 HELD P 14.008 67735
 MM 111635 942 CZ OSMANKA Z PODLESÍ P 061000111635942
 MMM 110758 207 CZ CHYTRÁ VODŇANSKÁ P 145207110758

Vl.užit:nar: **43** kg ve 120d: **200** kg ve 210d: **320** kg v 365d: **540** kg / kříž: **135** cm
 Přírustek v testu : **1800 g / 106** přírustek od narození: **1419 g / 108** šourek **42** cm
 Věk při ZV **421** dní aktuálně k 26.03.17 hmotnost: **588** kg výška v kříži: **139** cm

PLEMENNÉ HODNOTY

LINEARNÍ HODNOCENÍ

	pp	ru	pp	ru	TR	KT	OS	UT	Hmot	kříž	TR	KT	OS	UT	CE		
BÝK	PE	84	99	ME	95	110	82	103	120	107							
MATKA	PE	64	75	ME	86	122	89	85	84	80	722	143	20	18	18	6	62
OTEC	PE	97	128	ME	107	94	97	86	83	84	0	0	0	0	0	0	0

HODNOCEN: TR 7 / / 8 KT / / OS / / UT Výsledek:

ÚROVEŇ PLEMENNÝCH HODNOT

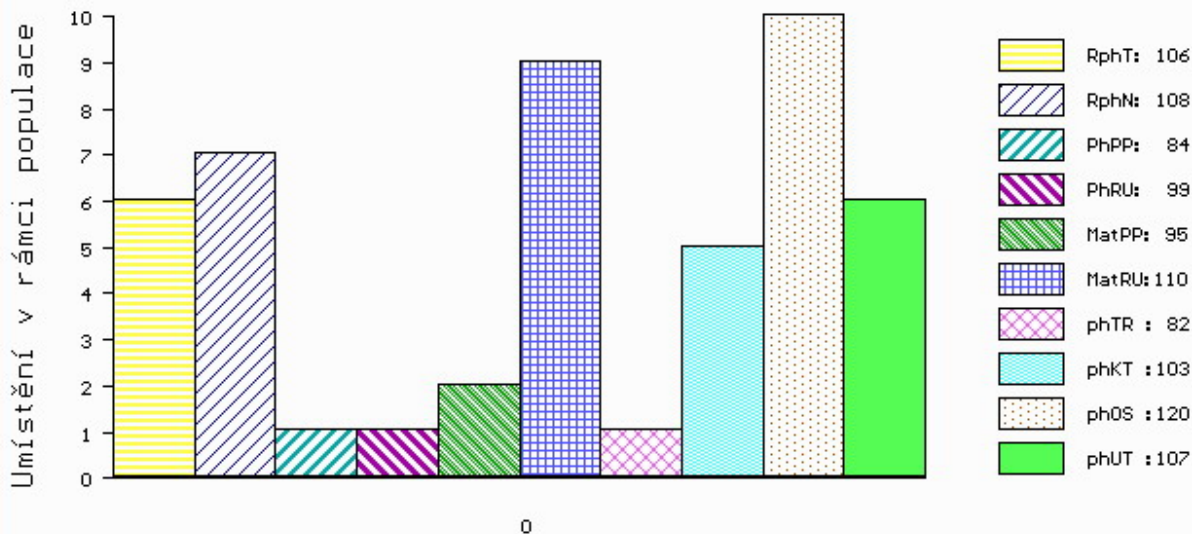

č.kat:40 uš.číslo 000838441 032 CZ

Číslo : **864834 032 CZ CÉČKO Z DROUHAVČE V** Číslo katalogu 41
 Dat.nar. : 11.03.2016 Plemeno : S100 Masný simentál
 Chovatel : Zelený Jiří, Drouhaveč
 Majitel : Jihočeský chovatel a.s. Č. Budějovice

OOO ZSI 568 LYKKE DIXIE PP 41344-00399
 OO ZSI 844 URBAN PP 398000698129032
 MOO 240105 932 CZ P 398000240105932

Otec ZMS 187 ZELINKA Z NOVÉ VODY V 429000640252071

OMO 272 594 CASTLEGALE TITAN 241102561149
 MO 560363400519 UK INNERWICK ANNABELLE R 560363400519
 MMO 0 INNERWICK HEATHER F055175

OOM ZSI 188 VINGEGAARD ROCKY P 41524-00877
 OM ZSI 517 OREL Z BĚSNA P 037000107610042
 MOM 105972 407 CZ R 037000105972407

MA 287571 932 CZ /5 ot TETRA Z DROUHAVČE P 199000287571932

OMM SIP 160 CHLUM P 092381010871
 MM 117645 932 CZ MILOS JACKPOT NINA P 045000117645932
 MMM 108148 304 CZ MILOS JACKPOT 7J P 045304108148

Vl.užit:nar: 40 kg ve 120d: 210 kg ve 210d: 328 kg v 365d: 587 kg / kříž: 145 cm
 Přírustek v testu : 2091 g / 109 přírustek od narození: 1505 g / 104 šourek 43 cm
 Věk při ZV 417 dní aktuálně k 26.03.17 hmotnost: 612 kg výška v kříži: 145 cm

PLEMENNÉ HODNOTY

LINEARNÍ HODNOCENÍ

	pp	ru	pp	ru	TR	KT	OS	UT	Hmot	kříž	TR	KT	OS	UT	CE		
BÝK	PE	101	100	ME	104	99	115	117	116	118							
MATKA	PE	112	88	ME	95	101	91	81	86	87	804	148	27	22	20	8	77
Otec	PE	94	106	ME	109	98	100	88	94	93	704	145	29	22	21	8	80

HODNOCEN: TR 10 / / 9 KT / / OS / / UT Výsledek:

ÚROVEŇ PLEMENNÝCH HODNOT

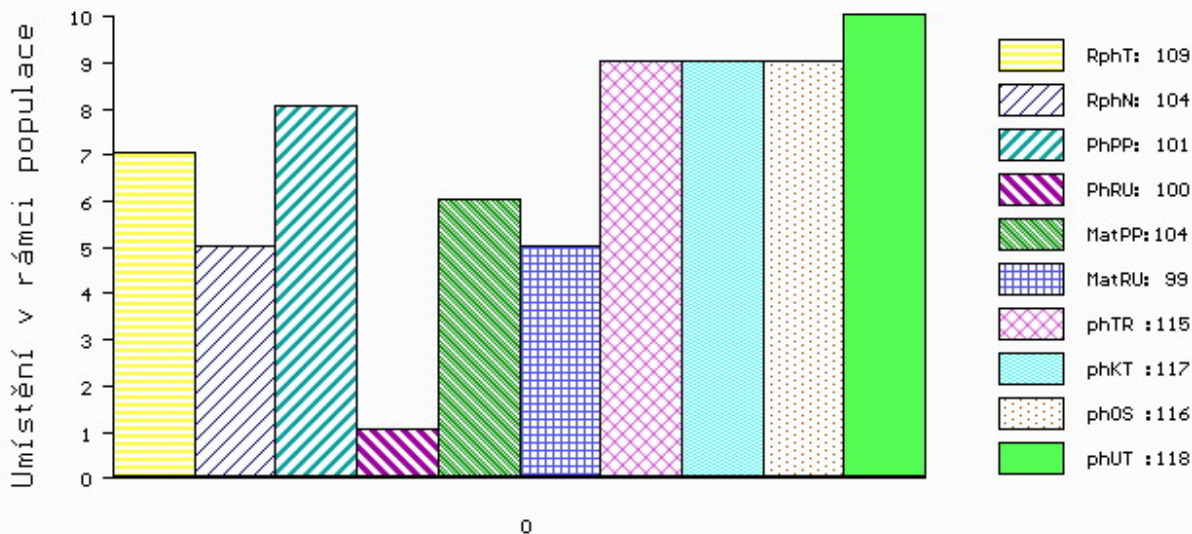

č.kat:41 uš.číslo 000864834 032 CZ

Číslo : **979490 061 CZ CEJLON Z LIBOCHOVÉ R** Číslo katalogu 42
 Dat.nar. : 11.03.2016 Plemeno : S100 Masný simentál
 Chovatel : Poláková Zdenka, Dolní Libochová
 Majitel : Poláková Zdenka, Dolní Libochová

OOO 268 240 SERUP REGENT P 41318-00491
 OO ZSI 495 HEDETOFT VITO PP 51546-02044
 MOO 5154601685 DK VIKINGHOLM PIA 51546-01685

OTEC ZSI 961 UJKO AGROCHYT P 392000743266061
 OMO ZSI 488 KEELDRUM SCHUBERT R M065739
 MO 380913 961 CZ OLINKA AGROCHYT P 392000380913961
 MMO 193698 961 CZ OUŠKO JUNIOR AGROCHYT P 392000193698961

OOM 271 789 STAR HUGO IS2
 OM ZSI 703 SEEPA TEE JAY R 271437490040
 MOM 69 IE HILLCREST JOAN IEBRLQ0069G

MA 461581 961 CZ /3 ot BERTA Z LIBOCHOVÉ P 425000461581961
 OMM ZSI 495 HEDETOFT VITO PP 51546-02044
 MM 380916 961 CZ SYLVINKA AGROCHYT P 392000380916961
 MMM 287375 961 CZ SYLVA AGROCHYT V 392000287375961

Vl.užit:nar: 40 kg ve 120d: 222 kg ve 210d: 318 kg v 365d: 623 kg / kříž: 654 cm
 Přírustek v testu : 2166 g / 113 přírustek od narození: 1616 g / 112 šourek 41 cm
 Věk při ZV 417 dní aktuálně k 26.03.17 hmotnost: 654 kg výška v kříži: 654 cm

PLEMENNÉ HODNOTY										LINEARNÍ HODNOCENÍ							
	pp	ru	pp	ru	TR	KT	OS	UT		Hmot	kříž	TR	KT	OS	UT	CE	
BÝK	PE	99	117	ME	113	93	86	82	82	81							
MATKA	PE	102	109	ME	114	92	76	76	79	76	650	142	23	19	17	6	65
OTEC	PE	92	130	ME	115	94	104	116	116	115	785	146	27	23	21	8	79

HODNOCEN: TR 10 / /10 KT / / OS / / UT Výsledek:

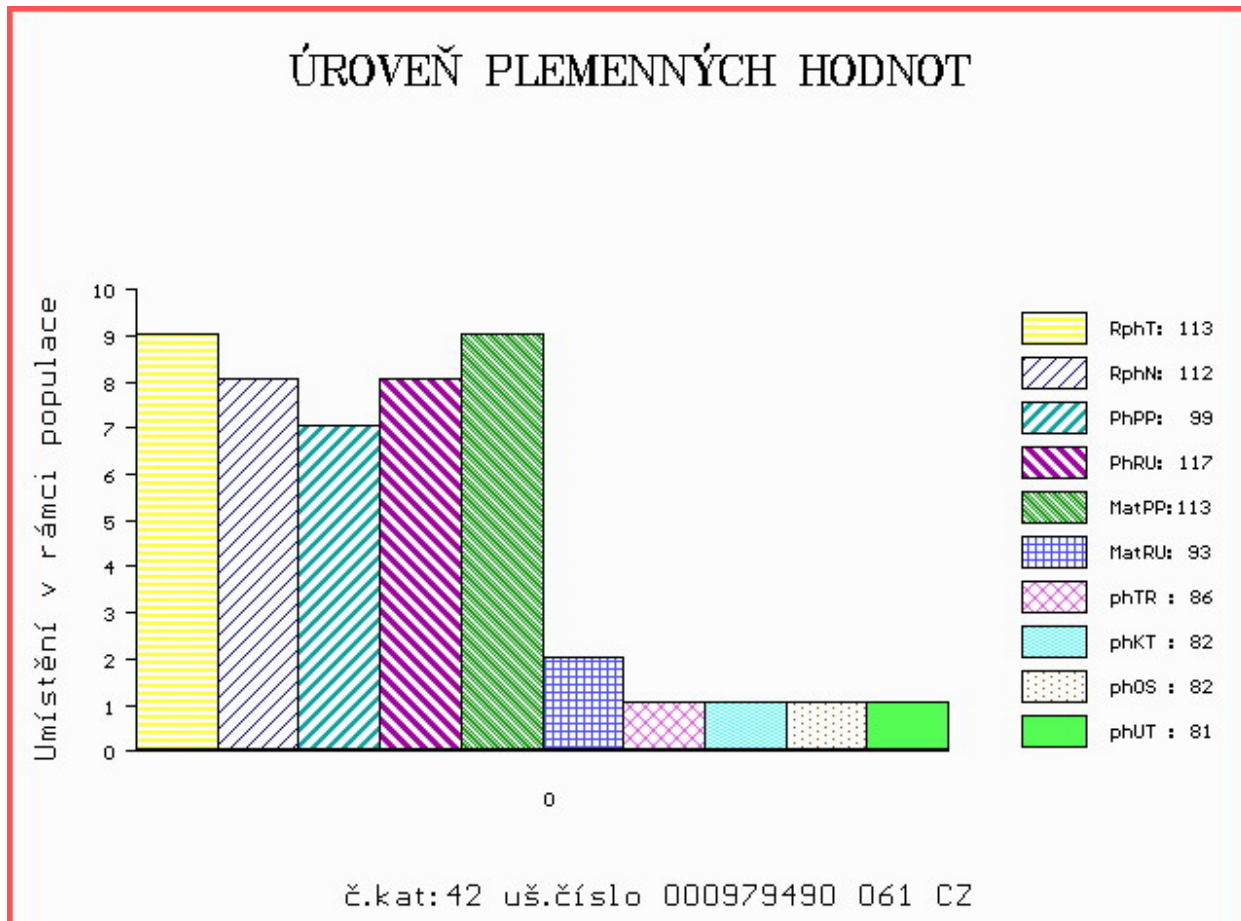

Číslo : **695098 081 CZ CICERO Z FULNEKU PP** Číslo katalogu 43
 Dat.nar. : 13.03.2016 Plemeno : S100 Masný simentál
 Chovatel : Ševčík Jiří, Jerlochovice
 Majitel : Ševčík Jiří, Jerlochovice

OOO 271 961 POPES LAIRD M055700
 OO ZSI 717 CORSKIE RADIUM R M063307
 MOO 0 CORSKIE ALEXIS E11 F043772

O TEC ZMS 057 VÍTEŽ Z NOVÉ VODY P 429000619417071

OMO ZSI 159 JEZULÁTKO P 092381026993
 MO 168020 972 CZ SIMONA AGRO PP 060000168020972
 MMO 121143 611 CZ KLÁRA AGRO P 060000121143611

OOM 265 180 VINGEGAARD JERICHO P 41524-00558

OM ZSI 215 VINGEGAARD SIRIUS PP 41524-00909

MOM 4152400622 DK VINGEGAARD MADONNA 41524-00622

MA 166450 972 CZ /5 ot SEPIE POLFIN PP 339000166450972

OMM ZSI 132 CHRISTLkindl P 251765109672

MM 40407 645 CZ P 339000040407645

MMM 5585 617 CZ MS BCM 2B PG295634

Vl.užit:nar: **44** kg ve 120d: **244** kg ve 210d: **381** kg v 365d: **617** kg / kříž: **138** cm
 Přírustek v testu : **1475 g / 87** přírustek od narození: **1569 g / 92** šourek **39** cm
 Věk při ZV **415** dní aktuálně k 26.03.17 hmotnost: **637** kg výška v kříži: **138** cm

PLEMENNÉ HODNOTY										LINEARNÍ HODNOCENÍ								
	pp	ru	pp	ru	TR	KT	OS	UT		Hmot	kříž	TR	KT	OS	UT	CE		
BÝK	PE	98	121	ME	101	92	120	124	119	123								
MATKA	PE	103	95	ME	106	98	106	98	95	97	700	/	141	20	18	18	6	62
O TEC	PE	82	132	ME	104	90	110	106	101	102	712	/	147	28	20	20	7	75

HODNOCEN: TR 7 / /10 KT / / OS / / UT Výsledek:

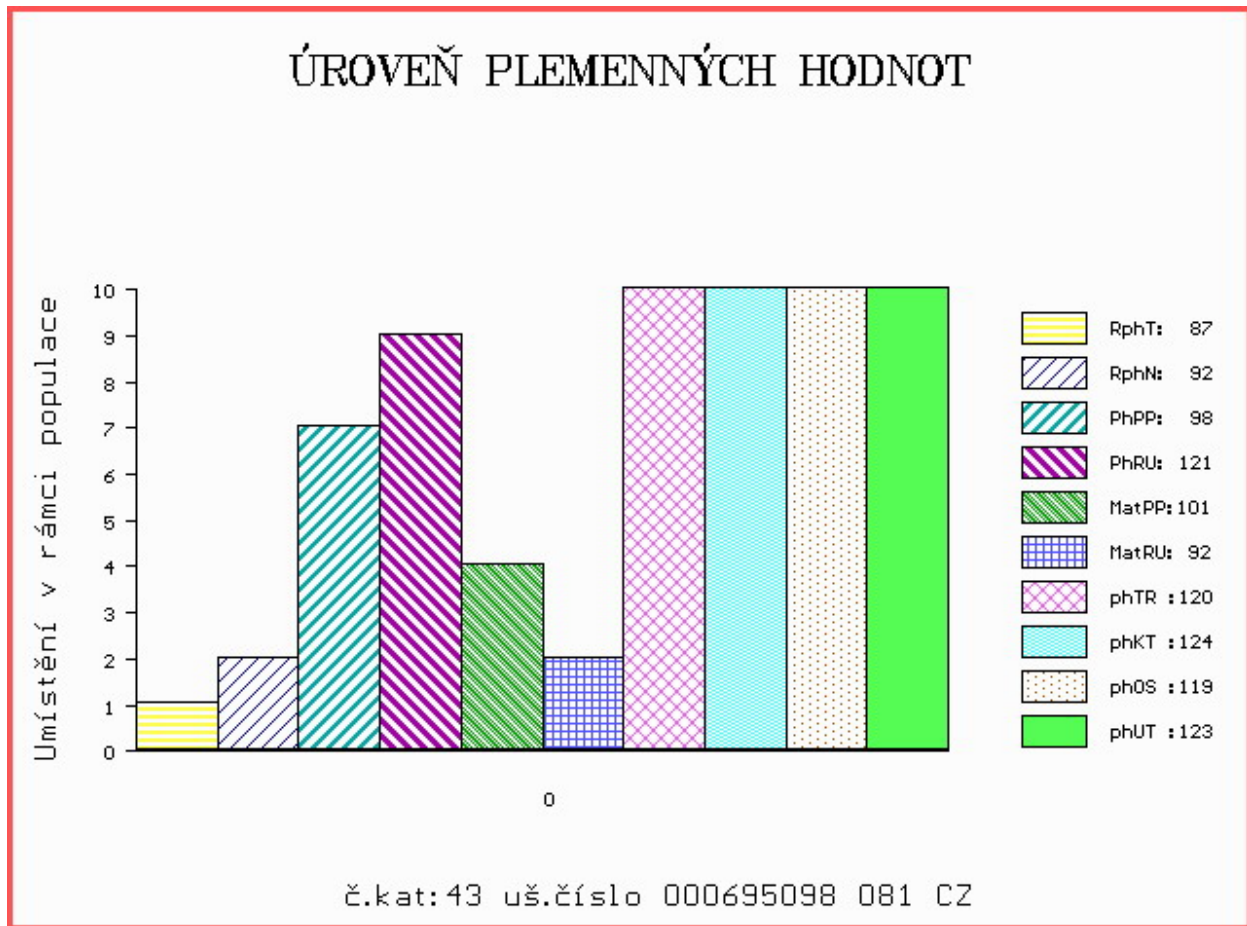

Číslo : **864835 032 CZ CESAR Z DROUHAVČE PP** Číslo katalogu 44
 Dat.nar. : 13.03.2016 Plemeno : S100 Masný simentál
 Chovatel : Zelený Jiří, Drouhaveč
 Majitel : Jihočeský chovatel a.s.Č.Budějovice

OOO ZSI 568 LYKKE DIXIE PP 41344-00399
 OO ZSI 844 URBAN PP 398000698129032
 MOO 240105 932 CZ P 398000240105932

Otec ZMS 187 ZELINKA Z NOVÉ VODY V 429000640252071

OMO 272 594 CASTLEGALE TITAN 241102561149
 MO 560363400519 UK INNERWICK ANNABELLE R 560363400519
 MMO 0 INNERWICK HEATHER F055175

OOM ZSI 400 HEDETOFT UNITED P 80185-00096
 OM ZSI 611 REPPY Z MALEŠIC P 410000194983031
 MOM 239321 931 CZ P 372000239321931

MA 350096 932 CZ /3 ot P 199000350096932

OMM SIP 160 CHLUM P 092381010871
 MM 166677 932 CZ P 045000166677932
 MMM 51316 446 CZ RWU MISS POL ANKONY 35C P PG312148

Vl.užit:nar: 40 kg ve 120d: 210 kg ve 210d: 301 kg v 365d: 541 kg / kříž: 142 cm
 Přírustek v testu : 1708 g / 103 přírustek od narození: 1381 g / 100 šourek 40 cm
 Věk při ZV 415 dní aktuálně k 26.03.17 hmotnost: 562 kg výška v kříži: 142 cm

PLEMENNÉ HODNOTY

LINEARNÍ HODNOCENÍ

	pp	ru	pp	ru	TR	KT	OS	UT	Hmot	kříž	TR	KT	OS	UT	CE		
BÝK	PE	105	111	ME	106	87	115	117	116	116							
MATKA	PE	115	116	ME	102	76	111	92	86	90	608	144	22	19	16	6	63
Otec	PE	94	106	ME	109	98	100	88	94	93	704	145	29	22	21	8	80

HODNOCEN: TR 9 / / 8 KT / / OS / / UT Výsledek:

ÚROVEŇ PLEMENNÝCH HODNOT

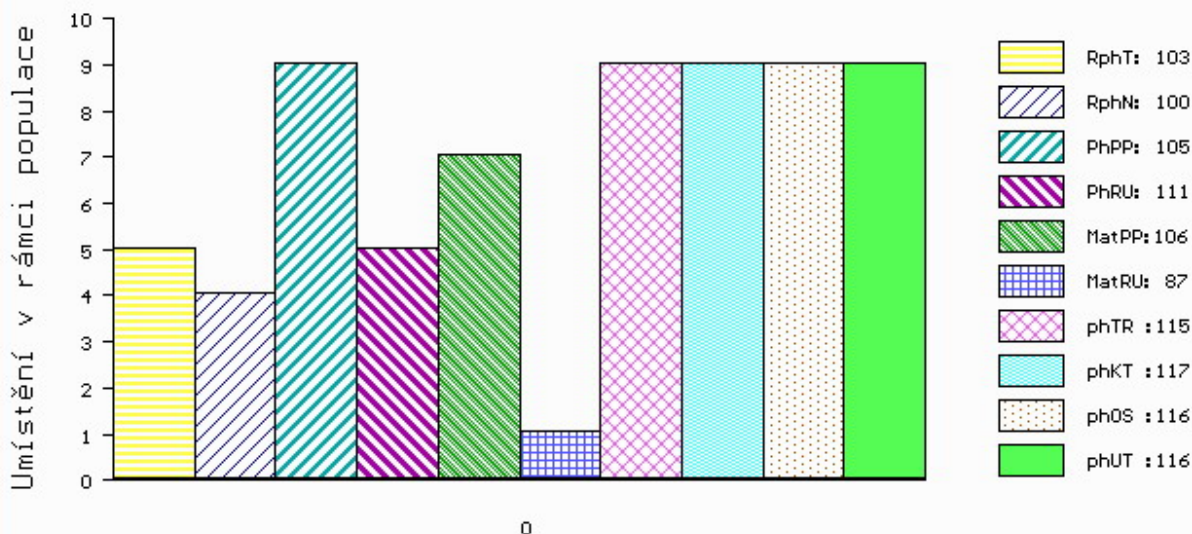

č.kat:44 uš.číslo 000864835 032 CZ

Číslo : **695101 081 CZ CAŠMÍR FULNEKU PP** Číslo katalogu 45
 Dat.nar. : 14.03.2016 Plemeno : S100 Masný simentál
 Chovatel : Ševčík Jiří, Jerlochovice
 Majitel : Ševčík Jiří, Jerlochovice

OOO ZSI 283 LYKKE SIRIUS P 41344-00241
 OO ZSI 821 SNAEBUM CAMPARI PP 27907-00717
 MOO 2790700686 DK SNAEBUM THEODORA P 27907-00686

OTEC ZMS 283 LYKKE KASHMIR PP 41344-00523
 OMO ZSI 829 LANGO AUGUST/ATOS PP 17701-00844
 MO 4134400413 DK LYKKE DIDLINA PP 41344-00413
 MMO 4134400294 DK LYKKE ULUPULU P 41344-00294

OOM ZSI 390 LYKKE ATLANTIS P 41344-00347
 OM ZSI 569 LYKKE DAMASK PP 41344-00404
 MOM 4134400184 DK LYKKE OPULUS ET P 41344-00184

MA 181015 972 CZ /3 ot UNI POLFIN P 339000181015972
 OMM SIP 007 IGOR 21876-0114
 MM 15357 932 CZ R 164000015357932
 MMM 4003 617 CZ R 68115-0122

Vl.užit:nar: **44** kg ve 120d: **215** kg ve 210d: **365** kg v 365d: **637** kg / kříž: **143** cm
 Přírustek v testu : **1900 g / 95** přírustek od narození: **1629 g / 94** šourek **42** cm
 Věk při ZV **414** dní aktuálně k 26.03.17 hmotnost: **658** kg výška v kříži: **143** cm

PLEMENNÉ HODNOTY										LINEARNÍ HODNOCENÍ							
	pp	ru	pp	ru	TR	KT	OS	UT	Hmot	kříž	TR	KT	OS	UT	CE		
BÝK	PE	92	114	ME	117	88	97	100	100	100							
MATKA	PE	91	102	ME	118	95	105	112	111	109	620	154	23	16	15	5	59
OTEC	PE	92	127	ME	116	81	113	107	108	110	792	150	29	22	25	9	85

HODNOCEN: TR 10 / /10 KT / / OS / / UT Výsledek:

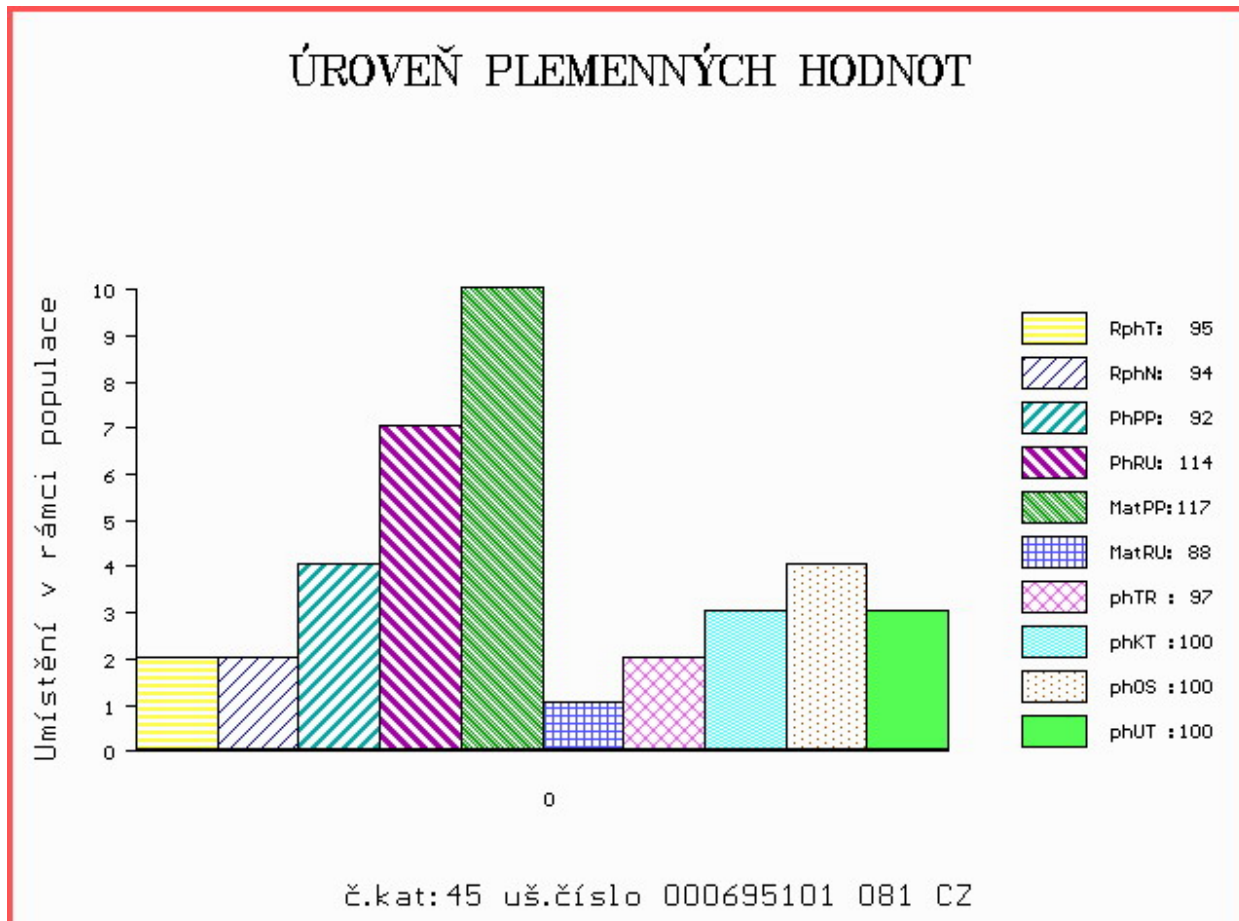

Číslo : 702153 071 CZ COSTIK Z NOVÉ VODY PP Číslo katalogu 46
 Dat.nar. : 15.03.2016 Plemeno : S100 Masný simentál
 Chovatel : Reinold Manfred, Stará Červená Voda
 Majitel : Reinold Manfred, Stará Červená Voda

OOO 290 523 CHAMPION AV ÁBUEN P SWE 91531
 OO CHE 001 IMPULS AV HOG P SWE 93918
 MOO 304870507 SE ARIANE AV HÄGGENÄS R SWE 76340

OTEC ZMS 108 MUSTIK AV BOLLERUP P SWE 95610
 OMO ZSI 400 HEDETOFT UNITED P 80185-00096
 MO 590630452 SE REBECKA AV BOLLERUP P SWE 97019
 MMO 590630421 SE REBECKA AV BOLLERUP P SWE 97018

OOM 272 806 MOLDAU CLINTON P 72142-00207
 OM ZSI 820 MOLDAU ERASMUS PP 72142-00235
 MOM 7214200202 DK MOLDAU BARBARA P 72142-00202

MA 262125 971 CZ /1 ot P 429000262125971
 OMM ZSI 159 JEZULÁTKO P 092381026993
 MM 168020 972 CZ SIMONA AGRO PP 060000168020972
 MMM 121143 611 CZ KLÁRA AGRO P 060000121143611

Vl.užit:nar: 35 kg ve 120d: 219 kg ve 210d: 372 kg v 365d: 622 kg / kříž: 138 cm
 Přírustek v testu : 1858 g / 104 přírustek od narození: 1609 g / 102 šourek 41 cm
 Věk při ZV 413 dní aktuálně k 26.03.17 hmotnost: 640 kg výška v kříži: 138 cm

PLEMENNÉ HODNOTY

LINEARNÍ HODNOCENÍ

	pp	ru	pp	ru	TR	KT	OS	UT	Hmot	kříž	TR	KT	OS	UT	CE		
BÝK	PE	106	129	ME	101	86	101	98	96	97							
MATKA	PE	83	122	ME	102	96	99	83	81	84	720	151	28	21	20	7	76
OTEC	PE	116	122	ME	104	85	116	113	106	113	0	0	0	0	0	0	0

HODNOCEN: TR 7 / /10 KT / / OS / / UT Výsledek:

ÚROVEŇ PLEMENNÝCH HODNOT

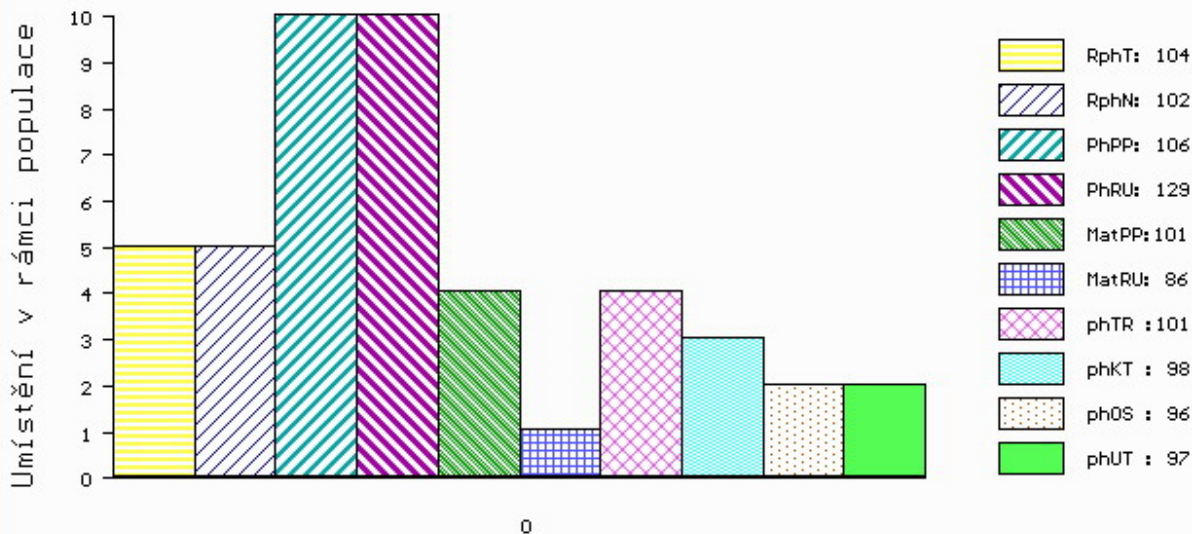

č.kat:46 uš.číslo 000702153 071 CZ

Číslo : **571809 042 CZ CASTRO Z BĚSNA PP** Číslo katalogu 47
 Dat.nar. : 18.03.2016 Plemeno : S100 Masný simentál
 Chovatel : Zemědělská společnost Blšany
 Majitel : Zemědělská společnost Blšany

OOO ZSI 284 HOLM ULRICK P 36545-00514
 OO ZSI 507 PRIMA ET PP 392000573000061
 MOO 181048 931 CZ PP 145000181048931

OTEC ZMS 079 UNION Z BĚSNA PP 037000544060042
 OMO ZSI 342 VINGEGAARD SAMSON ET P 41524-00918
 MO 120746 942 CZ P 037000120746942
 MMO 108446 407 CZ P 037000108446407

OOM 265 452 KOKO P 13.006 32358
 OM ZSI 223 KONNY 13.015 55970
 MOM 1300275884 DE 13.002 75884

MA 143561 942 CZ /4 ot P 037000143561942
 OMM ZSI 155 OSTERVANG RINGO ET P 86152-00152
 MM 101314 942 CZ P 037000101314942
 MMM 105971 407 CZ P 037407105971

Vl.užit:nar: 37 kg ve 120d: 222 kg ve 210d: 317 kg v 365d: 614 kg / kříž: 141 cm
 Přírustek v testu : 1916 g / 102 přírustek od narození: 1590 g / 97 šourek 40 cm
 Věk při ZV 410 dní aktuálně k 26.03.17 hmotnost: 630 kg výška v kříži: 141 cm

PLEMENNÉ HODNOTY										LINEARNÍ HODNOCENÍ								
	pp	ru	pp	ru	TR	KT	OS	UT		Hmot	kříž	TR	KT	OS	UT	CE		
BÝK	PE	101	103	ME	107	104	91	97	104	100								
MATKA	PE	106	103	ME	111	96	82	73	71	72	678	/	147	21	17	16	6	60
OTEC	PE	95	103	ME	103	111	98	103	103	101	684	/	147	25	20	19	7	71

HODNOCEN: TR 9 / /10 KT / / OS / / UT Výsledek:

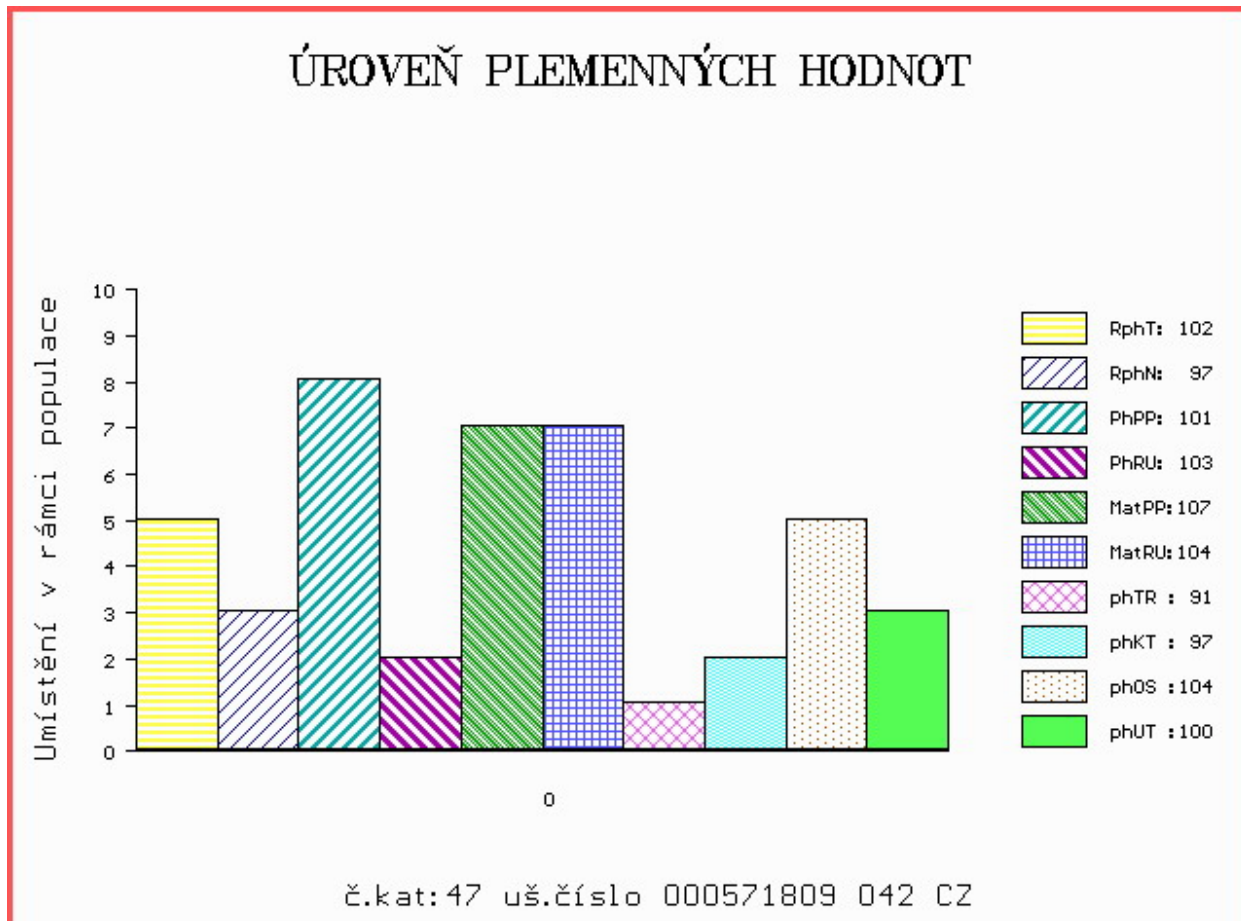

Číslo : **636030 072 CZ CYLINDR Z BÁNOVA P** Číslo katalogu 48
 Dat.nar. : 18.03.2016 Plemeno : S100 Masný simentál
 Chovatel : ZEAS Bánov, a.s.
 Majitel : ZEAS Bánov, a.s.

OOO 290 098 GS MAX 227 007 562
 OO ZSI 400 HEDETOFT UNITED P 80185-00096
 MOO 8018500057 DK HEDETOFT PATRICIA P 80185-00057

OTEC ZSI 714 VINGEGAARD CRASSUS P 41524-01205
 OMO 269 776 VINGEGAARD POWERBOY P 41524-00784
 MO 4152400920 DK VINGEGAARD SAVANA P 41524-00920
 MMO 4152400633 DK VINGEGAARD MON CHERI P 41524-00633

OOM ZSI 390 LYKKE ATLANTIS P 41344-00347
 OM SIP 893 ROUS VODŇANSKÝ P 145000624438031
 MOM 23508 267 CZ MS BCM STAR 54D P PG368342

MA 801421381 SK /3 ot GOMBÍKA MOVIS P 09000801421381
 OMM 268 232 AGSK SIR SKALICA 2183 P 721206002183
 MM 800186303 SK AGSK MISS SKALICA 186303 P 721206186303
 MMM 2192859 SK AGSK MISS POL RED 02192 002859002192

Vl.užit:nar: **45** kg ve 120d: **230** kg ve 210d: **370** kg v 365d: **634** kg / kříž: **140** cm
 Přírustek v testu : **1866 g / 114** přírustek od narození: **1617 g / 112** šourek **44** cm
 Věk při ZV **410** dní aktuálně k 26.03.17 hmotnost: **648** kg výška v kříži: **140** cm

PLEMENNÉ HODNOTY

LINEARNÍ HODNOCENÍ

	pp	ru	ME	pp	ru	TR	KT	OS	UT	Hmot	kříž	TR	KT	OS	UT	CE	
BÝK	PE	72	115	ME	103	103	104	107	105	106							
MATKA	PE	78	93	ME	100	115	102	107	106	107	736	146	25	19	17	6	67
OTEC	PE	64	123	ME	100	97	105	98	93	96	0	0	0	0	0	0	0

HODNOCEN: TR 8 / /10 KT / / OS / / UT Výsledek:

ÚROVEŇ PLEMENNÝCH HODNOT

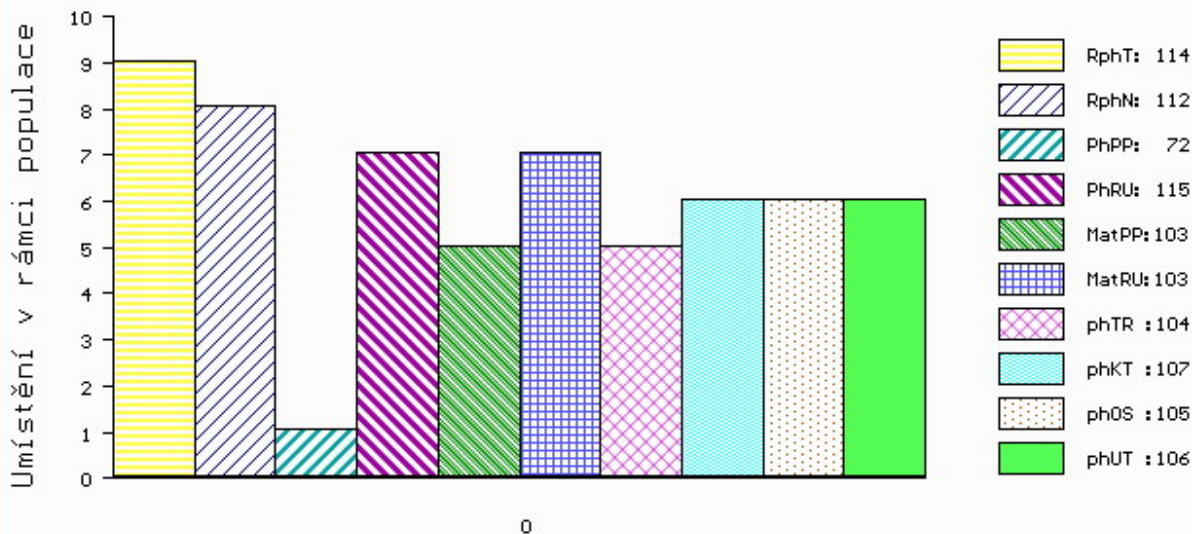

č.kat:48 uš.číslo 000636030 072 CZ

Číslo : **695104 081 CZ CARUSEL Z FULNEKU PP** Číslo katalogu 49
 Dat.nar. : 18.03.2016 Plemeno : S100 Masný simentál
 Chovatel : Ševčík Jiří, Jerlochovice
 Majitel : Ševčík Jiří, Jerlochovice

OOO ZSI 283 LYKKE SIRIUS P 41344-00241
 OO ZSI 821 SNAEBUM CAMPARI PP 27907-00717
 MOO 2790700686 DK SNAEBUM THEODORA P 27907-00686

OTEC ZMS 283 LYKKE KASHMIR PP 41344-00523
 OMO ZSI 829 LANGO AUGUST/ATOS PP 17701-00844
 MO 4134400413 DK LYKKE DIDLINA PP 41344-00413
 MMO 4134400294 DK LYKKE ULUPULU P 41344-00294

OOM ZSI 390 LYKKE ATLANTIS P 41344-00347
 OM ZSI 569 LYKKE DAMASK PP 41344-00404
 MOM 4134400184 DK LYKKE OPULUS ET P 41344-00184

MA 194362 972 CZ /3 ot ULRIKA POLFIN P 339000194362972
 OMM SIP 007 IGOR 21876-0114
 MM 6943 932 CZ R 164000006943932
 MMM 9840 617 CZ P 164617009840

Vl.užit:nar: 51 kg ve 120d: 218 kg ve 210d: 369 kg v 365d: 606 kg / kříž: 143 cm
 Přírustek v testu : 1575 g / 85 přírustek od narození: 1520 g / 89 šourek 40 cm
 Věk při ZV 410 dní aktuálně k 26.03.17 hmotnost: 618 kg výška v kříži: 143 cm

PLEMENNÉ HODNOTY										LINEARNÍ HODNOCENÍ							
	pp	ru	pp	ru	TR	KT	OS	UT	Hmot	kříž	TR	KT	OS	UT	CE		
BÝK	PE	86	122	ME	121	83	91	94	95	92							
MATKA	PE	94	109	ME	118	88	103	111	111	110	730	144	23	18	17	6	64
OTEC	PE	92	127	ME	116	81	113	107	108	110	792	150	29	22	25	9	85

HODNOCEN: TR 10 / /10 KT / / OS / / UT Výsledek:

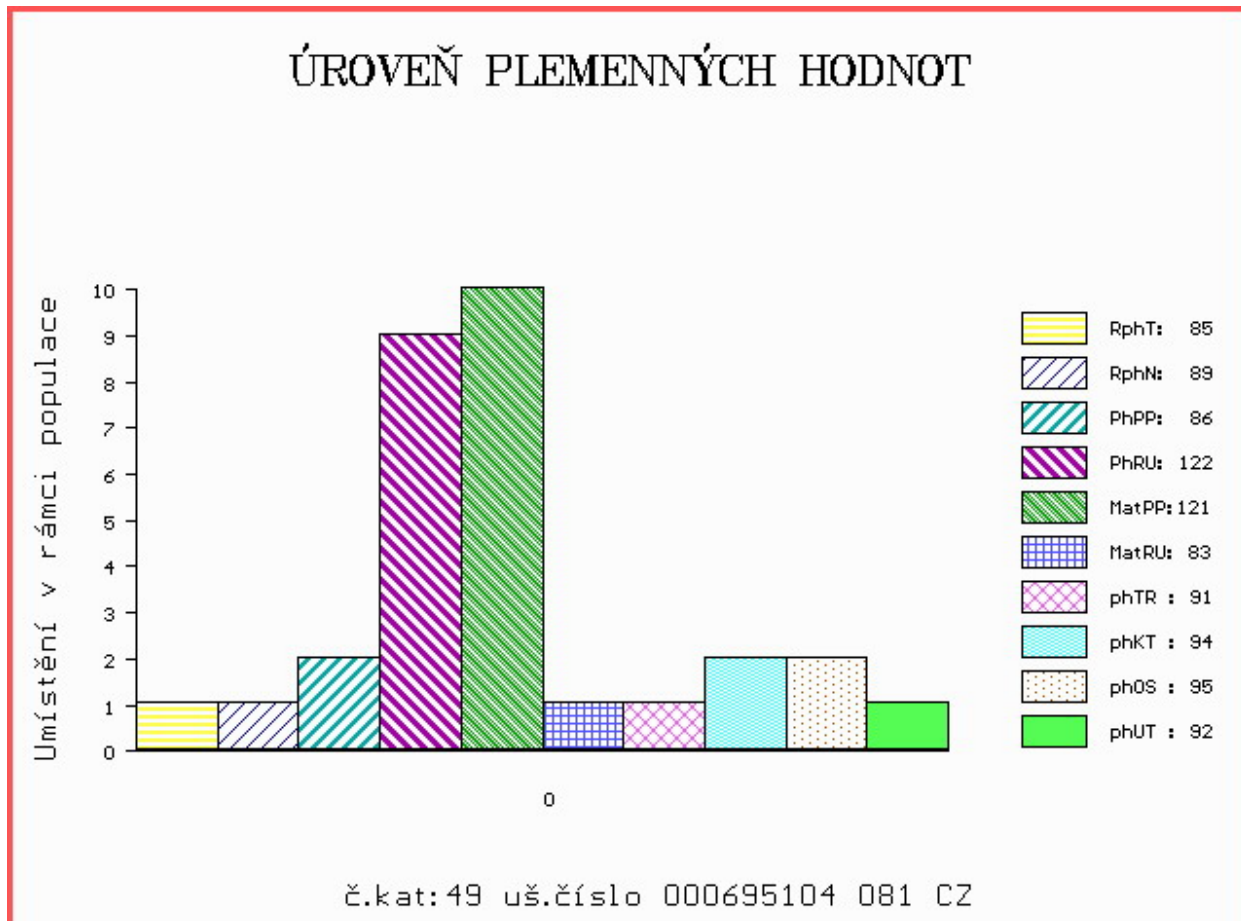

Číslo : **571812 042 CZ CATARZE Z BĚSNA PP** Číslo katalogu 50
 Dat.nar. : 19.03.2016 Plemeno : S100 Masný simentál
 Chovatel : Zemědělská společnost Blšany
 Majitel : ZS Blšany + JCH Č.Budějovice

OOO ZSI 095 HILLARY P 14.002 71905
 OO ZSI 178 JIŘÍK VODŇANSKÝ P 145287117144
 MOO 23516 267 CZ MS BCM STAR 63D P PG368350

OTEC ZMS 210 ZORAN Z BĚSNA PP 037000549959042
 OMO ZSI 188 VINGEGAARD ROCKY P 41524-00877
 MO 7363 942 CZ P 037000007363942
 MMO 108432 407 CZ P 037000108432407

OOM 265 452 KOKO P 13.006 32358
 OM ZSI 223 KONNY 13.015 55970
 MOM 1300275884 DE 13.002 75884

MA 137038 942 CZ /5 ot P 037000137038942
 OMM HOB 001 HO 872376 013733/76
 MM 108009 407 CZ P 037000108009407
 MMM 2681 617 CZ R 1460027

Vl.užit:nar: **41** kg ve 120d: **238** kg ve 210d: **309** kg v 365d: **592** kg / kříž: **140** cm
 Přírustek v testu : **1850 g / 99** přírustek od narození: **1516 g / 101** šourek **41** cm
 Věk při ZV **409** dní aktuálně k 26.03.17 hmotnost: **605** kg výška v kříži: **140** cm

PLEMENNÉ HODNOTY										LINEARNÍ HODNOCENÍ								
	pp	ru	pp	ru	TR	KT	OS	UT		Hmot	kříž	TR	KT	OS	UT	CE		
BÝK	PE	100	114	ME	91	98	100	102	107	105								
MATKA	PE	106	97	ME	103	97	98	112	112	110	640	/	143	22	19	15	6	62
OTEC	PE	93	132	ME	78	100	79	78	79	77	768	/	144	25	20	19	7	71

HODNOCEN: TR 8 / /10 KT / / OS / / UT Výsledek:

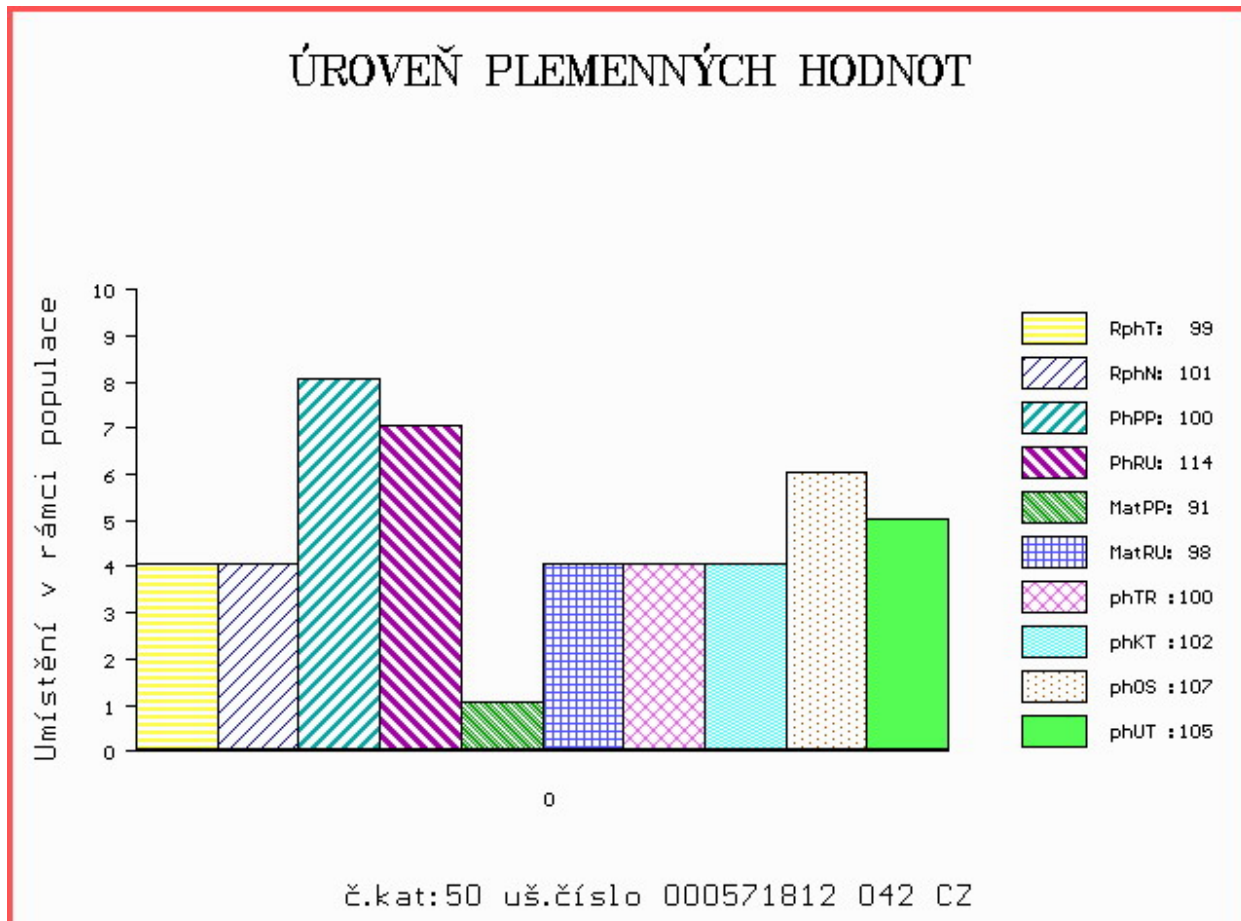

Číslo : **695105 081 CZ CALAMÁR Z FULNEKU PP** Číslo katalogu 51
 Dat.nar. : 20.03.2016 Plemeno : S100 Masný simentál
 Chovatel : Ševčík Jiří, Jerlochovice
 Majitel : Ševčík Jiří, Jerlochovice

OOO ZSI 283 LYKKE SIRIUS P 41344-00241
 OO ZSI 821 SNAEBUM CAMPARI PP 27907-00717
 MOO 2790700686 DK SNAEBUM THEODORA P 27907-00686

Otec ZMS 283 LYKKE KASHMIR PP 41344-00523
 OMO ZSI 829 LANGO AUGUST/ATOS PP 17701-00844
 MO 4134400413 DK LYKKE DIDLINA PP 41344-00413
 MMO 4134400294 DK LYKKE ULUPULU P 41344-00294

OOM ZSI 390 LYKKE ATLANTIS P 41344-00347
 OM ZSI 569 LYKKE DAMASK PP 41344-00404
 MOM 4134400184 DK LYKKE OPULUS ET P 41344-00184

MA 194356 972 CZ /3 ot ULICE POLFIN P 339000194356972
 OMM ZSI 281 LYKKE ULF P 41344-00303
 MM 144064 972 CZ R 339000144064972
 MMM 15343 932 CZ LINDA OD BÍLÉHO DOMU P 164000015343932

Vl.užit:nar: 50 kg ve 120d: 195 kg ve 210d: 354 kg v 365d: 557 kg / kříž: 145 cm
 Přírustek v testu : 1208 g / 79 přírustek od narození: 1388 g / 81 šourek 39 cm
 Věk při ZV 408 dní aktuálně k 26.03.17 hmotnost: 565 kg výška v kříži: 145 cm

PLEMENNÉ HODNOTY										LINEARNÍ HODNOCENÍ							
	pp	ru	pp	ru	TR	KT	OS	UT		Hmot	kříž	TR	KT	OS	UT	CE	
BÝK	PE	91	115	ME	119	89	112	110	107	108							
MATKA	PE	90	103	ME	122	96	102	107	113	115	645	145	24	19	17	7	67
Otec	PE	92	127	ME	116	81	113	107	108	110	792	150	29	22	25	9	85

HODNOCEN: TR 10 / / 8 KT / / OS / / UT Výsledek:

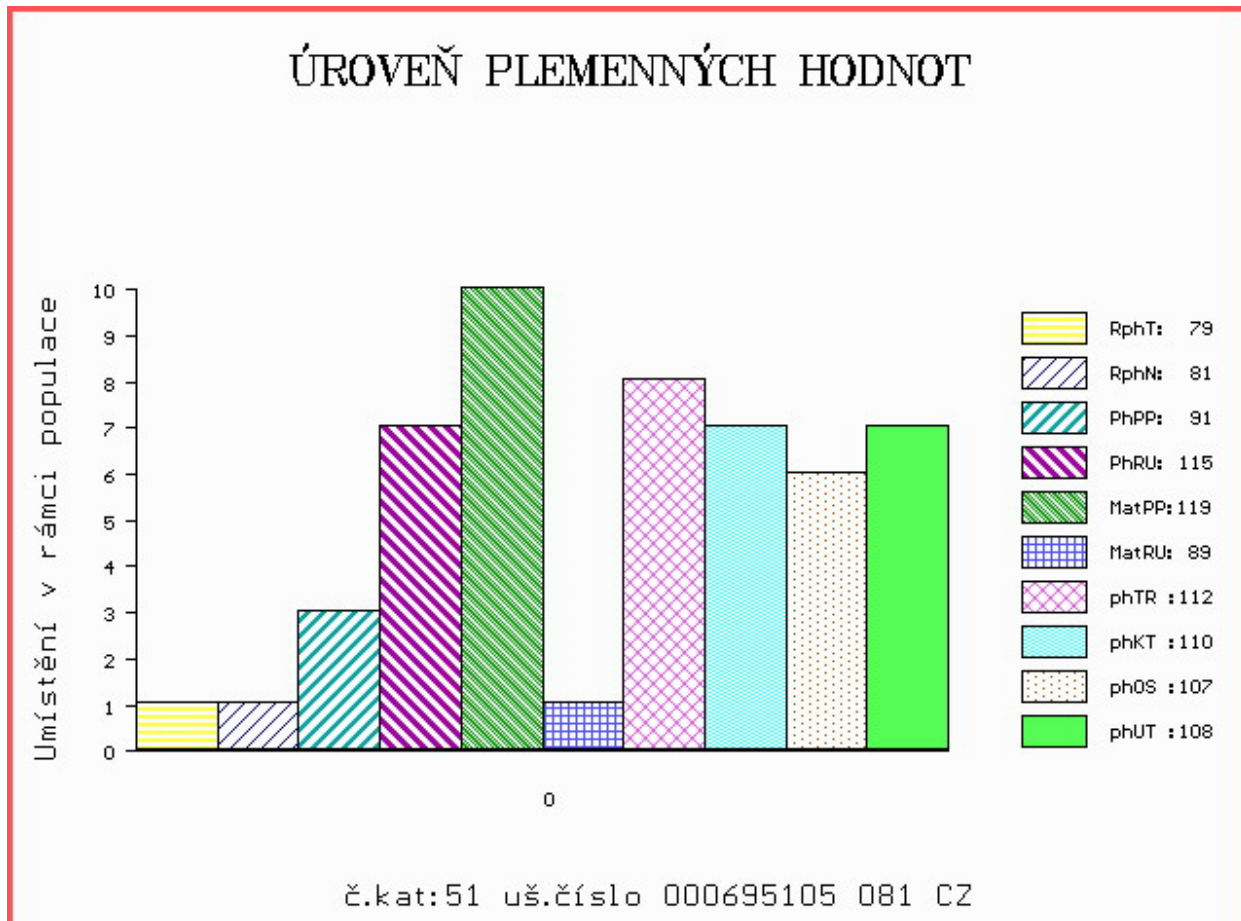

Číslo : **590685 041 CZ CARLO Z LEZNICE PP** Číslo katalogu 52
 Dat.nar. : 21.03.2016 Plemeno : S100 Masný simentál
 Chovatel : Bartoň František, Ležnice
 Majitel : Bartoň František, Ležnice

OOO 268 240 SERUP REGENT P 41318-00491
 OO ZSI 495 HEDETOFT VITO PP 51546-02044
 MOO 5154601685 DK VIKINGHOLM PIA 51546-01685

Otec PMS 346 UWE LEŽNICKÝ P 400000535817041

OMO ZSI 106 HELD P 14.008 67735
 MO 818 942 CZ LADY Z PODLESÍ P 061000000818942
 MMO 110752 207 CZ POL SIM CHLOUBA P 145207110752

OOM 265 867 MIDDELHEDE IMPULS ET 83077-00011
 OM ZSI 637 LANGO DELFA P 17701-00994
 MOM 1770100529 DK BROGÅRD BETTY ET P 17701-00529

MA 151881 941 CZ /4 ot P 340000151881941

OMM ZSI 284 HOLM ULRICK P 36545-00514
 MM 111594 941 CZ P 340000111594941
 MMM 15202 942 CZ P 061000015202942

Vl.užit:nar: 45 kg ve 120d: 220 kg ve 210d: 355 kg v 365d: 646 kg / kříž: 142 cm
 Přírustek v testu : 2016 g / 109 přírustek od narození: 1651 g / 107 šourek 38 cm
 Věk při ZV 407 dní aktuálně k 26.03.17 hmotnost: 656 kg výška v kříži: 142 cm

PLEMENNÉ HODNOTY										LINEARNÍ HODNOCENÍ						
	pp	ru	pp	ru	TR	KT	OS	UT		Hmot	kříž	TR	KT	OS	UT	CE
BÝK	PE	98	124	ME	112	87	114	100	99	102						
MATKA	PE	99	111	ME	112	89	86	84	90	88	814	/ 146	26	20	20	7 73
Otec	PE	97	130	ME	108	90	122	112	108	111	734	/ 143	26	19	17	7 69

HODNOCEN: TR 9 / /10 KT / / OS / / UT Výsledek:

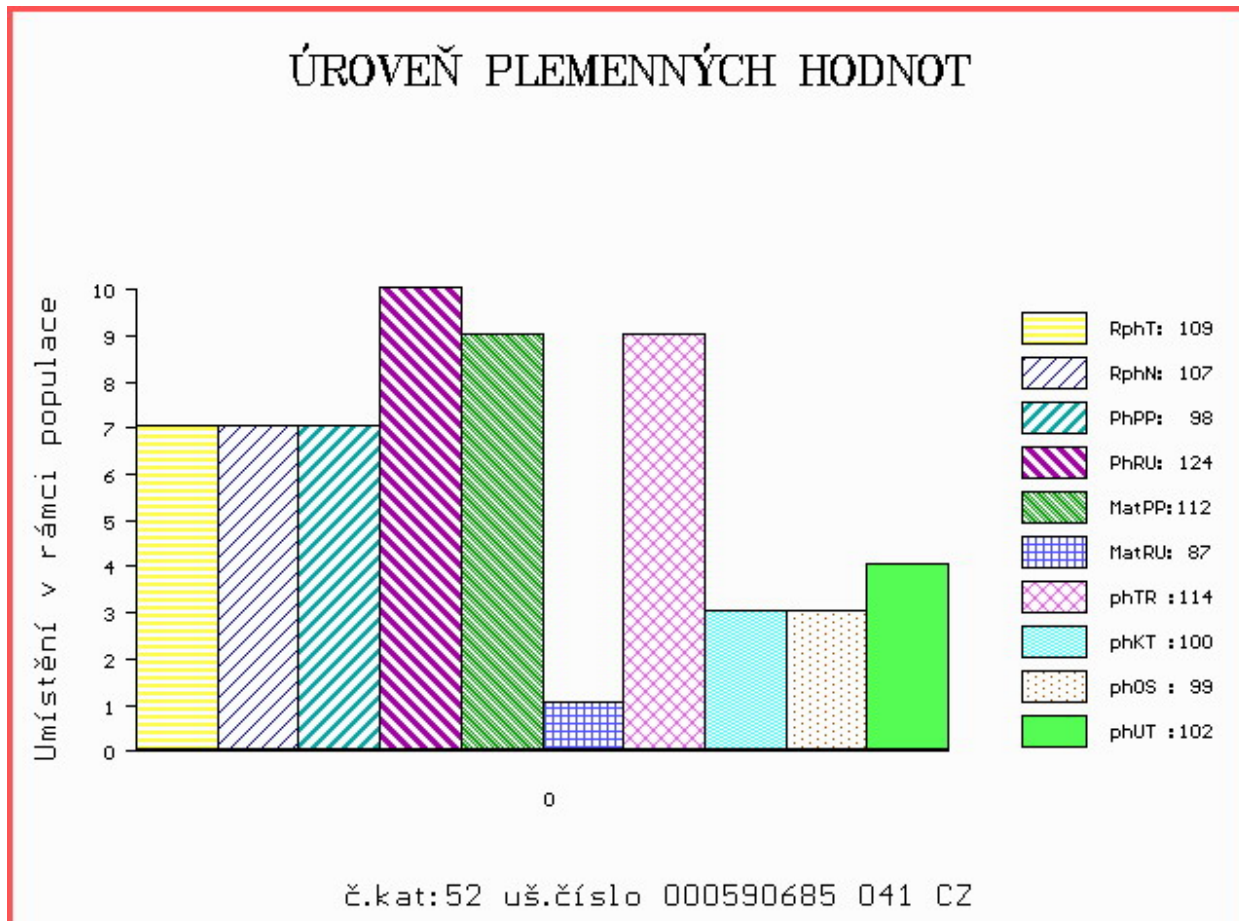

Číslo : **864839 032 CZ CELSIUS Z DROUHAVČE PP** Číslo katalogu 53
 Dat.nar. : 23.03.2016 Plemeno : S100 Masný simentál
 Chovatel : Zelený Jiří, Drouhaveč
 Majitel : Jihočeský chovatel a.s.Č.Budějovice

OOO ZSI 568 LYKKE DIXIE PP 41344-00399
 OO ZSI 844 URBAN PP 398000698129032
 MOO 240105 932 CZ P 398000240105932

Otec ZMS 187 ZELINKA Z NOVÉ VODY V 429000640252071

OMO 272 594 CASTLEGALE TITAN 241102561149
 MO 560363400519 UK INNERWICK ANNABELLE R 560363400519
 MMO 0 INNERWICK HEATHER F055175

OOM ZSI 495 HEDETOFT VITO PP 51546-02044
 OM ZSI 715 HESTEHAVEN DADDI P 107267-00098
 MOM 10726700050 DK HESTEHAVEN BLIS 107267-00050

MA 384221 932 CZ /2 ot P 199000384221932

OMM ZSI 517 OREL Z BĚSNA P 037000107610042
 MM 287572 932 CZ P 199000287572932
 MMM 196562 932 CZ MILOS MISS DYNASTY ROLLA P 045000196562932

Vl.užit:nar: 38 kg ve 120d: 208 kg ve 210d: 309 kg v 365d: 609 kg / kříž: 142 cm
 Přírustek v testu : 2100 g / 113 přírustek od narození: 1568 g / 111 šourek 40 cm
 Věk při ZV 405 dní aktuálně k 26.03.17 hmotnost: 615 kg výška v kříži: 142 cm

PLEMENNÉ HODNOTY

LINEARNÍ HODNOCENÍ

	pp	ru	pp	ru	TR	KT	OS	UT	Hmot	kříž	TR	KT	OS	UT	CE		
BÝK	PE	100	113	ME	109	94	111	113	111	112							
MATKA	PE	106	119	ME	107	92	106	113	112	111	662	143	23	19	17	6	65
Otec	PE	94	106	ME	109	98	100	88	94	93	704	145	29	22	21	8	80

HODNOCEN: TR 9 / /10 KT / / OS / / UT Výsledek:

ÚROVEŇ PLEMENNÝCH HODNOT

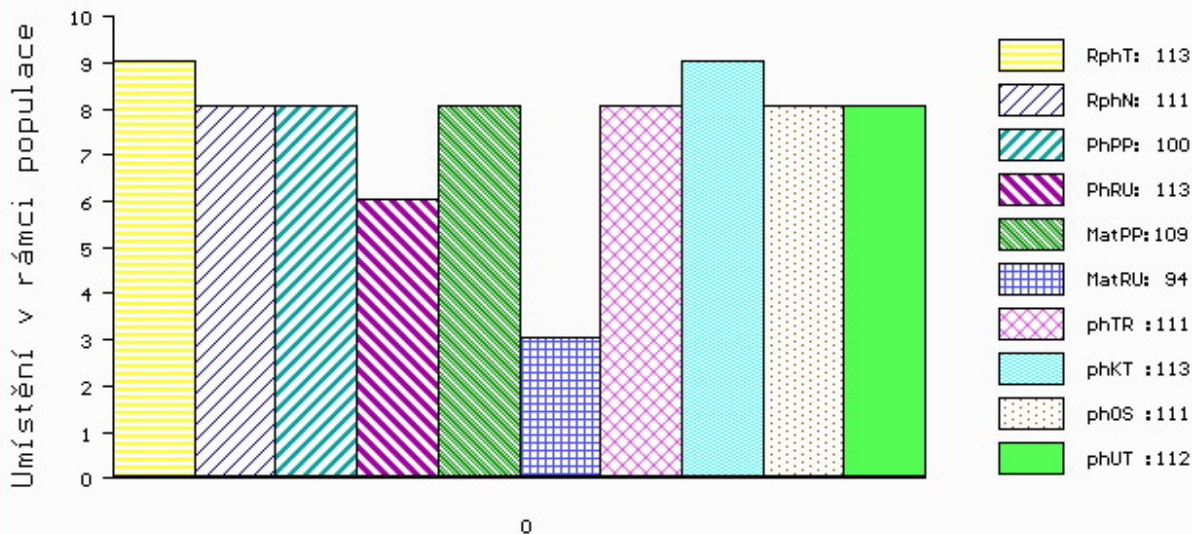

č.kat:53 uš.číslo 000864839 032 CZ

Číslo : **636031 072 CZ CARDA Z BÁNOVA R** Číslo katalogu 54
 Dat.nar. : 24.03.2016 Plemeno : S100 Masný simentál
 Chovatel : ZEAS Bánov, a.s.
 Majitel : ZEAS Bánov, a.s.

OOO ZSI 821 SNAEBUM CAMPARI PP 27907-00717
 OO ZMS 280 KLITGÅRDENS EMIL P 69488-00073
 MOO 6948800053 DK KLITGÅRDENS CHARLOTTA P 69488-00053

OTEC ZMS 264 LYKKE ICEMAN P 41344-00507
 OMO 269 502 SLIEVENAGH FANTASTIC M042510
 MO 4134400374 DK LYKKE CADETT R 41344-00374
 MMO 4134400326 DK LYKKE VANESSA P 41344-00326

OOM 270 405 BAR 5 P SA EXPERT 826M P 598604
 OM ZSI 638 BAR 5 P SA EVOLUTION 418S P 657323
 MOM 583215 CA BAR 5 SA LADY SISKKA 409M R 583215

MA 801421313 SK /3 ot FAUNA MOVIS P 090000801421313
 OMM 270 605 LASAR P 721206697015
 MM 800619358 SK BARBORA MOVIS P 090000800619358
 MMM 20502859 SK AGSK MISS POL RED 20502 P 007701020502

Vl.užit:nar: 40 kg ve 120d: 221 kg ve 210d: 357 kg v 365d: 644 kg / kříž: 139 cm
 Přírustek v testu : 2041 g / 104 přírustek od narození: 1657 g / 102 šourek 42 cm
 Věk při ZV 404 dní aktuálně k 26.03.17 hmotnost: 648 kg výška v kříži: 139 cm

PLEMENNÉ HODNOTY										LINEARNÍ HODNOCENÍ							
	pp	ru	pp	ru	TR	KT	OS	UT	Hmot	kříž	TR	KT	OS	UT	CE		
BÝK	PE	95	112	ME	103	91	95	90	88	87							
MATKA	PE	97	105	ME	105	96	110	107	113	112	724	140	22	17	17	5	61
OTEC	PE	94	118	ME	102	87	86	84	86	84	843	150	29	24	25	8	86

HODNOCEN: TR 8 / /10 KT / / OS / / UT Výsledek:

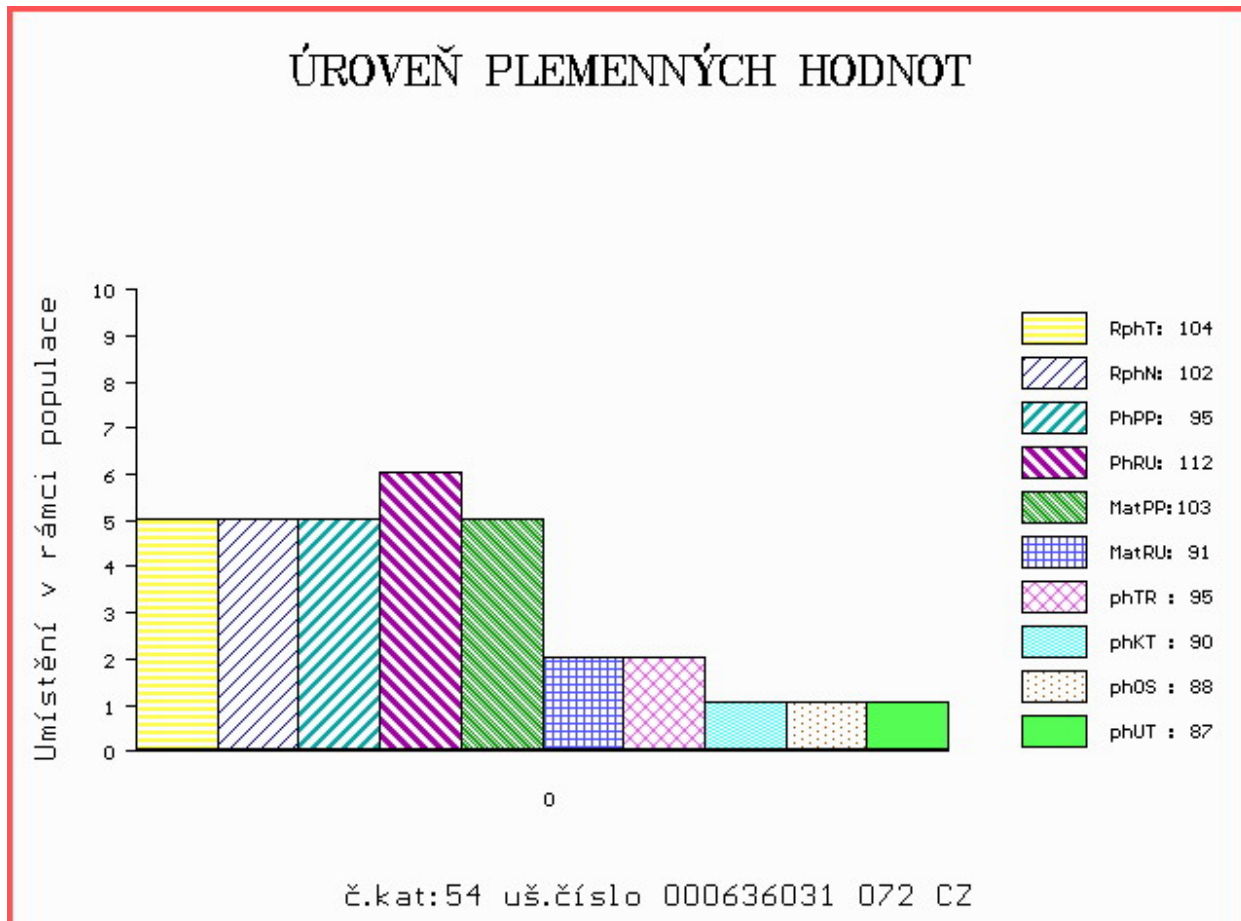

Číslo : 976172 031 CZ CREDIT AGF R Číslo katalogu 55
 Dat.nar. : 24.03.2016 Plemeno : S100 Masný simentál
 Chovatel : AGRO Jinín, a.s.
 Majitel : Agro Jinín + JCH Č.Budějovice

OOO 290 098 GS MAX 227 007 562
 OO ZSI 400 HEDETOFT UNITED P 80185-00096
 MOO 8018500057 DK HEDETOFT PATRICIA P 80185-00057

OTEC PMS 537 VOIMO VODŇANSKÝ R 145000798863031

OMO ZSI 070 GORM PP 87072-0031
 MO 124781 207 CZ LILIE VODŇANSKÁ P 145207124781
 MMO 110751 207 CZ CHARITA VODŇANSKÁ P 145207110751

OOM 262 435 DFM MARCUS 14M V 580437
 OM ZSI 534 FGAF ZEGNA 230R P 638986
 MOM 531755 CA FGAF GRACE 701K 531755

MA 448015 961 CZ /3 ot ÚRODA AGROHYT P 392000448015961

OMM ZSI 495 HEDETOFT VITO PP 51546-02044
 MM 341439 961 CZ HEIDI AGROCHYT V 392000341439961
 MMM 193697 961 CZ JANA AGROCHYT R 392000193697961

Vl.užit:nar: 39 kg ve 120d: 246 kg ve 210d: 334 kg v 365d: 657 kg / kříž: 144 cm
 Přírustek v testu : 2058 g / 116 přírustek od narození: 1695 g / 112 šourek 40 cm
 Věk při ZV 404 dní aktuálně k 26.03.17 hmotnost: 661 kg výška v kříži: 144 cm

PLEMENNÉ HODNOTY

LINEARNÍ HODNOCENÍ

	pp	ru	ME	pp	ru	TR	KT	OS	UT	Hmot	kříž	TR	KT	OS	UT	CE	
BÝK	PE	105	123	ME	103	102	90	92	91	90							
MATKA	PE	106	113	ME	114	107	96	96	95	95	738	147	25	20	19	7	71
OTEC	PE	95	118	ME	99	104	81	66	76	75	880	144	27	21	21	7	76

HODNOCEN: TR 10 / /10 KT / / OS / / UT Výsledek:

ÚROVEŇ PLEMENNÝCH HODNOT

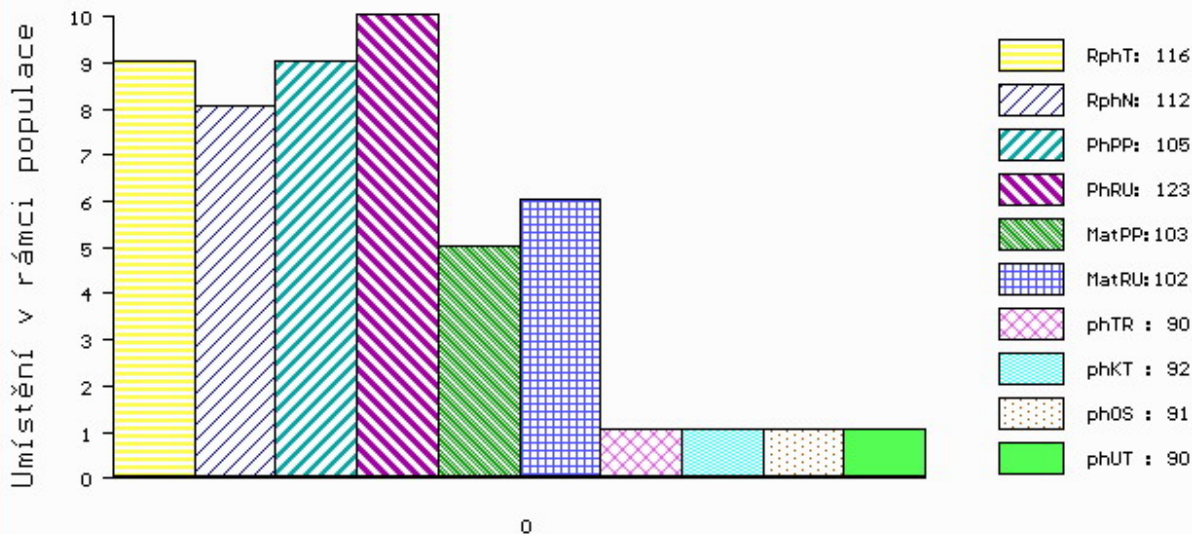

č.kat:55 uš.číslo 000976172 031 CZ

Číslo : **864841 032 CZ CARL Z DROUHAVČE P** Číslo katalogu 56
 Dat.nar. : 25.03.2016 Plemeno : S100 Masný simentál
 Chovatel : Zelený Jiří, Drouhaveč
 Majitel : Jihočeský chovatel a.s.Č.Budějovice

OOO ZSI 568 LYKKE DIXIE PP 41344-00399
 OO ZSI 844 URBAN PP 398000698129032
 MOO 240105 932 CZ P 398000240105932

OTEC ZMS 187 ZELINKA Z NOVÉ VODY V 429000640252071

OMO 272 594 CASTLEGALE TITAN 241102561149
 MO 560363400519 UK INNERWICK ANNABELLE R 560363400519
 MMO 0 INNERWICK HEATHER F055175

OOM ZSI 400 HEDETOFT UNITED P 80185-00096
 OM ZSI 611 REPPY Z MALEŠIC P 410000194983031
 MOM 239321 931 CZ P 372000239321931

MA 350076 932 CZ /3 ot P 199000350076932

OMM ZSI 495 HEDETOFT VITO PP 51546-02044
 MM 287557 932 CZ P 199000287557932
 MMM 230841 932 CZ P 199000230841932

Vl.užit:nar: 38 kg ve 120d: 216 kg ve 210d: 305 kg v 365d: 581 kg / kříž: 141 cm
 Přírustek v testu : 2016 g / 115 přírustek od narození: 1489 g / 109 šourek 41 cm
 Věk při ZV 403 dní aktuálně k 26.03.17 hmotnost: 583 kg výška v kříži: 141 cm

PLEMENNÉ HODNOTY

LINEARNÍ HODNOCENÍ

	pp	ru	pp	ru	TR	KT	OS	UT	Hmot	kříž	TR	KT	OS	UT	CE		
BÝK	PE	100	111	ME	114	86	80	79	79								
MATKA	PE	110	107	ME	117	78	102	110	114	111	636	145	23	19	18	6	66
OTEC	PE	94	106	ME	109	98	100	88	94	93	704	145	29	22	21	8	80

HODNOCEN: TR 9 / / 9 KT / / OS / / UT Výsledek:

ÚROVEŇ PLEMENNÝCH HODNOT

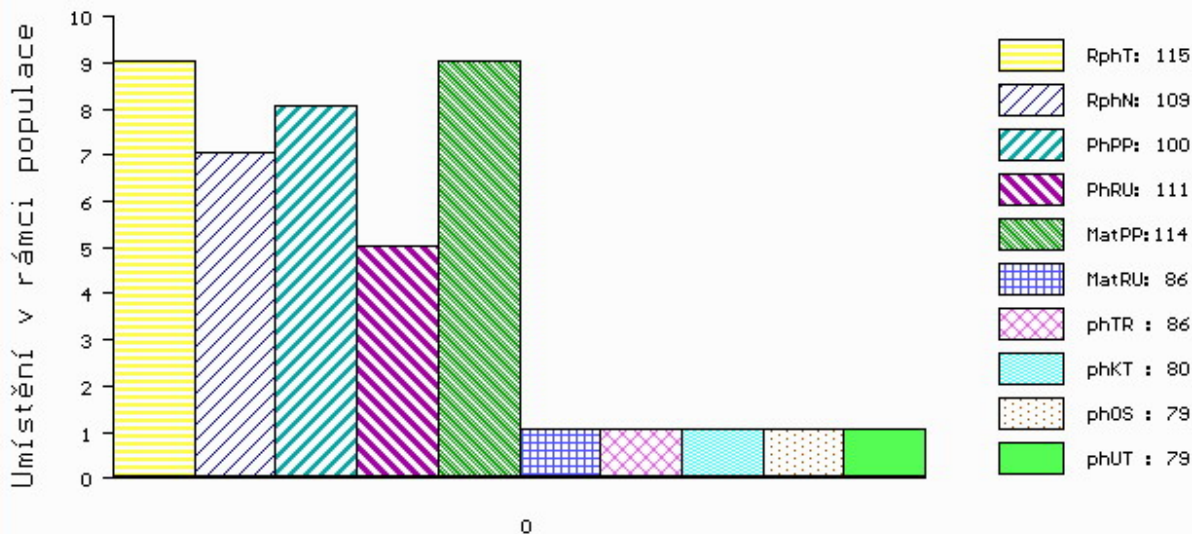

č.kat:56 uš.číslo 000864841 032 CZ

Číslo : **864844 032 CZ COLUMBUS Z DROUHAVČE PP** Číslo katalogu 57
 Dat.nar. : 26.03.2016 Plemeno : S100 Masný simental
 Chovatel : Zelený Jiří, Drouhaveč
 Majitel : Jihočeský chovatel a.s. Č. Budějovice

OOO 268 239 LINDE PERY P 25171-01113
 OO ZSI 286 LAMHOJ SUPERY P 70514-00150
 MOO 7051400028 DK LAMHOJ LILJE 70514-00028

OTEC ZSI 859 TLOUŠŤ VODŇANSKÝ P 145000701561031

OMO ZSI 188 VINGEGAARD ROCKY P 41524-00877
 MO 41077 931 CZ P 145000041077931
 MMO 23516 267 CZ MS BCM STAR 63D P PG368350

OOM ZSI 065 FAN ET 069617000854
 OM SIP 160 CHLUM P 092381010871
 MOM 75527 341 CZ BCM MS PREMIUM 3C PG360106

MA 126676 932 CZ /9 ot P 199000126676932

OMM ZSI 081 GESTOR 037617004703
 MM 108138 304 CZ CHLOUBA Z DROUHAVČE P 199304108138
 MMM 6311 617 CZ TRIPLE J MISS 11D G332181

Vl.užit:nar: 38 kg ve 120d: 206 kg ve 210d: 292 kg v 365d: 526 kg / kříž: 140 cm
 Přírustek v testu : 1600 g / 88 přírustek od narození: 1337 g / 89 šourek 39 cm
 Věk při ZV 402 dní aktuálně k 26.03.17 hmotnost: 526 kg výška v kříži: 140 cm

PLEMENNÉ HODNOTY

LINEARNÍ HODNOCENÍ

	pp	ru	pp	ru	TR	KT	OS	UT	Hmot	kříž	TR	KT	OS	UT	CE		
BÝK	PE	110	94	ME	101	109	95	87	86	87							
MATKA	PE	124	94	ME	107	94	97	96	100	99	720	149	25	22	19	7	73
OTEC	PE	106	105	ME	90	119	74	76	77	75	744	147	25	19	18	7	69

HODNOCEN: TR 8 / / 7 KT / / OS / / UT Výsledek:

ÚROVEŇ PLEMENNÝCH HODNOT

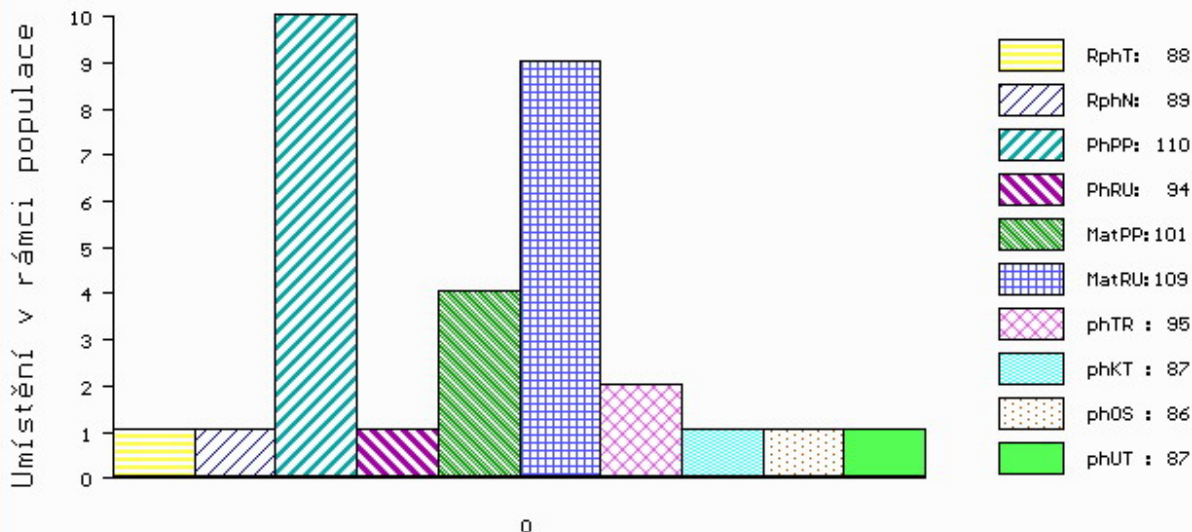

č.kat:57 uš.číslo 000864844 032 CZ

Číslo : **636032 072 CZ COUREK Z BÁNOVA PP** Číslo katalogu 58
 Dat.nar. : 27.03.2016 Plemeno : S100 Masný simentál
 Chovatel : ZEAS Bánov, a.s.
 Majitel : ZEAS Bánov, a.s.

OOO 262 692 HILLCREST CHAMPION PMMC017
 OO ZSI 807 CURAHEEN TYSON ET R 171059840126
 MOO 151420930180 IE RACEVIEW MERLE-BEAUTY BATM031

OTEC ZMS 201 ZENTRUM VODŇANSKÝ P 145000836371031
 OMO ZSI 178 JIŘÍK VODŇANSKÝ P 145287117144
 MO 181049 931 CZ NORMA VODŇANSKÁ P 145000181049931
 MMO 124781 207 CZ LILIE VODŇANSKÁ P 145207124781

OOM ZSI 390 LYKKE ATLANTIS P 41344-00347
 OM SIP 893 ROUS VODŇANSKÝ P 145000624438031
 MOM 23508 267 CZ MS BCM STAR 54D P PG368342

MA 801421362 SK /3 ot GEMINA MOVIS P 090000801421362
 OMM ZSI 215 VINGEGAARD SIRIUS PP 41524-00909
 MM 144059 CZ VIŠŇA POLFIN P 339000144059972
 MMM 114787 310 CZ R 164000114787310

Vl.užit:nar: 48 kg ve 120d: 225 kg ve 210d: 363 kg v 365d: 653 kg / kříž: 139 cm
 Přírustek v testu : 2100 g / 115 přírustek od narození: 1657 g / 116 šourek 49 cm
 Věk při ZV 401 dní aktuálně k 26.03.17 hmotnost: 651 kg výška v kříži: 139 cm

PLEMENNÉ HODNOTY

LINEARNÍ HODNOCENÍ

	pp	ru	pp	ru	TR	KT	OS	UT	Hmot	kříž	TR	KT	OS	UT	CE		
BÝK	PE	89	123	ME	101	96	121	116	111	114							
MATKA	PE	93	117	ME	106	93	102	101	100	101	630	143	22	17	16	6	61
OTEC	PE	86	130	ME	96	98	111	111	109	111	757	139	26	25	25	9	85

HODNOCEN: TR 8 / /10 KT / / OS / / UT Výsledek:

ÚROVEŇ PLEMENNÝCH HODNOT

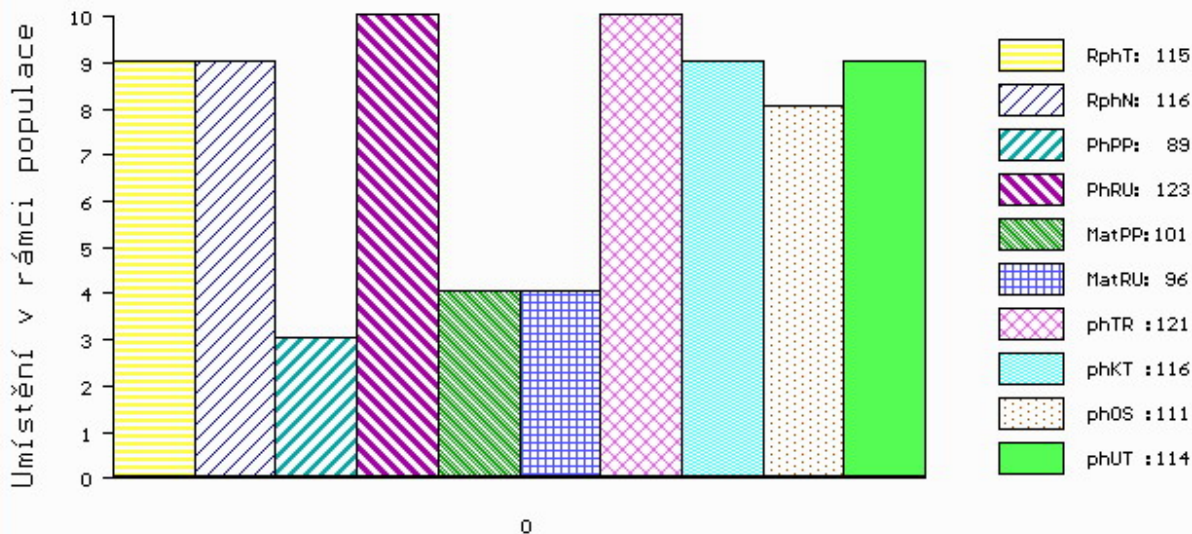

č.kat:58 uš.číslo 000636032 072 CZ

Číslo : **976179 031 CZ CROSSING AGF PP** Číslo katalogu 59
 Dat.nar. : 27.03.2016 Plemeno : S100 Masný simentál
 Chovatel : AGRO Jinín, a.s.
 Majitel : AGRO Jinín, a.s.

OOO 268 240 SERUP REGENT P 41318-00491
 OO ZSI 495 HEDETOFT VITO PP 51546-02044
 MOO 5154601685 DK VIKINGHOLM PIA 51546-01685

Otec ZSI 762 THOR BUDYŇSKÝ ET P 420000691580031
 OMO ZSI 345 ALSTRUP VICTORY P 103095-00002
 MO 117541 942 CZ PAVLA Z PODLESÍ PP 061000117541942
 MMO 102810 942 CZ NORMA Z PODLESÍ P 061000102810942

OOM 265 867 MIDDELHEDE IMPULS ET 83077-00011
 OM ZSI 491 LANGO BRYNJE V 17701-00892
 MOM 1770100746 DK LANGO ULINE P 17701-00746

MA 336664 931 CZ /6 ot SOŇA Z PĚČINA P 268000336664931
 OMM ZSI 070 GORM PP 87072-0031
 MM 124784 207 CZ KÁČA VODŇANSKÁ P 145207124784
 MMM 5101 617 CZ P 145617005101

Vl.užit:nar: **41** kg ve 120d: **226** kg ve 210d: **339** kg v 365d: **672** kg / kříž: **143** cm
 Přírustek v testu : **2333 g / 130** přírustek od narození: **1728 g / 127** šourek **41** cm
 Věk při ZV **401** dní aktuálně k 26.03.17 hmotnost: **670** kg výška v kříži: **143** cm

PLEMENNÉ HODNOTY										LINEARNÍ HODNOCENÍ								
	pp	ru	pp	ru	TR	KT	OS	UT		Hmot	kříž	TR	KT	OS	UT	CE		
BÝK	PE	98	111	ME	102	106	107	108	105	104								
MATKA	PE	104	120	ME	94	106	89	83	80	79	846	/	146	25	21	19	7	72
Otec	PE	92	103	ME	110	105	90	96	101	97	790	/	143	26	22	21	8	77

HODNOCEN: TR 10 / /10 KT / / OS / / UT Výsledek:

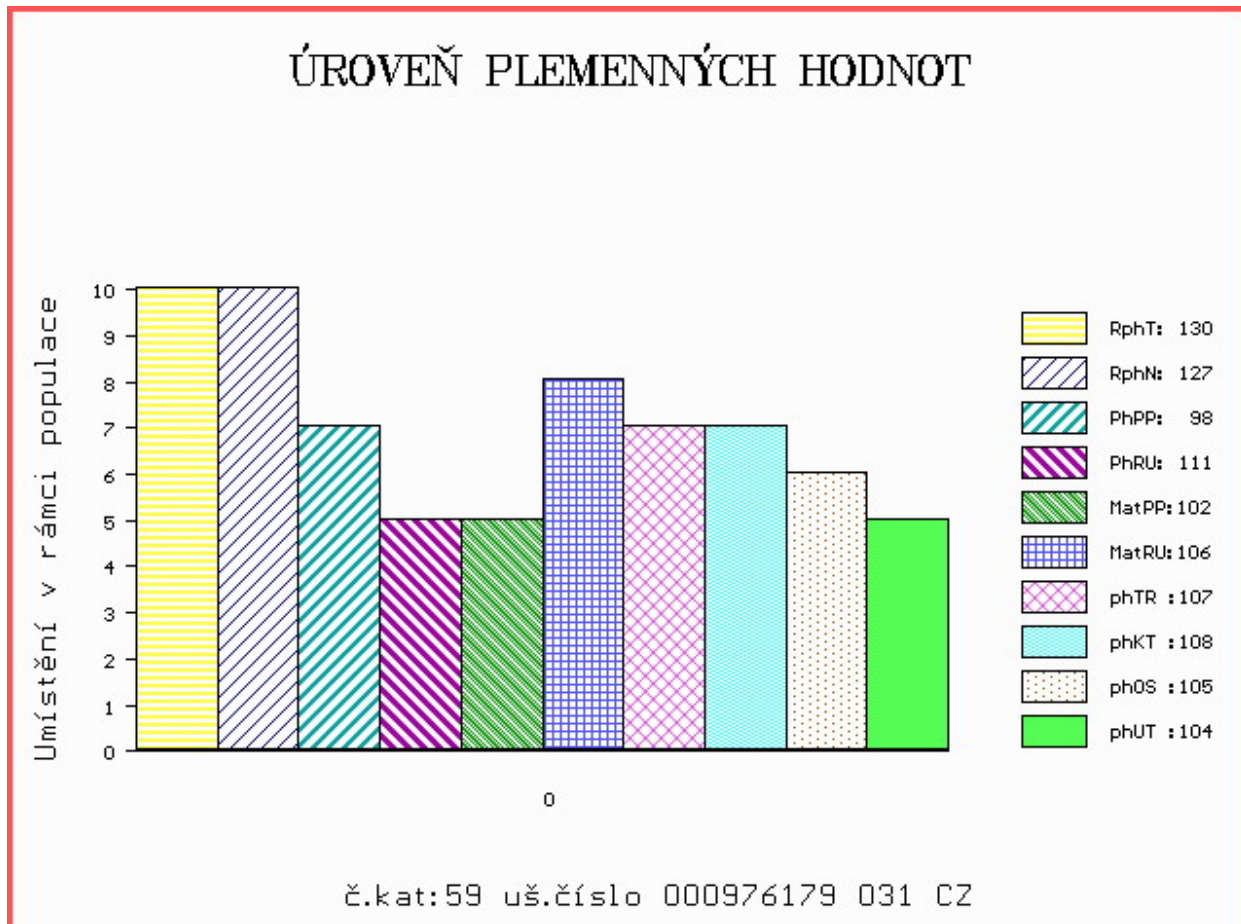

Číslo : **976180 031 CZ CEP AGF PP** Číslo katalogu 60
 Dat.nar. : 27.03.2016 Plemeno : S100 Masný simentál
 Chovatel : AGRO Jinín, a.s.
 Majitel : Agro Jinín + JCH Č.Budějovice

OOO 268 240 SERUP REGENT P 41318-00491
 OO ZSI 495 HEDETOFT VITO PP 51546-02044
 MOO 5154601685 DK VIKINGHOLM PIA 51546-01685

Otec ZSI 762 THOR BUDYŇSKÝ ET P 420000691580031
 OMO ZSI 345 ALSTRUP VICTORY P 103095-00002
 MO 117541 942 CZ PAVLA Z PODLESÍ PP 061000117541942
 MMO 102810 942 CZ NORMA Z PODLESÍ P 061000102810942

OOM ZSI 095 HILLARY P 14.002 71905
 OM ZSI 178 JIŘÍK VODŇANSKÝ P 145287117144
 MOM 23516 267 CZ MS BCM STAR 63D P PG368350

MA 416379 931 CZ /4 ot ULLA VODŇANSKÁ P 145000416379931
 OMM 265 322 MARMAC POLLED JACKPOT 109B PG249693
 MM 23514 267 CZ MS BCM JACKPOT 90D P G368330
 MMM 86830 214 CZ MS BCM 22B G295640

Vl.užit:nar: 39 kg ve 120d: 223 kg ve 210d: 325 kg v 365d: 625 kg / kříž: 142 cm
 Přírustek v testu : 2141 g / 112 přírustek od narození: 1604 g / 107 šourek 40 cm
 Věk při ZV 401 dní aktuálně k 26.03.17 hmotnost: 623 kg výška v kříži: 142 cm

PLEMENNÉ HODNOTY

LINEARNÍ HODNOCENÍ

	pp	ru	ME	pp	ru	TR	KT	OS	UT	Hmot	kříž	TR	KT	OS	UT	CE	
BÝK	PE	94	99	ME	93	115	107	108	106	106							
MATKA	PE	96	96	ME	76	125	93	92	89	89	636 /	140	18	19	16	6	59
Otec	PE	92	103	ME	110	105	90	96	101	97	790 /	143	26	22	21	8	77

HODNOCEN: TR 9 / /10 KT / / OS / / UT Výsledek:

ÚROVEŇ PLEMENNÝCH HODNOT

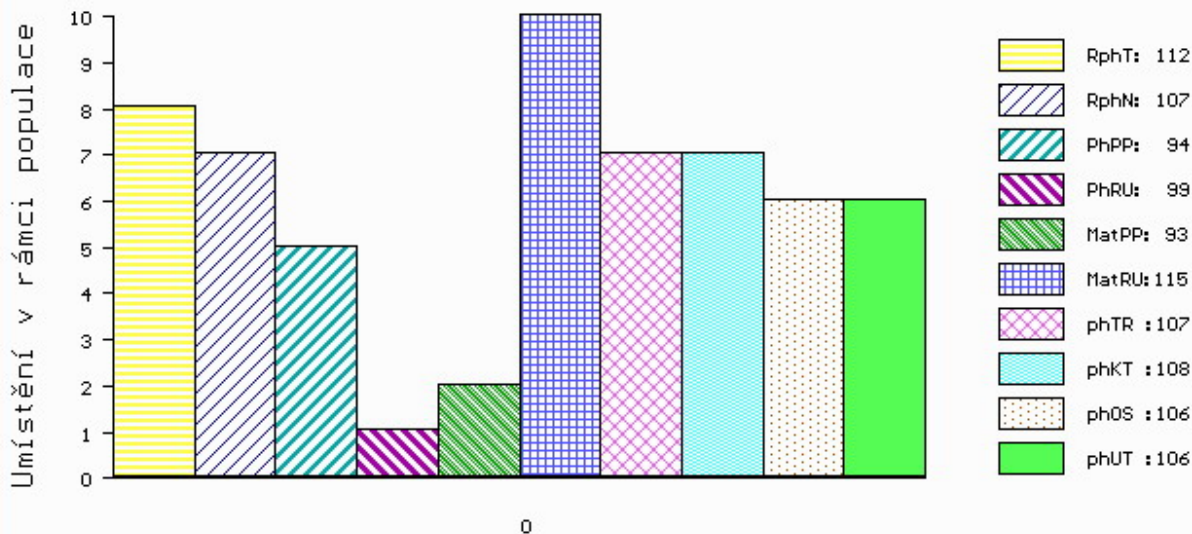

č.kat:60 uš.číslo 000976180 031 CZ

Číslo : 976181 031 CZ CYPR AGF V Číslo katalogu 61
 Dat.nar. : 27.03.2016 Plemeno : S100 Masný simentál
 Chovatel : AGRO Jinín, a.s.
 Majitel : AGRO Jinín, a.s.

OOO 268 240 SERUP REGENT P 41318-00491
 OO ZSI 495 HEDETOFT VITO PP 51546-02044
 MOO 5154601685 DK VIKINGHOLM PIA 51546-01685

Otec ZSI 762 THOR BUDYŇSKÝ ET P 420000691580031
 OMO ZSI 345 ALSTRUP VICTORY P 103095-00002
 MO 117541 942 CZ PAVLA Z PODLESÍ PP 061000117541942
 MMO 102810 942 CZ NORMA Z PODLESÍ P 061000102810942

OOM 262 692 HILLCREST CHAMPION PMMC017
 OM ZSI 807 CURAHEEN TYSON ET R 171059840126
 MOM 151420930180 IE RACEVIEW MERLE-BEAUTY BATM031

MA 526462 931 CZ /1 ot ZITA VODŇANSKÁ P 145000526462931
 OMM ZSI 178 JIŘÍK VODŇANSKÝ P 145287117144
 MM 416373 931 CZ TAMARA VODŇANSKÁ P 145000416373931
 MMM 124781 207 CZ LILIE VODŇANSKÁ P 145207124781

Vl.užit:nar: 48 kg ve 120d: 225 kg ve 210d: 347 kg v 365d: 652 kg / kříž: 142 cm
 Přírustek v testu : 2116 g / 122 přírustek od narození: 1654 g / 121 šourek 43 cm
 Věk při ZV 401 dní aktuálně k 26.03.17 hmotnost: 650 kg výška v kříži: 142 cm

PLEMENNÉ HODNOTY

LINEARNÍ HODNOCENÍ

	pp	ru	pp	ru	TR	KT	OS	UT	Hmot	kříž	TR	KT	OS	UT	CE
BÝK	PE	91 112	ME	103 104	116	110	105	109							
MATKA	PE	89 121	ME	97 102	110	107	109	110	688	/	143	24	22	17	7 70
Otec	PE	92 103	ME	110 105	90	96	101	97	790	/	143	26	22	21	8 77

HODNOCEN: TR 9 / /10 KT / / OS / / UT Výsledek:

ÚROVEŇ PLEMENNÝCH HODNOT

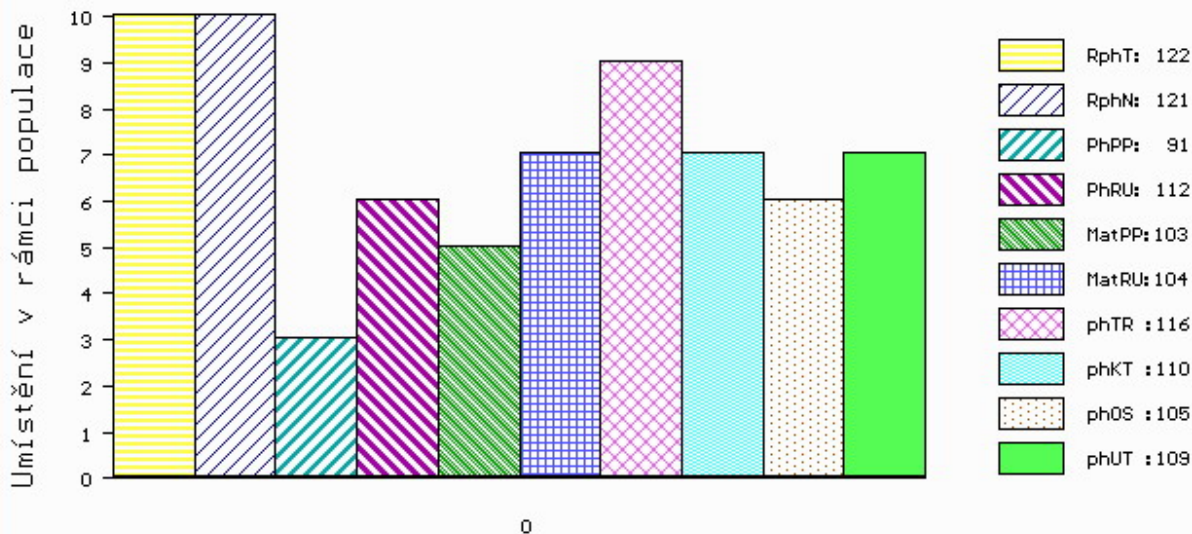

č.kat:61 uš.číslo 000976181 031 CZ

Číslo : **864847 032 CZ CLIO Z DROUHAVČE V** Číslo katalogu 62
 Dat.nar. : 28.03.2016 Plemeno : S100 Masný simentál
 Chovatel : Zelený Jiří, Drouhaveč
 Majitel : Jihočeský chovatel a.s.Č.Budějovice

OOO ZSI 568 LYKKE DIXIE PP 41344-00399
 OO ZSI 844 URBAN PP 398000698129032
 MOO 240105 932 CZ P 398000240105932

OTEC ZMS 187 ZELINKA Z NOVÉ VODY V 429000640252071
 OMO 272 594 CASTLEGALE TITAN 241102561149
 MO 560363400519 UK INNERWICK ANNABELLE R 560363400519
 MMO 0 INNERWICK HEATHER F055175

OOM ZSI 400 HEDETOFT UNITED P 80185-00096
 OM ZSI 611 REPPY Z MALEŠIC P 410000194983031
 MOM 239321 931 CZ P 372000239321931

MA 350084 932 CZ /3 ot VENDY Z DROUHAVČE P 199000350084932
 OMM ZSI 013 SHAWEST LEGEND 1A P237580
 MM 186225 932 CZ PEPINA Z DROUHAVČE P 199000186225932
 MMM 4188 117 CZ HALINA Z DROUHAVČE P 199117004188

Vl.užit:nar: 38 kg ve 120d: 199 kg ve 210d: 295 kg v 365d: 588 kg / kříž: 139 cm
 Přírustek v testu : 2200 g / 117 přírustek od narození: 1504 g / 111 šourek 39 cm
 Věk při ZV 400 dní aktuálně k 26.03.17 hmotnost: 584 kg výška v kříži: 139 cm

PLEMENNÉ HODNOTY										LINEARNÍ HODNOCENÍ								
	pp	ru	pp	ru	TR	KT	OS	UT		Hmot	kříž	TR	KT	OS	UT	CE		
BÝK	PE	102	104	ME	108	94	97	88	86	88								
MATKA	PE	110	99	ME	104	91	103	103	100	104	620	/	146	24	21	20	7	72
OTEC	PE	94	106	ME	109	98	100	88	94	93	704	/	145	29	22	21	8	80

HODNOCEN: TR 8 / / 9 KT / / OS / / UT Výsledek:

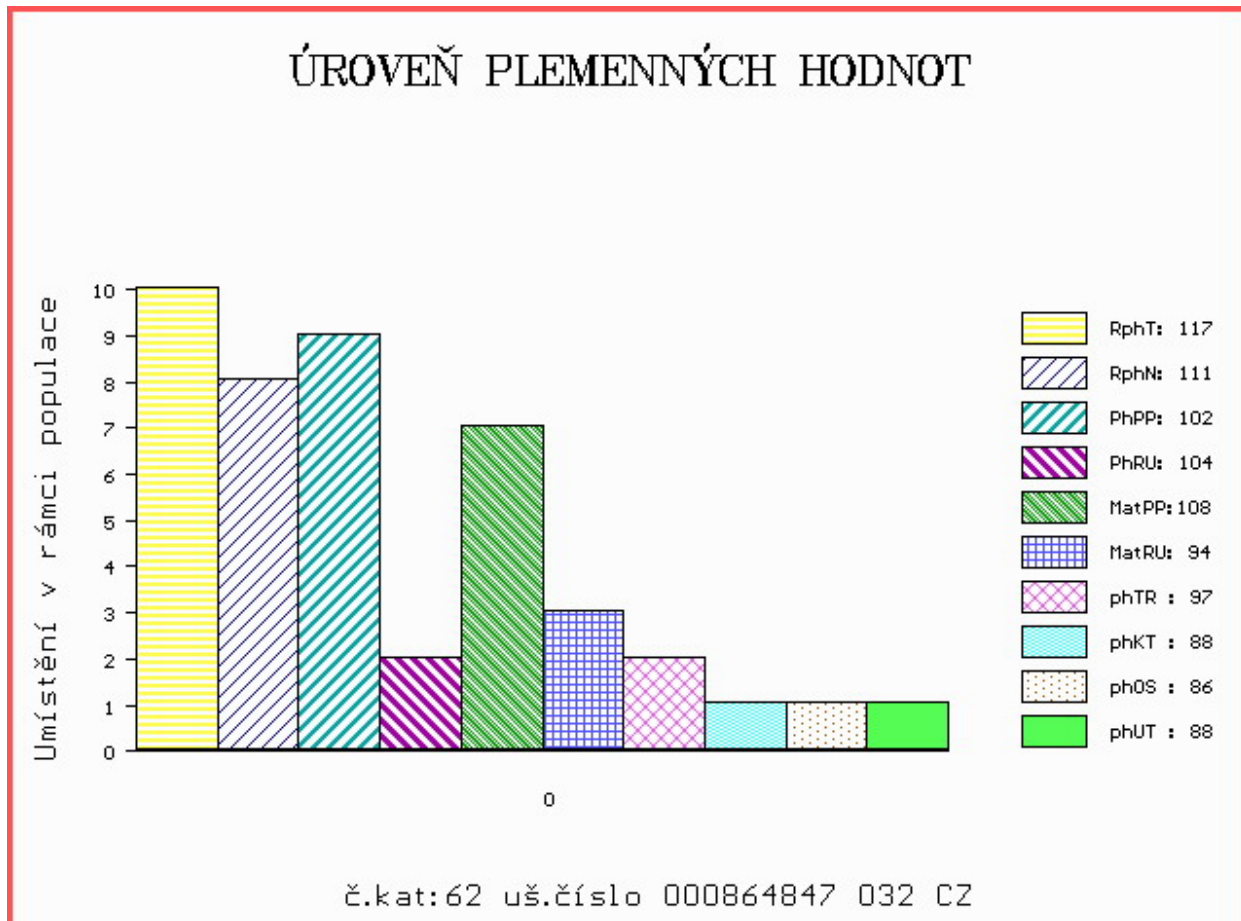

Číslo : **964139 061 CZ COCKER AGROCHYT P** Číslo katalogu 63
 Dat.nar. : 30.03.2016 Plemeno : S100 Masný simentál
 Chovatel : Agrochyt s.r.o.Mohelno
 Majitel : Agrochyt s.r.o.Mohelno

OOO ZSI 283 LYKKE SIRIUS P 41344-00241
 OO ZSI 821 SNAEBUM CAMPARI PP 27907-00717
 MOO 2790700686 DK SNAEBUM THEODORA P 27907-00686

OTEC ZMS 277 WROXALL COCKER-LEEKY-SOUP 11PP M080195
 OMO 268 935 VINGEGAARD TEXAS P 41524-00940
 MO 203351700813 UK WROXALL WINDFALL-GRACE P F088007
 MMO 203351700575 UK WROXALL TALLENTED GRACE P F080676

OOM 266 875 HERMANN 76.000 38704
 OM ZSI 244 HERNO P 14.005 98034
 MOM 2605002673 DE SUSI 26.050 02673

MA 193686 961 CZ /7 ot HERMÍNA AGROCHYT R 392000193686961
 OMM ZSI 136 CHAMPION ŠUMAVSKÝ P 158384110893
 MM 17136 932 CZ LINDA ŠUMAVSKÁ R 158932017136
 MMM 51301 446 CZ BCM MS PREMIUM 19C 360104

Vl.užit:nar: **44** kg ve 120d: **216** kg ve 210d: **302** kg v 365d: **604** kg / kříž: **138** cm
 Přírustek v testu : **2025 g / 103** přírustek od narození: **1529 g / 94** šourek **43** cm
 Věk při ZV **398** dní aktuálně k 26.03.17 hmotnost: **596** kg výška v kříži: **138** cm

PLEMENNÉ HODNOTY

LINEARNÍ HODNOCENÍ

	pp	ru	pp	ru	TR	KT	OS	UT	Hmot	kříž	TR	KT	OS	UT	CE		
BÝK	PE	100	101	ME	105	103	113	114	109	112							
MATKA	PE	105	103	ME	94	116	97	83	83	85	800	142	25	21	20	7	73
OTEC	PE	94	113	ME	117	87	100	105	110	109	0	0	0	0	0	0	0

HODNOCEN: TR 8 / /10 KT / / OS / / UT Výsledek:

ÚROVEŇ PLEMENNÝCH HODNOT

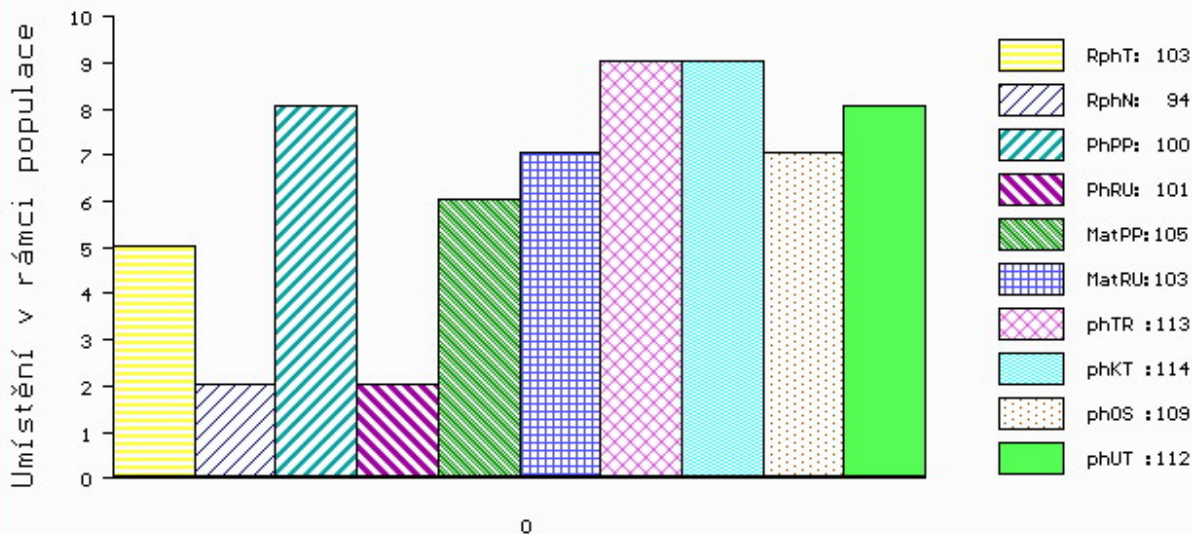

č.kat:63 uš.číslo 000964139 061 CZ

Číslo : **607377 051 CZ CEDRIK LANGARA** Číslo katalogu 64
 Dat.nar. : 13.01.2016 Plemeno : P100 Piemontese
 Chovatel : Pavelka Roman, Javorník
 Majitel : Pavelka Roman, Javorník

OOO ZPI 206 URIAL CN 18516D
 OO ZPI 354 BRIO 061CN362B025
 MOO 88143 214 CZ SECCA CN 36055C

OTEC ZPI 490 NOLL I 076000503500072
 OMO ZPI 186 LUIGI 77/57115
 MO 38760 645 CZ 076000038760645
 MMO 8 717 CZ DELICIA 076717000008

OOM ZPI 225 BRASIL TO 007B009
 OM ZPI 476 IDOLO 1900077405
 MOM 1109000127 IT ERICA 1109000127

MA 137825 951 CZ /4 ot QUINTA LANGARA 357000137825951
 OMM ZPI 306 ZAINO CN 201561
 MM 102295 951 CZ NELLY LANGARA 357000102295951
 MMM 6026 951 CZ SARAH LANGARA 357000006026951

Vl.užit:nar: 35 kg ve 120d: 204 kg ve 210d: 291 kg v 365d: 463 kg / kříž: 132 cm
 Přírustek v testu : 1725 g / 103 přírustek od narození: 1221 g / 103 šourek 37 cm
 Věk při ZV 475 dní aktuálně k 26.03.17 hmotnost: 570 kg výška v kříži: 136 cm

PLEMENNÉ HODNOTY										LINEARNÍ HODNOCENÍ						
	pp	ru	pp	ru	TR	KT	OS	UT		Hmot	kříž	TR	KT	OS	UT	CE
BÝK	PE	104	102	ME	103	110	114	133	128	129						
MATKA	PE	109	102	ME	102	110	108	107	108	113	654 /	145	26	21	20	7 74
OTEC	PE	99	102	ME	104	111	113	108	112	114	760 /	139	27	20	21	7 75

HODNOCEN: TR 9 / / 5 KT / / OS / / UT Výsledek:

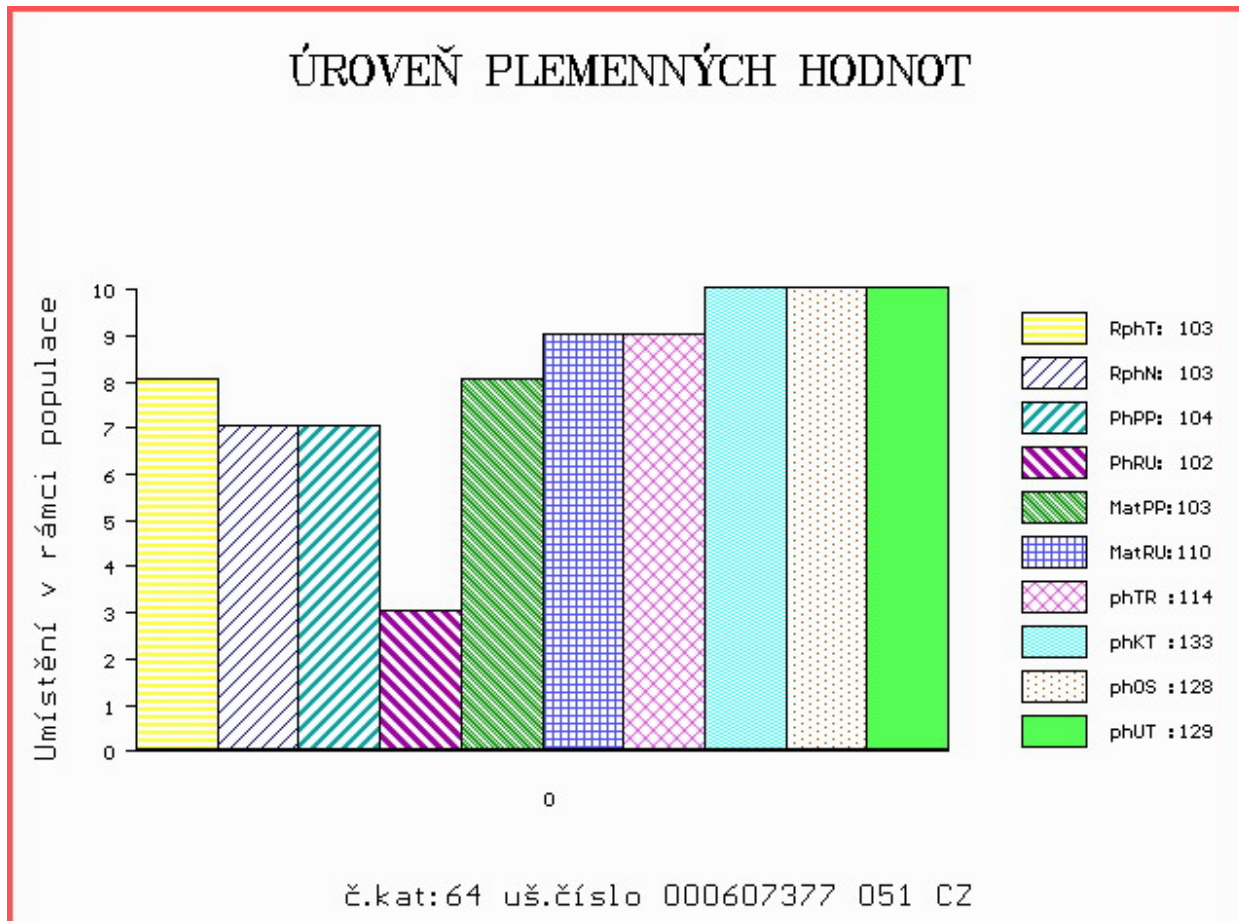

Číslo : **639420 072 CZ CELEREK Z LUTONINY** Číslo katalogu 65
 Dat.nar. : 31.01.2016 Plemeno : P100 Piemontese
 Chovatel : Švidrnichová Jana ing.,Lutonina
 Majitel : Švidrnichová Jana ing.,Lutonina

OOO ZPI 518 LANCIO 4903124190
 OO 281 825 PAMPERO 001990312899
 MOO 1990081051 IT NUVOLA 001990081051

Otec ZPI 715 SABINO 004990951829
 OMO ZPI 445 ICARO 001900260564
 MO 4990420823 IT OLIVA 004990420823
 MMO 4061001286 IT DAVANA 004061001286

OOM ZPI 306 ZAINO CN 201561
 OM ZPI 448 INNO 004902515959
 MOM 4096000686 IT DELFINA 4096000686

MA 172214 972 CZ /3 ot SERIE Z LUTONINY 384000172214972
 OMM ZPI 207 TRISTANO CN 49308C
 MM 133331 304 CZ KARLA Z DLAŽOVA 354000133331304
 MMM 418 717 CZ ULIVA CN 11767D

Vl.užit:nar: **42** kg ve 120d: **168** kg ve 210d: **262** kg v 365d: **455** kg / kříž: **130** cm
 Přírustek v testu : **1466 g / 89** přírustek od narození: **1202 g / 76** šourek **39** cm
 Věk při ZV **457** dní aktuálně k 26.03.17 hmotnost: **547** kg výška v kříži: **135** cm

PLEMENNÉ HODNOTY										LINEARNÍ HODNOCENÍ							
	pp	ru	pp	ru	TR	KT	OS	UT		Hmot	kříž	TR	KT	OS	UT	CE	
BÝK	PE	109	98	ME	101	105	104	112	112	113							
MATKA	PE	110	96	ME	100	112	90	100	98	96	810	144	26	22	19	7	74
Otec	PE	108	100	ME	101	98	84	92	94	90	0	0	0	0	0	0	0

HODNOCEN: TR 9 / / 5 KT / / OS / / UT Výsledek:

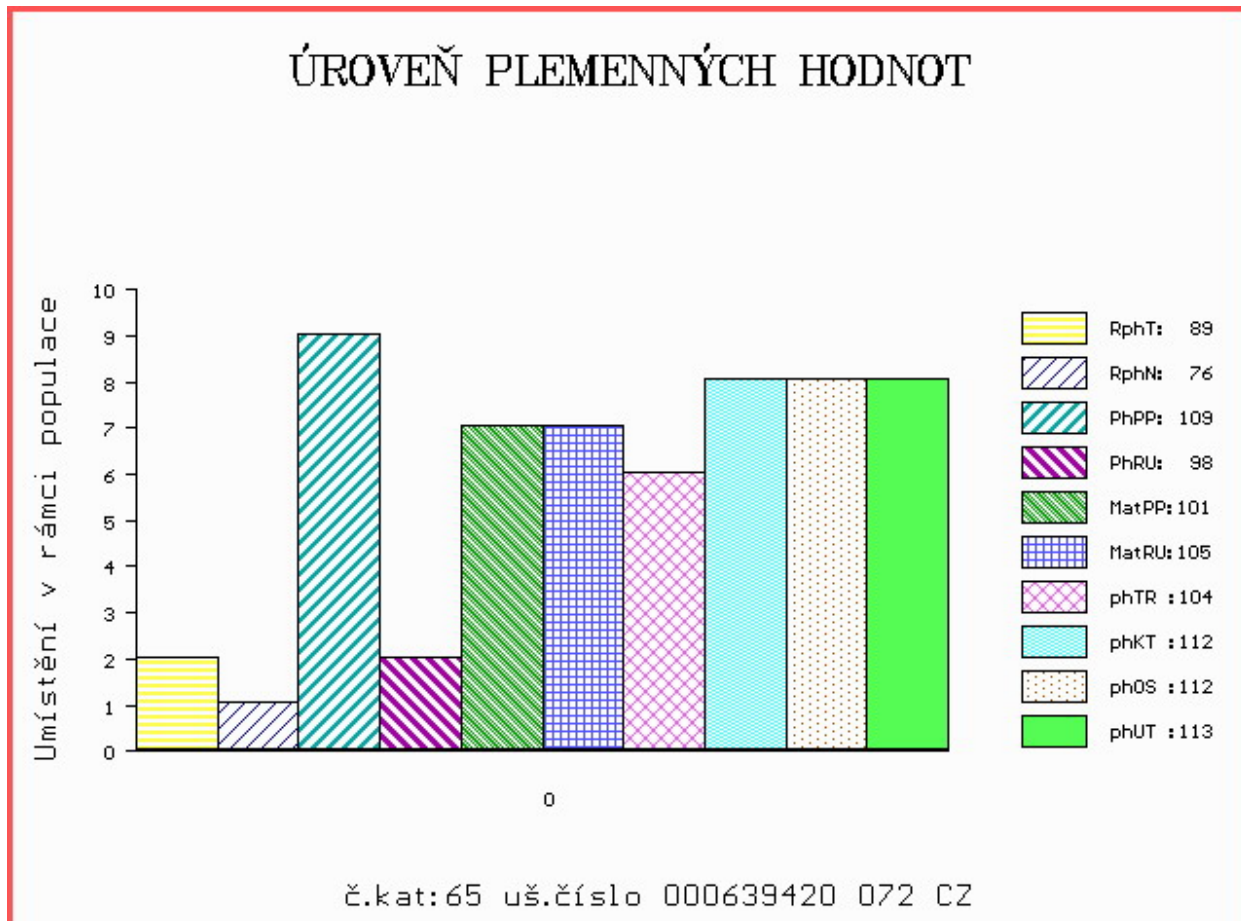

Číslo : **649781 072 CZ CARÉ Z LUTONINY** Číslo katalogu 66
 Dat.nar. : 06.02.2016 Plemeno : P100 Piemontese
 Chovatel : Švidrnochová Jana ing.,Lutonina
 Majitel : Švidrnochová Jana ing.,Lutonina

OOO ZPI 177 OLIMPICO CN 181508
 OO ZPI 353 DELANO 001300001991
 MOO 23293 IT VELA TO 23293A

Otec ZPI 522 LIPPI 004990113555
 OMO ZPI 299 BILLY 40CN010B014
 MO 4902112852 IT FILLY 004902112852
 MMO 0 VANDA 133 CN 36228D

OOM 268 212 TURBO CN 10275D
 OM ZPI 445 ICARO 001900260564
 MOM 92641 214 CZ DELTA 001217001030

MA 124920 972 CZ /6 ot 384000124920972
 OMM ZPI 306 ZAINO CN 201561
 MM 16329 972 CZ 076000016329972
 MMM 38749 645 CZ 076000038749645

Vl.užit:nar: **42** kg ve 120d: **193** kg ve 210d: **329** kg v 365d: **478** kg / kříž: **137** cm
 Přírustek v testu : **1416** g / **98** přírustek od narození: **1271** g / **99** šourek **37** cm
 Věk při ZV **451** dní aktuálně k 26.03.17 hmotnost: **568** kg výška v kříži: **141** cm

PLEMENNÉ HODNOTY										LINEARNÍ HODNOCENÍ							
	pp	ru	pp	ru	TR	KT	OS	UT		Hmot	kříž	TR	KT	OS	UT	CE	
BÝK	PE	99	112	ME	95	100	107	117	118	118							
MATKA	PE	104	112	ME	97	100	100	110	107	108	598	136	19	19	19	7	64
Otec	PE	93	112	ME	94	100	103	98	103	102	0	0	0	0	0	0	0

HODNOCEN: TR 10 / / 6 KT / / OS / / UT Výsledek:

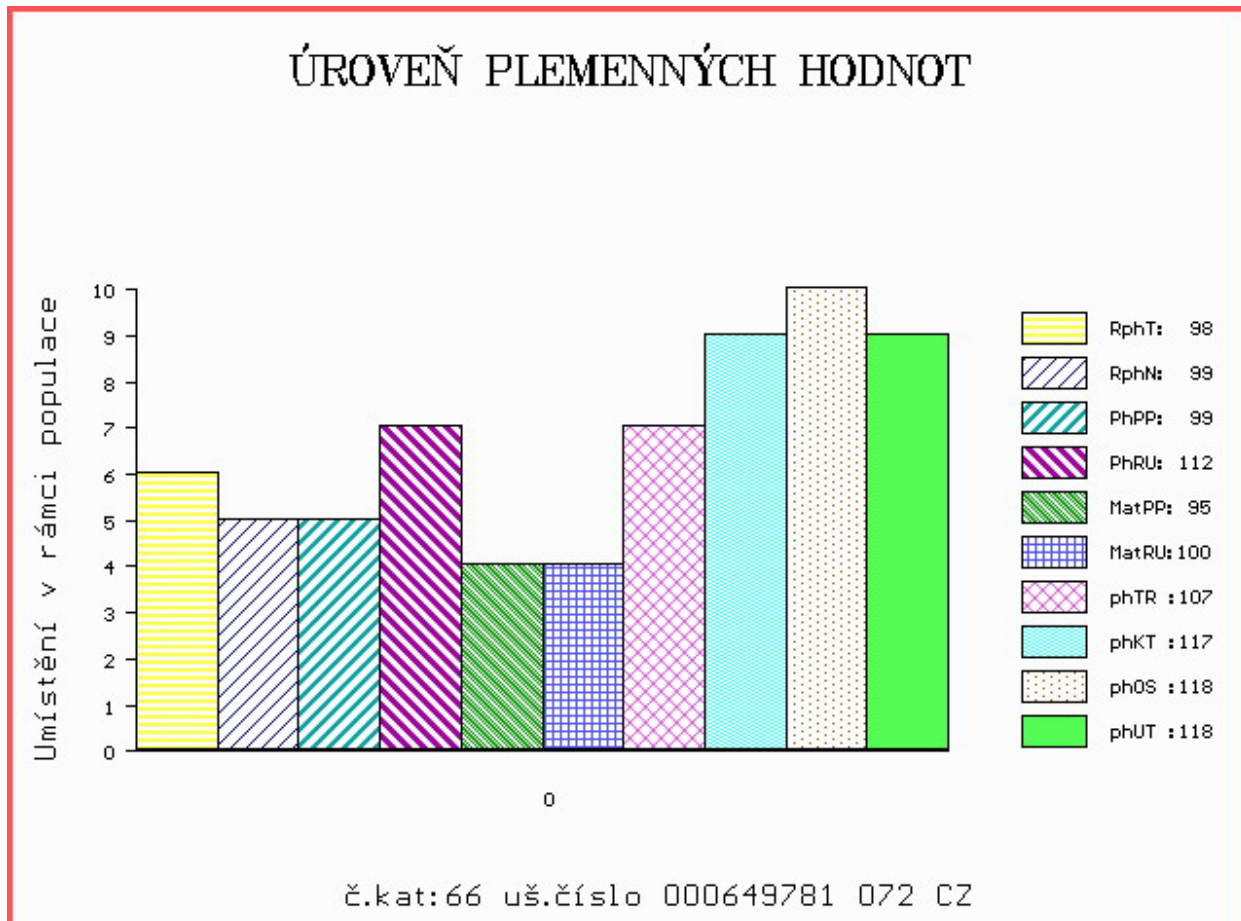

Číslo : **930549 031 CZ COSMA ZE ZBISLAVI** Číslo katalogu 67
 Dat.nar. : 19.02.2016 Plemeno : P100 Piemontese
 Chovatel : Kofroň Jaroslav, Zbislav
 Majitel : Kofroň Jaroslav, Zbislav

OOO ZPI 209 TYSON CN 49471C
 OO ZPI 306 ZAINO CN 201561
 MOO 85834 214 CZ RATA CN 16870C

OTEC ZPI 492 OSKÁREK BOVET ET 069000500692053
 OMO ZPI 208 VOLO CN 31704D
 MO 116985 511 CZ JANICA BOVET ET 069000116985511
 MMO 540 717 CZ FUJARA R.A.S. 121717000540

OOM 268 212 TURBO CN 10275D
 OM ZPI 445 ICARO 001900260564
 MOM 92641 214 CZ DELTA 001217001030

MA 145163 972 CZ /6 ot 384000145163972
 OMM ZPI 307 BANCOMAT 034CN023B009
 MM 116812 972 CZ 076000116812972
 MMM 8 717 CZ DELICIA 076717000008

Vl.užit:nar: **45** kg ve 120d: **168** kg ve 210d: **262** kg v 365d: **468** kg / kříž: **132** cm
 Přírustek v testu : **1675 g / 103** přírustek od narození: **1185 g / 99** šourek **34** cm
 Věk při ZV **438** dní aktuálně k 26.03.17 hmotnost: **520** kg výška v kříži: **136** cm

PLEMENNÉ HODNOTY								LINEARNÍ HODNOCENÍ									
	pp	ru	pp	ru	TR	KT	OS	UT	Hmot	kříž	TR	KT	OS	UT	CE		
BÝK	PE	93	103	ME	83	104	86	91	91	88							
MATKA	PE	100	106	ME	89	99	83	89	95	91	600	142	18	17	15	5	55
OTEC	PE	87	101	ME	78	109	97	106	102	102	666	138	27	21	21	7	76

HODNOCEN: TR 10 / / 5 KT / / OS / / UT Výsledek:

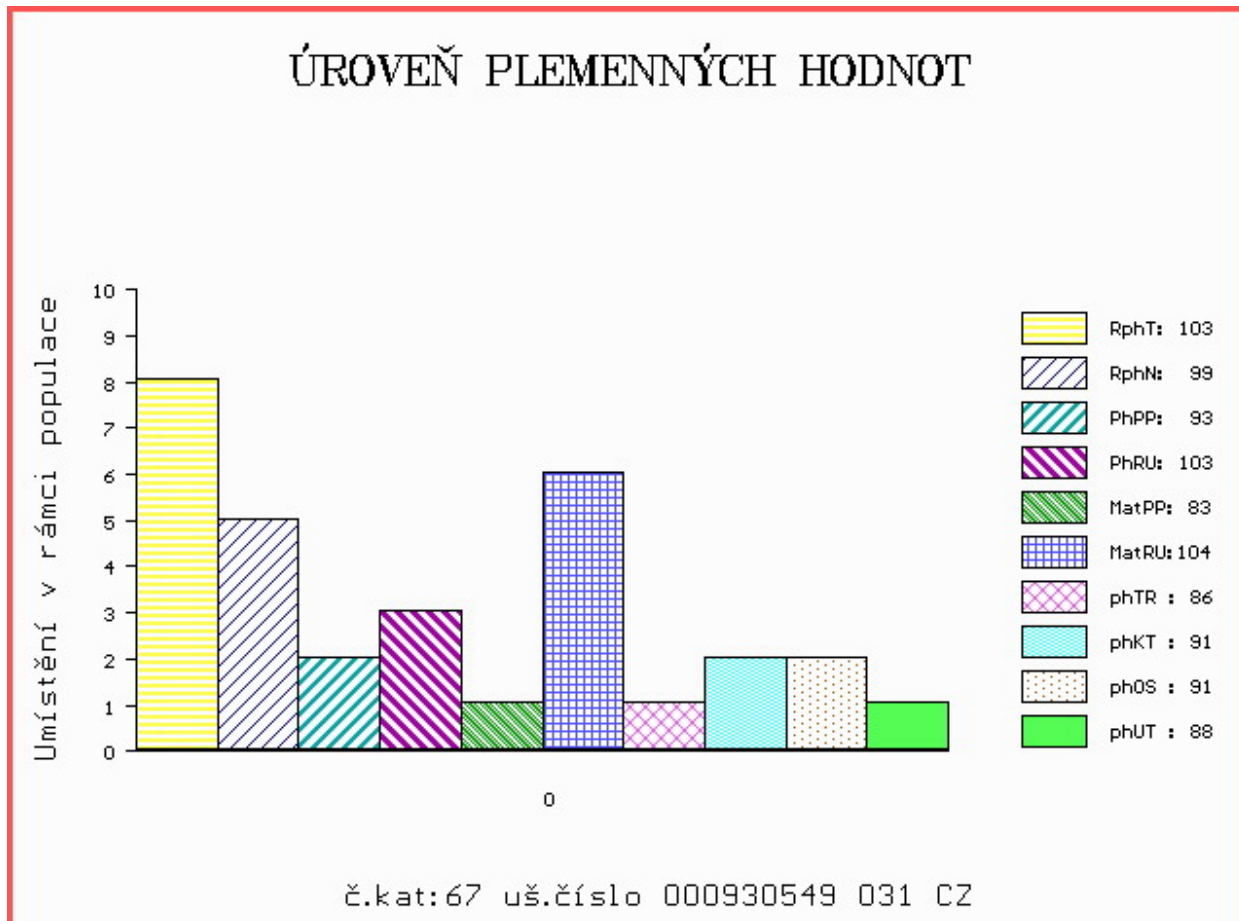

Číslo : **872310 032 CZ CELTA Z VLASTĚJOVA** Číslo katalogu 68
 Dat.nar. : 06.03.2016 Plemeno : P100 Piemontese
 Chovatel : Tesárková Marie, Vlastějov
 Majitel : Jihočeský chovatel a.s.Č.Budějovice

OOO ZPI 306 ZAINO CN 201561
 OO ZPI 448 INNO 004902515959
 MOO 4096000686 IT DELFINA 4096000686

OTEC ZPI 582 PAVEL IT 004990536775
 OMO ZPI 369 ELISIR 004903034553
 MO 4990246525 IT MNOTA 004990246525
 MMO 0 ROMA CN 4615C

OOM ZPI 225 BRASIL TO 007B009
 OM ZPI 334 KAZAN ET 076685096950
 MOM 205 717 CZ TENDA CN 3403D

MA 206677 932 CZ /5 ot 285000206677932
 OMM ZPI 209 TYSON CN 49471C
 MM 142550 304 CZ 285000142550304
 MMM 432 717 CZ TALPA CN 10518D

Vl.užit:nar: 40 kg ve 120d: 189 kg ve 210d: 299 kg v 365d: 442 kg / kříž: 134 cm
 Přírustek v testu : 1333 g / 84 přírustek od narození: 1096 g / 87 šourek 32 cm
 Věk při ZV 422 dní aktuálně k 26.03.17 hmotnost: 462 kg výška v kříži: 136 cm

PLEMENNÉ HODNOTY										LINEARNÍ HODNOCENÍ						
	pp	ru	pp	ru	TR	KT	OS	UT		Hmot	kříž	TR	KT	OS	UT	CE
BÝK	PE	112	112	ME	102	96	98	97	91	93						
MATKA	PE	101	112	ME	103	94	93	108	106	103	636 /	140	23	19	19	7 68
OTEC	PE	120	104	ME	98	101	100	91	96	96	586 /	140	22	20	17	6 65

HODNOCEN: TR 10 / / 4 KT / / OS / / UT Výsledek:

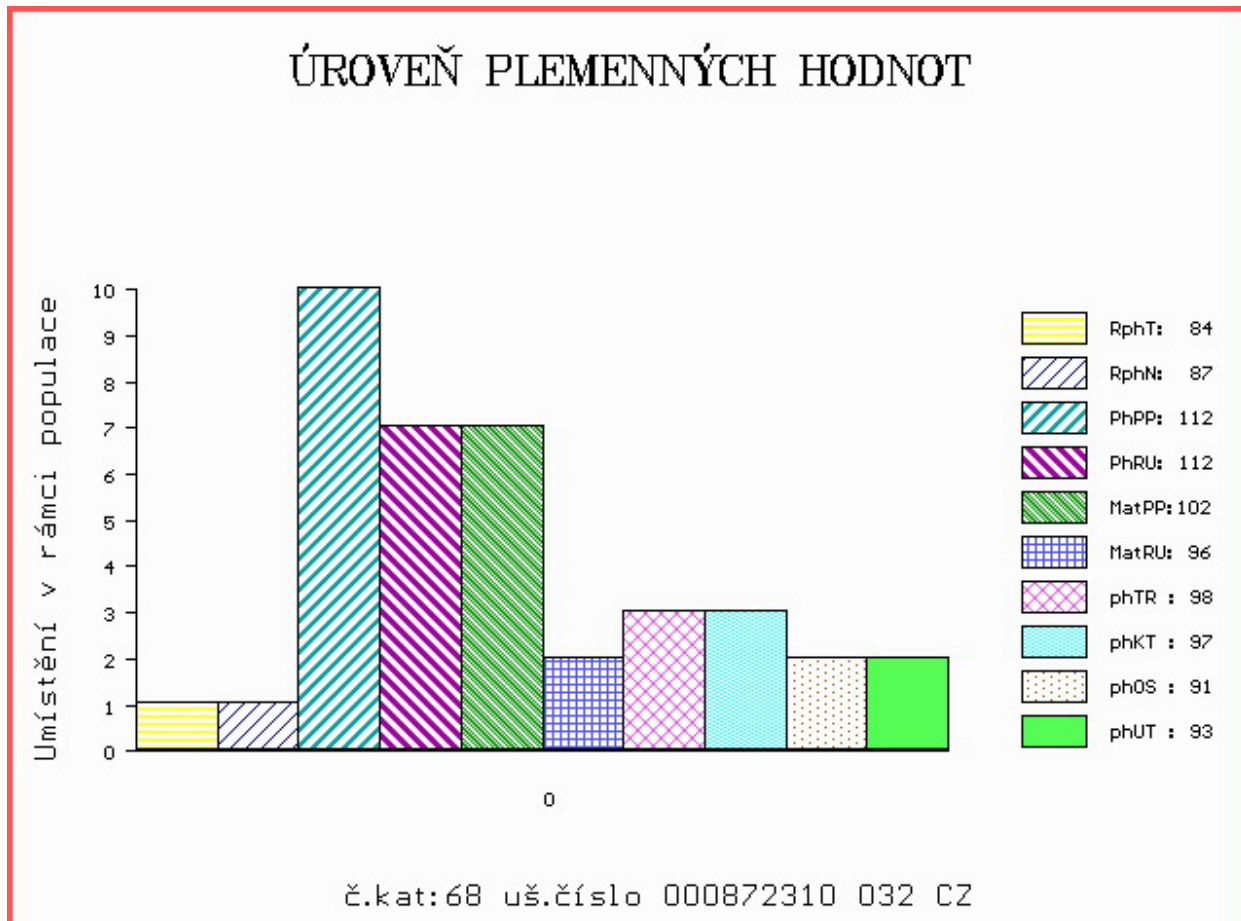

Číslo : **872311 032 CZ CIPRA Z VLASTĚJOVA** Číslo katalogu 69
 Dat.nar. : 06.03.2016 Plemeno : P100 Piemontese
 Chovatel : Tesárková Marie, Vlastějov
 Majitel : Jihočeský chovatel a.s.Č.Budějovice

OOO 280 548 POETA 001990275364
 OO 280 547 RUBENS 001990489009
 MOO 1990185332 IT NAOMI 001990185332

OTEC ZPI 695 TIRANNO 001990599776
 OMO 271 899 LOTUS 004900235466
 MO 1990394514 IT QUARESIMA 001990394514
 MMO 1990185370 IT O5370 001990185370

OOM ZPI 448 INNO 004902515959
 OM ZPI 582 PAVEL IT 004990536775
 MOM 4990246525 IT MNOTA 004990246525

MA 262689 932 CZ /4 ot 285000262689932
 OMM ZPI 334 KAZAN ET 076685096950
 MM 110236 932 CZ 285000110236932
 MMM 607 717 CZ 069717000607

Vl.užit:nar: 40 kg ve 120d: 193 kg ve 210d: 313 kg v 365d: 492 kg / kříž: 132 cm
 Přírustek v testu : 1500 g / 88 přírustek od narození: 1255 g / 98 šourek 34 cm
 Věk při ZV 422 dní aktuálně k 26.03.17 hmotnost: 523 kg výška v kříži: 136 cm

PLEMENNÉ HODNOTY										LINEARNÍ HODNOCENÍ							
	pp	ru	pp	ru	TR	KT	OS	UT	Hmot	kříž	TR	KT	OS	UT	CE		
BÝK	PE	107	110	ME	99	95	98	99	93	95							
MATKA	PE	111	108	ME	104	99	91	90	88	87	582 /	144	24	18	20	6	68
OTEC	PE	104	113	ME	95	91	85	89	88	85	716 /	138	22	23	24	8	77

HODNOCEN: TR 10 / / 7 KT / / OS / / UT Výsledek:

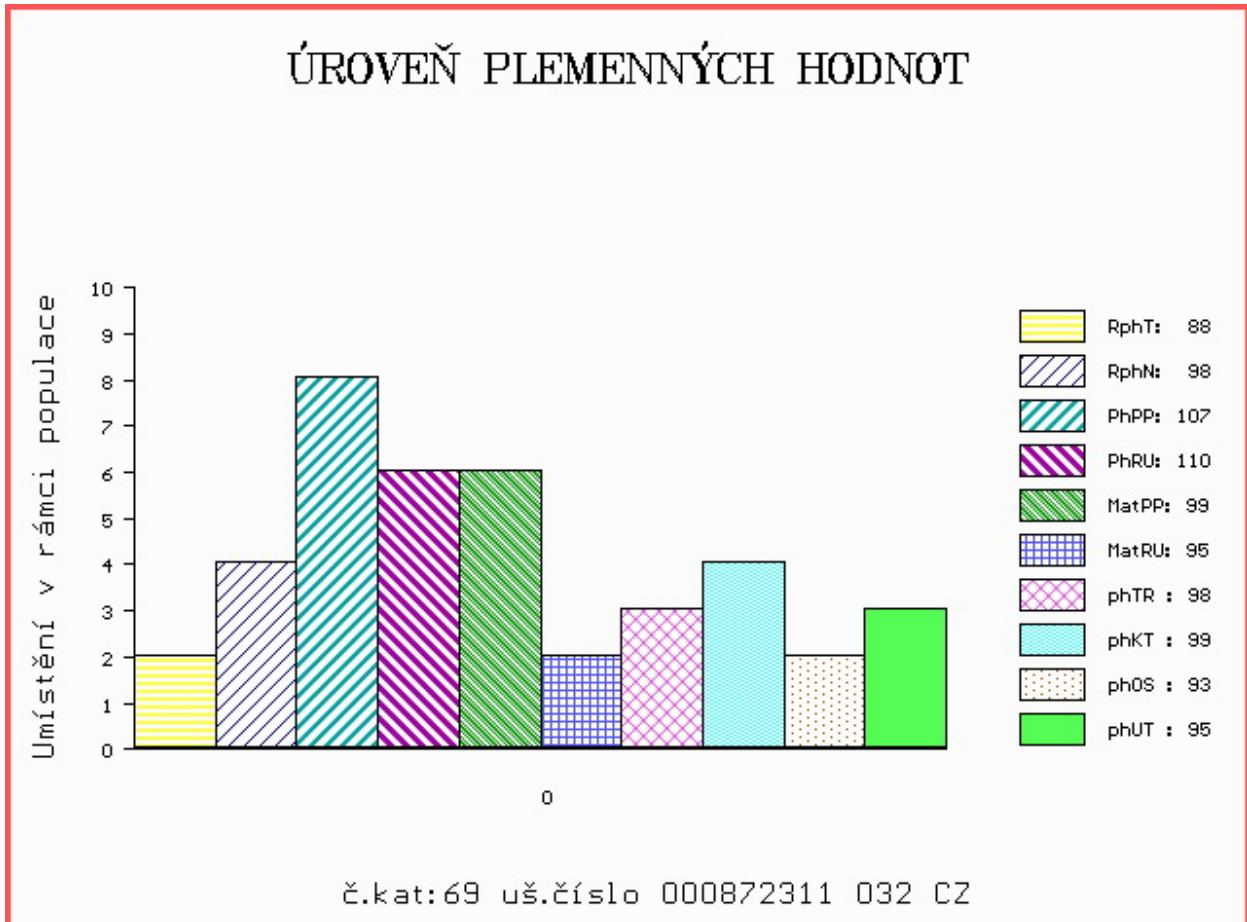

Číslo : **872314 032 CZ CIRANNO Z VLASTĚJOVA** Číslo katalogu 70
 Dat.nar. : 09.03.2016 Plemeno : P100 Piemontese
 Chovatel : Tesárková Marie,Vlastějov
 Majitel : Tesárková Marie,Vlastějov

OOO 280 548 POETA 001990275364
 OO 280 547 RUBENS 001990489009
 MOO 1990185332 IT NAOMI 001990185332

OTEC ZPI 695 TIRANNO 001990599776
 OMO 271 899 LOTUS 004900235466
 MO 1990394514 IT QUARESIMA 001990394514
 MMO 1990185370 IT O5370 001990185370

OOM ZPI 448 INNO 004902515959
 OM ZPI 582 PAVEL IT 004990536775
 MOM 4990246525 IT MNOTA 004990246525

MA 333684 932 CZ /2 ot 285000333684932
 OMM ZPI 334 KAZAN ET 076685096950
 MM 110236 932 CZ 285000110236932
 MMM 607 717 CZ 069717000607

Vl.užit:nar: 40 kg ve 120d: 192 kg ve 210d: 305 kg v 365d: 450 kg / kříž: 127 cm
 Přírustek v testu : 1341 g / 84 přírustek od narození: 1154 g / 92 šourek 31 cm
 Věk při ZV 419 dní aktuálně k 26.03.17 hmotnost: 481 kg výška v kříži: 128 cm

PLEMENNÉ HODNOTY										LINEARNÍ HODNOCENÍ						
	pp	ru	pp	ru	TR	KT	OS	UT		Hmot	kříž	TR	KT	OS	UT	CE
BÝK	PE	108	111	ME	98	93	88	82	91	90						
MATKA	PE	113	109	ME	102	95	119	134	133	136	642 /	139	19	19	19	6 63
OTEC	PE	104	113	ME	95	91	85	89	88	85	716 /	138	22	23	24	8 77

HODNOCEN: TR 6 / / 4 KT / / OS / / UT Výsledek:

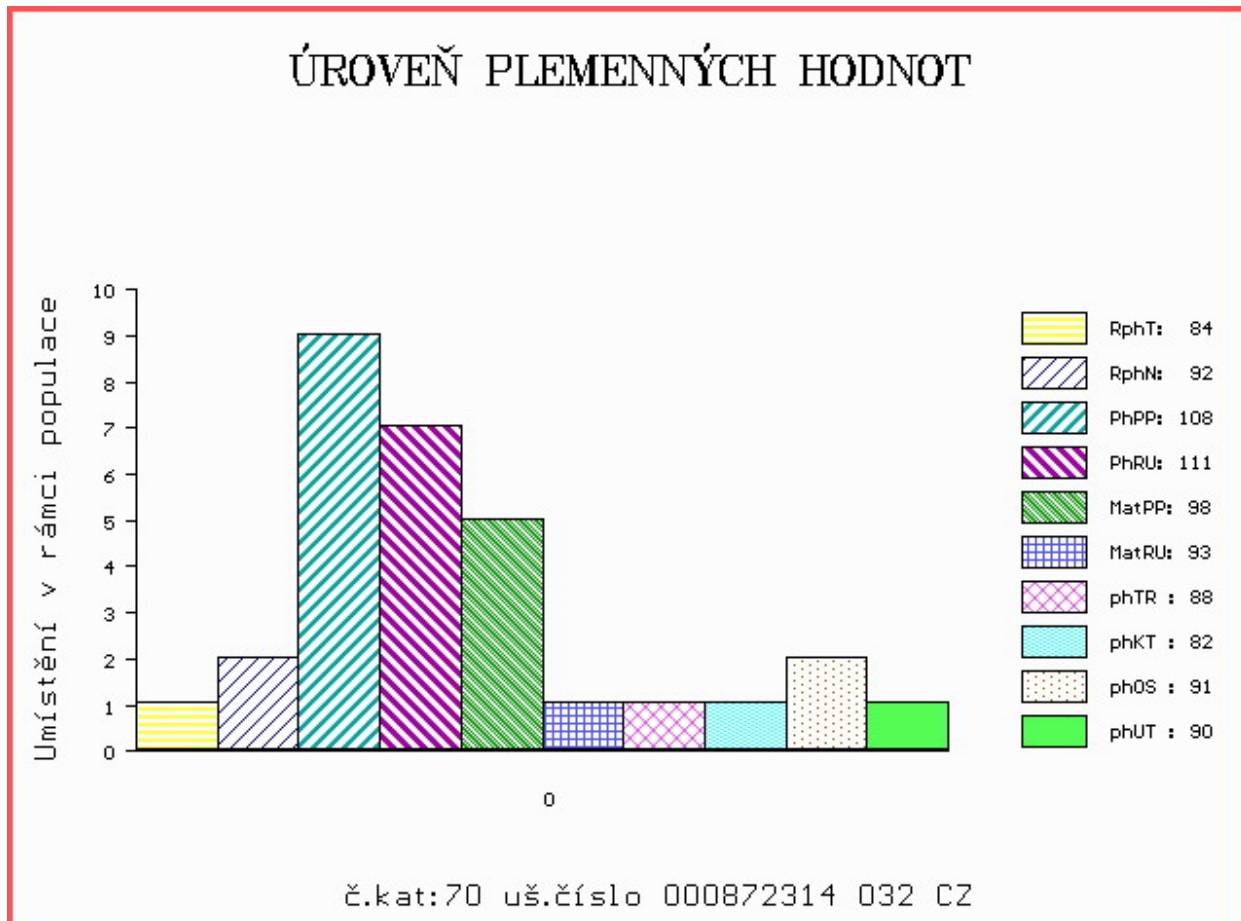

Číslo : **872317 032 CZ CIRCUS Z VLASTĚJOVA** Číslo katalogu 71
 Dat.nar. : 15.03.2016 Plemeno : P100 Piemontese
 Chovatel : Tesárková Marie, Vlastějov
 Majitel : Tesárková Marie, Vlastějov

OOO 280 548 POETA 001990275364
 OO 280 547 RUBENS 001990489009
 MOO 1990185332 IT NAOMI 001990185332

OTEC ZPI 695 TIRANNO 001990599776
 OMO 271 899 LOTUS 004900235466
 MO 1990394514 IT QUARESIMA 001990394514
 MMO 1990185370 IT O5370 001990185370

OOM ZPI 448 INNO 004902515959
 OM ZPI 582 PAVEL IT 004990536775
 MOM 4990246525 IT MNOTA 004990246525

MA 262688 932 CZ /4 ot 285000262688932
 OMM ZPI 334 KAZAN ET 076685096950
 MM 110239 932 CZ 285000110239932
 MMM 482 717 CZ TORLA CN 48168C

Vl.užit:nar: 40 kg ve 120d: 180 kg ve 210d: 285 kg v 365d: 450 kg / kříž: 131 cm
 Přírustek v testu : 1358 g / 84 přírustek od narození: 1122 g / 89 šourek 33 cm
 Věk při ZV 413 dní aktuálně k 26.03.17 hmotnost: 462 kg výška v kříži: 131 cm

PLEMENNÉ HODNOTY										LINEARNÍ HODNOCENÍ						
	pp	ru	pp	ru	TR	KT	OS	UT		Hmot	kříž	TR	KT	OS	UT	CE
BÝK	PE	108	110	ME	98	93	98	92	94	94						
MATKA	PE	113	109	ME	101	96	98	93	92	95	588	140	24	19	20	7 70
OTEC	PE	104	113	ME	95	91	85	89	88	85	716	138	22	23	24	8 77

HODNOCEN: TR 8 / / 4 KT / / OS / / UT Výsledek:

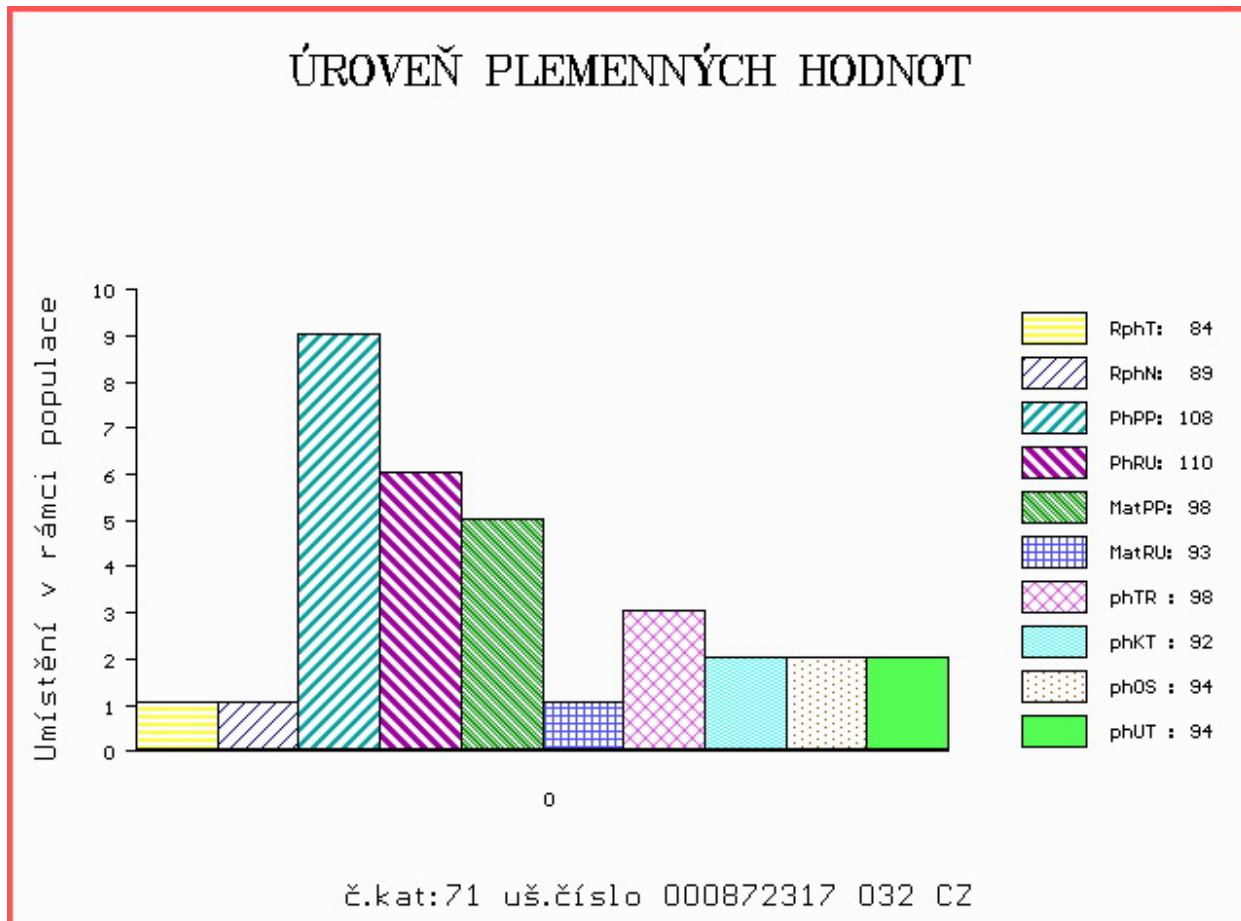

Býci vyřazení před základním výběrem

Číslo : **872309 032 CZ CORÁB Z VLASTĚJOVA** Číslo katalogu 72
 Dat.nar. : 05.03.2016 Plemeno : P100 Piemontese
 Chovatel : Tesárková Marie, Vlastějov
 Majitel : Jihočeský chovatel a.s.Č.Budějovice

OOO ZPI 306 ZAINO CN 201561
 OO ZPI 448 INNO 004902515959
 MOO 4096000686 IT DELFINA 4096000686

O TEC ZPI 582 PAVEL IT 004990536775
 OMO ZPI 369 ELISIR 004903034553
 MO 4990246525 IT MNOTA 004990246525
 MMO 0 ROMA CN 4615C

OOM ZPI 225 BRASIL TO 007B009
 OM ZPI 334 KAZAN ET 076685096950
 MOM 205 717 CZ TENDA CN 3403D

MA 110228 932 CZ /8 ot 285000110228932
 OMM ZPI 168 QUINTO SV 20889
 MM 601 717 CZ 069717000601
 MMM 463 717 CZ TALEA CN 3401D

Vl.užit:nar: 40 kg ve 120d: 180 kg ve 210d: 286 kg v 365d: 393 kg / kříž: 126 cm
 Přírustek v testu : 1125 g / 77 přírustek od narození: 1003 g / 81 šourek 0 cm
 Věk při ZV 423 dní aktuálně k 26.03.17 hmotnost: 427 kg výška v kříži: 132 cm

PLEMENNÉ HODNOTY										LINEARNÍ HODNOCENÍ						
	pp	ru	pp	ru	TR	KT	OS	UT		Hmot	kříž	TR	KT	OS	UT	CE
BÝK	PE	109	110	ME	99	98	99	102	96	98						
MATKA	PE	99	115	ME	100	95	93	97	92	90	706 /	144	24	21	20	7 72
O TEC	PE	120	104	ME	98	101	100	91	96	96	586 /	140	22	20	17	6 65

HODNOCEN: TR 8 / / 1 KT / / OS / / UT Výsledek: před ZV-hm.365d

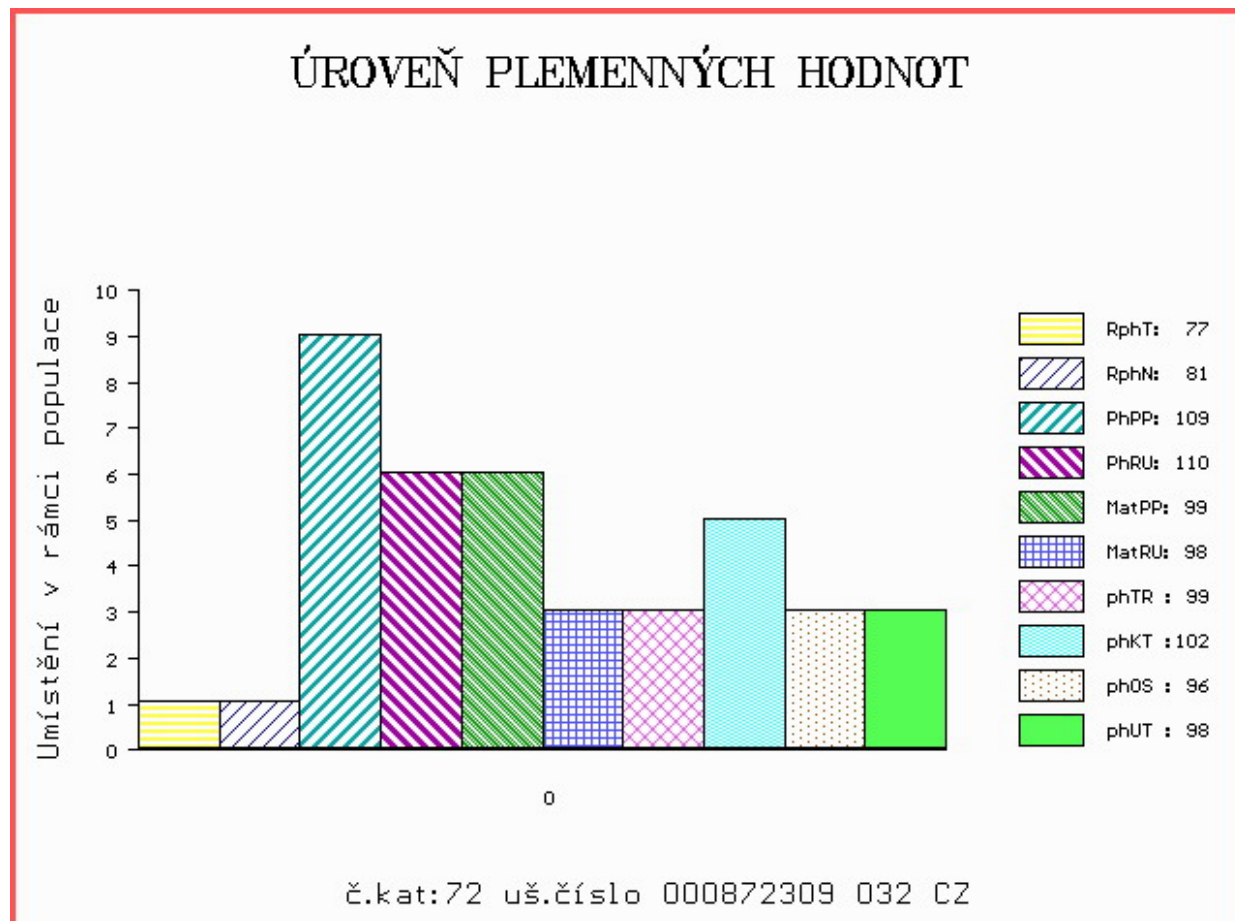



NÁRODNÍ VÝSTAVA HOSPODÁŘSKÝCH ZVÍŘAT MEZINÁRODNÍ VELETRH PRO ŽIVOČIŠNOU VÝROBU



11.-14.5.2017
BRNO – VÝSTAVIŠTĚ



- Národní šampionát masných plemen skotu
- Národní šampionát holštýnského skotu
- Národní šampionát plemen brown swiss a jersey
- Přehlídka českého strakatého skotu
- Předvádění prasat, ovcí a koz s odborným komentářem
- Přehlídky a hodnocení koní s ukázkami jezdeckých sportů
- Včelařská výstava
- Prezentace regionálních potravin
- Prezentace potravin Klasa a Český výrobek

Souběžně probíhají:



www.vystavazvirat.cz
www.animaltech.cz

