

KATALOG ZÁKLADNÍHO VÝBĚRU

dne 13.04.2017

Šeda J., Helvíkovice

začátek cca 17,30 hod.

| Č. k. | Číslo býčka | OTEC st.reg. | DATUM NAROZENÍ | PLEM | HM. kg | KŘ. cm | Přír.od g | nar. RPH | CHOVATEL |
|-------|----------------|-----------------|-------------------|------|-----------|-----------|--------------|-------------|----------------------|
| 1 | 765980 053 CZ | ZLI 945 | 05.01.16 | Y100 | 640 | 136 | 1387 g | 103 | Šeda J., Helvíkovice |
| 2 | 765981 053 CZ | ZLI 945 | 13.01.16 | Y100 | 730 | 136 | 1604 g | 103 | Šeda J., Helvíkovice |
| 3 | 765986 053 CZ | ZLM 462 | 11.03.16 | Y100 | 548 | 131 | 1364 g | 95 | Šeda J., Helvíkovice |
| 4 | 765990 053 CZ | ZLM 462 | 27.03.16 | Y100 | 586 | 135 | 1552 g | 101 | Šeda J., Helvíkovice |

Plemenné hodnoty uvedené v katalogu jsou spočítány k 31.3.2017



Termíny základních výběrů a dražeb v roce 2017

II. turnus - Býci narození 1.10.2015 - 31.3.2016 na OPB a OCH

| Den | Datum | Začátek * | OPB , chovatel | Ks | Plemena | Dražba |
|---------|-----------|-----------|---------------------------------------|----|----------------------|-----------------------|
| Pondělí | 10.4.2017 | 8,00 | OPB Benešov | 73 | CH | hodinu po skončení ZV |
| Úterý | 11.4.2017 | 9,00 | OPB Benešov | 33 | LI | hodinu po skončení ZV |
| | | 15,00 | Niemiec Czeslaw,Dolní Žukov | 3 | LI | x |
| | | 16,00 | Ševčík Jiří,Jerlochovice | 1 | MS | x |
| | | 16,30 | VFU Brno ŠZP Nový Jičín | 6 | LI | x |
| Středa | 12.4.2017 | 9,00 | OPB Benešov | 24 | AA,BA | hodinu po skončení ZV |
| | | 14,00 | Vsacko Hovězí,a.s. | 10 | MS | x |
| | | 15,00 | Olšava eko s.r.o.Sehradice | 8 | AA | x |
| | | 16,30 | ZEMASPOL odbyt s.r.o.Uherský Brod | 6 | MS | x |
| | | 17,30 | Dolňácko a.s.Hluk | 2 | BA | x |
| Čtvrtek | 13.4.2017 | 9,00 | OPB Osík | 49 | CH | hodinu po skončení ZV |
| | | 15,00 | Lux Jiří,Vlkov | 3 | CH | x |
| | | 16,00 | Šeda J.,Helvíkovice | 4 | LI | x |
| | | 17,00 | Avena s.r.o.Dlouhá Třebová | 2 | LI | x |
| | | 17,30 | Fišar Filip,Lhotka | 3 | LI | x |
| Pátek | 14.4.2017 | x | Statní svátek | x | x | x |
| Sobota | 15.4.2017 | x | x | x | x | x |
| Neděle | 16.4.2017 | x | x | x | x | x |
| Pondělí | 17.4.2017 | x | Statní svátek | x | x | x |
| Úterý | 18.4.2017 | 9,00 | OPB Osík | 26 | AA,HE,PP,GS | hodinu po skončení ZV |
| | | 15,00 | Slavík Leoš,Mokryšov | 1 | CH | x |
| | | 17,00 | Mimra Pavel,Mgr.,Slatina | 3 | MS | x |
| Středa | 19.4.2017 | 9,00 | OPB Cunkov | 50 | CH,LI | hodinu po skončení ZV |
| | | 15,30 | Farma Karel Dvořák s.r.o. | 3 | LI | x |
| | | 17,00 | Bartůněk Karel,Přílepov | 3 | HE | x |
| Čtvrtek | 20.4.2017 | 9,00 | OPB Cunkov | 46 | AA | hodinu po skončení ZV |
| | | 15,30 | Žižala Josef ml.,Úročnice | 5 | MS | x |
| | | 16,30 | Pokorný Martin,Postupice | 1 | LI | x |
| | | 17,30 | IMOPA, a.s.Olbramovice | 1 | UU | x |
| Pátek | 21.4.2017 | 9,00 | OPB Cunkov | 44 | MS,BA,PP,UU,SA,HE,BM | hodinu po skončení ZV |
| | | 15,00 | Heráň Jan,Radič | 1 | CH | x |
| | | 16,00 | Bouda Petr ing.,Voděrádky | 3 | CH | x |
| | | 17,30 | Zobal Vlastimil ml.,Bor u Březnice | 5 | CH | x |
| Sobota | 22.4.2017 | 8,00 | Mendelova univerzita Brno-ŠZP Žabčice | 1 | PP | x |
| | | 9,00 | Agrochyt s.r.o.Mohelno | 1 | MS | x |
| | | 11,30 | Poláková Zdenka,Dolní Libochová | 3 | MS | x |
| | | 12,30 | Hatlák Vlastimil,Meziboří | 11 | CH | x |
| | | 14,30 | Statek Mitrov,a.s. | 11 | AA | x |
| | | 15,30 | Hrtús Miroslav,Mírovka | 2 | BA | x |
| | | 16,00 | ZD Pozovice | 14 | CH | x |
| Neděle | 23.4.2017 | 8,00 | TEGRO s.r.o.,Těšenov | 15 | AA | x |
| | | 10,30 | Šašek Vladimír,ing.,Rantířov | 16 | AA | x |
| | | 13,30 | Dvořák Josef,ing.,Telecí | 9 | AA | x |
| | | 16,00 | VETLABFARM s.r.o.Jakubovice | 12 | AA | x |

| <i>Den</i> | <i>Datum</i> | <i>Začátek *</i> | <i>OPB , chovatel</i> | <i>Ks</i> | <i>Plemena</i> | <i>Dražba</i> |
|------------|--------------|------------------|--|-----------|----------------|------------------------------|
| Pondělí | 24.4.2017 | 8,00 | <i>FARMA VAJGLOV,a.s.Vajglov</i> | 2 | MS | x |
| | | 9,00 | <i>OPB Janovice</i> | 27 | MS,CH,HE,AA | <i>hodinu po skončení ZV</i> |
| | | 14,30 | <i>AGRO A.R.W.,s.r.o.Stará Červená Voda</i> | 3 | MS | x |
| | | 15,00 | <i>Reinold Manfred,Stará Červená Voda</i> | 2 | MS | x |
| | | 15,30 | <i>Nátr Jiří,Černá Voda</i> | 3 | CH | x |
| Úterý | 25.4.2017 | 9,00 | <i>OPB Osík</i> | 32 | LI,BA,MS | <i>hodinu po skončení ZV</i> |
| | | 15,00 | <i>Paďour Leopold,Lukavice</i> | 1 | BA | x |
| | | 16,00 | <i>Farma Kaliště s.r.o.Č.Libchavy</i> | 9 | LI | x |
| Středa | 26.4.2017 | 8,00 | <i>Nejdl Martin,Kvaslice</i> | 4 | AA | x |
| | | 9,00 | <i>OPB Měcholupy</i> | 58 | MS,AA,BA,CH | <i>hodinu po skončení ZV</i> |
| | | 13,00 | <i>Krompaský Hubert, Kratice</i> | 1 | MS | x |
| | | 16,00 | <i>Šumavský angus spol.s r.o.Soběsuky</i> | 24 | AA | x |
| | | 19,00 | <i>Kubík Dušan,Třebčice</i> | 1 | HE | x |
| Čtvrtek | 27.4.2017 | 9,00 | <i>OPB Kundratice</i> | 34 | CH | <i>hodinu po skončení ZV</i> |
| | | 14,30 | <i>OPB H.Jadruž</i> | 21 | CH | <i>hodinu po skončení ZV</i> |
| | | 16,30 | <i>Chlupáčková Hana,Ing.,Ležnice</i> | 3 | MS | x |
| | | 18,00 | <i>Vaňousek Vladimír,farma Javorná</i> | 6 | MS,SA | x |
| Pátek | 28.4.2017 | 9,00 | <i>OPB Kundratice</i> | 37 | MS,AA,LI | <i>hodinu po skončení ZV</i> |
| | | 14,30 | <i>OPB H.Jadruž</i> | 9 | MS | <i>hodinu po skončení ZV</i> |
| | | 17,00 | <i>Nečtinská zemědělská a.s.</i> | 42 | LI | x |
| Sobota | 29.4.2017 | 9,00 | <i>Placanda Jakub,Křenovice</i> | 8 | MS | |
| | | 10,30 | <i>Šebelka Milan,SZ,Rančice</i> | 4 | AA | |
| | | 12,00 | <i>Statek Branná spol.s r.o.</i> | 1 | LI | |
| | | 13,00 | <i>Tájek Jaroslav,Zvíkov</i> | 1 | CH | |
| | | 15,00 | <i>Farka Martin,Todně</i> | 13 | LI,UU | |
| | | 17,00 | <i>Lepša Vladimír,Pěčín</i> | 10 | AA | |
| Neděle | 30.4.2017 | 9,00 | <i>Lainka B.,farma Zdoňov</i> | 13 | MS | |
| | | 11,00 | <i>Zuzánek J.,ing,Bernartice</i> | 5 | CH,MS | |
| | | 13,30 | <i>Karsit Agro a.s., Dubenec</i> | 5 | CH | |
| Pondělí | 1.5.2017 | 8,00 | <i>Antoš Jiří,Kopidlno</i> | 2 | CH | |
| | | 9,00 | <i>LOUDY s.r.o.Seletice</i> | 1 | PI | |
| | | 10,00 | <i>Farma Limousin s.r.o. Rožd'alovice</i> | 3 | LI | |
| | | 10,30 | <i>Montážně obchodní firma s.r.o.,B.Mlýn</i> | 29 | LI,GS,PP,UU | |
| | | 16,00 | <i>Hodbod' Gustav,Libštát</i> | 2 | GS | |
| Úterý | 2.5.2017 | 8,00 | <i>OPB Kamenná</i> | 72 | MS,PI | <i>hodinu po skončení ZV</i> |
| | | 18,00 | <i>Konvalinka Libor,J.Pavlovice</i> | 3 | CH | x |
| Středa | 3.5.2017 | 9,00 | <i>DV Batelov</i> | 7 | CH | x |
| | | 11,30 | <i>Habr František ml.,SZ,Báňovice</i> | 12 | MS | x |
| | | 15,00 | <i>Egert Jiří,ing.,Lomnice n.Lužnicí</i> | 5 | AA | x |
| | | 16,00 | <i>Klusáček Stanislav, Suchdol nad Lužnicí</i> | 1 | LI | x |
| | | 17,00 | <i>Faktor Jaroslav,Rychnov nad Malší</i> | 2 | CH | x |
| | | 18,00 | <i>Šedivý Jan,Smrhov</i> | 1 | MS | x |
| | | 19,00 | <i>Opekar Jan,Chodeč</i> | 5 | AA | x |
| Čtvrtek | 4.5.2017 | 8,00 | <i>ZD Brloh</i> | 18 | AA,MS | x |
| | | 11,00 | <i>Hodina František,Ing.,Záblatí</i> | 5 | LI,MS | x |
| | | 12,30 | <i>Vondrušková Věra,Protivec</i> | 3 | SA | x |
| | | 13,30 | <i>Valenta Petr,Budyně</i> | 8 | MS | x |
| | | 14,30 | <i>Krejcar David,Těšínov</i> | 1 | SA | x |
| | | 15,00 | <i>Kofroň Jan,Ing.,Radhostice</i> | 21 | AA | x |
| | | 17,00 | <i>Statek Kašperské Hory s.r.o.</i> | 4 | MS | x |

| <i>Den</i> | <i>Datum</i> | <i>Začátek *</i> | <i>OPB , chovatel</i> | <i>Ks</i> | <i>Plemena</i> | <i>Dražba</i> |
|------------|--------------|------------------|--|-------------|----------------|---------------|
| Pátek | 5.5.2017 | 9,00 | <i>Kubal Petr, Podmokly</i> | 3 | MS | x |
| | | 9,30 | <i>Kubal Radek, Albrechtice</i> | 6 | LI | x |
| | | 11,00 | <i>Zelený Jiří, Drouhaveč</i> | 9 | MS, HE | x |
| | | 14,00 | <i>Maletická farma s.r.o.</i> | 3 | CH | x |
| | | 16,00 | <i>Diviš Miroslav, Láz</i> | 4 | LI, MS | x |
| Sobota | 6.5.2017 | 9,00 | <i>Skalický J., Libnov</i> | 20 | AA | x |
| | | 13,00 | <i>Danko Jan - DASO spol. s.r.o.</i> | 13 | CH | x |
| | | 15,00 | <i>Dvorská Pavlína, Teplá</i> | 2 | CH | x |
| | | 16,00 | <i>Tůma Oldřich, Mariánské Lázně</i> | 1 | AA | x |
| | | 16,15 | <i>Tůmová Anna ing., M. Lázně</i> | 1 | AA | x |
| | | 18,00 | <i>Šuranský Jaroslav, Otín, Planá u M.L.</i> | 8 | MS, CH | x |
| Neděle | 7.5.2017 | 8,00 | <i>Valenta Jiří, Ing., Tuněchody</i> | 6 | AA | x |
| | | 9,30 | <i>Vacík Václav ml., Roupov</i> | 12 | GA, SS | x |
| | | 11,00 | <i>Žaloudek Roman, Ptenín</i> | 6 | SS | x |
| | | 13,00 | <i>Karpenková Natalija, Dubský Mlýn</i> | 1 | BA | x |
| | | 14,00 | <i>Agrospol Holding s.r.o.</i> | 1 | SA | x |
| | | 15,00 | <i>Černý Josef Ing., Raková</i> | 3 | CH | x |
| Pondělí | 8.5.2017 | x | x | x | x | x |
| Úterý | 9.5.2017 | 9,00 | BRNO | | | x |
| Středa | 10.5.2017 | 9,00 | BRNO | | | x |
| Čtvrtek | 11.5.2017 | 9,00 | BRNO | | | x |
| Pátek | 12.5.2017 | 9,00 | BRNO | | | x |
| Sobota | 13.5.2017 | 9,00 | BRNO | | | x |
| Neděle | 14.5.2017 | 9,00 | BRNO | | | x |
| Pondělí | 15.5.2017 | x | x | x | x | x |
| Úterý | 16.5.2017 | 9,00 | <i>Šilhanová Marie, Nová Ves</i> | 1 | MS | x |
| | | 11,00 | <i>Šťastný Antonín, SZ, Vědlice</i> | 11 | BA | x |
| | | 13,00 | <i>Hromas Jan, Stvolínky</i> | 3 | AA | x |
| | | 15,00 | <i>Picek Milan, Pavlín Dvůr</i> | 2 | AA | x |
| Středa | 17.5.2017 | 9,00 | <i>Zemědělská společnost Blšany</i> | 8 | MS | |
| | | 11,00 | <i>Kejř Jiří, Všestudy</i> | 2 | CH | |
| | | 12,30 | <i>Loos Adolf, Hora Svaté Kateřiny</i> | 1 | LI | |
| | | 13,00 | <i>Karban Kamil, Lhenice</i> | 3 | CH | |
| | | 15,30 | <i>Družstvo vlastníků Libeň - Vtelno</i> | 5 | CH | |
| | | 16,00 | <i>Pauzr Bohuslav, Osinalice</i> | 2 | AA | |
| | | | | 1235 | | |

*začátky ZV u chovatelů jsou orientační



Vysvětlivky ke zkratkám ve jménech v katalogu :

| | |
|-------|---|
| ET | - býček narozen po embryotrasferu |
| RED | - zbarvení red angus |
| P,V | - bezrohý / volný roh - heterozygot (MS,CH,LI,BA) |
| PP | - bezrohý – homozygot stanoven testem DNA (MS,CH,LI,BA) |
| R | - rohatý (MS) |
| +/+ | - homozygot s alelami způsobujícími běžné osvalení (GS) |
| + /MH | - heterozygot s jednou alelou podmiňující dvojí osvalení (GS) |
| MH/MH | - homozygot - obě alely podmiňující dvojí osvalení (GS – oddíl „B“ PK) |

U matek plemene BA

| Třída | Výška kříž (cm) | Hmotnost (kg) | RPH přímý efekt | RPH mat. efekt | RPH osvalení |
|-------|-----------------|---------------|-----------------|----------------|--------------|
| SE | 147 a více | 800 a více | 105 a vic | 103 a vic | 103 a vic |
| EC | 147 a více | 800 a více | 105 a vic | pod 103 | 103 a vic |
| EM | 147 a více | 800 a více | pod 105 | 103 a vic | pod 103 |
| CM | pod 147 | pod 800 | 105 a vic | 103 a vic | 103 a vic |
| C1 | pod 147 | pod 800 | 105 a vic | pod 103 | 103 a vic |
| M1 | pod 147 | pod 800 | pod 105 | 103 a vic | pod 103 |

Popisky grafu úrovně plemenných hodnot

Jednotlivé plemenné hodnoty jsou rozděleny do pásem na základě výpočtu kvantilu normálního rozložení, které udávají, jak si konkrétní jedinec stojí v porovnání s průměrem populace plemenných býčků odchovaných v období 2012 – 2017.

| pásma | Pozice býka v rámci populace | zkratka | Popis údaje v grafu |
|-------|--|--------------|---------------------------------------|
| 10 | býk patří hodnotou RPH do 10 % nejlepších býků v daném ukazateli | <i>RphT</i> | RPH pro přírůstek v testu |
| 9 | býk patří hodnotou RPH do 20 % nejlepších býků v daném ukazateli | <i>RphN</i> | RPH pro životní přírůstek |
| 8 | býk patří hodnotou RPH do 30 % nejlepších býků v daném ukazateli | <i>RpPP</i> | RPH pro přímý efekt porody |
| 7 | býk patří hodnotou RPH do 40 % nejlepších býků v daném ukazateli | <i>RpRU</i> | RPH pro přímý efekt růst |
| 6 | býk patří hodnotou RPH do 50 % nejlepších býků v daném ukazateli | <i>MatPP</i> | RPH pro maternální efekt porody |
| 5 | býk patří hodnotou RPH do průměru býků v daném ukazateli | <i>MatRU</i> | RPH pro maternální efekt růst |
| 4 | býk patří hodnotou RPH do 60 % nejlepších býků v daném ukazateli | <i>phTR</i> | RPH pro lineární hodnocení těl. rámec |
| 3 | býk patří hodnotou RPH do 70 % nejlepších býků v daném ukazateli | <i>phKT</i> | RPH pro lineární hodnocení kap. těla |
| 2 | býk patří hodnotou RPH do 80 % nejlepších býků v daném ukazateli | <i>phOS</i> | RPH pro lineární hodnocení osvalení |
| 1 | býk patří hodnotou RPH do 90 % nejlepších býků v daném ukazateli | <i>phUT</i> | RPH pro lineární hodnocení užit. typ |

Hlavní selekční kritéria pro výběr do plemnitby na OPB a odchovu u chovatele

Hlavním selekčním kritériem bude pouze lineární hodnocení při základním výběru.

Důvody vyřazení před základním výběrem

- hodnocení tělesného rámce (1,2,3 body dle parametrů daného plemene)
- hodnocení bodů za hmotnost v 365 dnech (1,2,3 body dle parametrů daného plemene)
- nepředvedení býka k základnímu výběru na ohlávce nebo na vodící tyči
- na základě rozhodnutí majitele býka o jeho vyřazení
- zdravotní důvody (displazie varlat, apod.)

Důvody vyřazení při základním výběrem

- hodnocení délky těla (1,2,3 body dle parametrů daného plemene)
- hodnocení ukazatelů kapacity těla (1,2,3 body dle parametrů daného plemene)
- hodnocení ukazatelů osvalení (1,2,3 body dle parametrů daného plemene)
- hodnocení užitkové typu (1,2,3 body dle parametrů daného plemene)
- závažné vady exteriéru při základním výběru
- neodpovídající funkčnost končetin při základním výběru
- zdravotní důvody (displazie varlat, apod.)

Reklamační řád pro základní výběry býků

Majitel odchovávaného býčka má právo podat reklamaci proti rozhodnutí výběrové komise (ČSCHMS). Tato reklamační může mít písemnou nebo ústní formu. Po skončení základního výběru býků vyzve předseda výběrové komise k podání případných protestů (reklamací). Reklamační se podává nejpozději do 60-ti minut od výzvy předsedy výběrové komise. Reklamační se podává předsedovi výběrové komise. Jménem majitele býka může jednat také zástupce OPB. Po vznesení reklamační následuje nové předvedení býka. Reklamační je podmíněna složením nevratné kauce 1000 Kč, přičemž polovina z této částky je určena pro provozovatele OPB a polovina pro ČSCHMS. Tato kauce musí být složena okamžitě v hotovosti v době podání reklamační předsedovi výběrové komise.

V případě shodného verdiktu výběrové komise a majitele býka je platný tento shodný verdikt.

V případě neshody mezi verdiktem výběrové komise a majitelem býka bude proveden nový základní výběr. Provedení nového základního výběru je podmíněno složením kauce 5000 Kč za každého reklamovaného býka. Kauce se skládá na účet ČSCHMS nejpozději do 10-ti kalendářních dnů ode dne provedení základního výběru. V případě, že nebudou peníze připsány na účet v daném termínu, platí původní verdikt výběrové komise a reklamační se dále neřeší. Nový základní výběr se uskuteční do 30-ti dnů od sporného výběru na místě, kde byla podána reklamační, pokud se obě strany nedohodnou jinak. Většinové složení komise nesmí být totožné se složením komise, která vynesla sporný verdikt. O složení komise rozhoduje ČSCHMS po dohodě s příslušným chovatelským klubem a Radou PK daného plemene. O závěru nového základního výběru je sepsán nový výběrový protokol. Proti tomuto rozhodnutí se již nelze dále odvolat. V případě, že je potvrzeno původní rozhodnutí výběrové komise, propadá kauce ve prospěch ČSCHMS, v opačném případě se vrací majiteli býka do 10-ti kalendářních dní od provedení nového základního výběru. Náklady spojené s novým základním výběrem nese strana, která při svém rozhodnutí či jednání nebyla v právu.

V každém případě se o reklamaci vede písemný zápis. Rozhodnutí výběrové komise se váže ke konkrétnímu zvířeti v konkrétním čase a není možno se na něj odvolávat v případných následných sporech. Schváleno výborem ČSCHMS dne 21.3.2006 v Hradištku pod Medníkem, změny schváleny VČS dne 6.9.2007.



| | | |
|---|--|--|
| Sekretariát: ČSCHMS Praha Těšnov 17 11705 Praha 1 Mobil : +420 724 007 860 Telefon : +420 221 812 865 E-mail : info@cschms.cz | Ředitel PK <i>Kopecký Jan</i> Osík 201 569 67 Osík u Litomyšle Mobil : +420 724 007 862 Telefon : +420 461 612 809 E-mail : kopecvk@cschms.cz | Adresa PK <i>Honová Nina</i> Osvoboditelů 35/9 410 02 Lovosice Mobil : +420 724 073 641 E-mail : honova@cschms.cz |
|---|--|--|

Číslo : 765980 053 CZ CAPPY ZE DVORA Číslo katalogu 1
 Dat.nar. : 05.01.2016 Plemeno : Y100 Limousine
 Chovatel : Šeda J., Helvíkovice
 Majitel : Šeda J., Helvíkovice

OOO 000 POMPIER 8723740380
 OO 272 687 STAR MN 2302612261
 MOO 2399059316 FR OLYMPIA 2399059316

OTEC ZLI 945 FORTISSIMO 3704321021
 OMO 272 898 OISIF 3615109197
 MO 3704323382 FR URTICAIRE 3704323382
 MMO 3704329905 FR PASTILLE 3704329905

OOM 265 620 BAMBINO-MN 8786001669
 OM ZLI 268 IONESCO 3693000206
 MOM 3687001802 FR COQUETTE 3687001802

MA 274176 953 CZ /2 ot 114000274176953
 OMM ZLI 434 MÝTUS VFU 007000113842081
 MM 194183 953 CZ PETRA ZE DVORA 114000194183953
 MMM 33192 953 CZ KATRIN Z KALIŠTĚ P 031000033192953

Vl.užit:nar: 34 kg ve 120d: 192 kg ve 210d: 311 kg v 365d: 539 kg / kříž: 132 cm
 Přírustek od narození: 1387 g / 103 šourek 36 cm
 Věk při ZV 464 dní aktuálně k 17.03.17 hmotnost: 640 kg výška v kříži: 136 cm

| PLEMENNÉ HODNOTY | | | | | | | | | | LINEARNÍ HODNOCENÍ | | | | | | |
|------------------|----|-----|-----|----|-----|-----|-----|-----|-----|--------------------|------|-----|----|----|----|------|
| | pp | ru | pp | ru | TR | KT | OS | UT | | Hmot | kříž | TR | KT | OS | UT | CE |
| BÝK | PE | 95 | 106 | ME | 100 | 95 | 99 | 101 | 102 | 102 | | | | | | |
| MATKA | PE | 101 | 86 | ME | 98 | 106 | 107 | 111 | 105 | 109 | 744 | 138 | 24 | 20 | 20 | 7 71 |
| OTEC | PE | 89 | 127 | ME | 101 | 84 | 96 | 97 | 100 | 99 | 730 | 151 | 26 | 22 | 21 | 8 77 |

HODNOCEN: TR 6 / /10 KT / / OS / / UT Výsledek:

ÚROVEŇ PLEMENNÝCH HODNOT

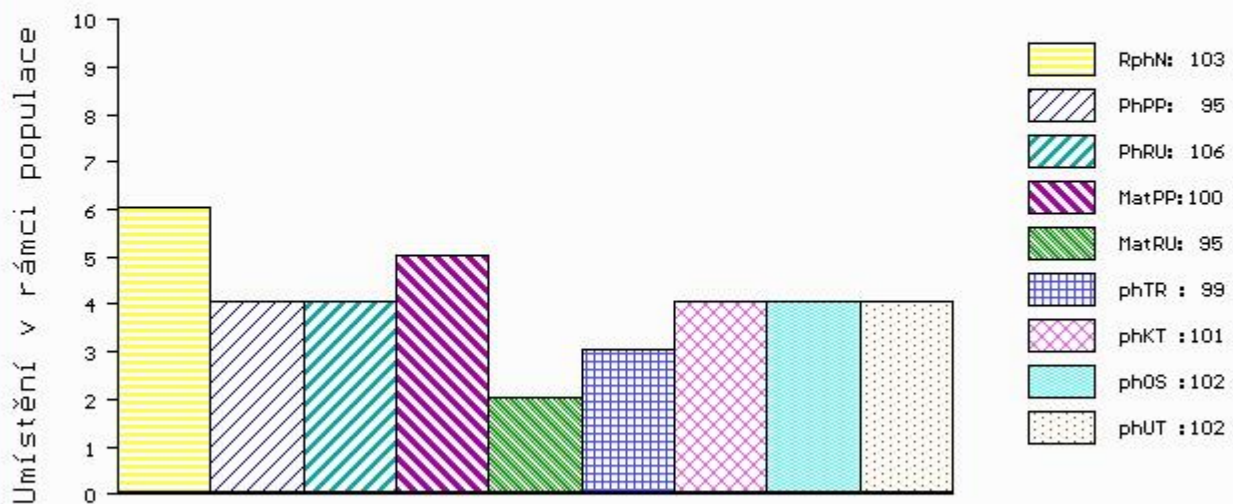

č.kat:01 uš.číslo 000765980 053 CZ

Číslo : 765981 053 CZ COSTNER ZE DVORA Číslo katalogu 2
 Dat.nar. : 13.01.2016 Plemeno : Y100 Limousine
 Chovatel : Šeda J., Helvíkovice
 Majitel : Šeda J., Helvíkovice

OOO 000 POMPIER 8723740380
 OO 272 687 STAR MN 2302612261
 MOO 2399059316 FR OLYMPIA 2399059316

OTEC ZLI 945 FORTISSIMO 3704321021
 OMO 272 898 OISIF 3615109197
 MO 3704323382 FR URTICAIRE 3704323382
 MMO 3704329905 FR PASTILLE 3704329905

OOM ZLI 325 KOLJA VFU 007764119005
 OM ZLI 611 POET VFU 007000544203081
 MOM 236 517 CZ GAJA VFU 007517000236

MA 211967 953 CZ /4 ot 114000211967953
 OMM LIP 134 ITALIC 056281099480
 MM 138531 511 CZ LINDA ZE DVORA 114000138531511
 MMM 8327 517 CZ HANKA ZE DVORA 114517008327

Vl.užit:nar: 42 kg ve 120d: 230 kg ve 210d: 363 kg v 365d: 624 kg / kříž: 133 cm
 Přírustek od narození: 1604 g / 103 šourek 40 cm
 Věk při ZV 456 dní aktuálně k 17.03.17 hmotnost: 730 kg výška v kříži: 136 cm

| PLEMENNÉ HODNOTY | | | | | | | | | | LINEARNÍ HODNOCENÍ | | | | | | | | |
|------------------|----|----|-----|----|-----|-----|-----|-----|-----|--------------------|------|----|-----|----|----|----|---|----|
| | pp | ru | pp | ru | TR | KT | OS | UT | | Hmot | kříž | TR | KT | OS | UT | CE | | |
| BÝK | PE | 89 | 121 | ME | 98 | 102 | 100 | 101 | 103 | 103 | | | | | | | | |
| MATKA | PE | 84 | 92 | ME | 94 | 132 | 114 | 122 | 121 | 121 | 730 | / | 137 | 21 | 18 | 18 | 6 | 63 |
| OTEC | PE | 89 | 127 | ME | 101 | 84 | 96 | 97 | 100 | 99 | 730 | / | 151 | 26 | 22 | 21 | 8 | 77 |

HODNOCEN: TR 6 / /10 KT / / OS / / UT Výsledek:

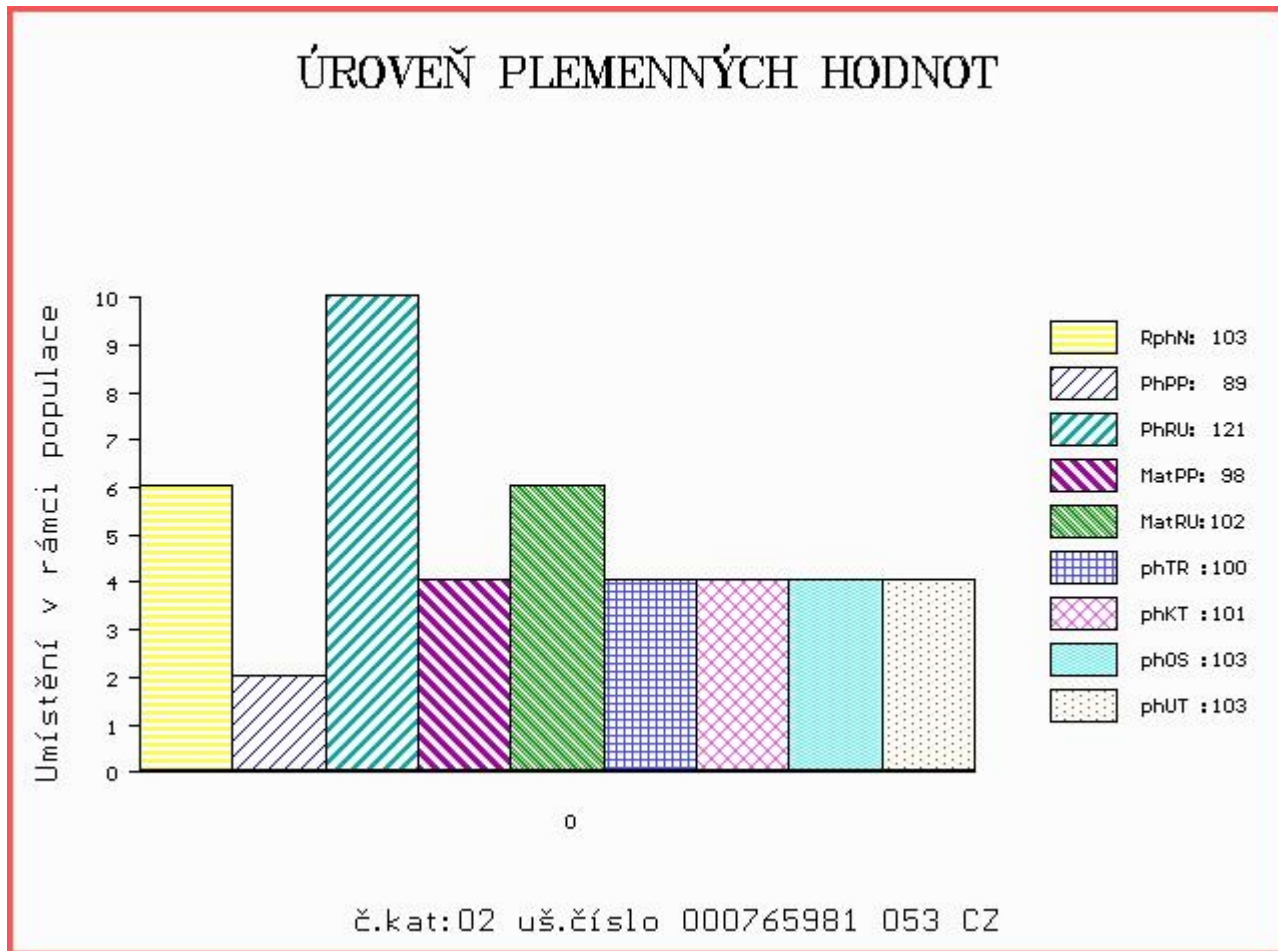

Číslo : 765986 053 CZ CEJLON ZE DVORA Číslo katalogu 3
 Dat.nar. : 11.03.2016 Plemeno : Y100 Limousine
 Chovatel : Šeda J., Helvíkovice
 Majitel : Šeda J., Helvíkovice

OOO 271 306 SACRIPO MN 1520451753
 OO 281 953 FIACRE 3615381016
 MOO 3615064113 FR ULNA 3615064113

OTEC ZLM 462 IDALGO 2313323220
 OMO 281 954 OCELOT 3615099037
 MO 3615065020 FR VALISE 3615065020
 MMO 3615062600 FR SALSA 3615062600

OOM ZLI 234 MAGNUM 8796001965
 OM ZLI 348 KODEX VFU 007764119024
 MOM 236 517 CZ GAJA VFU 007517000236

MA 137946 953 CZ /8 ot OSMÁ ZE DVORA 114000137946953
 OMM LIP 073 FEBUS ET 026517001732
 MM 8327 517 CZ HANKA ZE DVORA 114517008327
 MMM 449 517 CZ FANČA ZE DVORA 114517000449

Vl.užit:nar: 42 kg ve 120d: 191 kg ve 210d: 313 kg v 365d: 539 kg / kříž: 131 cm
 Přírustek od narození: 1364 g / 95 šourek 37 cm
 Věk při ZV 398 dní aktuálně k 17.03.17 hmotnost: 548 kg výška v kříži: 131 cm

| PLEMENNÉ HODNOTY | | | | | | | | | | LINEARNÍ HODNOCENÍ | | | | | | | |
|------------------|----|-----|-----|----|----|-----|-----|-----|------|--------------------|-----|-----|----|----|----|---|----|
| | pp | ru | pp | ru | TR | KT | OS | UT | Hmot | kříž | TR | KT | OS | UT | CE | | |
| BÝK | PE | 107 | 97 | ME | 94 | 107 | 90 | 86 | 97 | 96 | | | | | | | |
| MATKA | PE | 101 | 89 | ME | 91 | 122 | 92 | 96 | 94 | 93 | 780 | 144 | 25 | 20 | 20 | 7 | 72 |
| OTEC | PE | 115 | 113 | ME | 96 | 88 | 113 | 115 | 112 | 113 | 820 | 153 | 27 | 23 | 23 | 8 | 81 |

HODNOCEN: TR 5 / /10 KT / / OS / / UT Výsledek:

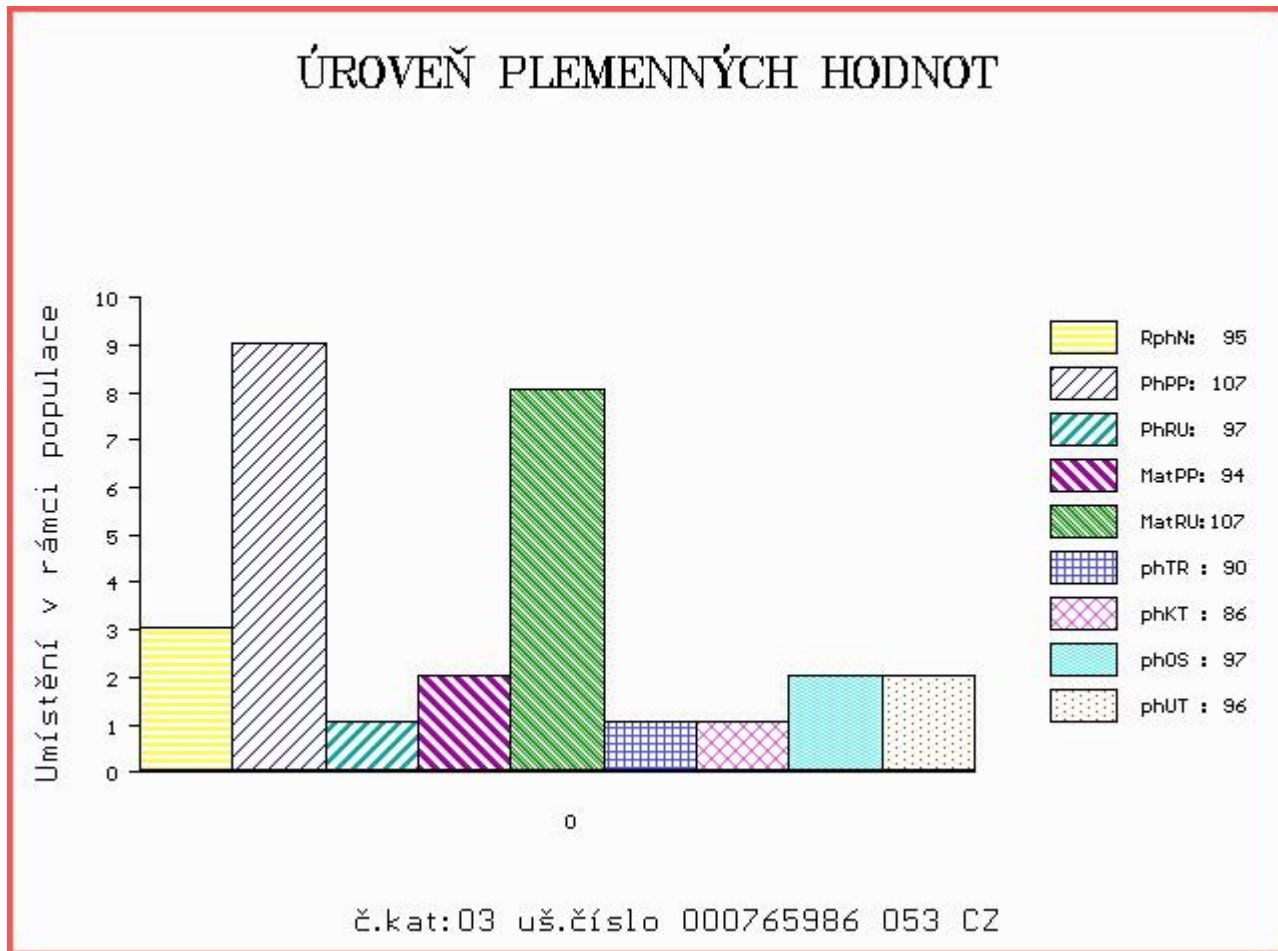

Číslo : 765990 053 CZ CACAO ZE DVORA Číslo katalogu 4
 Dat.nar. : 27.03.2016 Plemeno : Y100 Limousine
 Chovatel : Šeda J., Helvíkovice
 Majitel : Šeda J., Helvíkovice

OOO 271 306 SACRIPO MN 1520451753
 OO 281 953 FIACRE 3615381016
 MOO 3615064113 FR ULNA 3615064113

OTEC ZLM 462 IDALGO 2313323220
 OMO 281 954 OCELOT 3615099037
 MO 3615065020 FR VALISE 3615065020
 MMO 3615062600 FR SALSA 3615062600

OOM ZLI 207 JOUEUR 8794050235
 OM ZLI 434 MÝTUS VFU 007000113842081
 MOM 112 735 CZ CENTA VFU ET 007735000112

MA 211960 953 CZ /4 ot MALINA ZE DVORA 114000211960953
 OMM LIP 049 DRAK 028591046704
 MM 8310 517 CZ HANIČKA ZE DVORA 114517008310
 MMM 93556 511 CZ 114 51193556

Vl.užit:nar: 35 kg ve 120d: 206 kg ve 210d: 346 kg v 365d: 602 kg / kříž: 135 cm
 Přírustek od narození: 1552 g / 101 šourek 35 cm
 Věk při ZV 382 dní aktuálně k 17.03.17 hmotnost: 586 kg výška v kříži: 135 cm

| PLEMENNÉ HODNOTY | | | | | | | | | | LINEARNÍ HODNOCENÍ | | | | | | |
|------------------|----|-----|-----|----|----|-----|-----|-----|-----|--------------------|------|-----|----|----|----|------|
| | pp | ru | pp | ru | TR | KT | OS | UT | | Hmot | kříž | TR | KT | OS | UT | CE |
| BÝK | PE | 106 | 102 | ME | 98 | 96 | 91 | 92 | 90 | 90 | | | | | | |
| MATKA | PE | 98 | 91 | ME | 99 | 104 | 97 | 107 | 108 | 105 | 780 | 143 | 25 | 19 | 18 | 6 68 |
| OTEC | PE | 115 | 113 | ME | 96 | 88 | 113 | 115 | 112 | 113 | 820 | 153 | 27 | 23 | 23 | 8 81 |

HODNOCEN: TR 8 / /10 KT / / OS / / UT Výsledek:

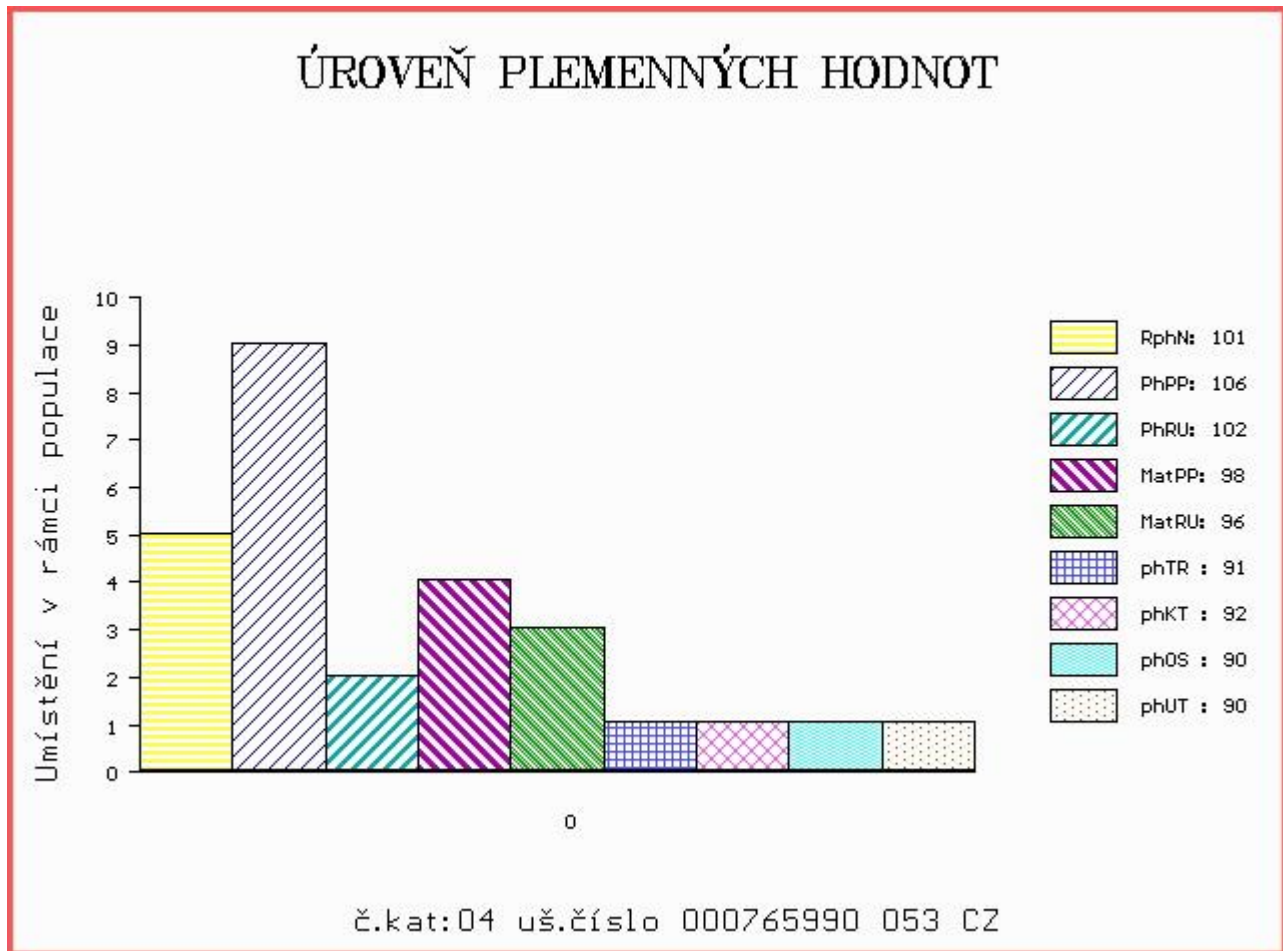



NÁRODNÍ VÝSTAVA HOSPODÁŘSKÝCH ZVÍŘAT MEZINÁRODNÍ VELETRH PRO ŽIVOČIŠNOU VÝROBU



11.-14.5.2017
BRNO – VÝSTAVIŠTĚ



- Národní šampionát masných plemen skotu
- Národní šampionát holštýnského skotu
- Národní šampionát plemen brown swiss a jersey
- Přehlídka českého strakatého skotu
- Předvádění prasat, ovcí a koz s odborným komentářem
- Přehlídky a hodnocení koní s ukázkami jezdeckých sportů
- Včelařská výstava
- Prezentace regionálních potravin
- Prezentace potravin Klasa a Český výrobek

Souběžně probíhají:



www.vystavazvirat.cz
www.animaltech.cz

