

KATALOG ZÁKLADNÍHO VÝBĚRU
dne 22.04.2017
Poláková Zdenka, Dolní Libochová
začátek cca 11,30 hod.

| Č. k. | Číslo býčka | OTEC st.reg. | DATUM NAROZENÍ | PLEM | HM. kg | KŘ. cm | Přír. g | od nar. RPH | CHOVATEL |
|-------|----------------|-----------------|-------------------|------|-----------|-----------|------------|----------------|----------------------------------|
| 1 | 934501 061 CZ | ZSI 961 | 19.02.16 | S100 | 666 | 143 | 1609 g | 111 | Poláková Zdenka, Dolní Libochová |
| 2 | 934504 061 CZ | ZSI 961 | 29.02.16 | S100 | 630 | 139 | 1559 g | 105 | Poláková Zdenka, Dolní Libochová |
| 3 | 979489 061 CZ | ZMS 108 | 01.03.16 | S100 | 574 | 137 | 1426 g | 109 | Poláková Zdenka, Dolní Libochová |

Plemenné hodnoty uvedené v katalogu jsou spočítány k 31.3.2017



Termíny základních výběrů a dražeb v roce 2017

II. turnus - Býci narození 1.10.2015 - 31.3.2016 na OPB a OCH

| Den | Datum | Začátek * | OPB , chovatel | Ks | Plemena | Dražba |
|---------|-----------|-----------|---------------------------------------|----|----------------------|-----------------------|
| Pondělí | 10.4.2017 | 8,00 | OPB Benešov | 73 | CH | hodinu po skončení ZV |
| Úterý | 11.4.2017 | 9,00 | OPB Benešov | 33 | LI | hodinu po skončení ZV |
| | | 15,00 | Niemiec Czeslaw,Dolní Žukov | 3 | LI | x |
| | | 16,00 | Ševčík Jiří,Jerlochovice | 1 | MS | x |
| | | 16,30 | VFU Brno ŠZP Nový Jičín | 6 | LI | x |
| Středa | 12.4.2017 | 9,00 | OPB Benešov | 24 | AA,BA | hodinu po skončení ZV |
| | | 14,00 | Vsacko Hovězí,a.s. | 10 | MS | x |
| | | 15,00 | Olšava eko s.r.o.Sehradice | 8 | AA | x |
| | | 16,30 | ZEMASPOL odbyt s.r.o.Uherský Brod | 6 | MS | x |
| | | 17,30 | Dolňácko a.s.Hluk | 2 | BA | x |
| Čtvrtek | 13.4.2017 | 9,00 | OPB Osík | 49 | CH | hodinu po skončení ZV |
| | | 15,00 | Lux Jiří,Vlkov | 3 | CH | x |
| | | 16,00 | Šeda J.,Helvíkovice | 4 | LI | x |
| | | 17,00 | Avena s.r.o.Dlouhá Třebová | 2 | LI | x |
| | | 17,30 | Fišar Filip,Lhotka | 3 | LI | x |
| Pátek | 14.4.2017 | x | Statní svátek | x | x | x |
| Sobota | 15.4.2017 | x | x | x | x | x |
| Neděle | 16.4.2017 | x | x | x | x | x |
| Pondělí | 17.4.2017 | x | Statní svátek | x | x | x |
| Úterý | 18.4.2017 | 9,00 | OPB Osík | 26 | AA,HE,PP,GS | hodinu po skončení ZV |
| | | 15,00 | Slavík Leoš,Mokryšov | 1 | CH | x |
| | | 17,00 | Mimra Pavel,Mgr.,Slatina | 3 | MS | x |
| Středa | 19.4.2017 | 9,00 | OPB Cunkov | 50 | CH,LI | hodinu po skončení ZV |
| | | 15,30 | Farma Karel Dvořák s.r.o. | 3 | LI | x |
| | | 17,00 | Bartůněk Karel,Přílepov | 3 | HE | x |
| Čtvrtek | 20.4.2017 | 9,00 | OPB Cunkov | 46 | AA | hodinu po skončení ZV |
| | | 15,30 | Žižala Josef ml.,Úročnice | 5 | MS | x |
| | | 16,30 | Pokorný Martin,Postupice | 1 | LI | x |
| | | 17,30 | IMOBA, a.s.Olbramovice | 1 | UU | x |
| Pátek | 21.4.2017 | 9,00 | OPB Cunkov | 44 | MS,BA,PP,UU,SA,HE,BM | hodinu po skončení ZV |
| | | 15,00 | Heráň Jan,Radič | 1 | CH | x |
| | | 16,00 | Bouda Petr ing.,Voděrádky | 3 | CH | x |
| | | 17,30 | Zobal Vlastimil ml.,Bor u Březnice | 5 | CH | x |
| Sobota | 22.4.2017 | 8,00 | Mendelova univerzita Brno-ŠZP Žabčice | 1 | PP | x |
| | | 9,00 | Agrochyt s.r.o.Mohelno | 1 | MS | x |
| | | 11,30 | Poláková Zdenka,Dolní Libochová | 3 | MS | x |
| | | 12,30 | Hatlák Vlastimil,Meziboří | 11 | CH | x |
| | | 14,30 | Statek Mitrov,a.s. | 11 | AA | x |
| | | 15,30 | Hrtús Miroslav,Mírovka | 2 | BA | x |
| | | 16,00 | ZD Pozovice | 14 | CH | x |
| Neděle | 23.4.2017 | 8,00 | TEGRO s.r.o.,Těšenov | 15 | AA | x |
| | | 10,30 | Šašek Vladimír,ing.,Rantířov | 16 | AA | x |
| | | 13,30 | Dvořák Josef,ing.,Telecí | 9 | AA | x |
| | | 16,00 | VETLABFARM s.r.o.Jakubovice | 12 | AA | x |

| <i>Den</i> | <i>Datum</i> | <i>Začátek *</i> | <i>OPB , chovatel</i> | <i>Ks</i> | <i>Plemena</i> | <i>Dražba</i> |
|------------|--------------|------------------|--|-----------|----------------|------------------------------|
| Pondělí | 24.4.2017 | 8,00 | <i>FARMA VAJGLOV,a.s.Vajglov</i> | 2 | MS | x |
| | | 9,00 | <i>OPB Janovice</i> | 27 | MS,CH,HE,AA | <i>hodinu po skončení ZV</i> |
| | | 14,30 | <i>AGRO A.R.W.,s.r.o.Stará Červená Voda</i> | 3 | MS | x |
| | | 15,00 | <i>Reinold Manfred,Stará Červená Voda</i> | 2 | MS | x |
| | | 15,30 | <i>Nátr Jiří,Černá Voda</i> | 3 | CH | x |
| Úterý | 25.4.2017 | 9,00 | <i>OPB Osík</i> | 32 | LI,BA,MS | <i>hodinu po skončení ZV</i> |
| | | 15,00 | <i>Paďour Leopold,Lukavice</i> | 1 | BA | x |
| | | 16,00 | <i>Farma Kaliště s.r.o.Č.Libchavy</i> | 9 | LI | x |
| Středa | 26.4.2017 | 8,00 | <i>Nejdl Martin,Kvaslice</i> | 4 | AA | x |
| | | 9,00 | <i>OPB Měcholupy</i> | 58 | MS,AA,BA,CH | <i>hodinu po skončení ZV</i> |
| | | 13,00 | <i>Krompaský Hubert, Kratice</i> | 1 | MS | x |
| | | 16,00 | <i>Šumavský angus spol.s r.o.Soběsuky</i> | 24 | AA | x |
| | | 19,00 | <i>Kubík Dušan,Třebčice</i> | 1 | HE | x |
| Čtvrtek | 27.4.2017 | 9,00 | <i>OPB Kundratice</i> | 34 | CH | <i>hodinu po skončení ZV</i> |
| | | 14,30 | <i>OPB H.Jadruž</i> | 21 | CH | <i>hodinu po skončení ZV</i> |
| | | 16,30 | <i>Chlupáčková Hana,Ing.,Ležnice</i> | 3 | MS | x |
| | | 18,00 | <i>Vaňousek Vladimír,farma Javorná</i> | 6 | MS,SA | x |
| Pátek | 28.4.2017 | 9,00 | <i>OPB Kundratice</i> | 37 | MS,AA,LI | <i>hodinu po skončení ZV</i> |
| | | 14,30 | <i>OPB H.Jadruž</i> | 9 | MS | <i>hodinu po skončení ZV</i> |
| | | 17,00 | <i>Nečtinská zemědělská a.s.</i> | 42 | LI | x |
| Sobota | 29.4.2017 | 9,00 | <i>Placanda Jakub,Křenovice</i> | 8 | MS | |
| | | 10,30 | <i>Šebelka Milan,SZ,Rančice</i> | 4 | AA | |
| | | 12,00 | <i>Statek Branná spol.s r.o.</i> | 1 | LI | |
| | | 13,00 | <i>Tájek Jaroslav,Zvíkov</i> | 1 | CH | |
| | | 15,00 | <i>Farka Martin,Todně</i> | 13 | LI,UU | |
| | | 17,00 | <i>Lepša Vladimír,Pěčín</i> | 10 | AA | |
| Neděle | 30.4.2017 | 9,00 | <i>Lainka B.,farma Zdoňov</i> | 13 | MS | |
| | | 11,00 | <i>Zuzánek J.,ing,Bernartice</i> | 5 | CH,MS | |
| | | 13,30 | <i>Karsit Agro a.s., Dubenec</i> | 5 | CH | |
| Pondělí | 1.5.2017 | 8,00 | <i>Antoš Jiří,Kopidlno</i> | 2 | CH | |
| | | 9,00 | <i>LOUDY s.r.o.Seletice</i> | 1 | PI | |
| | | 10,00 | <i>Farma Limousin s.r.o. Rožd'alovice</i> | 3 | LI | |
| | | 10,30 | <i>Montážně obchodní firma s.r.o.,B.Mlýn</i> | 29 | LI,GS,PP,UU | |
| | | 16,00 | <i>Hodbod' Gustav,Libštát</i> | 2 | GS | |
| Úterý | 2.5.2017 | 8,00 | <i>OPB Kamenná</i> | 72 | MS,PI | <i>hodinu po skončení ZV</i> |
| | | 18,00 | <i>Konvalinka Libor,J.Pavlovice</i> | 3 | CH | x |
| Středa | 3.5.2017 | 9,00 | <i>DV Batelov</i> | 7 | CH | x |
| | | 11,30 | <i>Habr František ml.,SZ,Báňovice</i> | 12 | MS | x |
| | | 15,00 | <i>Egert Jiří,ing.,Lomnice n.Lužnicí</i> | 5 | AA | x |
| | | 16,00 | <i>Klusáček Stanislav, Suchdol nad Lužnicí</i> | 1 | LI | x |
| | | 17,00 | <i>Faktor Jaroslav,Rychnov nad Malší</i> | 2 | CH | x |
| | | 18,00 | <i>Šedivý Jan,Smrhov</i> | 1 | MS | x |
| | | 19,00 | <i>Opekar Jan,Chodeč</i> | 5 | AA | x |
| Čtvrtek | 4.5.2017 | 8,00 | <i>ZD Brloh</i> | 18 | AA,MS | x |
| | | 11,00 | <i>Hodina František,Ing.,Záblatí</i> | 5 | LI,MS | x |
| | | 12,30 | <i>Vondrušková Věra,Protivec</i> | 3 | SA | x |
| | | 13,30 | <i>Valenta Petr,Budyně</i> | 8 | MS | x |
| | | 14,30 | <i>Krejcar David,Těšínov</i> | 1 | SA | x |
| | | 15,00 | <i>Kofroň Jan,Ing.,Radhostice</i> | 21 | AA | x |
| | | 17,00 | <i>Statek Kašperské Hory s.r.o.</i> | 4 | MS | x |

| <i>Den</i> | <i>Datum</i> | <i>Začátek *</i> | <i>OPB , chovatel</i> | <i>Ks</i> | <i>Plemena</i> | <i>Dražba</i> |
|------------|--------------|------------------|--|-------------|----------------|---------------|
| Pátek | 5.5.2017 | 9,00 | <i>Kubal Petr, Podmokly</i> | 3 | MS | x |
| | | 9,30 | <i>Kubal Radek, Albrechtice</i> | 6 | LI | x |
| | | 11,00 | <i>Zelený Jiří, Drouhoveč</i> | 9 | MS, HE | x |
| | | 14,00 | <i>Maletická farma s.r.o.</i> | 3 | CH | x |
| | | 16,00 | <i>Diviš Miroslav, Láz</i> | 4 | LI, MS | x |
| Sobota | 6.5.2017 | 9,00 | <i>Skalický J., Libnov</i> | 20 | AA | x |
| | | 13,00 | <i>Danko Jan - DASO spol. s.r.o.</i> | 13 | CH | x |
| | | 15,00 | <i>Dvorská Pavlína, Teplá</i> | 2 | CH | x |
| | | 16,00 | <i>Tůma Oldřich, Mariánské Lázně</i> | 1 | AA | x |
| | | 16,15 | <i>Tůmová Anna ing., M. Lázně</i> | 1 | AA | x |
| | | 18,00 | <i>Šuranský Jaroslav, Otín, Planá u M.L.</i> | 8 | MS, CH | x |
| Neděle | 7.5.2017 | 8,00 | <i>Valenta Jiří, Ing., Tuněchody</i> | 6 | AA | x |
| | | 9,30 | <i>Vacík Václav ml., Roupov</i> | 12 | GA, SS | x |
| | | 11,00 | <i>Žaloudek Roman, Ptenín</i> | 6 | SS | x |
| | | 13,00 | <i>Karpenková Natalija, Dubský Mlýn</i> | 1 | BA | x |
| | | 14,00 | <i>Agrospol Holding s.r.o.</i> | 1 | SA | x |
| | | 15,00 | <i>Černý Josef Ing., Raková</i> | 3 | CH | x |
| Pondělí | 8.5.2017 | x | x | x | x | x |
| Úterý | 9.5.2017 | 9,00 | BRNO | | | x |
| Středa | 10.5.2017 | 9,00 | BRNO | | | x |
| Čtvrtek | 11.5.2017 | 9,00 | BRNO | | | x |
| Pátek | 12.5.2017 | 9,00 | BRNO | | | x |
| Sobota | 13.5.2017 | 9,00 | BRNO | | | x |
| Neděle | 14.5.2017 | 9,00 | BRNO | | | x |
| Pondělí | 15.5.2017 | x | x | x | x | x |
| Úterý | 16.5.2017 | 9,00 | <i>Šilhanová Marie, Nová Ves</i> | 1 | MS | x |
| | | 11,00 | <i>Šťastný Antonín, SZ, Vědlice</i> | 11 | BA | x |
| | | 13,00 | <i>Hromas Jan, Stvolínky</i> | 3 | AA | x |
| | | 15,00 | <i>Pícek Milan, Pavlín Dvůr</i> | 2 | AA | x |
| Středa | 17.5.2017 | 9,00 | <i>Zemědělská společnost Blšany</i> | 8 | MS | |
| | | 11,00 | <i>Kejř Jiří, Všestudy</i> | 2 | CH | |
| | | 12,30 | <i>Loos Adolf, Hora Svaté Kateřiny</i> | 1 | LI | |
| | | 13,00 | <i>Karban Kamil, Lhenice</i> | 3 | CH | |
| | | 15,30 | <i>Družstvo vlastníků Libeň - Vtelno</i> | 5 | CH | |
| | | 16,00 | <i>Pauzr Bohuslav, Osinalice</i> | 2 | AA | |
| | | | | 1235 | | |

*začátky ZV u chovatelů jsou orientační



Vysvětlivky ke zkratkám ve jménech v katalogu :

| | |
|-------|---|
| ET | - býček narozen po embryotrasferu |
| RED | - zbarvení red angus |
| P,V | - bezrohý / volný roh - heterozygot (MS,CH,LI,BA) |
| PP | - bezrohý – homozygot stanoven testem DNA (MS,CH,LI,BA) |
| R | - rohatý (MS) |
| +/+ | - homozygot s alelami způsobujícími běžné osvalení (GS) |
| + /MH | - heterozygot s jednou alelou podmiňující dvojí osvalení (GS) |
| MH/MH | - homozygot - obě alely podmiňující dvojí osvalení (GS – oddíl „B“ PK) |

U matek plemene BA

| Třída | Výška kříž (cm) | Hmotnost (kg) | RPH přímý efekt | RPH mat. efekt | RPH osvalení |
|-------|-----------------|---------------|-----------------|----------------|--------------|
| SE | 147 a více | 800 a více | 105 a vic | 103 a vic | 103 a vic |
| EC | 147 a více | 800 a více | 105 a vic | pod 103 | 103 a vic |
| EM | 147 a více | 800 a více | pod 105 | 103 a vic | pod 103 |
| CM | pod 147 | pod 800 | 105 a vic | 103 a vic | 103 a vic |
| C1 | pod 147 | pod 800 | 105 a vic | pod 103 | 103 a vic |
| M1 | pod 147 | pod 800 | pod 105 | 103 a vic | pod 103 |

Popisky grafu úrovně plemenných hodnot

Jednotlivé plemenné hodnoty jsou rozděleny do pásem na základě výpočtu kvantilu normálního rozložení, které udávají, jak si konkrétní jedinec stojí v porovnání s průměrem populace plemenných býčků odchovaných v období 2012 – 2017.

| pásma | Pozice býka v rámci populace | zkratka | Popis údaje v grafu |
|-------|--|--------------|---------------------------------------|
| 10 | býk patří hodnotou RPH do 10 % nejlepších býků v daném ukazateli | <i>RphT</i> | RPH pro přírůstek v testu |
| 9 | býk patří hodnotou RPH do 20 % nejlepších býků v daném ukazateli | <i>RphN</i> | RPH pro životní přírůstek |
| 8 | býk patří hodnotou RPH do 30 % nejlepších býků v daném ukazateli | <i>RpPP</i> | RPH pro přímý efekt porody |
| 7 | býk patří hodnotou RPH do 40 % nejlepších býků v daném ukazateli | <i>RpRU</i> | RPH pro přímý efekt růst |
| 6 | býk patří hodnotou RPH do 50 % nejlepších býků v daném ukazateli | <i>MatPP</i> | RPH pro maternální efekt porody |
| 5 | býk patří hodnotou RPH do průměru býků v daném ukazateli | <i>MatRU</i> | RPH pro maternální efekt růst |
| 4 | býk patří hodnotou RPH do 60 % nejlepších býků v daném ukazateli | <i>phTR</i> | RPH pro lineární hodnocení těl. rámec |
| 3 | býk patří hodnotou RPH do 70 % nejlepších býků v daném ukazateli | <i>phKT</i> | RPH pro lineární hodnocení kap. těla |
| 2 | býk patří hodnotou RPH do 80 % nejlepších býků v daném ukazateli | <i>phOS</i> | RPH pro lineární hodnocení osvalení |
| 1 | býk patří hodnotou RPH do 90 % nejlepších býků v daném ukazateli | <i>phUT</i> | RPH pro lineární hodnocení užit. typ |

Hlavní selekční kritéria pro výběr do plemnitby na OPB a odchovu u chovatele

Hlavním selekčním kritériem bude pouze lineární hodnocení při základním výběru.

Důvody vyřazení před základním výběrem

- hodnocení tělesného rámce (1,2,3 body dle parametrů daného plemene)
- hodnocení bodů za hmotnost v 365 dnech (1,2,3 body dle parametrů daného plemene)
- nepředvedení býka k základnímu výběru na ohlávce nebo na vodící tyči
- na základě rozhodnutí majitele býka o jeho vyřazení
- zdravotní důvody (displazie varlat, apod.)

Důvody vyřazení při základním výběrem

- hodnocení délky těla (1,2,3 body dle parametrů daného plemene)
- hodnocení ukazatelů kapacity těla (1,2,3 body dle parametrů daného plemene)
- hodnocení ukazatelů osvalení (1,2,3 body dle parametrů daného plemene)
- hodnocení užitkové typu (1,2,3 body dle parametrů daného plemene)
- závažné vady exteriéru při základním výběru
- neodpovídající funkčnost končetin při základním výběru
- zdravotní důvody (displazie varlat, apod.)

Reklamační řád pro základní výběry býků

Majitel odchovávaného býčka má právo podat reklamaci proti rozhodnutí výběrové komise (ČSCHMS). Tato reklamační může mít písemnou nebo ústní formu. Po skončení základního výběru býků vyzve předseda výběrové komise k podání případných protestů (reklamací). Reklamační se podává nejpozději do 60-ti minut od výzvy předsedy výběrové komise. Reklamační se podává předsedovi výběrové komise. Jménem majitele býka může jednat také zástupce OPB. Po vznesení reklamační následuje nové předvedení býka. Reklamační je podmíněna složením nevratné kauce 1000 Kč, přičemž polovina z této částky je určena pro provozovatele OPB a polovina pro ČSCHMS. Tato kauce musí být složena okamžitě v hotovosti v době podání reklamační předsedovi výběrové komise.

V případě shodného verdiktu výběrové komise a majitele býka je platný tento shodný verdikt.

V případě neshody mezi verdiktem výběrové komise a majitelem býka bude proveden nový základní výběr. Provedení nového základního výběru je podmíněno složením kauce 5000 Kč za každého reklamovaného býka. Kauce se skládá na účet ČSCHMS nejpozději do 10-ti kalendářních dnů ode dne provedení základního výběru. V případě, že nebudou peníze připsány na účet v daném termínu, platí původní verdikt výběrové komise a reklamační se dále neřeší. Nový základní výběr se uskuteční do 30-ti dnů od sporného výběru na místě, kde byla podána reklamační, pokud se obě strany nedohodnou jinak. Většinové složení komise nesmí být totožné se složením komise, která vynesla sporný verdikt. O složení komise rozhoduje ČSCHMS po dohodě s příslušným chovatelským klubem a Radou PK daného plemene. O závěru nového základního výběru je sepsán nový výběrový protokol. Proti tomuto rozhodnutí se již nelze dále odvolat. V případě, že je potvrzeno původní rozhodnutí výběrové komise, propadá kauce ve prospěch ČSCHMS, v opačném případě se vrací majiteli býka do 10-ti kalendářních dní od provedení nového základního výběru. Náklady spojené s novým základním výběrem nese strana, která při svém rozhodnutí či jednání nebyla v právu.

V každém případě se o reklamaci vede písemný zápis. Rozhodnutí výběrové komise se váže ke konkrétnímu zvířeti v konkrétním čase a není možno se na něj odvolávat v případných následných sporech. Schváleno výborem ČSCHMS dne 21.3.2006 v Hradištku pod Medníkem, změny schváleny VČS dne 6.9.2007.



| | | |
|---|--|--|
| Sekretariát: ČSCHMS Praha Těšnov 17 11705 Praha 1 Mobil : +420 724 007 860 Telefon : +420 221 812 865 E-mail : info@cschms.cz | Ředitel PK <i>Kopecký Jan</i> Osík 201 569 67 Osík u Litomyšle Mobil : +420 724 007 862 Telefon : +420 461 612 809 E-mail : kopecvy@cschms.cz | Adresa PK <i>Honová Nina</i> Osvoboditelů 35/9 410 02 Lovosice Mobil : +420 724 073 641 E-mail : honova@cschms.cz |
|---|--|--|

Číslo : **934501 061 CZ CORNEL Z LIBOCHOVÉ R** Číslo katalogu 1
 Dat.nar. : 19.02.2016 Plemeno : S100 Masný simentál
 Chovatel : Poláková Zdenka, Dolní Libochová
 Majitel : Poláková Zdenka, Dolní Libochová

OOO 268 240 SERUP REGENT P 41318-00491
 OO ZSI 495 HEDETOFT VITO PP 51546-02044
 MOO 5154601685 DK VIKINGHOLM PIA 51546-01685

Otec ZSI 961 UJKO AGROCHYT P 392000743266061
 OMO ZSI 488 KEELDRUM SCHUBERT R M065739
 MO 380913 961 CZ OLINKA AGROCHYT P 392000380913961
 MMO 193698 961 CZ OUŠKO JUNIOR AGROCHYT P 392000193698961

OOM SIP 468 MOGUL POLFIN P 339000019021072
 OM PMS 055 REBEL P 372000660431031
 MOM 142773 203 CZ R 067203142773

MA 513253 961 CZ /3 ot BĚLA Z LIBOCHOVÉ P 425000513253961
 OMM ZSI 188 VINGEGAARD ROCKY P 41524-00877
 MM 417732 961 CZ ČADA Z LIBOCHOVÉ P 425000417732961
 MMM 123160 941 CZ ROMANA Z LEŽNICE P 340000123160941

Vl.užit:nar: 40 kg ve 120d: 198 kg ve 210d: 334 kg v 365d: 621 kg / kříž: 143 cm
 Přírustek od narození: 1609 g / 111 šourek 41 cm
 Věk při ZV 428 dní aktuálně k 14.03.17 hmotnost: 666 kg výška v kříži: 143 cm

| PLEMENNÉ HODNOTY | | | | | | | | | | LINEARNÍ HODNOCENÍ | | | | | | | |
|------------------|----|----|-----|----|-----|----|-----|-----|-----|--------------------|------|-----|----|----|----|----|----|
| | pp | ru | pp | ru | TR | KT | OS | UT | | Hmot | kříž | TR | KT | OS | UT | CE | |
| BÝK | PE | 96 | 122 | ME | 111 | 92 | 109 | 99 | 95 | 99 | | | | | | | |
| MATKA | PE | 99 | 114 | ME | 108 | 90 | 102 | 110 | 116 | 114 | 752 | 148 | 26 | 19 | 18 | 7 | 70 |
| Otec | PE | 92 | 130 | ME | 115 | 94 | 104 | 116 | 116 | 115 | 785 | 146 | 27 | 23 | 21 | 8 | 79 |

HODNOCEN: TR 9 / /10 KT / / OS / / UT Výsledek:

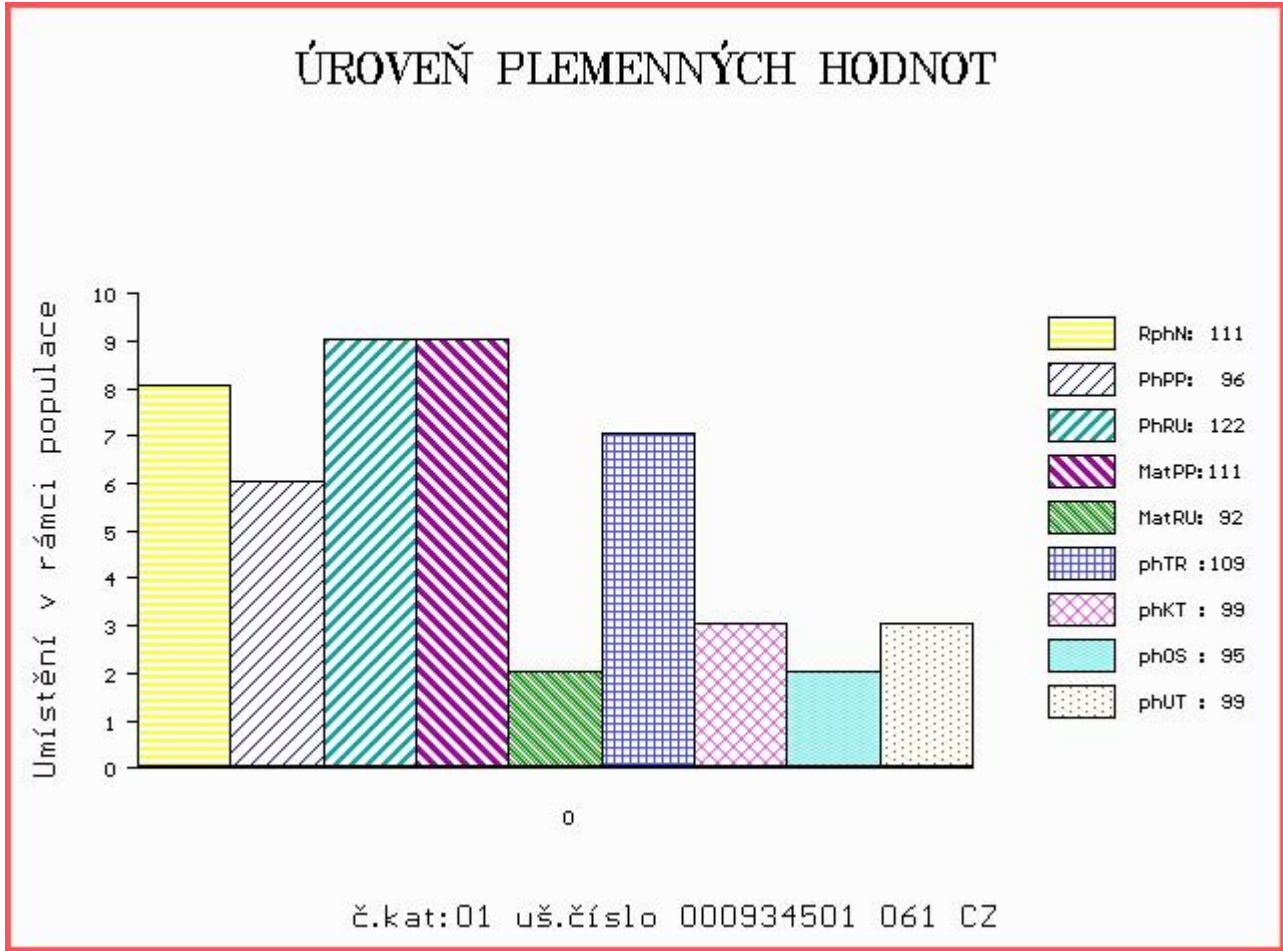

Číslo : 934504 061 CZ COMIC Z LIMOCHOVÉ R Číslo katalogu 2
 Dat.nar. : 29.02.2016 Plemeno : S100 Masný simentál
 Chovatel : Poláková Zdenka, Dolní Libochová
 Majitel : Poláková Zdenka, Dolní Libochová

OOO 268 240 SERUP REGENT P 41318-00491
 OO ZSI 495 HEDETOFT VITO PP 51546-02044
 MOO 5154601685 DK VIKINGHOLM PIA 51546-01685

OTEC ZSI 961 UJKO AGROCHYT P 392000743266061
 OMO ZSI 488 KEELDRUM SCHUBERT R M065739
 MO 380913 961 CZ OLINKA AGROCHYT P 392000380913961
 MMO 193698 961 CZ OUŠKO JUNIOR AGROCHYT P 392000193698961

OOM ZSI 155 OSTERVANG RINGO ET P 86152-00152
 OM ZSI 389 OSTERVANG THOR P 86152-00184
 MOM 8615200147 DK OSTERVANG ROSA P 86152-00147

MA 115126 941 CZ /7 ot ROMANA LEŽNICKÁ P 400000115126941
 OMM ZSI 244 HERNO P 10.830542
 MM 109616 941 CZ NINA LEŽNICKÁ P 400000109616941
 MMM 818 942 CZ LADY Z PODLESÍ P 061000000818942

Vl.užit:nar: 39 kg ve 120d: 213 kg ve 210d: 348 kg v 365d: 606 kg / kříž: 139 cm
 Přírustek od narození: 1559 g / 105 šourek 40 cm
 Věk při ZV 418 dní aktuálně k 14.03.17 hmotnost: 630 kg výška v kříži: 139 cm

| PLEMENNÉ HODNOTY | | | | | | | | | | LINEARNÍ HODNOCENÍ | | | | | | | |
|------------------|----|-----|-----|----|-----|----|-----|-----|-----|--------------------|------|-----|----|----|----|----|----|
| | pp | ru | pp | ru | TR | KT | OS | UT | | Hmot | kříž | TR | KT | OS | UT | CE | |
| BÝK | PE | 102 | 121 | ME | 106 | 93 | 121 | 112 | 110 | 113 | | | | | | | |
| MATKA | PE | 102 | 107 | ME | 102 | 93 | 95 | 97 | 98 | 96 | 675 | 141 | 21 | 20 | 19 | 7 | 67 |
| OTEC | PE | 92 | 130 | ME | 115 | 94 | 104 | 116 | 116 | 115 | 785 | 146 | 27 | 23 | 21 | 8 | 79 |

HODNOCEN: TR 7 / /10 KT / / OS / / UT Výsledek:

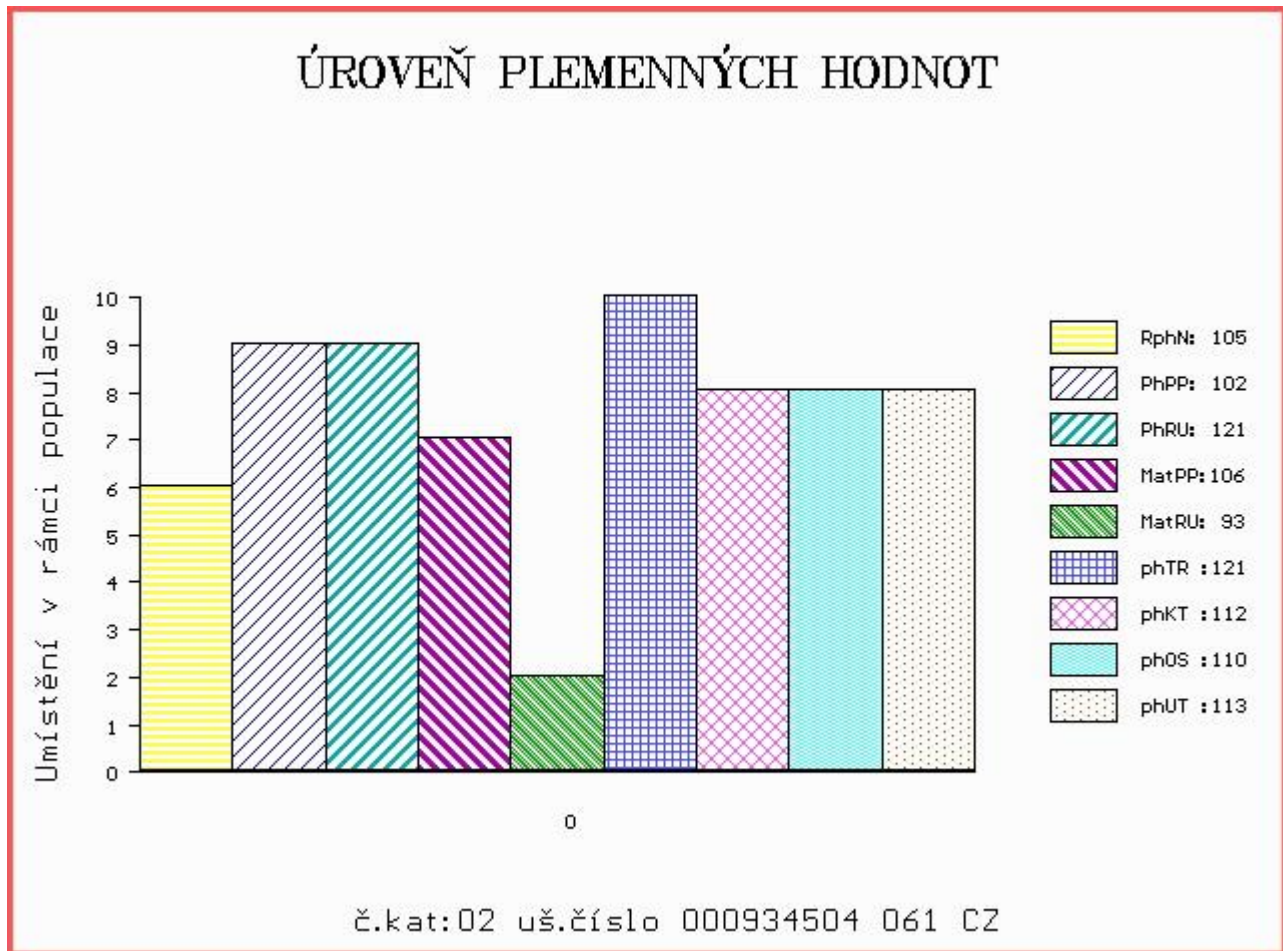

Číslo : 979489 061 CZ CESAM Z LIBOCHOVÉ P Číslo katalogu 3
 Dat.nar. : 01.03.2016 Plemeno : S100 Masný simentál
 Chovatel : Poláková Zdenka, Dolní Libochovná
 Majitel : Poláková Zdenka, Dolní Libochovná

OOO 290 523 CHAMPION AV ÁBUEN P SWE 91531
 OO CHE 001 IMPULS AV HOG P SWE 93918
 MOO 304870507 SE ARIANE AV HÄGGENÄS R SWE 76340

OTEC ZMS 108 MUSTIK AV BOLLERUP P SWE 95610
 OMO ZSI 400 HEDETOFT UNITED P 80185-00096
 MO 590630452 SE REBECKA AV BOLLERUP P SWE 97019
 MMO 590630421 SE REBECKA AV BOLLERUP P SWE 97018

OOM ZSI 495 HEDETOFT VITO PP 51546-02044
 OM ZSI 961 UJKO AGROCHYT P 392000743266061
 MOM 380913 961 CZ OLINKA AGROCHYT P 392000380913961

MA 590202 961 CZ /1 ot DITA Z LIBOCHOVÉ P 425000590202961
 OMM ZSI 369 LYKKE ANDERS P 41344-00335
 MM 123160 941 CZ ROMANA Z LEŽNICE P 340000123160941
 MMM 101239 309 CZ JANICA Z LEŽNICE R 340000101239309

Vl.užit:nar: 35 kg ve 120d: 197 kg ve 210d: 308 kg v 365d: 553 kg / kříž: 137 cm
 Přírustek od narození: 1426 g / 109 šourek 40 cm
 Věk při ZV 417 dní aktuálně k 14.03.17 hmotnost: 574 kg výška v kříži: 137 cm

| PLEMENNÉ HODNOTY | | | | | | | | | | LINEARNÍ HODNOCENÍ | | | | | | | |
|------------------|----|-----|-----|----|-----|----|-----|-----|-----|--------------------|------|-----|----|----|----|----|----|
| | pp | ru | pp | ru | TR | KT | OS | UT | | Hmot | kříž | TR | KT | OS | UT | CE | |
| BÝK | PE | 103 | 128 | ME | 109 | 89 | 110 | 93 | 91 | 93 | | | | | | | |
| MATKA | PE | 90 | 134 | ME | 114 | 93 | 110 | 103 | 100 | 101 | 742 | 147 | 26 | 19 | 18 | 6 | 69 |
| OTEC | PE | 116 | 122 | ME | 104 | 85 | 116 | 113 | 106 | 113 | 0 | 0 | 0 | 0 | 0 | 0 | 0 |

HODNOCEN: TR 7 / / 8 KT / / OS / / UT Výsledek:

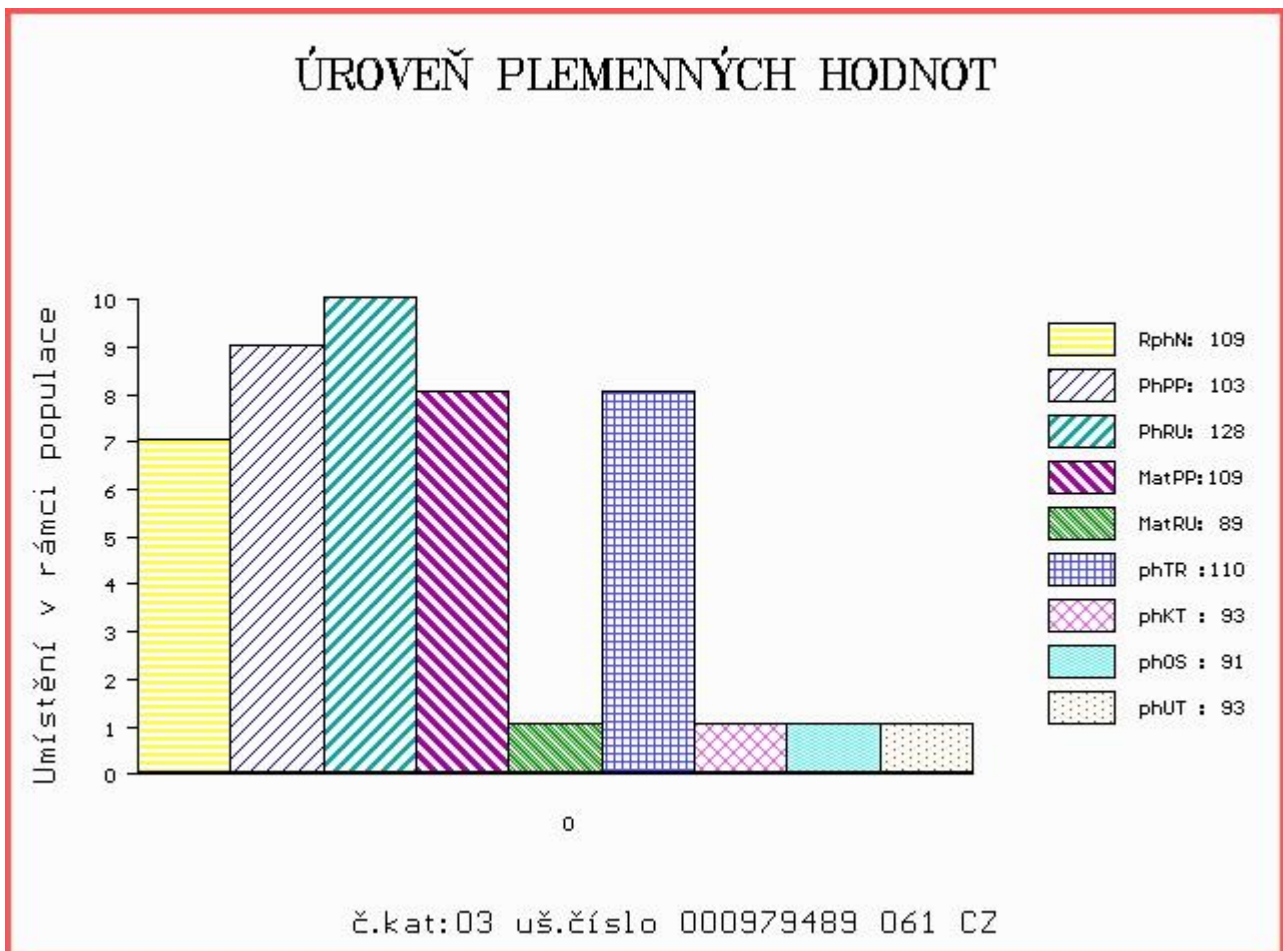



NÁRODNÍ VÝSTAVA HOSPODÁŘSKÝCH ZVÍŘAT MEZINÁRODNÍ VELETRH PRO ŽIVOČIŠNOU VÝROBU



11.-14.5.2017
BRNO – VÝSTAVIŠTĚ



- Národní šampionát masných plemen skotu
- Národní šampionát holštýnského skotu
- Národní šampionát plemen brown swiss a jersey
- Přehlídka českého strakatého skotu
- Předvádění prasat, ovcí a koz s odborným komentářem
- Přehlídka a hodnocení koní s ukázkami jezdeckých sportů
- Včelařská výstava
- Prezentace regionálních potravin
- Prezentace potravin Klasa a Český výrobek

Souběžně probíhají:



www.vystavazvirat.cz
www.animaltech.cz

