

KATALOG ZÁKLADNÍHO VÝBĚRU

dne 22.04.2017

Statek Mitrov, a.s.
začátek cca 14,30 hod.

Č. k.	Číslo býčka	OTEC st.reg.	DATUM NAROZENÍ	PLEM	HM. KŘ.	Přir.od nar.	CHOVATEL
					kg cm	g RPH	
1	902816 061 CZ	ZAA 906	12.02.16	G100	600 132	1424 g 111	Statek Mitrov, a.s.
2	902815 061 CZ	ZAI 280	14.02.16	G100	536 130	1272 g 94	Statek Mitrov, a.s.
3	902819 061 CZ	ZAI 061	18.02.16	G100	540 133	1292 g 106	Statek Mitrov, a.s.
4	979943 061 CZ	ZAI 077	24.02.16	G100	582 133	1411 g 108	Statek Mitrov, a.s.
5	979948 061 CZ	ZAI 185	05.03.16	G100	545 132	1361 g 106	Statek Mitrov, a.s.
6	979951 061 CZ	ZAI 077	07.03.16	G100	572 134	1441 g 113	Statek Mitrov, a.s.
7	979958 061 CZ	ZAA 979	20.03.16	G100	555 132	1443 g 107	Statek Mitrov, a.s.
8	979961 061 CZ	ZAA 979	20.03.16	G100	552 132	1432 g 98	Statek Mitrov, a.s.
9	979966 061 CZ	ZAA 979	20.03.16	G100	625 132	1638 g 105	Statek Mitrov, a.s.
10	979960 061 CZ	ZAI 077	23.03.16	G100	550 132	1447 g 110	Statek Mitrov, a.s.

Býci vyřazení před základním výběrem

Č. k.	Číslo býčka	OTEC st.reg.	Datum narození	Plem.	Body VT HM	CHOVATEL	Důvod vyřazení
11	902822 061 CZ	ZAI 185	21.02.16	G100	3 7	Statek Mitrov, a.s.	před ZV-VT

Plemenné hodnoty uvedené v katalogu jsou spočítány k 31.3.2017



Termíny základních výběrů a dražeb v roce 2017

II. turnus - Býci narození 1.10.2015 - 31.3.2016 na OPB a OCH

Den	Datum	Začátek *	OPB , chovatel	Ks	Plemena	Dražba
Pondělí	10.4.2017	8,00	OPB Benešov	73	CH	hodinu po skončení ZV
Úterý	11.4.2017	9,00	OPB Benešov	33	LI	hodinu po skončení ZV
		15,00	Niemiec Czeslaw,Dolní Žukov	3	LI	x
		16,00	Ševčík Jiří,Jerlochovice	1	MS	x
		16,30	VFU Brno ŠZP Nový Jičín	6	LI	x
Středa	12.4.2017	9,00	OPB Benešov	24	AA,BA	hodinu po skončení ZV
		14,00	Vsacko Hovězí,a.s.	10	MS	x
		15,00	Olšava eko s.r.o.Sehradice	8	AA	x
		16,30	ZEMASPOL odbyt s.r.o.Uherský Brod	6	MS	x
		17,30	Dolňácko a.s.Hluk	2	BA	x
Čtvrtek	13.4.2017	9,00	OPB Osík	49	CH	hodinu po skončení ZV
		15,00	Lux Jiří,Vlkov	3	CH	x
		16,00	Šeda J.,Helvíkovice	4	LI	x
		17,00	Avena s.r.o.Dlouhá Třebová	2	LI	x
		17,30	Fišar Filip,Lhotka	3	LI	x
Pátek	14.4.2017	x	Statní svátek	x	x	x
Sobota	15.4.2017	x	x	x	x	x
Neděle	16.4.2017	x	x	x	x	x
Pondělí	17.4.2017	x	Statní svátek	x	x	x
Úterý	18.4.2017	9,00	OPB Osík	26	AA,HE,PP,GS	hodinu po skončení ZV
		15,00	Slavík Leoš,Mokryšov	1	CH	x
		17,00	Mimra Pavel,Mgr.,Slatina	3	MS	x
Středa	19.4.2017	9,00	OPB Cunkov	50	CH,LI	hodinu po skončení ZV
		15,30	Farma Karel Dvořák s.r.o.	3	LI	x
		17,00	Bartůněk Karel,Přílepov	3	HE	x
Čtvrtek	20.4.2017	9,00	OPB Cunkov	46	AA	hodinu po skončení ZV
		15,30	Žižala Josef ml.,Úročnice	5	MS	x
		16,30	Pokorný Martin,Postupice	1	LI	x
		17,30	IMOPA, a.s.Olbramovice	1	UU	x
Pátek	21.4.2017	9,00	OPB Cunkov	44	MS,BA,PP,UU,SA,HE,BM	hodinu po skončení ZV
		15,00	Heráň Jan,Radič	1	CH	x
		16,00	Bouda Petr ing.,Voděrádky	3	CH	x
		17,30	Zobal Vlastimil ml.,Bor u Březnice	5	CH	x
Sobota	22.4.2017	8,00	Mendelova univerzita Brno-ŠZP Žabčice	1	PP	x
		9,00	Agrochyt s.r.o.Mohelno	1	MS	x
		11,30	Poláková Zdenka,Dolní Libochová	3	MS	x
		12,30	Hatlák Vlastimil,Meziboří	11	CH	x
		14,30	Statek Mitrov,a.s.	11	AA	x
		15,30	Hrtús Miroslav,Mírovka	2	BA	x
		16,00	ZD Pozovice	14	CH	x
Neděle	23.4.2017	8,00	TEGRO s.r.o.,Těšenov	15	AA	x
		10,30	Šašek Vladimír,ing.,Rantířov	16	AA	x
		13,30	Dvořák Josef,ing.,Telecí	9	AA	x
		16,00	VETLABFARM s.r.o.Jakubovice	12	AA	x

<i>Den</i>	<i>Datum</i>	<i>Začátek *</i>	<i>OPB , chovatel</i>	<i>Ks</i>	<i>Plemena</i>	<i>Dražba</i>
Pondělí	24.4.2017	8,00	<i>FARMA VAJGLOV,a.s.Vajglov</i>	2	MS	x
		9,00	<i>OPB Janovice</i>	27	MS,CH,HE,AA	<i>hodinu po skončení ZV</i>
		14,30	<i>AGRO A.R.W.,s.r.o.Stará Červená Voda</i>	3	MS	x
		15,00	<i>Reinold Manfred,Stará Červená Voda</i>	2	MS	x
		15,30	<i>Nátr Jiří,Černá Voda</i>	3	CH	x
Úterý	25.4.2017	9,00	<i>OPB Osík</i>	32	LI,BA,MS	<i>hodinu po skončení ZV</i>
		15,00	<i>Paďour Leopold,Lukavice</i>	1	BA	x
		16,00	<i>Farma Kaliště s.r.o.Č.Libchavy</i>	9	LI	x
Středa	26.4.2017	8,00	<i>Nejdl Martin,Kvaslice</i>	4	AA	x
		9,00	<i>OPB Měcholupy</i>	58	MS,AA,BA,CH	<i>hodinu po skončení ZV</i>
		13,00	<i>Krompaský Hubert, Kratice</i>	1	MS	x
		16,00	<i>Šumavský angus spol.s r.o.Soběsuky</i>	24	AA	x
		19,00	<i>Kubík Dušan,Třebčice</i>	1	HE	x
Čtvrtek	27.4.2017	9,00	<i>OPB Kundratice</i>	34	CH	<i>hodinu po skončení ZV</i>
		14,30	<i>OPB H.Jadruž</i>	21	CH	<i>hodinu po skončení ZV</i>
		16,30	<i>Chlupáčková Hana,Ing.,Ležnice</i>	3	MS	x
		18,00	<i>Vaňousek Vladimír,farma Javorná</i>	6	MS,SA	x
Pátek	28.4.2017	9,00	<i>OPB Kundratice</i>	37	MS,AA,LI	<i>hodinu po skončení ZV</i>
		14,30	<i>OPB H.Jadruž</i>	9	MS	<i>hodinu po skončení ZV</i>
		17,00	<i>Nečtinská zemědělská a.s.</i>	42	LI	x
Sobota	29.4.2017	9,00	<i>Placanda Jakub,Křenovice</i>	8	MS	
		10,30	<i>Šebelka Milan,SZ,Rančice</i>	4	AA	
		12,00	<i>Statek Branná spol.s r.o.</i>	1	LI	
		13,00	<i>Tájek Jaroslav,Zvíkov</i>	1	CH	
		15,00	<i>Farka Martin,Todně</i>	13	LI,UU	
		17,00	<i>Lepša Vladimír,Pěčín</i>	10	AA	
Neděle	30.4.2017	9,00	<i>Lainka B.,farma Zdoňov</i>	13	MS	
		11,00	<i>Zuzánek J.,ing,Bernartice</i>	5	CH,MS	
		13,30	<i>Karsit Agro a.s., Dubenec</i>	5	CH	
Pondělí	1.5.2017	8,00	<i>Antoš Jiří,Kopidlno</i>	2	CH	
		9,00	<i>LOUDY s.r.o.Seletice</i>	1	PI	
		10,00	<i>Farma Limousin s.r.o. Rožd'alovice</i>	3	LI	
		10,30	<i>Montážně obchodní firma s.r.o.,B.Mlýn</i>	29	LI,GS,PP,UU	
		16,00	<i>Hodbod' Gustav,Libštát</i>	2	GS	
Úterý	2.5.2017	8,00	<i>OPB Kamenná</i>	72	MS,PI	<i>hodinu po skončení ZV</i>
		18,00	<i>Konvalinka Libor,J.Pavlovice</i>	3	CH	x
Středa	3.5.2017	9,00	<i>DV Batelov</i>	7	CH	x
		11,30	<i>Habr František ml.,SZ,Báňovice</i>	12	MS	x
		15,00	<i>Egert Jiří,ing.,Lomnice n.Lužnicí</i>	5	AA	x
		16,00	<i>Klusáček Stanislav, Suchdol nad Lužnicí</i>	1	LI	x
		17,00	<i>Faktor Jaroslav,Rychnov nad Malší</i>	2	CH	x
		18,00	<i>Šedivý Jan,Smrhov</i>	1	MS	x
		19,00	<i>Opekar Jan,Chodeč</i>	5	AA	x
Čtvrtek	4.5.2017	8,00	<i>ZD Brloh</i>	18	AA,MS	x
		11,00	<i>Hodina František,Ing.,Záblatí</i>	5	LI,MS	x
		12,30	<i>Vondrušková Věra,Protivec</i>	3	SA	x
		13,30	<i>Valenta Petr,Budyně</i>	8	MS	x
		14,30	<i>Krejcar David,Těšínov</i>	1	SA	x
		15,00	<i>Kofroň Jan,Ing.,Radhostice</i>	21	AA	x
		17,00	<i>Statek Kašperské Hory s.r.o.</i>	4	MS	x

<i>Den</i>	<i>Datum</i>	<i>Začátek *</i>	<i>OPB , chovatel</i>	<i>Ks</i>	<i>Plemena</i>	<i>Dražba</i>
Pátek	5.5.2017	9,00	<i>Kubal Petr, Podmokly</i>	3	MS	x
		9,30	<i>Kubal Radek, Albrechtice</i>	6	LI	x
		11,00	<i>Zelený Jiří, Drouhaveč</i>	9	MS, HE	x
		14,00	<i>Maletická farma s.r.o.</i>	3	CH	x
		16,00	<i>Diviš Miroslav, Láz</i>	4	LI, MS	x
Sobota	6.5.2017	9,00	<i>Skalický J., Libnov</i>	20	AA	x
		13,00	<i>Danko Jan - DASO spol. s.r.o.</i>	13	CH	x
		15,00	<i>Dvorská Pavlína, Teplá</i>	2	CH	x
		16,00	<i>Tůma Oldřich, Mariánské Lázně</i>	1	AA	x
		16,15	<i>Tůmová Anna ing., M. Lázně</i>	1	AA	x
		18,00	<i>Šuranský Jaroslav, Otín, Planá u M.L.</i>	8	MS, CH	x
Neděle	7.5.2017	8,00	<i>Valenta Jiří, Ing., Tuněchody</i>	6	AA	x
		9,30	<i>Vacík Václav ml., Roupov</i>	12	GA, SS	x
		11,00	<i>Žaloudek Roman, Ptenín</i>	6	SS	x
		13,00	<i>Karpenková Natalija, Dubský Mlýn</i>	1	BA	x
		14,00	<i>Agrospol Holding s.r.o.</i>	1	SA	x
		15,00	<i>Černý Josef Ing., Raková</i>	3	CH	x
Pondělí	8.5.2017	x	x	x	x	x
Úterý	9.5.2017	9,00	BRNO			x
Středa	10.5.2017	9,00	BRNO			x
Čtvrtek	11.5.2017	9,00	BRNO			x
Pátek	12.5.2017	9,00	BRNO			x
Sobota	13.5.2017	9,00	BRNO			x
Neděle	14.5.2017	9,00	BRNO			x
Pondělí	15.5.2017	x	x	x	x	x
Úterý	16.5.2017	9,00	<i>Šilhanová Marie, Nová Ves</i>	1	MS	x
		11,00	<i>Šťastný Antonín, SZ, Vědlice</i>	11	BA	x
		13,00	<i>Hromas Jan, Stvolínky</i>	3	AA	x
		15,00	<i>Picek Milan, Pavlín Dvůr</i>	2	AA	x
Středa	17.5.2017	9,00	<i>Zemědělská společnost Blšany</i>	8	MS	
		11,00	<i>Kejř Jiří, Vřestudy</i>	2	CH	
		12,30	<i>Loos Adolf, Hora Svaté Kateřiny</i>	1	LI	
		13,00	<i>Karban Kamil, Lhenice</i>	3	CH	
		15,30	<i>Družstvo vlastníků Libeň - Vtelno</i>	5	CH	
		16,00	<i>Pauzr Bohuslav, Osinalice</i>	2	AA	
				1235		

*začátky ZV u chovatelů jsou orientační



Vysvětlivky ke zkratkám ve jménech v katalogu :

ET	- býček narozen po embryotrasferu
RED	- zbarvení red angus
P,V	- bezrohý / volný roh - heterozygot (MS,CH,LI,BA)
PP	- bezrohý – homozygot stanoven testem DNA (MS,CH,LI,BA)
R	- rohatý (MS)
+/+	- homozygot s alelami způsobujícími běžné osvalení (GS)
+ /MH	- heterozygot s jednou alelou podmiňující dvojí osvalení (GS)
MH/MH	- homozygot - obě alely podmiňující dvojí osvalení (GS – oddíl „B“ PK)

U matek plemene BA

Třída	Výška kříž (cm)	Hmotnost (kg)	RPH přímý efekt	RPH mat. efekt	RPH osvalení
SE	147 a více	800 a více	105 a vic	103 a vic	103 a vic
EC	147 a více	800 a více	105 a vic	pod 103	103 a vic
EM	147 a více	800 a více	pod 105	103 a vic	pod 103
CM	pod 147	pod 800	105 a vic	103 a vic	103 a vic
C1	pod 147	pod 800	105 a vic	pod 103	103 a vic
M1	pod 147	pod 800	pod 105	103 a vic	pod 103

Popisky grafu úrovně plemenných hodnot

Jednotlivé plemenné hodnoty jsou rozděleny do pásem na základě výpočtu kvantilu normálního rozložení, které udávají, jak si konkrétní jedinec stojí v porovnání s průměrem populace plemenných býčků odchovaných v období 2012 – 2017.

pásma	Pozice býka v rámci populace	zkratka	Popis údaje v grafu
10	býk patří hodnotou RPH do 10 % nejlepších býků v daném ukazateli	<i>RphT</i>	RPH pro přírůstek v testu
9	býk patří hodnotou RPH do 20 % nejlepších býků v daném ukazateli	<i>RphN</i>	RPH pro životní přírůstek
8	býk patří hodnotou RPH do 30 % nejlepších býků v daném ukazateli	<i>RpPP</i>	RPH pro přímý efekt porody
7	býk patří hodnotou RPH do 40 % nejlepších býků v daném ukazateli	<i>RpRU</i>	RPH pro přímý efekt růst
6	býk patří hodnotou RPH do 50 % nejlepších býků v daném ukazateli	<i>MatPP</i>	RPH pro maternální efekt porody
5	býk patří hodnotou RPH do průměru býků v daném ukazateli	<i>MatRU</i>	RPH pro maternální efekt růst
4	býk patří hodnotou RPH do 60 % nejlepších býků v daném ukazateli	<i>phTR</i>	RPH pro lineární hodnocení těl. rámec
3	býk patří hodnotou RPH do 70 % nejlepších býků v daném ukazateli	<i>phKT</i>	RPH pro lineární hodnocení kap. těla
2	býk patří hodnotou RPH do 80 % nejlepších býků v daném ukazateli	<i>phOS</i>	RPH pro lineární hodnocení osvalení
1	býk patří hodnotou RPH do 90 % nejlepších býků v daném ukazateli	<i>phUT</i>	RPH pro lineární hodnocení užit. typ

Hlavní selekční kritéria pro výběr do plemnitby na OPB a odchovu u chovatele

Hlavním selekčním kritériem bude pouze lineární hodnocení při základním výběru.

Důvody vyřazení před základním výběrem

- hodnocení tělesného rámce (1,2,3 body dle parametrů daného plemene)
- hodnocení bodů za hmotnost v 365 dnech (1,2,3 body dle parametrů daného plemene)
- nepředvedení býka k základnímu výběru na ohlávce nebo na vodící tyči
- na základě rozhodnutí majitele býka o jeho vyřazení
- zdravotní důvody (displazie varlat, apod.)

Důvody vyřazení při základním výběrem

- hodnocení délky těla (1,2,3 body dle parametrů daného plemene)
- hodnocení ukazatelů kapacity těla (1,2,3 body dle parametrů daného plemene)
- hodnocení ukazatelů osvalení (1,2,3 body dle parametrů daného plemene)
- hodnocení užitkové typu (1,2,3 body dle parametrů daného plemene)
- závažné vady exteriéru při základním výběru
- neodpovídající funkčnost končetin při základním výběru
- zdravotní důvody (displazie varlat, apod.)

Reklamační řád pro základní výběry býků

Majitel odchovávaného býčka má právo podat reklamaci proti rozhodnutí výběrové komise (ČSCHMS). Tato reklamační může mít písemnou nebo ústní formu. Po skončení základního výběru býků vyzve předseda výběrové komise k podání případných protestů (reklamací). Reklamační se podává nejpozději do 60-ti minut od výzvy předsedy výběrové komise. Reklamační se podává předsedovi výběrové komise. Jménem majitele býka může jednat také zástupce OPB. Po vznesení reklamační následuje nové předvedení býka. Reklamační je podmíněna složením nevratné kauce 1000 Kč, přičemž polovina z této částky je určena pro provozovatele OPB a polovina pro ČSCHMS. Tato kauce musí být složena okamžitě v hotovosti v době podání reklamační předsedovi výběrové komise.

V případě shodného verdiktu výběrové komise a majitele býka je platný tento shodný verdikt.

V případě neshody mezi verdiktem výběrové komise a majitelem býka bude proveden nový základní výběr. Provedení nového základního výběru je podmíněno složením kauce 5000 Kč za každého reklamovaného býka. Kauce se skládá na účet ČSCHMS nejpozději do 10-ti kalendářních dnů ode dne provedení základního výběru. V případě, že nebudou peníze připsány na účet v daném termínu, platí původní verdikt výběrové komise a reklamační se dále neřeší. Nový základní výběr se uskuteční do 30-ti dnů od sporného výběru na místě, kde byla podána reklamační, pokud se obě strany nedohodnou jinak. Většinové složení komise nesmí být totožné se složením komise, která vynesla sporný verdikt. O složení komise rozhoduje ČSCHMS po dohodě s příslušným chovatelským klubem a Radou PK daného plemene. O závěru nového základního výběru je sepsán nový výběrový protokol. Proti tomuto rozhodnutí se již nelze dále odvolat. V případě, že je potvrzeno původní rozhodnutí výběrové komise, propadá kauce ve prospěch ČSCHMS, v opačném případě se vrací majiteli býka do 10-ti kalendářních dnů od provedení nového základního výběru. Náklady spojené s novým základním výběrem nese strana, která při svém rozhodnutí či jednání nebyla v právu.

V každém případě se o reklamaci vede písemný zápis. Rozhodnutí výběrové komise se váže ke konkrétnímu zvířeti v konkrétním čase a není možno se na něj odvolávat v případných následných sporech. Schváleno výborem ČSCHMS dne 21.3.2006 v Hradištku pod Medníkem, změny schváleny VČS dne 6.9.2007.



Sekretariát: ČSCHMS Praha Těšnov 17 11705 Praha 1 Mobil : +420 724 007 860 Telefon : +420 221 812 865 E-mail : info@cschms.cz	Ředitel PK <i>Kopecký Jan</i> Osík 201 569 67 Osík u Litomyšle Mobil : +420 724 007 862 Telefon : +420 461 612 809 E-mail : kopecvy@cschms.cz	Adresa PK <i>Honová Nina</i> Osvoboditelů 35/9 410 02 Lovosice Mobil : +420 724 073 641 E-mail : honova@cschms.cz
---	--	--

Číslo : 902816 061 CZ CAFE Z MITROVA Číslo katalogu 1
 Dat.nar. : 12.02.2016 Plemeno : G100 Aberdeen Angus
 Chovatel : Statek Mitrov,a.s.
 Majitel : Statek Mitrov,a.s.

OOO ZAA 453 KARMÍN RED 16M ET 035282053009
 OO ZAA 726 RUBEL RED ZDB 035000629088031
 MOO 57938 242 CZ KAROLÍNA RED ZDB 28M 035000057938242

OTEC ZAA 906 URSUS Z RANČIC 326000761285031
 OMO ZAA 379 JARDA AGROKIWI 040591123329
 MO 184549 931 CZ AFR BURGESS 17R 326000184549931
 MMO 144911 201 CZ 326000144911201

OOM 265 400 RED BHC STRYKER 778117
 OM ZAA 511 LEVHARD RED Z CUNKOVA ET 253031070326
 MOM 760237 CA RED BUCK VALLEY FANNY 48C 760237

MA 272595 961 CZ /6 ot 133000272595961
 OMM ZAA 321 FINESA RED JORDAN 096282038074
 MM 50630 961 CZ MILENA BLACK RF TEGRO 133000050630961
 MMM 124840 204 CZ JOHANA BLACK TEGRO 133000124840204

Vl.užit:nar: 36 kg ve 120d: 201 kg ve 210d: 319 kg v 365d: 531 kg / kříž: 0 cm
 Přírustek od narození: 1424 g / 111 šourek 38 cm
 Věk při ZV 435 dní aktuálně k 14.03.17 hmotnost: 600 kg výška v kříži: 132 cm

PLEMENNÉ HODNOTY										LINEARNÍ HODNOCENÍ							
	pp	ru	pp	ru	TR	KT	OS	UT		Hmot	kříž	TR	KT	OS	UT	CE	
BÝK	PE	101	107	ME	101	111	97	111	117	115							
MATKA	PE	103	107	ME	100	99	103	104	103	103	655	140	21	18	18	6	63
OTEC	PE	99	107	ME	102	123	111	98	96	100	626	139	27	21	20	7	75

HODNOCEN: TR 5 / / 9 KT / / OS / / UT Výsledek:

ÚROVEŇ PLEMENNÝCH HODNOT

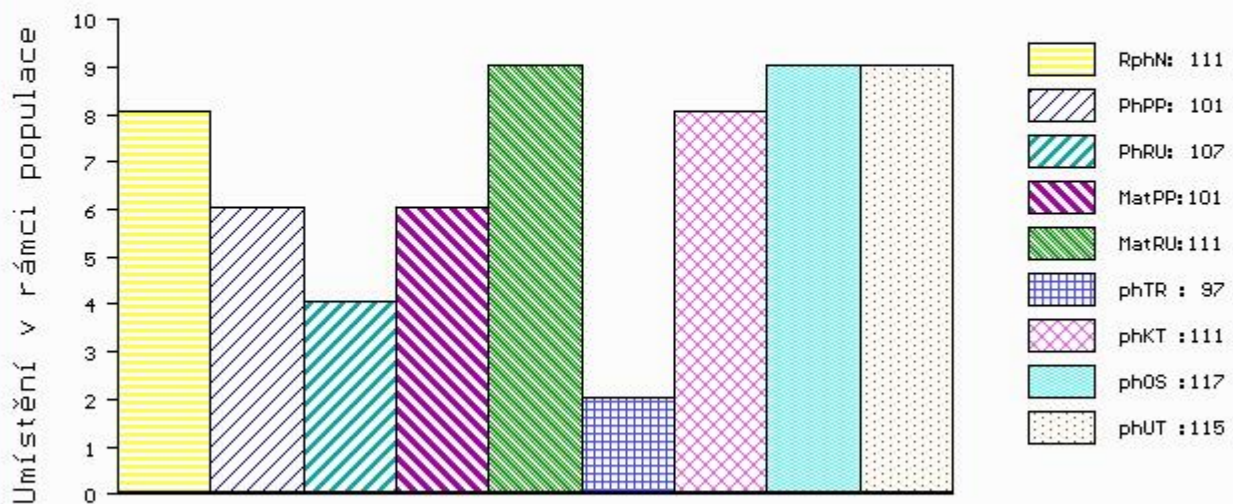

č.kat:01 uš.číslo 000902816 061 CZ

Číslo : 902815 061 CZ CIPRA Z MITROVA Číslo katalogu 2
 Dat.nar. : 14.02.2016 Plemeno : G100 Aberdeen Angus
 Chovatel : Statek Mitrov,a.s.
 Majitel : Statek Mitrov,a.s.

OOO 284 234 PVF ALL PAYDAY 729 1481375
 OO 284 233 PVF WINDFALL SCC 9005 1544254
 MOO 13647931 US DAMERON PVF PROVEN QUEEN 010 13647931

OTEC ZAI 280 GF INNER STRENGTH 30Z 1660169
 OMO 284 234 BC MATRIX 4132 1318818
 MO 1536885 CA PHILLIPS DREAMER 1536885
 MMO 1275439 CA SDTRK DREAMIN IN BLACK 1275439

OOM 270 829 G A R RETAIL PRODUCT 13395329
 OM ZAA 631 RITO 593 OF 2821 RP 14934706
 MOM 14151045 US MCW BLACKCAP L019 14151045

MA 347098 961 CZ /6 ot 413000347098961
 OMM ZAA 408 FORDEL EISENHOWER Y423 UKPA01000423
 MM 29495 961 CZ 133000029495961
 MMM 133071 204 CZ KRISTINA BLACK TEGRO 133000133071204

Vl.užit:nar: 35 kg ve 120d: 181 kg ve 210d: 297 kg v 365d: 499 kg / kříž: 130 cm
 Přírustek od narození: 1272 g / 94 šourek 38 cm
 Věk při ZV 433 dní aktuálně k 14.03.17 hmotnost: 536 kg výška v kříži: 130 cm

PLEMENNÉ HODNOTY										LINEARNÍ HODNOCENÍ								
	pp	ru	pp	ru	TR	KT	OS	UT		Hmot	kříž	TR	KT	OS	UT	CE		
BÝK	PE	96	99	ME	107	97	113	116	113	116								
MATKA	PE	93	103	ME	115	93	97	105	111	109	680	/	140	22	19	19	7	67
OTEC	PE	100	95	ME	100	100	112	109	105	109	0	/	0	0	0	0	0	0

HODNOCEN: TR 4 / / 7 KT / / OS / / UT Výsledek:

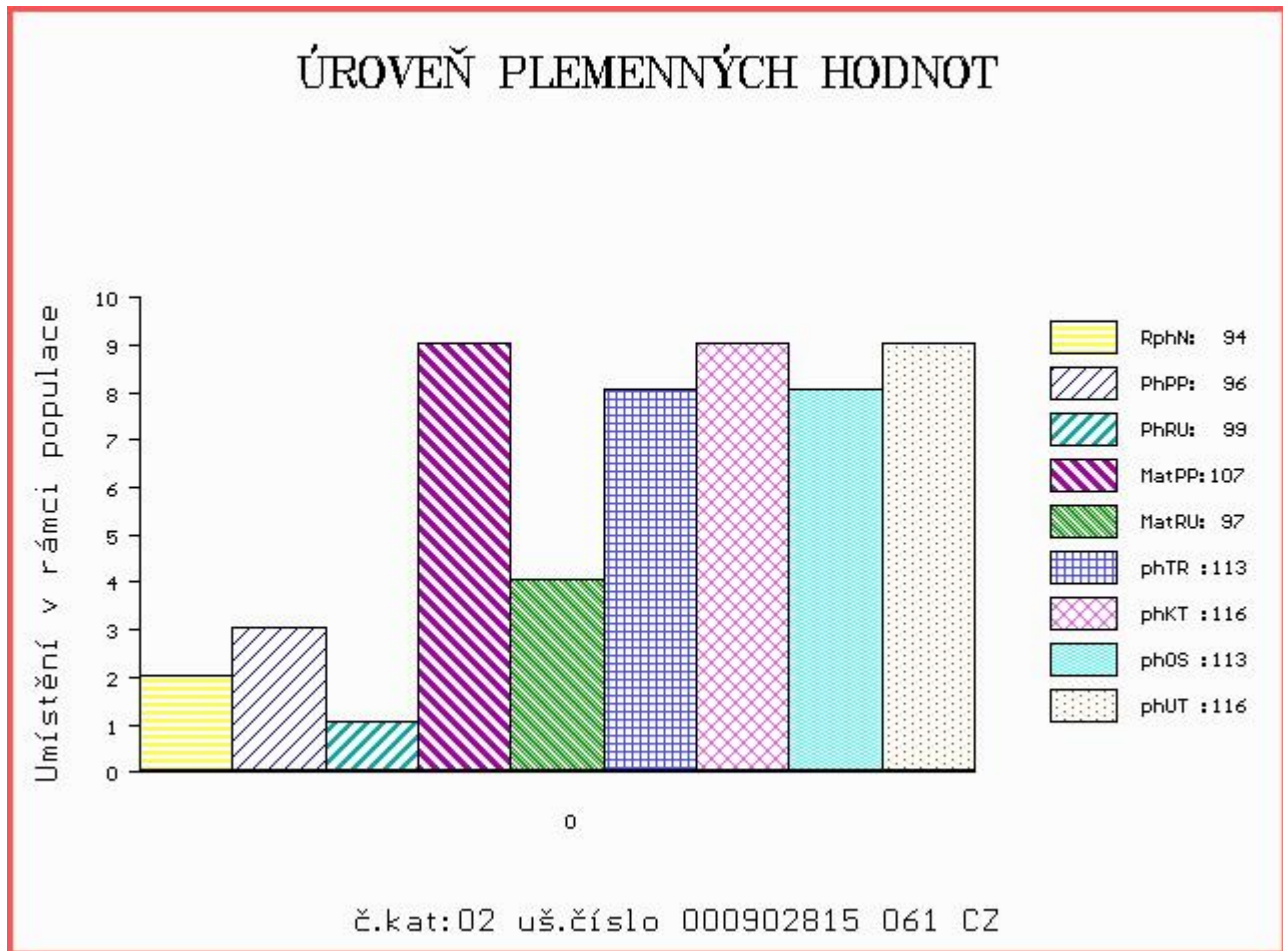

Číslo : 902819 061 CZ COSMO RED Z MITROVA Číslo katalogu 3
 Dat.nar. : 18.02.2016 Plemeno : G100 Aberdeen Angus
 Chovatel : Statek Mitrov,a.s.
 Majitel : Statek Mitrov,a.s.

OOO 280 714 RED VGW GAME PLAN 508 1029305
 OO 280 713 RED VGW GAME PLAN 816 1543287
 MOO 850724 CA RED VGW TW DOLL 0270 850724

OTEC ZAI 061 RED SIX MILE GRAND SLAM 130Z 1689128
 OMO 280 715 RED SSS BUCC 30U 1467063
 MO 1573599 CA RED SIX MILE REBECCA 216X 1573599
 MMO 1095197 CA RED WILBAR REBECCA 234M 1095197

OOM ZAA 411 RED SSS HIGH MARK 272D 805674
 OM AAP 790 PREDÁTOR RED TEGRO 133000558350061
 MOM 174394 961 CZ NORA BLACK RF TEGRO ET 133000174394961

MA 380991 961 CZ /4 ot SOFIE RED Z HABŘÍ 420000380991961
 OMM ZAA 511 LEVHARD RED Z CUNKOVA ET 253031070326
 MM 272583 961 CZ PATRONA TEGRO 133000272583961
 MMM 50644 961 CZ 133000050644961

Vl.užit:nar: 36 kg ve 120d: 197 kg ve 210d: 318 kg v 365d: 511 kg / kříž: 133 cm
 Přírustek od narození: 1292 g / 106 šourek 40 cm
 Věk při ZV 429 dní aktuálně k 14.03.17 hmotnost: 540 kg výška v kříži: 133 cm

PLEMENNÉ HODNOTY										LINEARNÍ HODNOCENÍ							
	pp	ru	pp	ru	TR	KT	OS	UT		Hmot	kříž	TR	KT	OS	UT	CE	
BÝK	PE	101	112	ME	97	95	111	112	115	116							
MATKA	PE	99	104	ME	105	102	93	103	107	103	750	141	25	19	18	7	69
OTEC	PE	98	120	ME	91	87	111	113	118	118	0	0	0	0	0	0	0

HODNOCEN: TR 6 / / 8 KT / / OS / / UT Výsledek:

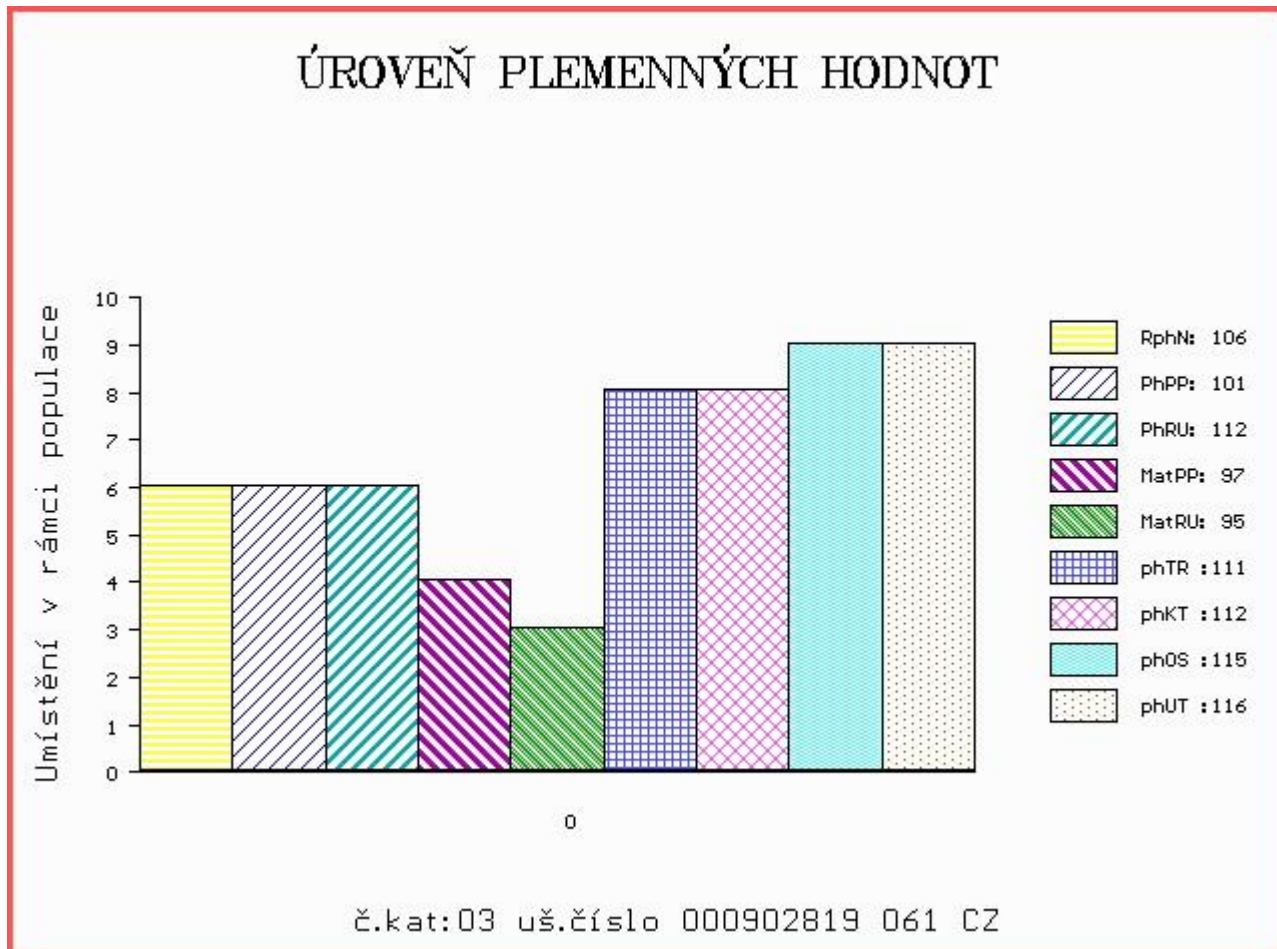

Číslo : 979943 061 CZ CONTRA Z MITROVA Číslo katalogu 4
 Dat.nar. : 24.02.2016 Plemeno : G100 Aberdeen Angus
 Chovatel : Statek Mitrov,a.s.
 Majitel : Statek Mitrov,a.s.

OOO ZAI 184 NETHERALLAN PETER PERSHORE 052 541616100052
 OO ZAA 884 BLELACK BLACK VESUVIUS K369 521115402369
 MOO 521115301780 UK BLELACK BLACK VELVET G780 521115301780

OTEC ZAI 077 ZORAN Z JAKUBOVIC 257000672042053

OMO ZAA 328 MEWIL JONÁŠ 17J 045281105111
 MO 31019 953 CZ MAGDA Z JAKUBOVIC 257000031019953
 MMO 64209 647 CZ BLACK MEADOWS LADY 42'91 713536

OOM 269 234 TC FREEDOM 104 1169224
 OM ZAA 699 RVÁČ ET 398000624461031
 MOM 757111 CA PAT LADY SANDRA 2C 757111

MA 432097 961 CZ /4 ot 420000432097961

OMM ZAA 425 KELLY 124072001755
 MM 285043 961 CZ 279000285043961
 MMM 22448 961 CZ 279000022448961

Vl.užit:nar: 40 kg ve 120d: 215 kg ve 210d: 346 kg v 365d: 557 kg / kříž: 133 cm
 Přírustek od narození: 1411 g / 108 šourek 37 cm
 Věk při ZV 423 dní aktuálně k 14.03.17 hmotnost: 582 kg výška v kříži: 133 cm

PLEMENNÉ HODNOTY										LINEARNÍ HODNOCENÍ						
	pp	ru	pp	ru	TR	KT	OS	UT		Hmot	kříž	TR	KT	OS	UT	CE
BÝK	PE	108	114	ME	92	88	94	100	107	104						
MATKA	PE	110	109	ME	101	81	103	108	113	111	660	/ 140	21	19	18	6 64
OTEC	PE	107	118	ME	82	94	105	104	112	111	690	/ 145	29	21	19	7 76

HODNOCEN: TR 6 / /10 KT / / OS / / UT Výsledek:

ÚROVEŇ PLEMENNÝCH HODNOT

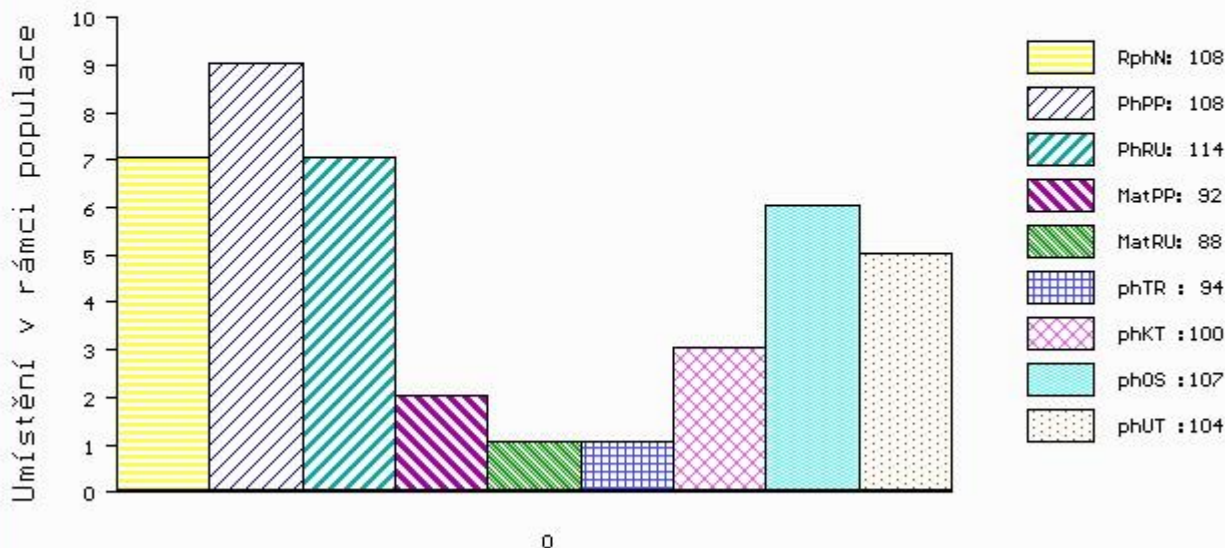

č.kat:04 uš.číslo 000979943 061 CZ

Číslo : 979948 061 CZ CASSY RED Z MITROVA Číslo katalogu 5
 Dat.nar. : 05.03.2016 Plemeno : G100 Aberdeen Angus
 Chovatel : Statek Mitrov,a.s.
 Majitel : Statek Mitrov,a.s.

OOO 281 991 LAZY MC LOOKOUT 37U 1466919
 OO 281 990 RED LAZY MC EYE 64Y 1642757
 MOO 1480026 CA RED LAZY MC GOLD DESING 68U 1480026

OTEC ZAI 185 RED LAZY MC SPYDER 149A 1756357
 OMO 281 992 RED RMJ REDMAN 1T 1415715
 MO 1642753 CA RED LAZY MC LARKABA 127Y 1642753
 MMO 1408660 CA RED LAZY MC LARKABA 61T 1408660

OOM ZAA 630 OLŠE RED POLFIN 339000521333072
 OM ZAA 763 SOUPEŘ Z HABŘÍ 420000636900061
 MOM 235916 961 CZ 133000235916961

MA 583398 961 CZ /1 ot RED 420000583398961
 OMM ZAA 428 KADET 15M 326281130938
 MM 306398 961 CZ 133000306398961
 MMM 29488 961 CZ 133000029488961

Vl.užit:nar: 36 kg ve 120d: 203 kg ve 210d: 315 kg v 365d: 532 kg / kříž: 132 cm
 Přírustek od narození: 1361 g / 106 šourek 36 cm
 Věk při ZV 413 dní aktuálně k 14.03.17 hmotnost: 545 kg výška v kříži: 132 cm

PLEMENNÉ HODNOTY										LINEARNÍ HODNOCENÍ							
	pp	ru	pp	ru	TR	KT	OS	UT		Hmot	kříž	TR	KT	OS	UT	CE	
BÝK	PE	105	117	ME	101	96	97	102	101	98							
MATKA	PE	98	123	ME	104	100	103	108	109	109	670	142	27	18	17	6	68
OTEC	PE	106	96	ME	100	99	100	94	96	98	0	0	0	0	0	0	0

HODNOCEN: TR 6 / / 9 KT / / OS / / UT Výsledek:

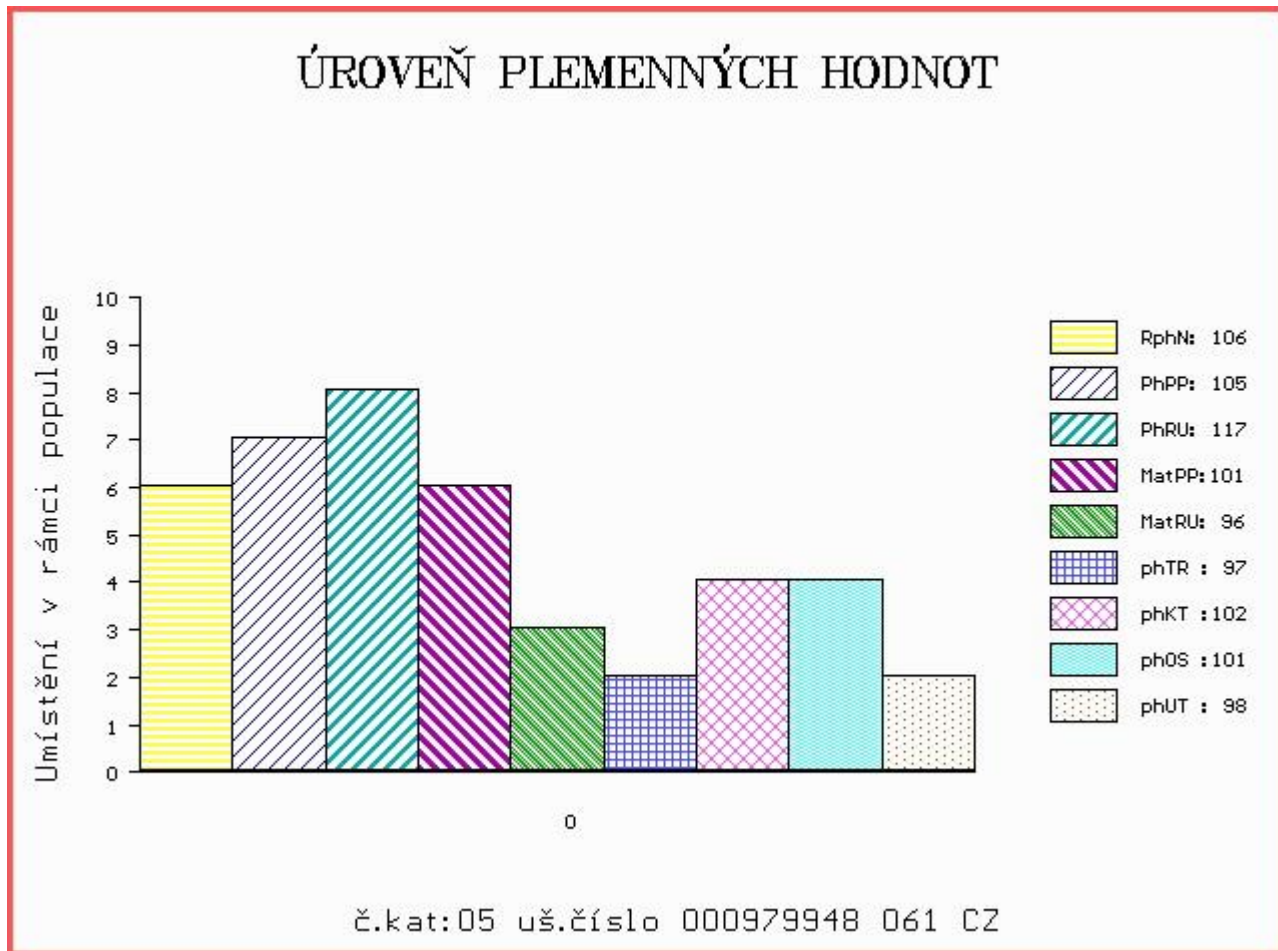

Číslo : 979951 061 CZ CASPER Z MITROVA Číslo katalogu 6
 Dat.nar. : 07.03.2016 Plemeno : G100 Aberdeen Angus
 Chovatel : Statek Mitrov,a.s.
 Majitel : Statek Mitrov,a.s.

OOO ZAI 184 NETHERALLAN PETER PERSHORE 052 541616100052
 OO ZAA 884 BLELACK BLACK VESUVIUS K369 521115402369
 MOO 521115301780 UK BLELACK BLACK VELVET G780 521115301780

OTEC ZAI 077 ZORAN Z JAKUBOVIC 257000672042053
 OMO ZAA 328 MEWIL JONÁŠ 17J 045281105111
 MO 31019 953 CZ MAGDA Z JAKUBOVIC 257000031019953
 MMO 64209 647 CZ BLACK MEADOWS LADY 42'91 713536

OOM 269 234 TC FREEDOM 104 1169224
 OM ZAA 699 RVÁČ ET 398000624461031
 MOM 757111 CA PAT LADY SANDRA 2C 757111

MA 492210 961 CZ /3 ot 420000492210961
 OMM ZAA 596 MEWIL OLDA 29S 045000546059031
 MM 347097 961 CZ 413000347097961
 MMM 234695 961 CZ 279000234695961

Vl.užit:nar: 36 kg ve 120d: 214 kg ve 210d: 341 kg v 365d: 562 kg / kříž: 134 cm
 Přírustek od narození: 1441 g / 113 šourek 38 cm
 Věk při ZV 411 dní aktuálně k 14.03.17 hmotnost: 572 kg výška v kříži: 134 cm

PLEMENNÉ HODNOTY										LINEARNÍ HODNOCENÍ							
	pp	ru	pp	ru	TR	KT	OS	UT		Hmot	kříž	TR	KT	OS	UT	CE	
BÝK	PE	109	117	ME	92	87	109	107	104	107							
MATKA	PE	113	116	ME	102	79	107	110	108	108	650	138	18	19	18	6	61
OTEC	PE	107	118	ME	82	94	105	104	112	111	690	145	29	21	19	7	76

HODNOCEN: TR 7 / /10 KT / / OS / / UT Výsledek:

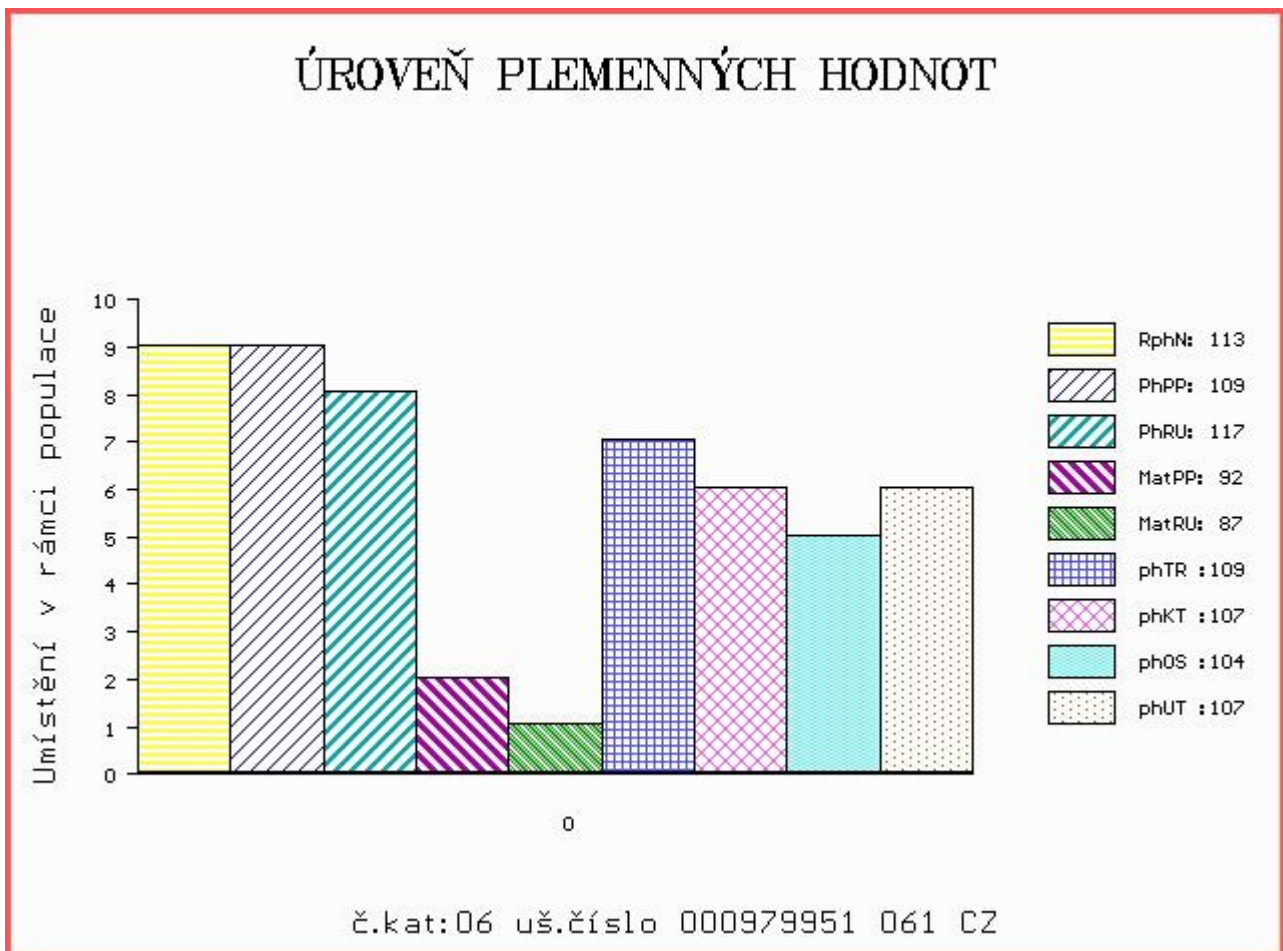

Číslo : 979958 061 CZ CORNOUT Z MITROVA Číslo katalogu 7
 Dat.nar. : 20.03.2016 Plemeno : G100 Aberdeen Angus
 Chovatel : Statek Mitrov,a.s.
 Majitel : Statek Mitrov,a.s.

OOO 268 672 CALFWARD ETHOS B036 542003200036
 OO ZAA 745 IDVIES FULLBACK E250 540244300250
 MOO 544591200025 UK CALFWARD FLOWER C025 544591200025

OTEC ZAA 979 VIES Z TELECÍ 205000674007053
 OMO ZAA 675 PRIMAS PAVAS 087000562267032
 MO 248133 953 CZ 205000248133953
 MMO 184321 953 CZ 205000184321953

OOM ZAA 458 MEWIL KEKS ET 045384140671
 OM ZAA 596 MEWIL OLDA 29S 045000546059031
 MOM 137237 201 CZ MEWIL MYFLOWER 25N 045000137237201

MA 432104 961 CZ /4 ot ULRYKA Z HABŘÍ 420000432104961
 OMM ZAA 511 LEVHARD RED Z CUNKOVA ET 253031070326
 MM 306332 961 CZ POLANA TEGRO 133000306332961
 MMM 124840 204 CZ JOHANA BLACK TEGRO 133000124840204

Vl.užit:nar: 37 kg ve 120d: 177 kg ve 210d: 308 kg v 365d: 565 kg / kříž: 132 cm
 Přírustek od narození: 1443 g / 107 šourek 39 cm
 Věk při ZV 398 dní aktuálně k 14.03.17 hmotnost: 555 kg výška v kříži: 132 cm

PLEMENNÉ HODNOTY										LINEARNÍ HODNOCENÍ								
	pp	ru	pp	ru	TR	KT	OS	UT		Hmot	kříž	TR	KT	OS	UT	CE		
BÝK	PE	96	105	ME	87	96	107	109	112	113								
MATKA	PE	107	109	ME	103	88	105	109	108	109	686	/	142	22	19	18	7	66
OTEC	PE	84	101	ME	72	104	98	96	95	96	518	/	134	20	20	20	7	67

HODNOCEN: TR 6 / /10 KT / / OS / / UT Výsledek:

ÚROVEŇ PLEMENNÝCH HODNOT

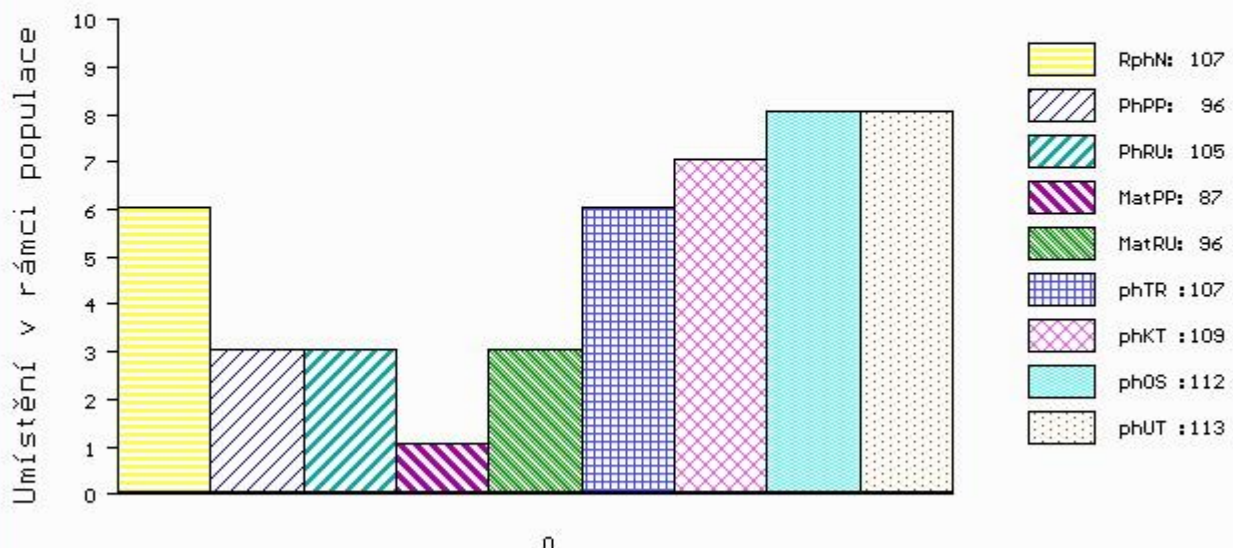

č.kat:07 uš.číslo 000979958 061 CZ

Číslo : 979961 061 CZ COPAN Z MITROVA Číslo katalogu 8
 Dat.nar. : 20.03.2016 Plemeno : G100 Aberdeen Angus
 Chovatel : Statek Mitrov,a.s.
 Majitel : Statek Mitrov,a.s.

OOO 268 672 CALFWARD ETHOS B036 542003200036
 OO ZAA 745 IDVIES FULLBACK E250 540244300250
 MOO 544591200025 UK CALFWARD FLOWER C025 544591200025

OTEC ZAA 979 VIES Z TELECÍ 205000674007053
 OMO ZAA 675 PRIMAS PAVAS 087000562267032
 MO 248133 953 CZ 205000248133953
 MMO 184321 953 CZ 205000184321953

OOM ZAA 233 ENDURO 22E 035117000422
 OM ZAA 425 KELLY 124072001755
 MOM 332 117 CZ E 040117000332

MA 317766 961 CZ /7 ot 279000317766961
 OMM ZAA 310 FINESA HERON 096117004830
 MM 182831 961 CZ 279000182831961
 MMM 2305 117 CZ 014117002305

Vl.užit:nar: 38 kg ve 120d: 205 kg ve 210d: 336 kg v 365d: 561 kg / kříž: 132 cm
 Přírustek od narození: 1432 g / 98 šourek 39 cm
 Věk při ZV 398 dní aktuálně k 14.03.17 hmotnost: 552 kg výška v kříži: 132 cm

PLEMENNÉ HODNOTY										LINEARNÍ HODNOCENÍ						
	pp	ru	pp	ru	TR	KT	OS	UT		Hmot	kříž	TR	KT	OS	UT	CE
BÝK	PE	93	113	ME	87	94	102	103	106	105						
MATKA	PE	102	115	ME	101	89	95	109	111	109	640	/ 140	18	19	18	6 61
OTEC	PE	84	101	ME	72	104	98	96	95	96	518	/ 134	20	20	20	7 67

HODNOCEN: TR 6 / /10 KT / / OS / / UT Výsledek:

ÚROVEŇ PLEMENNÝCH HODNOT

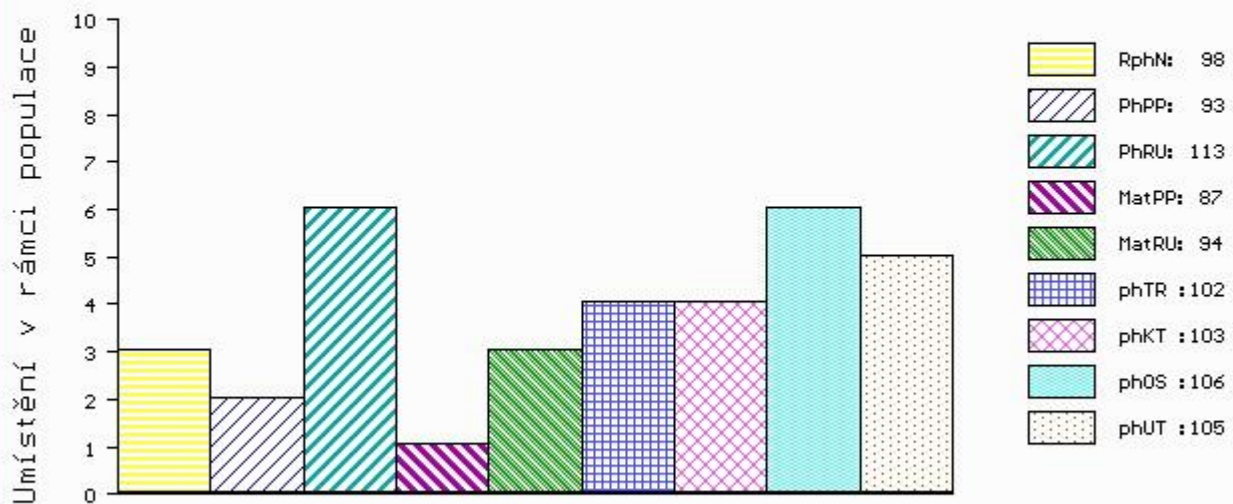

č.kat:08 uš.číslo 000979961 061 CZ

Číslo : 979966 061 CZ COUDEL RED Z MITROVA Číslo katalogu 9
 Dat.nar. : 20.03.2016 Plemeno : G100 Aberdeen Angus
 Chovatel : Statek Mitrov,a.s.
 Majitel : Statek Mitrov,a.s.

OOO 268 672 CALFWARD ETHOS B036 542003200036
 OO ZAA 745 IDVIES FULLBACK E250 540244300250
 MOO 544591200025 UK CALFWARD FLOWER C025 544591200025

OTEC ZAA 979 VIES Z TELECÍ 205000674007053
 OMO ZAA 675 PRIMAS PAVAS 087000562267032
 MO 248133 953 CZ 205000248133953
 MMO 184321 953 CZ 205000184321953

OOM 265 400 RED BHC STRYKER 778117
 OM ZAA 511 LEVHARD RED Z CUNKOVA ET 253031070326
 MOM 760237 CA RED BUCK VALLEY FANNY 48C 760237

MA 323154 961 CZ /7 ot 133000323154961
 OMM ZAA 391 JAMBO 107L 035282047400
 MM 50644 961 CZ 133000050644961
 MMM 133073 204 CZ 133000133073204

Vl.užit:nar: 37 kg ve 120d: 217 kg ve 210d: 354 kg v 365d: 636 kg / kříž: 132 cm
 Přírustek od narození: 1638 g / 105 šourek 41 cm
 Věk při ZV 398 dní aktuálně k 14.03.17 hmotnost: 625 kg výška v kříži: 132 cm

PLEMENNÉ HODNOTY										LINEARNÍ HODNOCENÍ								
	pp	ru	pp	ru	TR	KT	OS	UT		Hmot	kříž	TR	KT	OS	UT	CE		
BÝK	PE	92	100	ME	83	108	108	105	108	109								
MATKA	PE	99	100	ME	95	112	100	96	94	96	780	/	140	25	21	21	7	74
OTEC	PE	84	101	ME	72	104	98	96	95	96	518	/	134	20	20	20	7	67

HODNOCEN: TR 6 / /10 KT / / OS / / UT Výsledek:

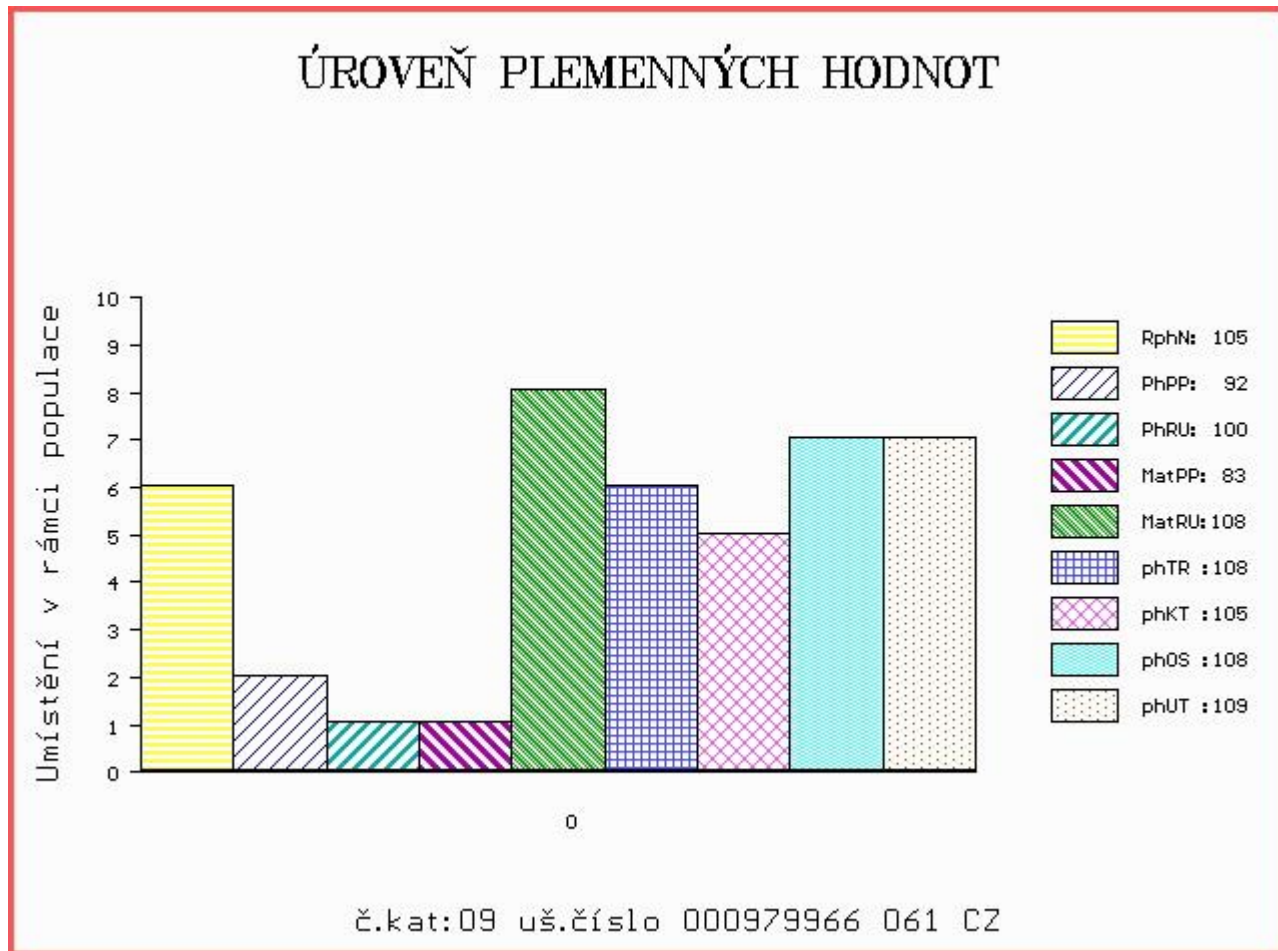

Číslo : 979960 061 CZ CORAN Z MITROVA Číslo katalogu 10
 Dat.nar. : 23.03.2016 Plemeno : G100 Aberdeen Angus
 Chovatel : Statek Mitrov,a.s.
 Majitel : Statek Mitrov,a.s.

OOO ZAI 184 NETHERALLAN PETER PERSHORE 052 541616100052
 OO ZAA 884 BLELACK BLACK VESUVIUS K369 521115402369
 MOO 521115301780 UK BLELACK BLACK VELVET G780 521115301780

OTEC ZAI 077 ZORAN Z JAKUBOVIC 257000672042053
 OMO ZAA 328 MEWIL JONÁŠ 17J 045281105111
 MO 31019 953 CZ MAGDA Z JAKUBOVIC 257000031019953
 MMO 64209 647 CZ BLACK MEADOWS LADY 42'91 713536

OOM 269 234 TC FREEDOM 104 1169224
 OM ZAA 699 RVÁČ ET 398000624461031
 MOM 757111 CA PAT LADY SANDRA 2C 757111

MA 492205 961 CZ /3 ot 420000492205961
 OMM ZAA 428 KADET 15M 326281130938
 MM 323156 961 CZ 133000323156961
 MMM 120718 201 CZ MEWIL DOLL 37 J 045201120718

Vl.užit:nar: 35 kg ve 120d: 193 kg ve 210d: 315 kg v 365d: 565 kg / kříž: 132 cm
 Přírustek od narození: 1447 g / 110 šourek 37 cm
 Věk při ZV 395 dní aktuálně k 14.03.17 hmotnost: 550 kg výška v kříži: 132 cm

PLEMENNÉ HODNOTY										LINEARNÍ HODNOCENÍ						
	pp	ru	pp	ru	TR	KT	OS	UT		Hmot	kříž	TR	KT	OS	UT	CE
BÝK	PE	107	116	ME	93	88	98	97	101	101						
MATKA	PE	102	105	ME	108	86	87	89	89	86	670	145	24	19	19	7 69
OTEC	PE	107	118	ME	82	94	105	104	112	111	690	145	29	21	19	7 76

HODNOCEN: TR 7 / /10 KT / / OS / / UT Výsledek:

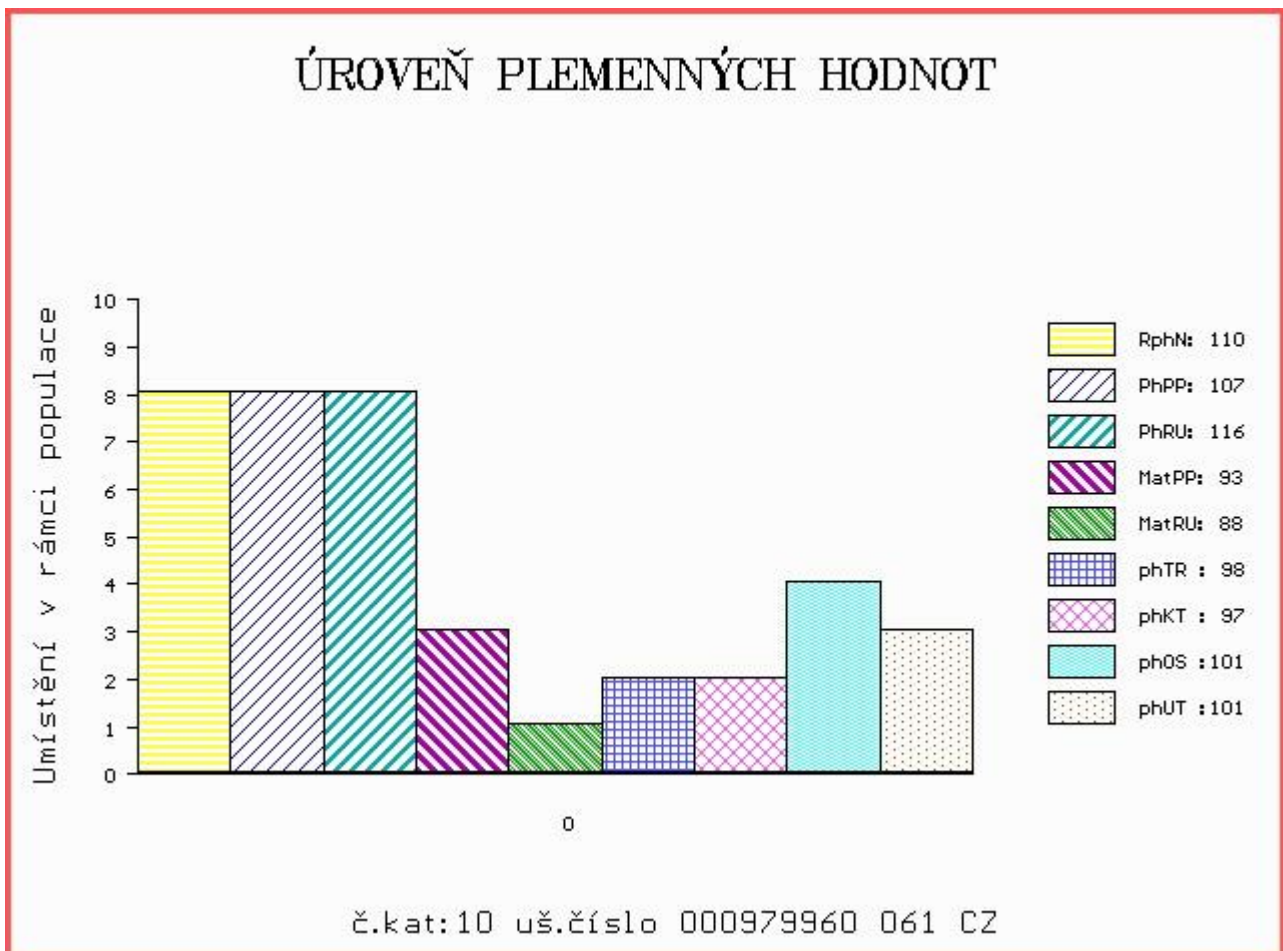

Býci vyřazení před základním výběrem

Číslo : 902822 061 CZ CABS Z MITROVA Číslo katalogu 11
 |Dat.nar. : 21.02.2016 Plemeno : G100 Aberdeen Angus
 |Chovatel : Statek Mitrov,a.s.
 |Majitel : Statek Mitrov,a.s.

OOO 281 991 LAZY MC LOOKOUT 37U 1466919
 OO 281 990 RED LAZY MC EYE 64Y 1642757
 MOO 1480026 CA RED LAZY MC GOLD DESING 68U 1480026

OTEC ZAI 185 RED LAZY MC SPYDER 149A 1756357
 OMO 281 992 RED RMJ REDMAN 1T 1415715
 MO 1642753 CA RED LAZY MC LARKABA 127Y 1642753
 MMO 1408660 CA RED LAZY MC LARKABA 61T 1408660

OOM 265 400 RED BHC STRYKER 778117
 OM ZAA 511 LEVHARD RED Z CUNKOVA ET 253031070326
 MOM 760237 CA RED BUCK VALLEY FANNY 48C 760237

MA 323142 961 CZ /7 ot 133000323142961
 OMM ZAA 335 BIEBER REDROBBER 5488 479066
 MM 23070 961 CZ 133000023070961
 MMM 120626 204 CZ 133204120626

Vl.užit:nar: 38 kg ve 120d: 187 kg ve 210d: 291 kg v 365d: 491 kg / kříž: 126 cm
 |Přírustek od narození: 1251 g / 97 šourek 39 cm
 |Věk při ZV 426 dní aktuálně k 14.03.17 hmotnost: 522 kg výška v kříži: 126 cm

PLEMENNÉ HODNOTY										LINEARNÍ HODNOCENÍ								
	pp	ru	pp	ru	TR	KT	OS	UT		Hmot	kříž	TR	KT	OS	UT	CE		
BÝK	PE	102	102	ME	99	97	101	101	104	103								
MATKA	PE	100	115	ME	95	91	105	105	105	105	610	/	140	18	18	18	6	60
OTEC	PE	106	96	ME	100	99	100	94	96	98	0	/	0	0	0	0	0	0

HODNOCEN: TR 3 / / 7 KT / / OS / / UT Výsledek: před ZV-VT

ÚROVEŇ PLEMENNÝCH HODNOT

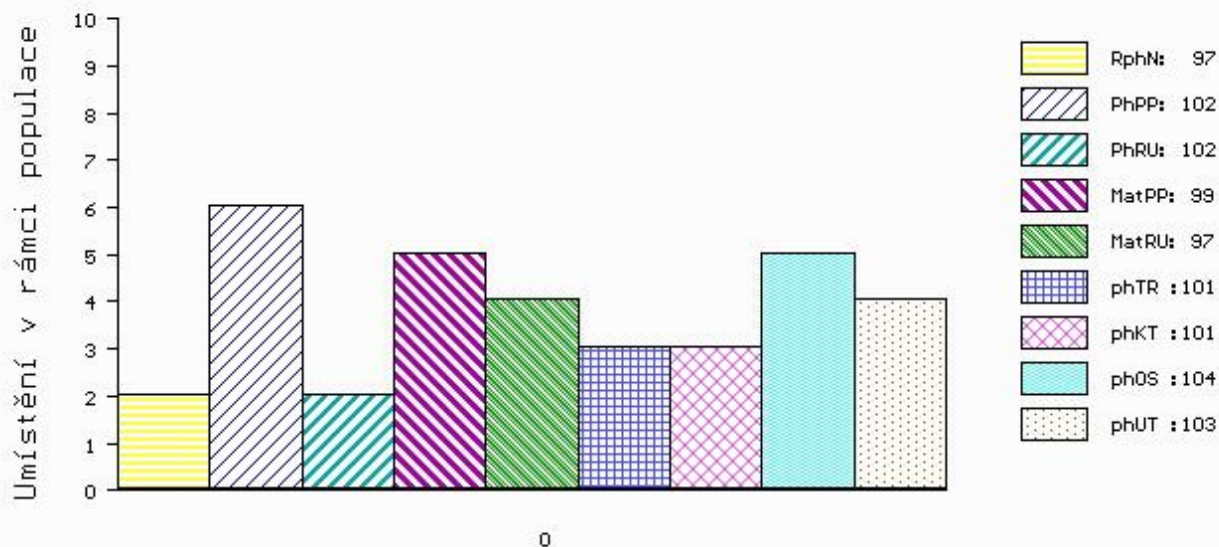

č.kat:11 uš.číslo 000902822 061 CZ



NÁRODNÍ VÝSTAVA HOSPODÁŘSKÝCH ZVÍŘAT MEZINÁRODNÍ VELETRH PRO ŽIVOČIŠNOU VÝROBU



11.-14.5.2017
BRNO – VÝSTAVIŠTĚ



- Národní šampionát masných plemen skotu
- Národní šampionát holštýnského skotu
- Národní šampionát plemen brown swiss a jersey
- Přehlídka českého strakatého skotu
- Předvádění prasat, ovcí a koz s odborným komentářem
- Přehlídky a hodnocení koní s ukázkami jezdeckých sportů
- Včelařská výstava
- Prezentace regionálních potravin
- Prezentace potravin Klasa a Český výrobek

Souběžně probíhají:



www.vystavazvirat.cz
www.animaltech.cz

