

KATALOG ZÁKLADNÍHO VÝBĚRU
dne 26.04.2017
Šumavský angus spol. s r.o. Soběsuky
začátek cca 16,00 hod.

Č. k.	Číslo býčka	OTEC st.reg.	DATUM NAROZENÍ	PLEM	HM. kg	KŘ. cm	Přír.od g	nar. RPH	CHOVATEL
1	832958	032 CZ ZAA 933	05.01.16	G100	642	135	1378 g	95	Šumavský angus spol.sro.Soběsuky
2	832959	032 CZ ZAA 933	11.01.16	G100	646	134	1401 g	99	Šumavský angus spol.sro.Soběsuky
3	832960	032 CZ ZAA 847	12.01.16	G100	590	133	1272 g	113	Šumavský angus spol.sro.Soběsuky
4	832961	032 CZ PAA 461	15.01.16	G100	606	131	1344 g	103	Šumavský angus spol.sro.Soběsuky
5	832962	032 CZ ZAA 933	16.01.16	G100	694	137	1516 g	103	Šumavský angus spol.sro.Soběsuky
6	832964	032 CZ PAA 280	28.01.16	G100	566	131	1280 g	100	Šumavský angus spol.sro.Soběsuky
7	832968	032 CZ PAA 461	31.01.16	G100	562	130	1290 g	108	Šumavský angus spol.sro.Soběsuky
8	866944	032 CZ ZAI 185	04.02.16	G100	610	130	1391 g	99	Šumavský angus spol.sro.Soběsuky
9	866949	032 CZ ZAA 870	10.02.16	G100	598	132	1394 g	106	Šumavský angus spol.sro.Soběsuky
10	866950	032 CZ ZAA 710	10.02.16	G100	662	135	1556 g	117	Šumavský angus spol.sro.Soběsuky
11	866954	032 CZ ZAA 870	16.02.16	G100	642	133	1499 g	107	Šumavský angus spol.sro.Soběsuky
12	866957	032 CZ ZAA 870	18.02.16	G100	647	134	1552 g	111	Šumavský angus spol.sro.Soběsuky
13	866966	032 CZ ZAA 870	23.02.16	G100	580	129	1399 g	101	Šumavský angus spol.sro.Soběsuky
14	866967	032 CZ ZAA 710	23.02.16	G100	646	138	1541 g	114	Šumavský angus spol.sro.Soběsuky
15	866973	032 CZ ZAA 710	27.02.16	G100	634	132	1552 g	109	Šumavský angus spol.sro.Soběsuky
16	866977	032 CZ ZAA 710	07.03.16	G100	582	135	1451 g	109	Šumavský angus spol.sro.Soběsuky
17	866979	032 CZ ZAA 808	07.03.16	G100	620	134	1541 g	104	Šumavský angus spol.sro.Soběsuky
18	866981	032 CZ ZAA 710	09.03.16	G100	558	132	1397 g	115	Šumavský angus spol.sro.Soběsuky
19	866982	032 CZ ZAA 808	09.03.16	G100	624	136	1574 g	112	Šumavský angus spol.sro.Soběsuky
20	866987	032 CZ PAA 280	12.03.16	G100	560	133	1419 g	99	Šumavský angus spol.sro.Soběsuky
21	866989	032 CZ ZAA 710	13.03.16	G100	568	135	1442 g	100	Šumavský angus spol.sro.Soběsuky
22	866992	032 CZ PAA 280	13.03.16	G100	592	135	1504 g	104	Šumavský angus spol.sro.Soběsuky
23	866994	032 CZ ZAA 808	18.03.16	G100	610	131	1571 g	112	Šumavský angus spol.sro.Soběsuky

Býci vyřazení před základním výběrem

Č. k.	Číslo býčka	OTEC st.reg.	Datum narození	Plem.	Body VT HM	CHOVATEL	Důvod vyřazení
24	866974	032 CZ ZAA 808	01.03.16	G100	3 7	Šumavský angus spol.s r.o.Sob	před ZV-VT

Plemenné hodnoty uvedené v katalogu jsou spočítány k 31.3.2017



Termíny základních výběrů a dražeb v roce 2017

II. turnus - Býci narození 1.10.2015 - 31.3.2016 na OPB a OCH

Den	Datum	Začátek *	OPB , chovatel	Ks	Plemena	Dražba
Pondělí	10.4.2017	8,00	OPB Benešov	73	CH	hodinu po skončení ZV
Úterý	11.4.2017	9,00	OPB Benešov	33	LI	hodinu po skončení ZV
		15,00	Niemiec Czeslaw,Dolní Žukov	3	LI	x
		16,00	Ševčík Jiří,Jerlochovice	1	MS	x
		16,30	VFU Brno ŠZP Nový Jičín	6	LI	x
Středa	12.4.2017	9,00	OPB Benešov	24	AA,BA	hodinu po skončení ZV
		14,00	Vsacko Hovězí,a.s.	10	MS	x
		15,00	Olšava eko s.r.o.Sehradice	8	AA	x
		16,30	ZEMASPOL odbyt s.r.o.Uherský Brod	6	MS	x
		17,30	Dolňácko a.s.Hluk	2	BA	x
Čtvrtek	13.4.2017	9,00	OPB Osík	49	CH	hodinu po skončení ZV
		15,00	Lux Jiří,Vlkov	3	CH	x
		16,00	Šeda J.,Helvíkovice	4	LI	x
		17,00	Avena s.r.o.Dlouhá Třebová	2	LI	x
		17,30	Fišar Filip,Lhotka	3	LI	x
Pátek	14.4.2017	x	Statní svátek	x	x	x
Sobota	15.4.2017	x	x	x	x	x
Neděle	16.4.2017	x	x	x	x	x
Pondělí	17.4.2017	x	Statní svátek	x	x	x
Úterý	18.4.2017	9,00	OPB Osík	26	AA,HE,PP,GS	hodinu po skončení ZV
		15,00	Slavík Leoš,Mokryšov	1	CH	x
		17,00	Mimra Pavel,Mgr.,Slatina	3	MS	x
Středa	19.4.2017	9,00	OPB Cunkov	50	CH,LI	hodinu po skončení ZV
		15,30	Farma Karel Dvořák s.r.o.	3	LI	x
		17,00	Bartůněk Karel,Přílepov	3	HE	x
Čtvrtek	20.4.2017	9,00	OPB Cunkov	46	AA	hodinu po skončení ZV
		15,30	Žižala Josef ml.,Úročnice	5	MS	x
		16,30	Pokorný Martin,Postupice	1	LI	x
		17,30	IMOPA, a.s.Olbramovice	1	UU	x
Pátek	21.4.2017	9,00	OPB Cunkov	44	MS,BA,PP,UU,SA,HE,BM	hodinu po skončení ZV
		15,00	Heráň Jan,Radič	1	CH	x
		16,00	Bouda Petr ing.,Voděrádky	3	CH	x
		17,30	Zobal Vlastimil ml.,Bor u Březnice	5	CH	x
Sobota	22.4.2017	8,00	Mendelova univerzita Brno-ŠZP Žabčice	1	PP	x
		9,00	Agrochyt s.r.o.Mohelno	1	MS	x
		11,30	Poláková Zdenka,Dolní Libochová	3	MS	x
		12,30	Hatlák Vlastimil,Meziboří	11	CH	x
		14,30	Statek Mitrov,a.s.	11	AA	x
		15,30	Hrtús Miroslav,Mírovka	2	BA	x
		16,00	ZD Pozovice	14	CH	x
Neděle	23.4.2017	8,00	TEGRO s.r.o.,Těšenov	15	AA	x
		10,30	Šašek Vladimír,ing.,Rantířov	16	AA	x
		13,30	Dvořák Josef,ing.,Telecí	9	AA	x
		16,00	VETLABFARM s.r.o.Jakubovice	12	AA	x

<i>Den</i>	<i>Datum</i>	<i>Začátek *</i>	<i>OPB , chovatel</i>	<i>Ks</i>	<i>Plemena</i>	<i>Dražba</i>
Pondělí	24.4.2017	8,00	<i>FARMA VAJGLOV,a.s.Vajglov</i>	2	MS	x
		9,00	<i>OPB Janovice</i>	27	MS,CH,HE,AA	<i>hodinu po skončení ZV</i>
		14,30	<i>AGRO A.R.W.,s.r.o.Stará Červená Voda</i>	3	MS	x
		15,00	<i>Reinold Manfred,Stará Červená Voda</i>	2	MS	x
		15,30	<i>Nátr Jiří,Černá Voda</i>	3	CH	x
Úterý	25.4.2017	9,00	<i>OPB Osík</i>	32	LI,BA,MS	<i>hodinu po skončení ZV</i>
		15,00	<i>Paďour Leopold,Lukavice</i>	1	BA	x
		16,00	<i>Farma Kaliště s.r.o.Č.Libchavy</i>	9	LI	x
Středa	26.4.2017	8,00	<i>Nejdl Martin,Kvaslice</i>	4	AA	x
		9,00	<i>OPB Měcholupy</i>	58	MS,AA,BA,CH	<i>hodinu po skončení ZV</i>
		13,00	<i>Krompaský Hubert, Kratice</i>	1	MS	x
		16,00	<i>Šumavský angus spol.s r.o.Soběsuky</i>	24	AA	x
		19,00	<i>Kubík Dušan,Třebčice</i>	1	HE	x
Čtvrtek	27.4.2017	9,00	<i>OPB Kundratice</i>	34	CH	<i>hodinu po skončení ZV</i>
		14,30	<i>OPB H.Jadruž</i>	21	CH	<i>hodinu po skončení ZV</i>
		16,30	<i>Chlupáčková Hana,Ing.,Ležnice</i>	3	MS	x
		18,00	<i>Vaňousek Vladimír,farma Javorná</i>	6	MS,SA	x
Pátek	28.4.2017	9,00	<i>OPB Kundratice</i>	37	MS,AA,LI	<i>hodinu po skončení ZV</i>
		14,30	<i>OPB H.Jadruž</i>	9	MS	<i>hodinu po skončení ZV</i>
		17,00	<i>Nečtinská zemědělská a.s.</i>	42	LI	x
Sobota	29.4.2017	9,00	<i>Placanda Jakub,Křenovice</i>	8	MS	
		10,30	<i>Šebelka Milan,SZ,Rančice</i>	4	AA	
		12,00	<i>Statek Branná spol.s r.o.</i>	1	LI	
		13,00	<i>Tájek Jaroslav,Zvíkov</i>	1	CH	
		15,00	<i>Farka Martin,Todně</i>	13	LI,UU	
		17,00	<i>Lepša Vladimír,Pěčín</i>	10	AA	
Neděle	30.4.2017	9,00	<i>Lainka B.,farma Zdoňov</i>	13	MS	
		11,00	<i>Zuzánek J.,ing,Bernartice</i>	5	CH,MS	
		13,30	<i>Karsit Agro a.s., Dubenec</i>	5	CH	
Pondělí	1.5.2017	8,00	<i>Antoš Jiří,Kopidlno</i>	2	CH	
		9,00	<i>LOUDY s.r.o.Seletice</i>	1	PI	
		10,00	<i>Farma Limousin s.r.o. Rožd'alovice</i>	3	LI	
		10,30	<i>Montážně obchodní firma s.r.o.,B.Mlýn</i>	29	LI,GS,PP,UU	
		16,00	<i>Hodbod' Gustav,Libštát</i>	2	GS	
Úterý	2.5.2017	8,00	<i>OPB Kamenná</i>	72	MS,PI	<i>hodinu po skončení ZV</i>
		18,00	<i>Konvalinka Libor,J.Pavlovice</i>	3	CH	x
Středa	3.5.2017	9,00	<i>DV Batelov</i>	7	CH	x
		11,30	<i>Habr František ml.,SZ,Báňovice</i>	12	MS	x
		15,00	<i>Egert Jiří,ing.,Lomnice n.Lužnicí</i>	5	AA	x
		16,00	<i>Klusáček Stanislav, Suchdol nad Lužnicí</i>	1	LI	x
		17,00	<i>Faktor Jaroslav,Rychnov nad Malší</i>	2	CH	x
		18,00	<i>Šedivý Jan,Smrhov</i>	1	MS	x
		19,00	<i>Opekar Jan,Chodeč</i>	5	AA	x
Čtvrtek	4.5.2017	8,00	<i>ZD Brloh</i>	18	AA,MS	x
		11,00	<i>Hodina František,Ing.,Záblatí</i>	5	LI,MS	x
		12,30	<i>Vondrušková Věra,Protivec</i>	3	SA	x
		13,30	<i>Valenta Petr,Budyně</i>	8	MS	x
		14,30	<i>Krejcar David,Těšínov</i>	1	SA	x
		15,00	<i>Kofroň Jan,Ing.,Radhostice</i>	21	AA	x
		17,00	<i>Statek Kašperské Hory s.r.o.</i>	4	MS	x

<i>Den</i>	<i>Datum</i>	<i>Začátek *</i>	<i>OPB , chovatel</i>	<i>Ks</i>	<i>Plemena</i>	<i>Dražba</i>
Pátek	5.5.2017	9,00	<i>Kubal Petr, Podmokly</i>	3	MS	x
		9,30	<i>Kubal Radek, Albrechtice</i>	6	LI	x
		11,00	<i>Zelený Jiří, Drouhaveč</i>	9	MS, HE	x
		14,00	<i>Maletická farma s.r.o.</i>	3	CH	x
		16,00	<i>Diviš Miroslav, Láz</i>	4	LI, MS	x
Sobota	6.5.2017	9,00	<i>Skalický J., Libnov</i>	20	AA	x
		13,00	<i>Danko Jan - DASO spol. s.r.o.</i>	13	CH	x
		15,00	<i>Dvorská Pavlína, Teplá</i>	2	CH	x
		16,00	<i>Tůma Oldřich, Mariánské Lázně</i>	1	AA	x
		16,15	<i>Tůmová Anna ing., M. Lázně</i>	1	AA	x
		18,00	<i>Šuranský Jaroslav, Otín, Planá u M.L.</i>	8	MS, CH	x
Neděle	7.5.2017	8,00	<i>Valenta Jiří, Ing., Tuněchody</i>	6	AA	x
		9,30	<i>Vacík Václav ml., Roupov</i>	12	GA, SS	x
		11,00	<i>Žaloudek Roman, Ptenín</i>	6	SS	x
		13,00	<i>Karpenková Natalija, Dubský Mlýn</i>	1	BA	x
		14,00	<i>Agrospol Holding s.r.o.</i>	1	SA	x
		15,00	<i>Černý Josef Ing., Raková</i>	3	CH	x
Pondělí	8.5.2017	x	x	x	x	x
Úterý	9.5.2017	9,00	BRNO			x
Středa	10.5.2017	9,00	BRNO			x
Čtvrtek	11.5.2017	9,00	BRNO			x
Pátek	12.5.2017	9,00	BRNO			x
Sobota	13.5.2017	9,00	BRNO			x
Neděle	14.5.2017	9,00	BRNO			x
Pondělí	15.5.2017	x	x	x	x	x
Úterý	16.5.2017	9,00	<i>Šilhanová Marie, Nová Ves</i>	1	MS	x
		11,00	<i>Šťastný Antonín, SZ, Vědlice</i>	11	BA	x
		13,00	<i>Hromas Jan, Stvolínky</i>	3	AA	x
		15,00	<i>Pícek Milan, Pavlín Dvůr</i>	2	AA	x
Středa	17.5.2017	9,00	<i>Zemědělská společnost Blšany</i>	8	MS	
		11,00	<i>Kejř Jiří, Všestudy</i>	2	CH	
		12,30	<i>Loos Adolf, Hora Svaté Kateřiny</i>	1	LI	
		13,00	<i>Karban Kamil, Lhenice</i>	3	CH	
		15,30	<i>Družstvo vlastníků Libeň - Vtelno</i>	5	CH	
		16,00	<i>Pauzr Bohuslav, Osinalice</i>	2	AA	

*začátky ZV u chovatelů jsou orientační

1235



Vysvětlivky ke zkratkám ve jménech v katalogu :

ET	- býček narozen po embryotrasferu
RED	- zbarvení red angus
P,V	- bezrohý / volný roh - heterozygot (MS,CH,LI,BA)
PP	- bezrohý – homozygot stanovený testem DNA (MS,CH,LI,BA)
R	- rohatý (MS)
+/+	- homozygot s alelami způsobujícími běžné osvalení (GS)
+ /MH	- heterozygot s jednou alelou podmiňující dvojí osvalení (GS)
MH/MH	- homozygot - obě alely podmiňující dvojí osvalení (GS – oddíl „B“ PK)

U matek plemene BA

Třída	Výška kříž (cm)	Hmotnost (kg)	RPH přímý efekt	RPH mat. efekt	RPH osvalení
SE	147 a více	800 a více	105 a vic	103 a vic	103 a vic
EC	147 a více	800 a více	105 a vic	pod 103	103 a vic
EM	147 a více	800 a více	pod 105	103 a vic	pod 103
CM	pod 147	pod 800	105 a vic	103 a vic	103 a vic
C1	pod 147	pod 800	105 a vic	pod 103	103 a vic
M1	pod 147	pod 800	pod 105	103 a vic	pod 103

Popisky grafu úrovně plemenných hodnot

Jednotlivé plemenné hodnoty jsou rozděleny do pásem na základě výpočtu kvantilu normálního rozložení, které udávají, jak si konkrétní jedinec stojí v porovnání s průměrem populace plemenných býčků odchovaných v období 2012 – 2017.

pásma	Pozice býka v rámci populace	zkratka	Popis údaje v grafu
10	býk patří hodnotou RPH do 10 % nejlepších býků v daném ukazateli	<i>RphT</i>	RPH pro přírůstek v testu
9	býk patří hodnotou RPH do 20 % nejlepších býků v daném ukazateli	<i>RphN</i>	RPH pro životní přírůstek
8	býk patří hodnotou RPH do 30 % nejlepších býků v daném ukazateli	<i>RpPP</i>	RPH pro přímý efekt porody
7	býk patří hodnotou RPH do 40 % nejlepších býků v daném ukazateli	<i>RpRU</i>	RPH pro přímý efekt růst
6	býk patří hodnotou RPH do 50 % nejlepších býků v daném ukazateli	<i>MatPP</i>	RPH pro maternální efekt porody
5	býk patří hodnotou RPH do průměru býků v daném ukazateli	<i>MatRU</i>	RPH pro maternální efekt růst
4	býk patří hodnotou RPH do 60 % nejlepších býků v daném ukazateli	<i>phTR</i>	RPH pro lineární hodnocení těl. rámce
3	býk patří hodnotou RPH do 70 % nejlepších býků v daném ukazateli	<i>phKT</i>	RPH pro lineární hodnocení kap. těla
2	býk patří hodnotou RPH do 80 % nejlepších býků v daném ukazateli	<i>phOS</i>	RPH pro lineární hodnocení osvalení
1	býk patří hodnotou RPH do 90 % nejlepších býků v daném ukazateli	<i>phUT</i>	RPH pro lineární hodnocení užit. typ

Hlavní selekční kritéria pro výběr do plemnitby na OPB a odchovu u chovatele

Hlavním selekčním kritériem bude pouze lineární hodnocení při základním výběru.

Důvody vyřazení před základním výběrem

- hodnocení tělesného rámce (1,2,3 body dle parametrů daného plemene)
- hodnocení bodů za hmotnost v 365 dnech (1,2,3 body dle parametrů daného plemene)
- nepředvedení býka k základnímu výběru na ohlávce nebo na vodící tyči
- na základě rozhodnutí majitele býka o jeho vyřazení
- zdravotní důvody (displazie varlat, apod.)

Důvody vyřazení při základním výběrem

- hodnocení délky těla (1,2,3 body dle parametrů daného plemene)
- hodnocení ukazatelů kapacity těla (1,2,3 body dle parametrů daného plemene)
- hodnocení ukazatelů osvalení (1,2,3 body dle parametrů daného plemene)
- hodnocení užitkové typu (1,2,3 body dle parametrů daného plemene)
- závažné vady exteriéru při základním výběru
- neodpovídající funkčnost končetin při základním výběru
- zdravotní důvody (displazie varlat, apod.)

Reklamační řád pro základní výběry býků

Majitel odchovávaného býčka má právo podat reklamaci proti rozhodnutí výběrové komise (ČSCHMS). Tato reklamační může mít písemnou nebo ústní formu. Po skončení základního výběru býků vyzve předseda výběrové komise k podání případných protestů (reklamací). Reklamační se podává nejpozději do 60-ti minut od výzvy předsedy výběrové komise. Reklamační se podává předsedovi výběrové komise. Jménem majitele býka může jednat také zástupce OPB. Po vznesení reklamační následuje nové předvedení býka. Reklamační je podmíněna složením nevratné kauce 1000 Kč, přičemž polovina z této částky je určena pro provozovatele OPB a polovina pro ČSCHMS. Tato kauce musí být složena okamžitě v hotovosti v době podání reklamační předsedovi výběrové komise.

V případě shodného verdiktu výběrové komise a majitele býka je platný tento shodný verdikt.

V případě neshody mezi verdiktem výběrové komise a majitelem býka bude proveden nový základní výběr. Provedení nového základního výběru je podmíněno složením kauce 5000 Kč za každého reklamovaného býka. Kauce se skládá na účet ČSCHMS nejpozději do 10-ti kalendářních dnů ode dne provedení základního výběru. V případě, že nebudou peníze připsány na účet v daném termínu, platí původní verdikt výběrové komise a reklamační se dále neřeší. Nový základní výběr se uskuteční do 30-ti dnů od sporného výběru na místě, kde byla podána reklamační, pokud se obě strany nedohodnou jinak. Většinové složení komise nesmí být totožné se složením komise, která vynesla sporný verdikt. O složení komise rozhoduje ČSCHMS po dohodě s příslušným chovatelským klubem a Radou PK daného plemene. O závěru nového základního výběru je sepsán nový výběrový protokol. Proti tomuto rozhodnutí se již nelze dále odvolat. V případě, že je potvrzeno původní rozhodnutí výběrové komise, propadá kauce ve prospěch ČSCHMS, v opačném případě se vrací majiteli býka do 10-ti kalendářních dní od provedení nového základního výběru. Náklady spojené s novým základním výběrem nese strana, která při svém rozhodnutí či jednání nebyla v právu.

V každém případě se o reklamaci vede písemný zápis. Rozhodnutí výběrové komise se váže ke konkrétnímu zvířeti v konkrétním čase a není možno se na něj odvolávat v případných následných sporech. Schváleno výborem ČSCHMS dne 21.3.2006 v Hradištku pod Medníkem, změny schváleny VČS dne 6.9.2007.



Sekretariát: ČSCHMS Praha Těšnov 17 11705 Praha 1 Mobil : +420 724 007 860 Telefon : +420 221 812 865 E-mail : info@cschms.cz	Ředitel PK <i>Kopecký Jan</i> Osík 201 569 67 Osík u Litomyšle Mobil : +420 724 007 862 Telefon : +420 461 612 809 E-mail : kopecvk@cschms.cz	Adresa PK <i>Honová Nina</i> Osvoboditelů 35/9 410 02 Lovosice Mobil : +420 724 073 641 E-mail : honova@cschms.cz
-----------------------------------------------------------------------------------------------------------------------------------------------------------------------------------------	------------------------------------------------------------------------------------------------------------------------------------------------------------------------------------------------------------	----------------------------------------------------------------------------------------------------------------------------------------------------------------------------

Číslo : **832958 032 CZ CALANDO PAVAS** Číslo katalogu 1
 Dat.nar. : 05.01.2016 Plemeno : G100 Aberdeen Angus
 Chovatel : Šumavský angus spol.s r.o.Soběsuky
 Majitel : Šumavský angus spol.s r.o.Soběsuky

OOO 272 809 WEDDERLIE NETMARK A281 560308200281
 OO 275 824 BOSULLOW BLACKMARK E151 383807400151
 MOO 383807100092 UK BOSULLOW BLACKMARK C092 383807100092

OTEC ZAA 933 BOSULLOW ELMARK G209 383807600209
 OMO 275 827 NIGHTINGALE ECHT A060 302307200060
 MO 383807100085 UK BOSULLOW ERICA C085 383807100085
 MMO 0 BOSULLOW ERICA W3 RNB.W3.22

OOM 268 637 BOYD ON TARGET 1083 13828202
 OM ZAA 744 BLACKHAUGH LORD HOYD G694 562121200694
 MOM 984079 CA COLDSTREAM LADY HEATHER 42J 984079

MA 323822 932 CZ /4 ot VENESA PAVAS 11 087000323822932
 OMM ZAA 470 MEWIL KARDINÁL 39M 045281132127
 MM 122262 932 CZ 087000122262932
 MMM 3020 117 CZ 087117003020

Vl.užit:nar: 40 kg ve 120d: 191 kg ve 210d: 314 kg v 365d: 475 kg / kříž: 132 cm
 Přírustek od narození: 1378 g / 95 šourek 42 cm
 Věk při ZV 477 dní aktuálně k 17.03.17 hmotnost: 642 kg výška v kříži: 135 cm

PLEMENNÉ HODNOTY										LINEARNÍ HODNOCENÍ							
	pp	ru	pp	ru	TR	KT	OS	UT		Hmot	kříž	TR	KT	OS	UT	CE	
BÝK	PE	94	95	ME	109	100	86	73	84	83							
MATKA	PE	101	99	ME	108	97	87	97	99	96	714	147	26	18	18	6	68
OTEC	PE	87	91	ME	111	102	98	102	106	105	0	0	0	0	0	0	0

HODNOCEN: TR 6 / / 6 KT / / OS / / UT Výsledek:

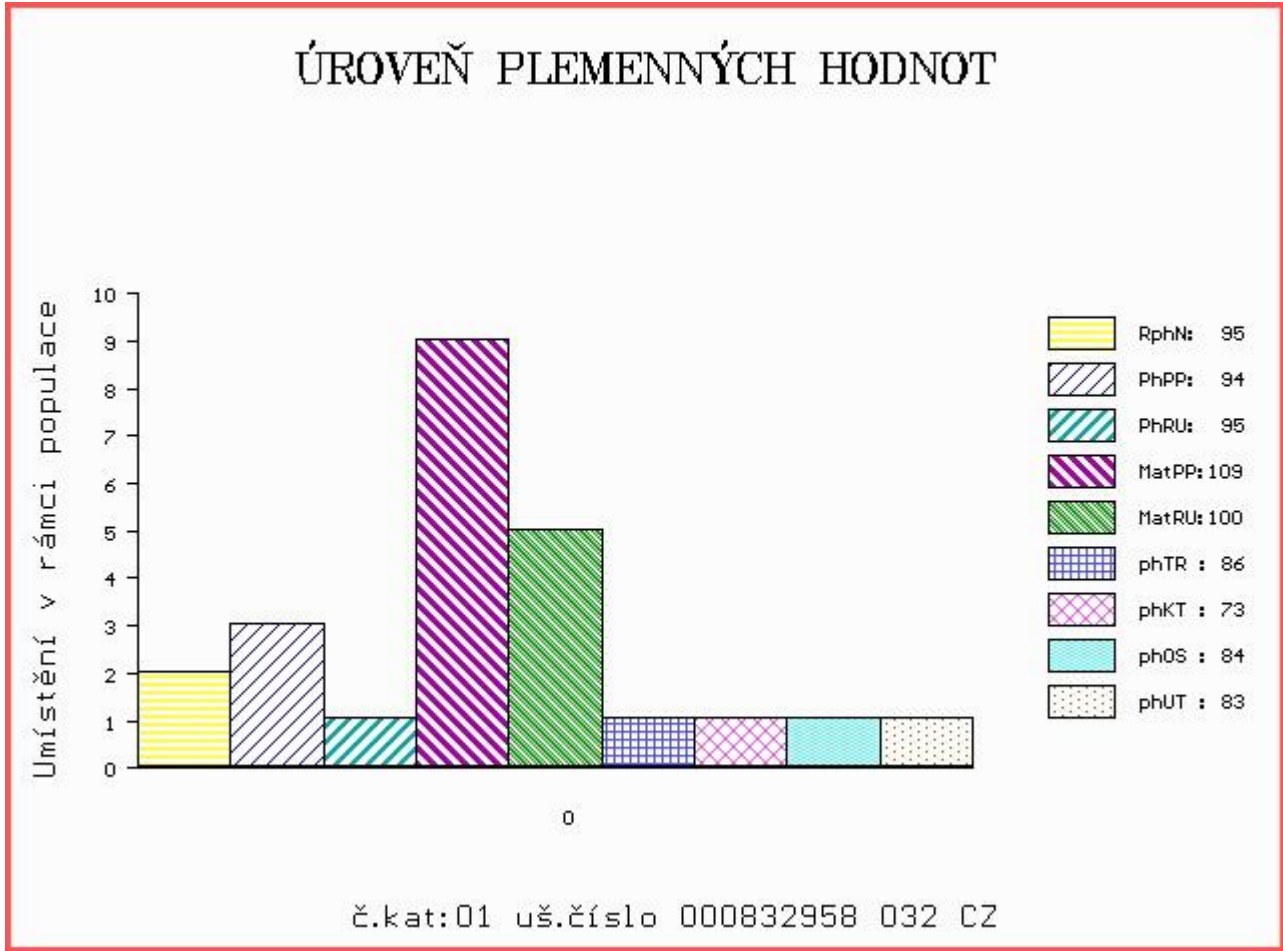

Číslo : 832959 032 CZ CUKROUŠ PAVAS Číslo katalogu 2
 Dat.nar. : 11.01.2016 Plemeno : G100 Aberdeen Angus
 Chovatel : Šumavský angus spol.s r.o.Soběsuky
 Majitel : Šumavský angus spol.s r.o.Soběsuky

OOO 272 809 WEDDERLIE NETMARK A281 560308200281
 OO 275 824 BOSULLOW BLACKMARK E151 383807400151
 MOO 383807100092 UK BOSULLOW BLACKMARK C092 383807100092

OTEC ZAA 933 BOSULLOW ELMARK G209 383807600209
 OMO 275 827 NIGHTINGALE ECHT A060 302307200060
 MO 383807100085 UK BOSULLOW ERICA C085 383807100085
 MMO 0 BOSULLOW ERICA W3 RNB.W3.22

OOM AAP 086 MEWIL FAUN 20F 045117002580
 OM AAP 425 KLAUN 231389105051
 MOM 533 117 CZ MEWIL ERELITE 33E 045117000533

MA 145362 932 CZ /9 ot NINA PAVAS 087000145362932
 OMM AAP 052 MEWIL ENFORCER 30E 045117000530
 MM 3199 117 CZ 087117003199
 MMM 956 117 CZ ERŽIKA VLTAVÍN 049117000956

Vl.užit:nar: 42 kg ve 120d: 226 kg ve 210d: 366 kg v 365d: 545 kg / kříž: 130 cm
 Přírustek od narození: 1401 g / 99 šourek 43 cm
 Věk při ZV 471 dní aktuálně k 17.03.17 hmotnost: 646 kg výška v kříži: 134 cm

PLEMENNÉ HODNOTY						LINEARNÍ HODNOCENÍ											
	pp	ru	pp	ru	TR	KT	OS	UT	Hmot	kříž	TR	KT	OS	UT	CE		
BÝK	PE	90	102	ME	117	96	98	99	104	103							
MATKA	PE	94	114	ME	123	91	95	97	97	95	570	134	22	17	18	6	63
OTEC	PE	87	91	ME	111	102	98	102	106	105	0	0	0	0	0	0	0

HODNOCEN: TR 5 / /10 KT / / OS / / UT Výsledek:

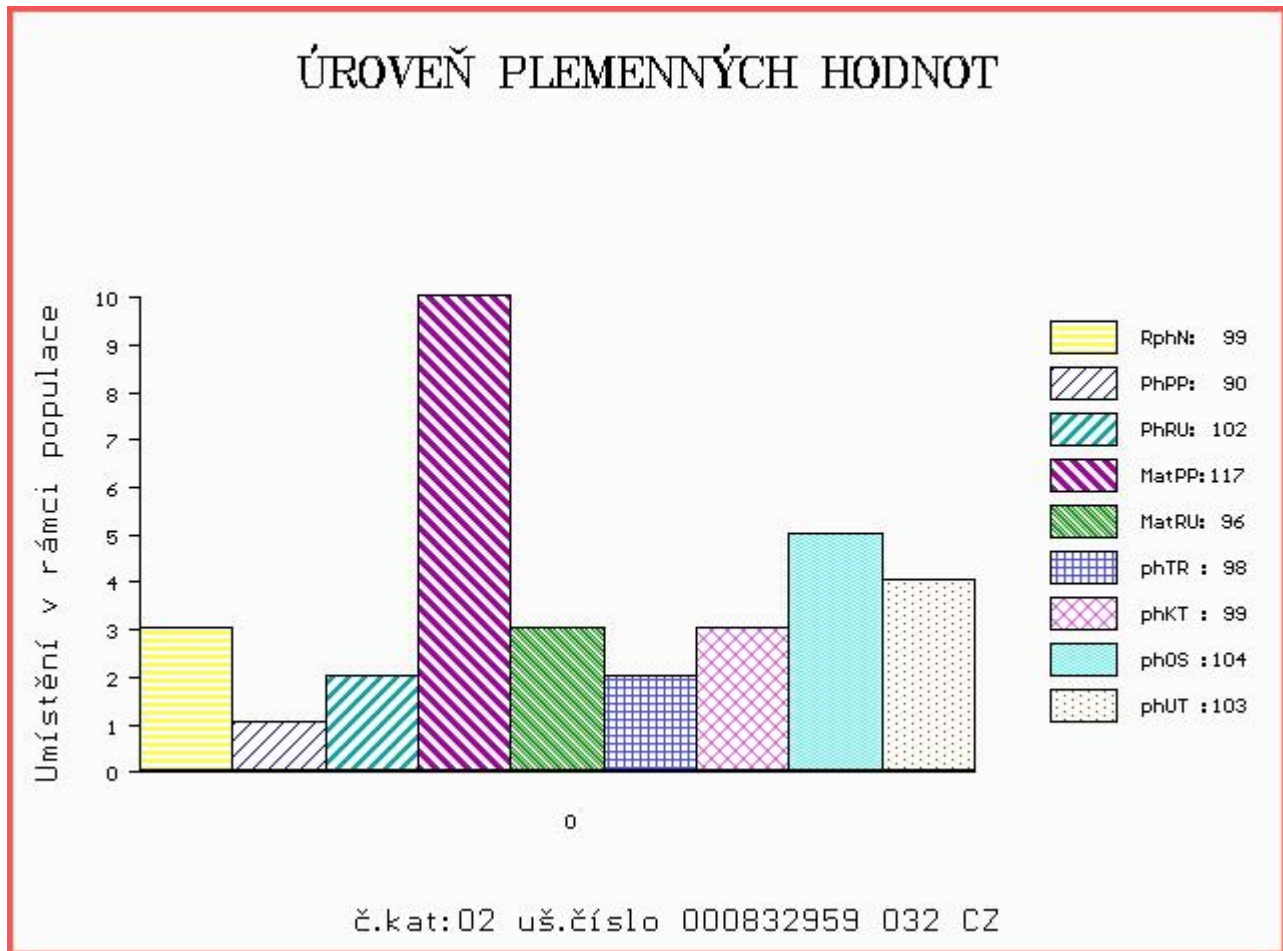

Číslo : **832960 032 CZ CAESAR PAVAS** Číslo katalogu 3
 Dat.nar. : 12.01.2016 Plemeno : G100 Aberdeen Angus
 Chovatel : Šumavský angus spol.s r.o.Soběsuky
 Majitel : Šumavský angus spol.s r.o.Soběsuky

OOO 270 773 RED LAZY MC SMASH 41N 1183959
 OO 272 123 RED LAZY MC STOUT 308 1343852
 MOO 1343851 CA RED LAZY MC SCYTHIA 78N 1343851

OTEC ZAA 847 RED LAZY MC COWBOY CUT 26U 1441140
 OMO 272 124 LAZY MC WORLDWIDE 5K 1020608
 MO 1136455 CA RED LAZY MC STAR 185M 1136455
 MMO 1136454 CA RED LAZY MC STAR 100J 1136454

OOM ZAA 379 JARDA AGROKIWI 040591123329
 OM ZAA 533 MATOUŠ Z RANČIC 23P 326000046312031
 MOM 48154 242 CZ FINESA MARY KT 32K 096242048154

MA 196693 932 CZ /7 ot PULA PAVAS 087000196693932
 OMM ZAA 260 MEWIL GOTT 045117002719
 MM 111682 306 CZ 087306111682
 MMM 969 117 CZ 049117000969

Vl.užit:nar: 43 kg ve 120d: 200 kg ve 210d: 322 kg v 365d: 491 kg / kříž: 130 cm
 Přírustek od narození: 1272 g / 113 šourek 41 cm
 Věk při ZV 470 dní aktuálně k 17.03.17 hmotnost: 590 kg výška v kříži: 133 cm

PLEMENNÉ HODNOTY										LINEARNÍ HODNOCENÍ							
	pp	ru	pp	ru	TR	KT	OS	UT		Hmot	kříž	TR	KT	OS	UT	CE	
BÝK	PE	98	116	ME	98	89	101	100	102	104							
MATKA	PE	100	110	ME	91	92	111	101	98	101	800	140	22	21	21	6	70
OTEC	PE	113	110	ME	94	90	89	108	115	110	0	0	0	0	0	0	0

HODNOCEN: TR 5 / / 7 KT / / OS / / UT Výsledek:

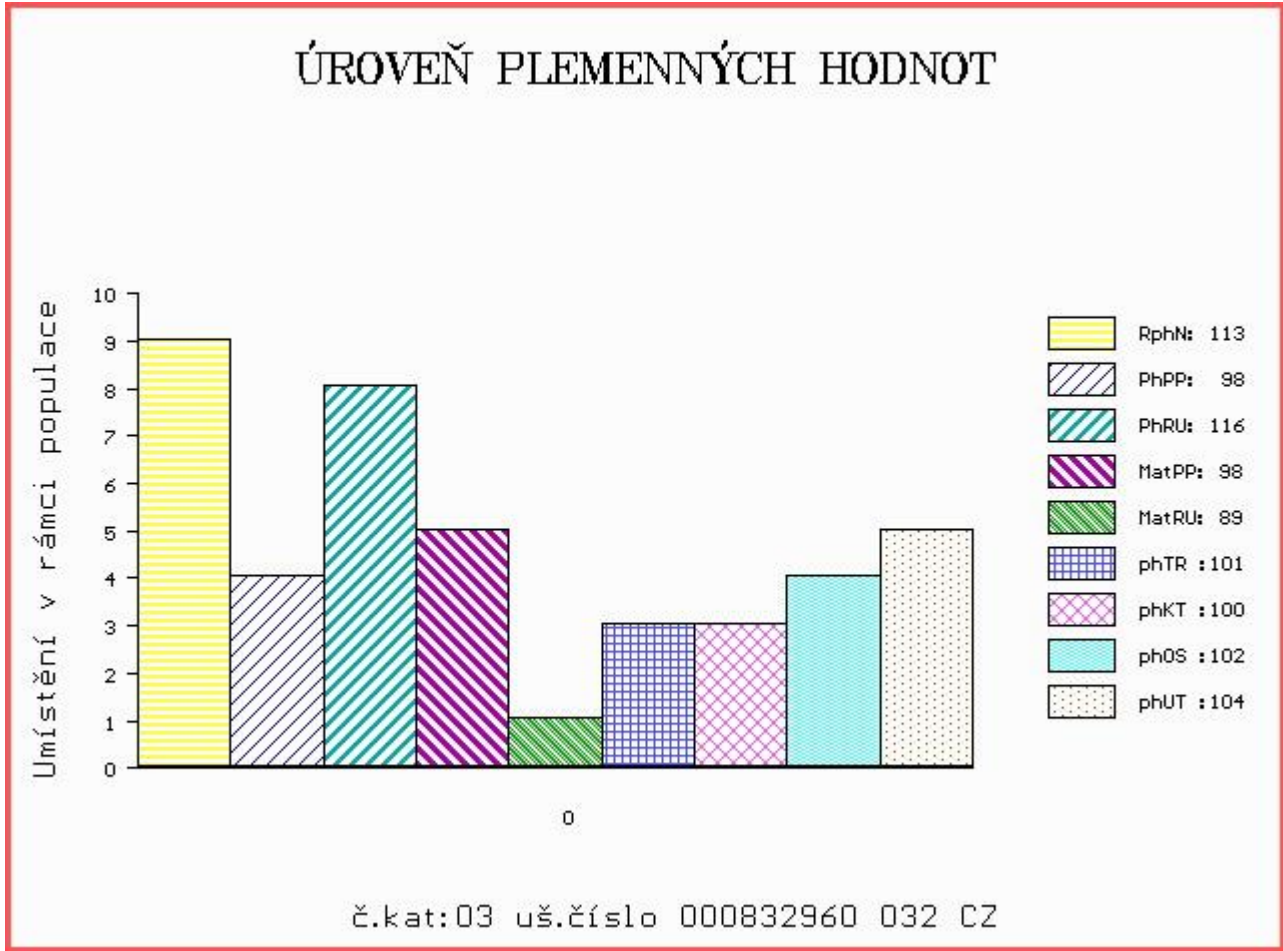

Číslo : **832961 032 CZ CIKA RED PAVAS** Číslo katalogu 4
 Dat.nar. : 15.01.2016 Plemeno : G100 Aberdeen Angus
 Chovatel : Šumavský angus spol.s r.o.Soběsuky
 Majitel : Šumavský angus spol.s r.o.Soběsuky

OOO 272 123 RED LAZY MC STOUT 308 1343852
 OO ZAA 847 RED LAZY MC COWBOY CUT 26U 1441140
 MOO 1136455 CA RED LAZY MC STAR 185M 1136455

Otec PAA 461 ZIBO PAVAS 087000760006032
 OMO ZAA 631 RITO 593 OF 2821 RP 14934706
 MO 294272 932 CZ 087000294272932
 MMO 145379 932 CZ OLGA PAVAS 087000145379932

OOM 276 551 S A V NET WORTH 4200 14739204
 OM ZAA 936 S A V SOLID GOLD 9187 16396545
 MOM 15180024 US A C DUKE GIRL 57 15180024

MA 424959 932 CZ /1 ot AGFA PAVAS 087000424959932
 OMM AAP 242 JAKARTA 035282037036
 MM 123788 306 CZ 087000123788306
 MMM 3198 117 CZ GITA PAVAS 087117003198

Vl.užit:nar: 32 kg ve 120d: 185 kg ve 210d: 313 kg v 365d: 488 kg / kříž: 129 cm
 Přírustek od narození: 1344 g / 103 šourek 44 cm
 Věk při ZV 467 dní aktuálně k 17.03.17 hmotnost: 606 kg výška v kříži: 131 cm

PLEMENNÉ HODNOTY										LINEARNÍ HODNOCENÍ							
	pp	ru	pp	ru	TR	KT	OS	UT	Hmot	kříž	TR	KT	OS	UT	CE		
BÝK	PE	112	102	ME	91	102	99	104	105	103							
MATKA	PE	107	105	ME	95	97	97	104	106	105	596	138	23	18	17	6	64
Otec	PE	117	99	ME	86	105	106	108	108	107	604	130	20	20	18	6	64

HODNOCEN: TR 4 / / 7 KT / / OS / / UT Výsledek:

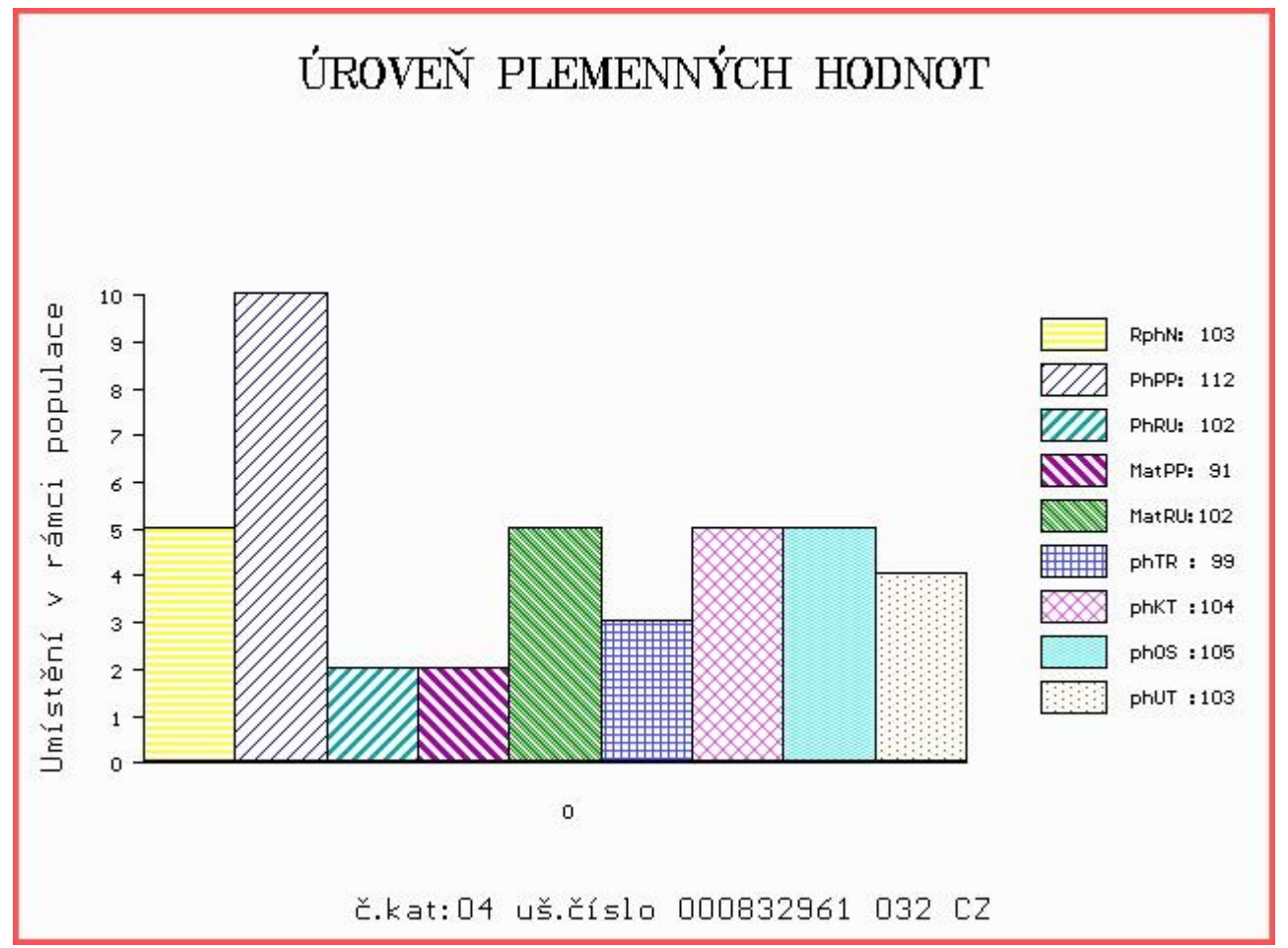

Číslo : **832962 032 CZ CALIF PAVAS** Číslo katalogu 5
 Dat.nar. : 16.01.2016 Plemeno : G100 Aberdeen Angus
 Chovatel : Šumavský angus spol.s r.o.Soběsuky
 Majitel : Šumavský angus spol.s r.o.Soběsuky

OOO 272 809 WEDDERLIE NETMARK A281 560308200281
 OO 275 824 BOSULLOW BLACKMARK E151 383807400151
 MOO 383807100092 UK BOSULLOW BLACKMARK C092 383807100092

OTEC ZAA 933 BOSULLOW ELMARK G209 383807600209
 OMO 275 827 NIGHTINGALE ECHT A060 302307200060
 MO 383807100085 UK BOSULLOW ERICA C085 383807100085
 MMO 0 BOSULLOW ERICA W3 RNB.W3.22

OOM ZAA 379 JARDA AGROKIWI 040591123329
 OM ZAA 533 MATOUŠ Z RANČIC 23P 326000046312031
 MOM 48154 242 CZ FINESA MARY KT 32K 096242048154

MA 294274 932 CZ /4 ot 087000294274932
 OMM AAP 242 JAKARTA 035282037036
 MM 9808 932 CZ 087000009808932
 MMM 4314 117 CZ 087117004314

Vl.užit:nar: 48 kg ve 120d: 196 kg ve 210d: 306 kg v 365d: 543 kg / kříž: 134 cm
 Přírustek od narození: 1516 g / 103 šourek 46 cm
 Věk při ZV 466 dní aktuálně k 17.03.17 hmotnost: 694 kg výška v kříži: 137 cm

PLEMENNÉ HODNOTY						LINEARNÍ HODNOCENÍ											
	pp	ru	pp	ru	TR	KT	OS	UT	Hmot	kříž	TR	KT	OS	UT	CE		
BÝK	PE	80	107	ME	105	100	90	84	102	104							
MATKA	PE	96	122	ME	82	100	110	104	100	103	830	145	28	20	20	7	75
OTEC	PE	87	91	ME	111	102	98	102	106	105	0	0	0	0	0	0	0

HODNOCEN: TR 7 / /10 KT / / OS / / UT Výsledek:

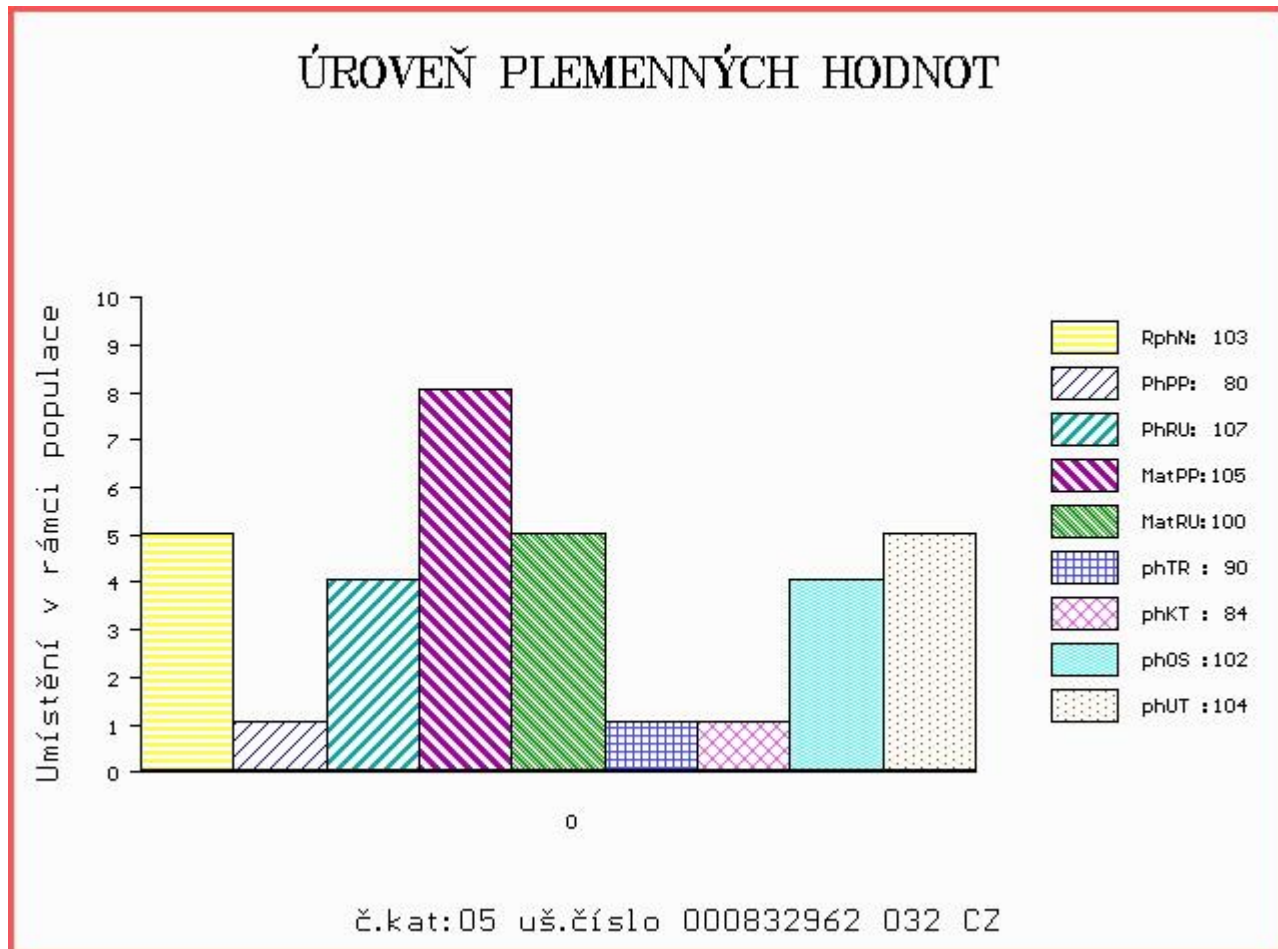

Číslo : **832964 032 CZ CALIMERO PAVAS** Číslo katalogu 6
 Dat.nar. : 28.01.2016 Plemeno : G100 Aberdeen Angus
 Chovatel : Šumavský angus spol.s r.o.Soběsuky
 Majitel : Šumavský angus spol.s r.o.Soběsuky

OOO 265 398 RED LCC HEAVEN OR BUST 1000B 385386
 OO ZAA 283 HAWKINS BRONZE 495436
 MOO 425091 CA KARA'S PRIDE MISS BETH 425091

OTEC PAA 280 URIÁŠ BLACK TOPANGUS 447000766369031
 OMO ZAA 391 JAMBO 107L 035282047400
 MO 23098 961 CZ LADA TEGRO 133000023098961
 MMO 124835 204 CZ 133000124835204

OOM 265 398 RED LCC HEAVEN OR BUST 1000B 385386
 OM ZAA 283 HAWKINS BRONZE 495436
 MOM 425091 CA KARA'S PRIDE MISS BETH 425091

MA 356050 932 CZ /3 ot VISKA PAVAS 087000356050932
 OMM ZAA 533 MATOUŠ Z RANČIC 23P 326000046312031
 MM 173853 932 CZ OLMERKA PAVAS 087000173853932
 MMM 111694 306 CZ LISKA SIMONE PAVAS 087000111694306

Vl.užit:nar: 36 kg ve 120d: 215 kg ve 210d: 316 kg v 365d: 470 kg / kříž: 129 cm
 Přírustek od narození: 1280 g / 100 šourek 42 cm
 Věk při ZV 454 dní aktuálně k 17.03.17 hmotnost: 566 kg výška v kříži: 131 cm

PLEMENNÉ HODNOTY								LINEARNÍ HODNOCENÍ									
	pp	ru	pp	ru	TR	KT	OS	UT	Hmot	kříž	TR	KT	OS	UT	CE		
BÝK	PE	113	107	ME	91	120	99	103	102	102							
MATKA	PE	104	107	ME	92	122	100	95	96	97	764	143	27	22	22	8	79
OTEC	PE	116	101	ME	90	120	87	87	89	88	610	136	22	18	17	6	63

HODNOCEN: TR 4 / / 5 KT / / OS / / UT Výsledek:

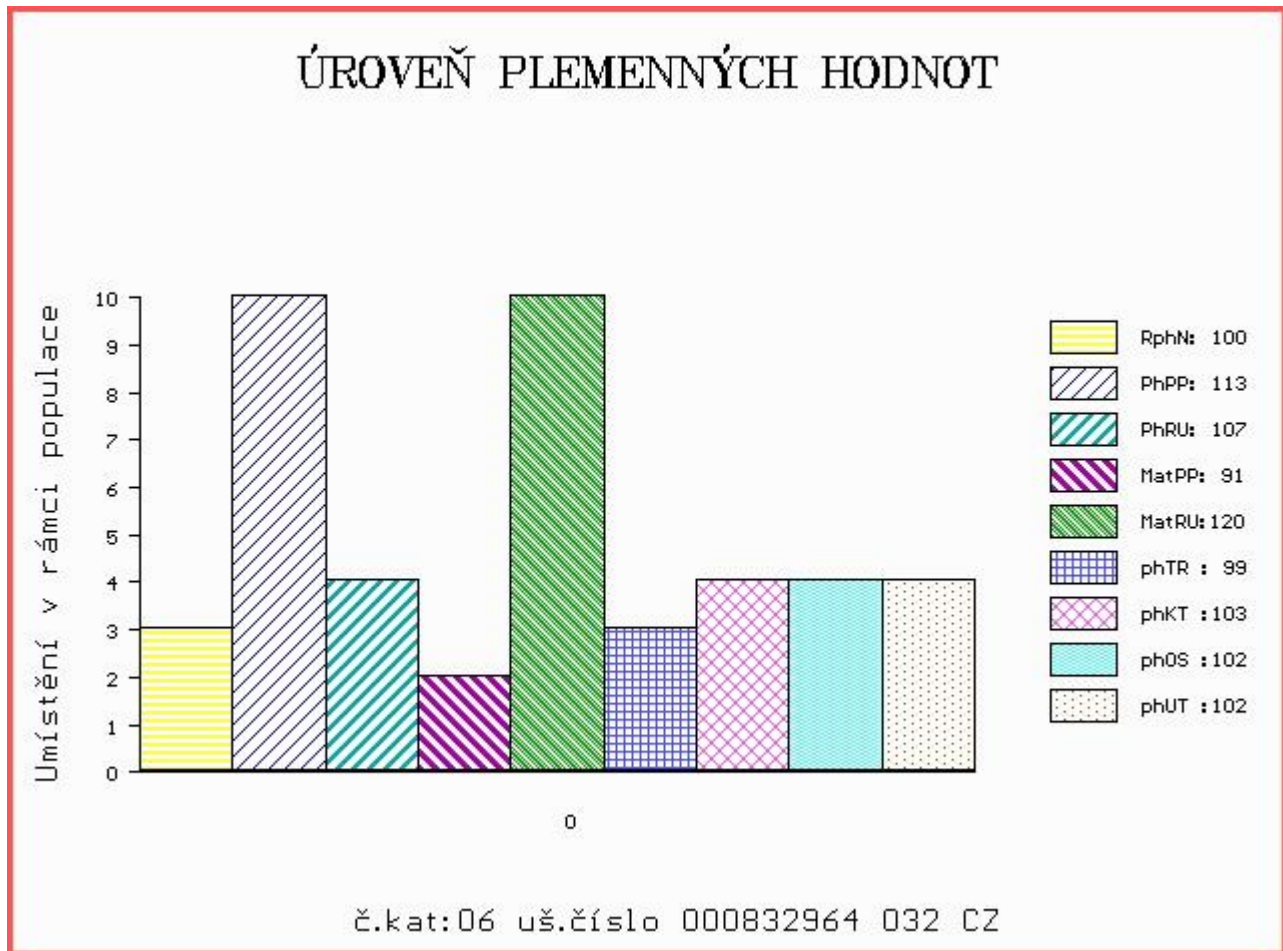

Číslo : **832968 032 CZ CYRIL RED PAVAS** Číslo katalogu 7
 Dat.nar. : 31.01.2016 Plemeno : G100 Aberdeen Angus
 Chovatel : Šumavský angus spol.s r.o.Soběsuky
 Majitel : Šumavský angus spol.s r.o.Soběsuky

OOO 272 123 RED LAZY MC STOUT 308 1343852
 OO ZAA 847 RED LAZY MC COWBOY CUT 26U 1441140
 MOO 1136455 CA RED LAZY MC STAR 185M 1136455

Otec PAA 461 ZIBO PAVAS 087000760006032
 OMO ZAA 631 RITO 593 OF 2821 RP 14934706
 MO 294272 932 CZ 087000294272932
 MMO 145379 932 CZ OLGA PAVAS 087000145379932

OOM AAP 679 ORTEL ZDB 035000532304031
 OM ZAA 774 SIBELIUS ZDB 035000665821031
 MOM 58004 242 CZ KVĚTA ZDB 34M 035000058004242

MA 425010 932 CZ /1 ot ABEKA PAVAS 087000425010932
 OMM ZAA 428 KADET 15M 326281130938
 MM 323140 961 CZ REBEKA TEGRO 133000323140961
 MMM 124861 204 CZ JASMÍNA BLACK TEGRO 133000124861204

Vl.užit:nar: 32 kg ve 120d: 180 kg ve 210d: 306 kg v 365d: 469 kg / kříž: 130 cm
 Přírustek od narození: 1290 g / 108 šourek 37 cm
 Věk při ZV 451 dní aktuálně k 17.03.17 hmotnost: 562 kg výška v kříži: 130 cm

PLEMENNÉ HODNOTY										LINEARNÍ HODNOCENÍ						
	pp	ru	pp	ru	TR	KT	OS	UT		Hmot	kříž	TR	KT	OS	UT	CE
BÝK	PE	113	109	ME	98	104	92	84	82	83						
MATKA	PE	97	116	ME	112	104	110	106	102	104	636	/ 136	23	19	18	6 66
Otec	PE	117	99	ME	86	105	106	108	108	107	604	/ 130	20	20	18	6 64

HODNOCEN: TR 4 / / 5 KT / / OS / / UT Výsledek:

ÚROVEŇ PLEMENNÝCH HODNOT

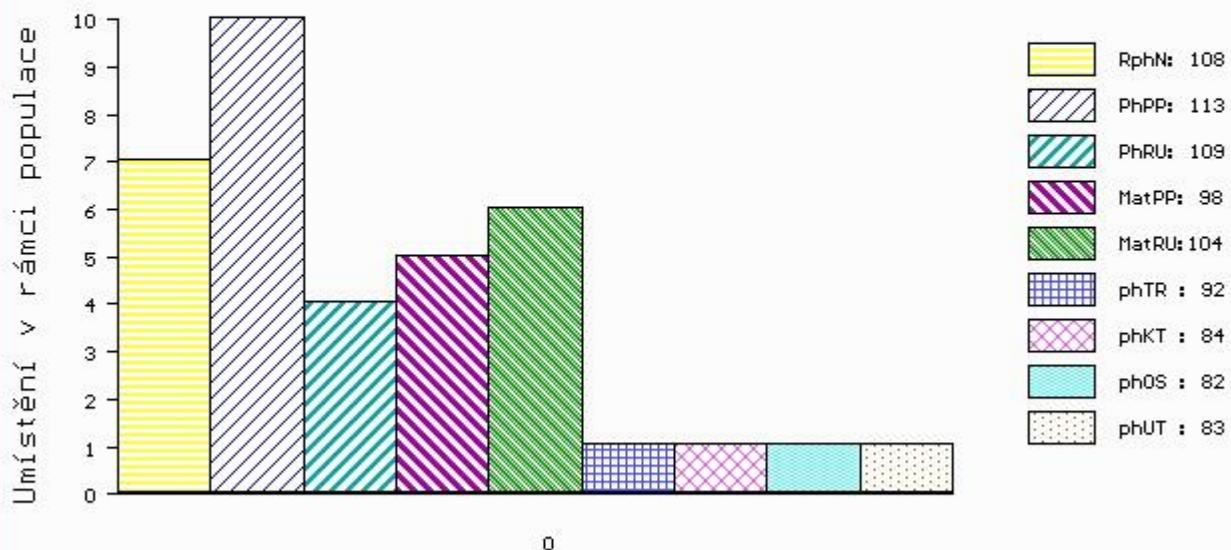

č.kat:07 uš.číslo 000832968 032 CZ

Číslo : **866944 032 CZ CALIPSO PAVAS** Číslo katalogu 8
 Dat.nar. : 04.02.2016 Plemeno : G100 Aberdeen Angus
 Chovatel : Šumavský angus spol.s r.o.Soběsuky
 Majitel : Šumavský angus spol.s r.o.Soběsuky

OOO 281 991 LAZY MC LOOKOUT 37U 1466919
 OO 281 990 RED LAZY MC EYE 64Y 1642757
 MOO 1480026 CA RED LAZY MC GOLD DESING 68U 1480026

OTEC ZAI 185 RED LAZY MC SPYDER 149A 1756357
 OMO 281 992 RED RMJ REDMAN 1T 1415715
 MO 1642753 CA RED LAZY MC LARKABA 127Y 1642753
 MMO 1408660 CA RED LAZY MC LARKABA 61T 1408660

OOM ZAA 362 IBRAHIM TEGRO 133284121520
 OM ZAA 523 MARŠÁL TEGRO 13300031375061
 MOM 4342 117 CZ GABRIELA BLACK NV TEGRO 133117004342

MA 122258 932 CZ /9 ot OLINA PAVAS 087000122258932
 OMM 269 053 ISLA BANK TRAVELER 35C 769516
 MM 960 117 CZ NINA VLTAVÍN 049117000960
 MMM 1310 117 CZ ISLA BANK HEROINE 22C 769505

Vl.užit:nar: **44** kg ve 120d: **211** kg ve 210d: **344** kg v 365d: **563** kg / kříž: **128** cm
 Přírustek od narození: **1391 g / 99** šourek **40** cm
 Věk při ZV **447** dní aktuálně k 17.03.17 hmotnost: **610** kg výška v kříži: **130** cm

PLEMENNÉ HODNOTY										LINEARNÍ HODNOCENÍ						
	pp	ru	pp	ru	TR	KT	OS	UT		Hmot	kříž	TR	KT	OS	UT	CE
BÝK	PE	103	101	ME	91	101	118	122	120	122						
MATKA	PE	101	106	ME	82	103	102	100	97	98	722	146	26	20	20	7 73
OTEC	PE	106	96	ME	100	99	100	94	96	98	0	0	0	0	0	0

HODNOCEN: TR 4 / /10 KT / / OS / / UT Výsledek:

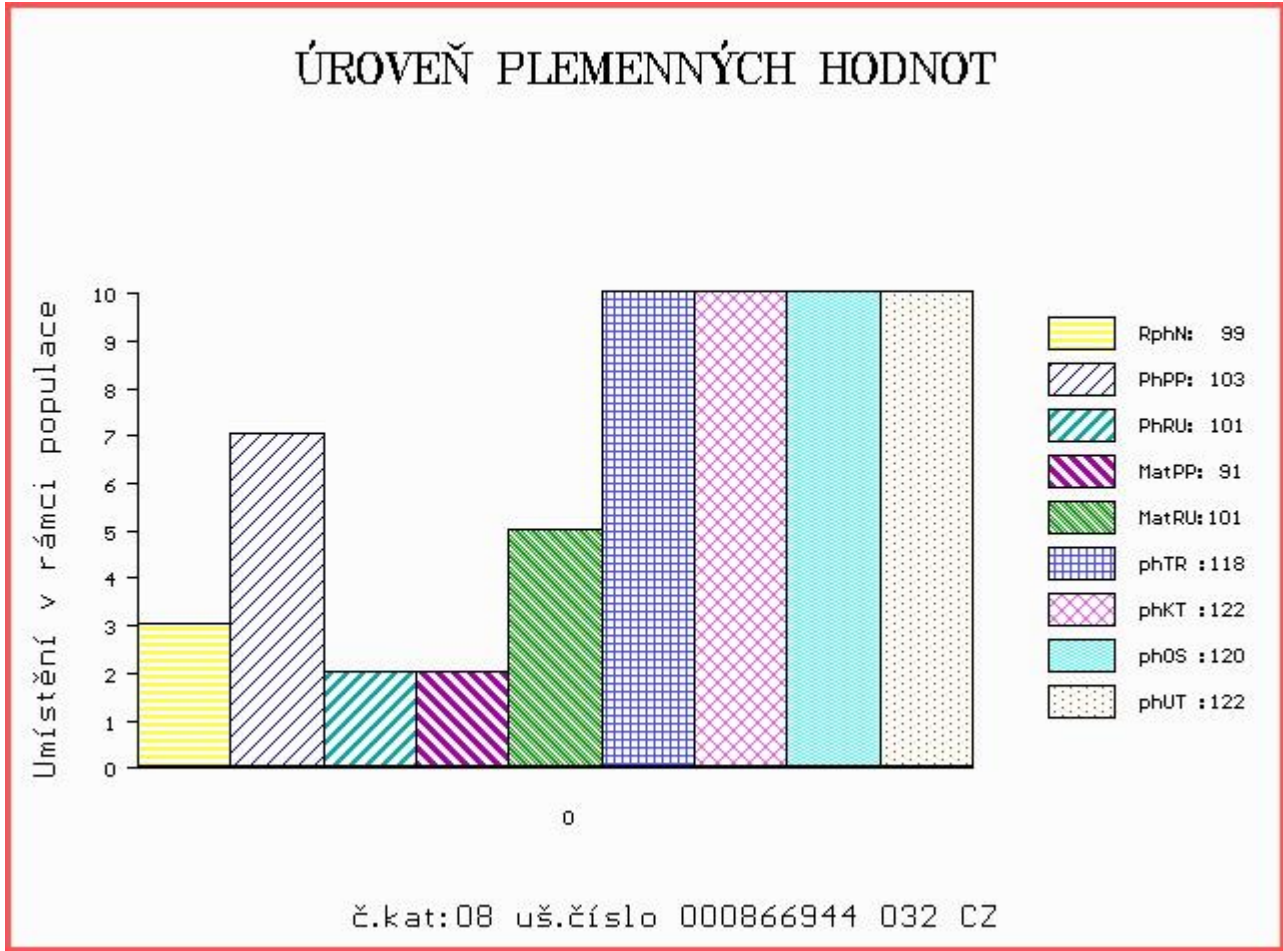

Číslo : **866949 032 CZ CAMELOT PAVAS** Číslo katalogu 9
 |Dat.nar. : 10.02.2016 Plemeno : G100 Aberdeen Angus
 |Chovatel : Šumavský angus spol.s r.o.Soběsuky
 |Majitel : Šumavský angus spol.s r.o.Soběsuky

OOO ZAA 379 JARDA AGROKIWI 040591123329
 OO ZAA 533 MATOUŠ Z RANČIC 23P 326000046312031
 MOO 48154 242 CZ FINESA MARY KT 32K 096242048154

Otec ZAA 870 TUKAN PAVAS 087000640769032
 OMO ZAA 470 MEWIL KARDINÁL 39M 045281132127
 MO 173864 932 CZ 087000173864932
 MMO 9775 932 CZ NIL WEET NESS 5 087000009775932

OOM 269 954 LOCKERLEY EASTERN CRUZ A093 282556100093
 OM ZAA 623 CARDONA ERASMUS E339 542793600339
 MOM 542793400190 UK CARDONA ERASMUS B190 542793400190

MA 294280 932 CZ /4 ot 087000294280932
 OMM ZAA 523 MARŠÁL TEGRO 133000031375061
 MM 196673 932 CZ 087000196673932
 MMM 123799 306 CZ 087000123799306

Vl.užit:nar: 39 kg ve 120d: 215 kg ve 210d: 351 kg v 365d: 535 kg / kříž: 129 cm
 |Přírustek od narození: 1394 g / 106 šourek 41 cm
 |Věk při ZV 441 dní aktuálně k 17.03.17 hmotnost: 598 kg výška v kříži: 132 cm

PLEMENNÉ HODNOTY										LINEARNÍ HODNOCENÍ						
	pp	ru	pp	ru	TR	KT	OS	UT		Hmot	kříž	TR	KT	OS	UT	CE
BÝK	PE	97	115	ME	109	95	63	60	62	59						
MATKA	PE	110	110	ME	100	105	107	109	107	109	740	144	24	19	20	7 70
Otec	PE	89	117	ME	113	85	109	112	112	112	638	140	26	21	21	8 76

HODNOCEN: TR 5 / / 9 KT / / OS / / UT Výsledek:

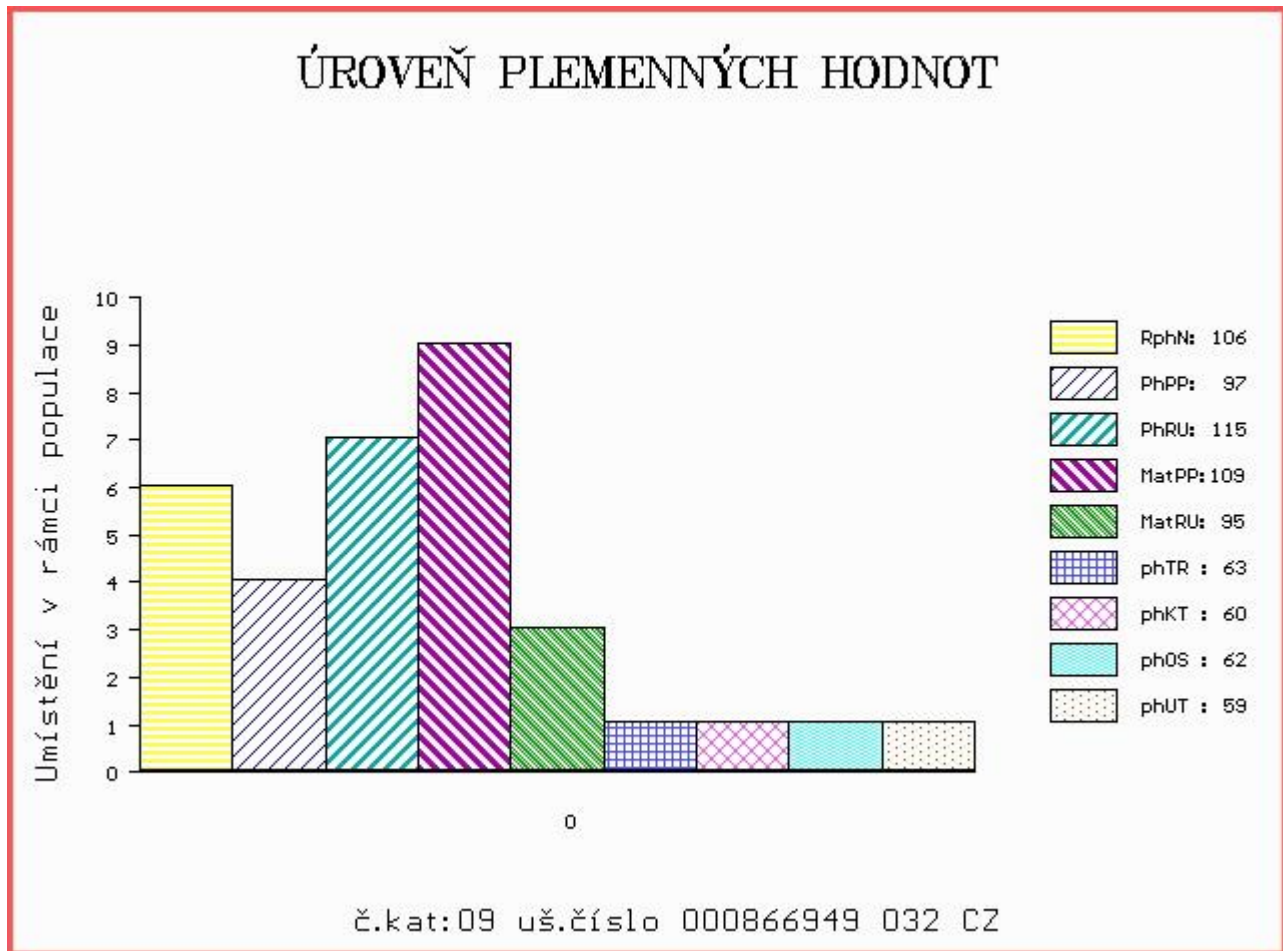

Číslo : **866950 032 CZ CANON PAVAS** Číslo katalogu 10
 Dat.nar. : 10.02.2016 Plemeno : G100 Aberdeen Angus
 Chovatel : Šumavský angus spol.s r.o.Soběsuky
 Majitel : Šumavský angus spol.s r.o.Soběsuky

OOO ZAA 334 LCHMN SHARPSHOOTER 1369 29AR0172
 OO ZAA 500 LEGENDA 268281117348
 MOO 43672 242 CZ FINESA REBA 2J 096242043672

Otec ZAA 710 RAPID 205000555026053
 OMO ZAA 175 DOUBLE AA BARDOLENE 11'86 624896
 MO 1602 953 CZ KAČKA Z TELECÍ 205000001602953
 MMO 1984 517 CZ AJSHOJ ISMIER 000718/117 72251-0718

OOM ZAA 379 JARDA AGROKIWI 040591123329
 OM ZAA 533 MATOUŠ Z RANČIC 23P 326000046312031
 MOM 48154 242 CZ FINESA MARY KT 32K 096242048154

MA 196680 932 CZ /6 ot 087000196680932
 OMM ZAA 278 GENERAL 053117002923
 MM 117498 306 CZ 087000117498306
 MMM 3194 117 CZ 087117003194

Vl.užit:nar: 38 kg ve 120d: 228 kg ve 210d: 380 kg v 365d: 616 kg / kříž: 133 cm
 Přírustek od narození: 1556 g / 117 šourek 45 cm
 Věk při ZV 441 dní aktuálně k 17.03.17 hmotnost: 662 kg výška v kříži: 135 cm

PLEMENNÉ HODNOTY										LINEARNÍ HODNOCENÍ						
	pp	ru	ME	pp	ru	TR	KT	OS	UT	Hmot	kříž	TR	KT	OS	UT	CE
BÝK	PE	98	121	ME	94	78	99	98	97	96						
MATKA	PE	93	112	ME	97	96	101	101	98	99	748	144	24	21	21	7 73
Otec	PE	103	130	ME	91	62	87	88	88	87	700	134	23	22	22	7 74

HODNOCEN: TR 7 / /10 KT / / OS / / UT Výsledek:

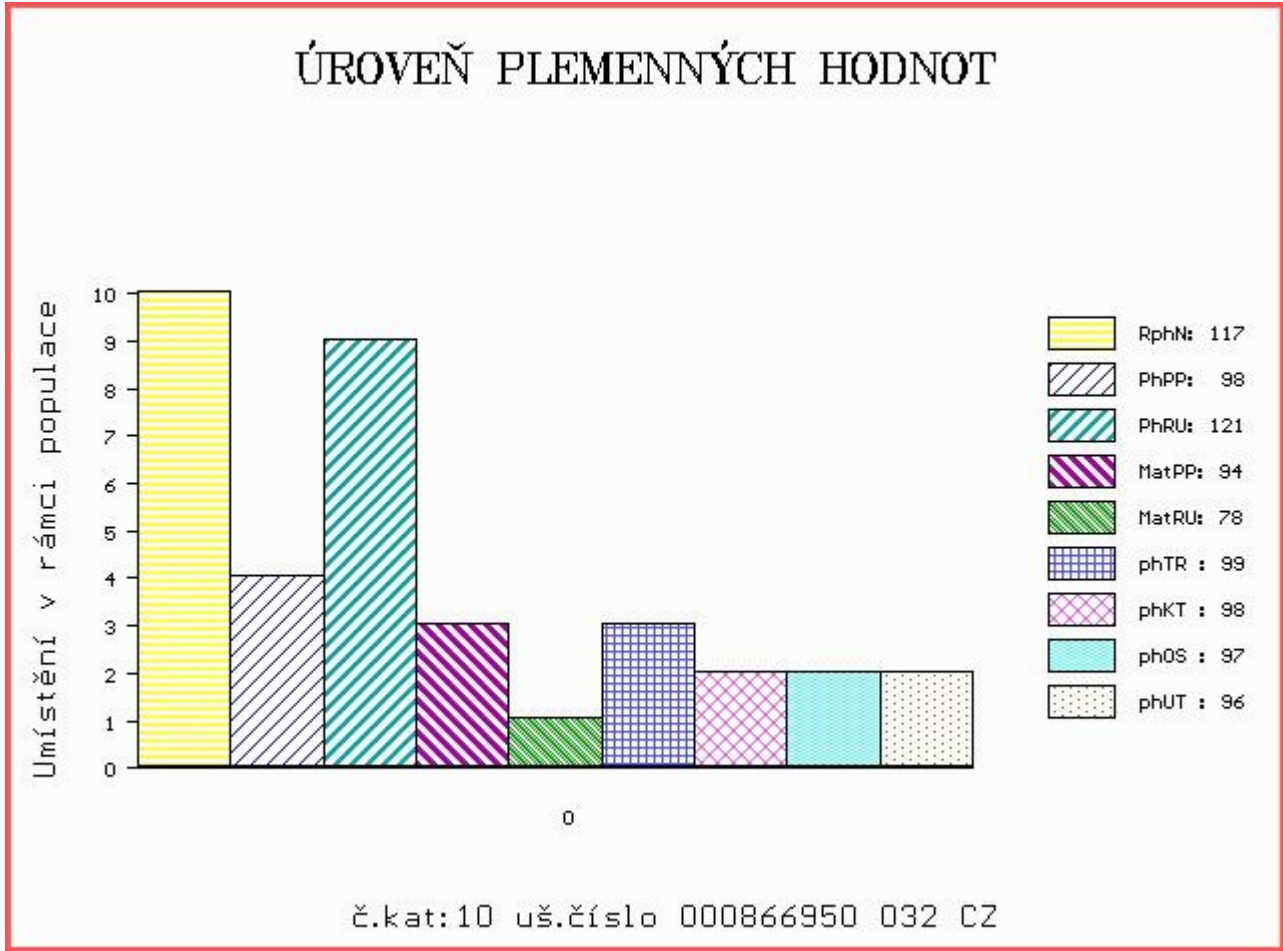

Číslo : **866954 032 CZ CANIS PAVAS** Číslo katalogu 11
 Dat.nar. : 16.02.2016 Plemeno : G100 Aberdeen Angus
 Chovatel : Šumavský angus spol.s r.o.Soběsuky
 Majitel : Šumavský angus spol.s r.o.Soběsuky

OOO ZAA 379 JARDA AGROKIWI 040591123329
 OO ZAA 533 MATOUŠ Z RANČIC 23P 326000046312031
 MOO 48154 242 CZ FINESA MARY KT 32K 096242048154

Otec ZAA 870 TUKAN PAVAS 087000640769032
 OMO ZAA 470 MEWIL KARDINÁL 39M 045281132127
 MO 173864 932 CZ 087000173864932
 MMO 9775 932 CZ NIL WEET NESS 5 087000009775932

OOM 270 829 G A R RETAIL PRODUCT 13395329
 OM ZAA 631 RITO 593 OF 2821 RP 14934706
 MOM 14151045 US MCW BLACKCAP L019 14151045

MA 294278 932 CZ /4 ot 087000294278932
 OMM ZAA 363 IRKUTSK 264282036874
 MM 9796 932 CZ 087000009796932
 MMM 104573 306 CZ 087306104573

Vl.užit:nar: 50 kg ve 120d: 250 kg ve 210d: 384 kg v 365d: 600 kg / kříž: 132 cm
 Přírustek od narození: 1499 g / 107 šourek 46 cm
 Věk při ZV 435 dní aktuálně k 17.03.17 hmotnost: 642 kg výška v kříži: 133 cm

PLEMENNÉ HODNOTY										LINEARNÍ HODNOCENÍ								
	pp	ru	pp	ru	TR	KT	OS	UT		Hmot	kříž	TR	KT	OS	UT	CE		
BÝK	PE	94	110	ME	108	93	97	102	104	102								
MATKA	PE	100	104	ME	103	100	118	118	112	117	740	/	143	24	21	20	8	73
Otec	PE	89	117	ME	113	85	109	112	112	112	638	/	140	26	21	21	8	76

HODNOCEN: TR 6 / /10 KT / / OS / / UT Výsledek:

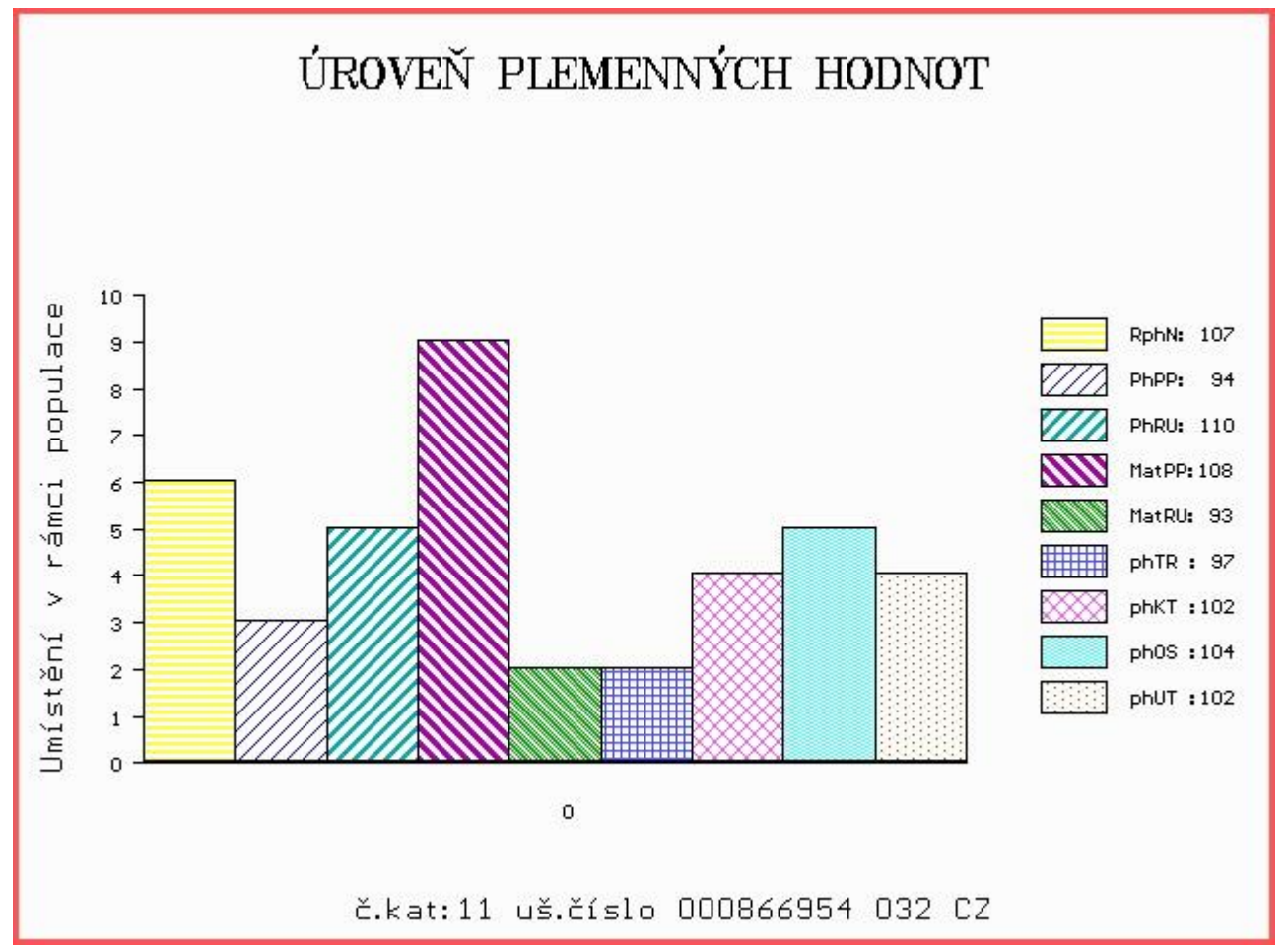

Číslo : **866957 032 CZ CASPER PAVAS** Číslo katalogu 12
 Dat.nar. : 18.02.2016 Plemeno : G100 Aberdeen Angus
 Chovatel : Šumavský angus spol.s r.o.Soběsuky
 Majitel : Šumavský angus spol.s r.o.Soběsuky

OOO ZAA 379 JARDA AGROKIWI 040591123329
 OO ZAA 533 MATOUŠ Z RANČIC 23P 326000046312031
 MOO 48154 242 CZ FINESA MARY KT 32K 096242048154

Otec ZAA 870 TUKAN PAVAS 087000640769032
 OMO ZAA 470 MEWIL KARDINÁL 39M 045281132127
 MO 173864 932 CZ 087000173864932
 MMO 9775 932 CZ NIL WEET NESS 5 087000009775932

OOM 269 950 HOFF LIMITED EDITION SC 594 13119152
 OM ZAA 614 CATRIONAS ELLISAND D131 121748500131
 MOM 13348252 US S A V EMBLYNETTE 9511 ET 13348252

MA 323824 932 CZ /3 ot JK PAVAS 11 087000323824932
 OMM AAP 242 JAKARTA 035282037036
 MM 123788 306 CZ 087000123788306
 MMM 3198 117 CZ GITA PAVAS 087117003198

Vl.užit:nar: 37 kg ve 120d: 229 kg ve 210d: 366 kg v 365d: 600 kg / kříž: 131 cm
 Přírustek od narození: 1552 g / 111 šourek 43 cm
 Věk při ZV 433 dní aktuálně k 17.03.17 hmotnost: 647 kg výška v kříži: 134 cm

PLEMENNÉ HODNOTY										LINEARNÍ HODNOCENÍ								
	pp	ru	pp	ru	TR	KT	OS	UT		Hmot	kříž	TR	KT	OS	UT	CE		
BÝK	PE	99	127	ME	104	86	95	103	105	101								
MATKA	PE	99	119	ME	98	97	125	127	124	127	924	/	151	27	19	17	6	69
Otec	PE	89	117	ME	113	85	109	112	112	112	638	/	140	26	21	21	8	76

HODNOCEN: TR 6 / /10 KT / / OS / / UT Výsledek:

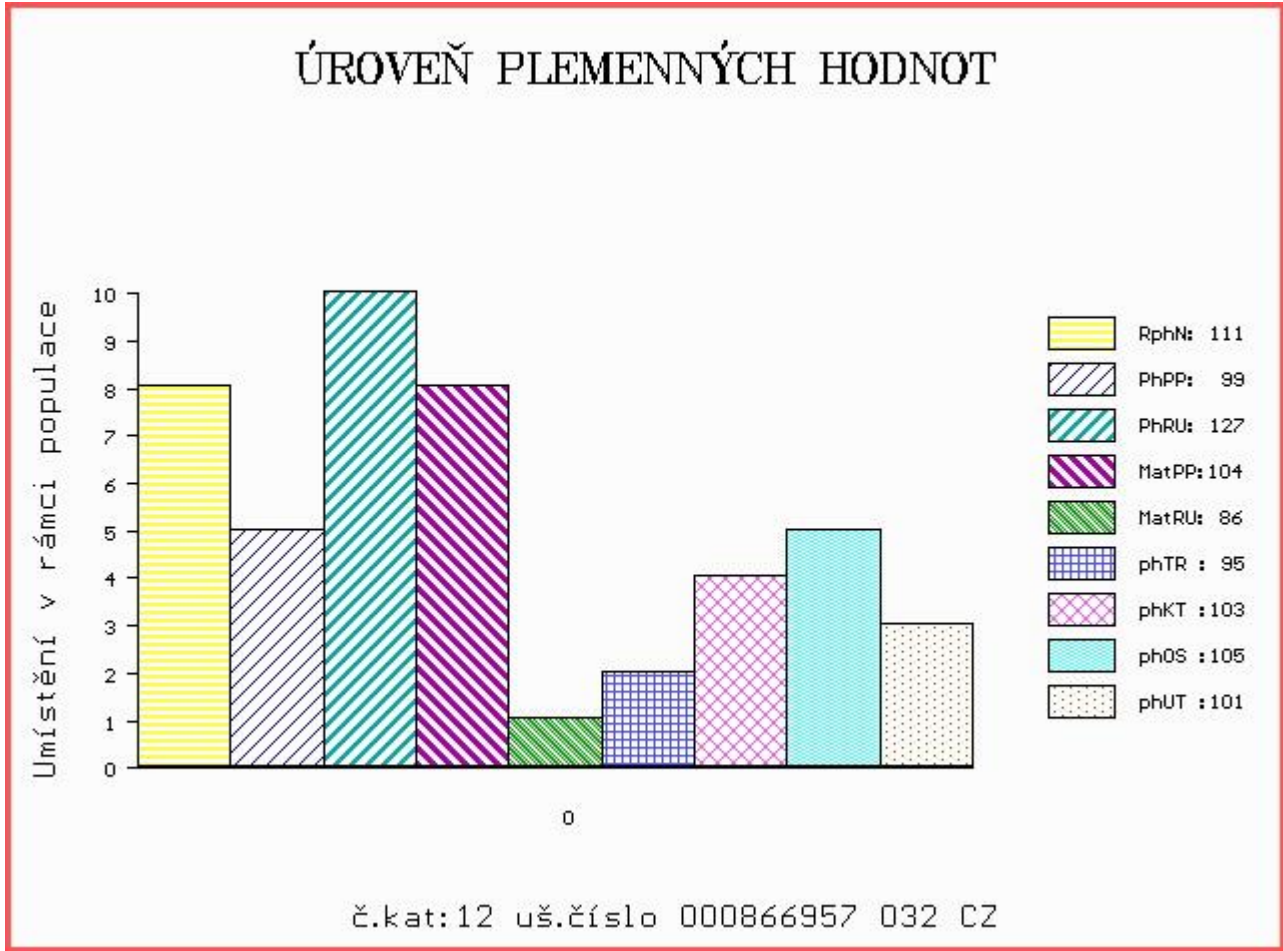

Číslo : **866966 032 CZ CARSON PAVAS** Číslo katalogu 13
 Dat.nar. : 23.02.2016 Plemeno : G100 Aberdeen Angus
 Chovatel : Šumavský angus spol.s r.o.Soběsuky
 Majitel : Šumavský angus spol.s r.o.Soběsuky

OOO ZAA 379 JARDA AGROKIWI 040591123329
 OO ZAA 533 MATOUŠ Z RANČIC 23P 326000046312031
 MOO 48154 242 CZ FINESA MARY KT 32K 096242048154

Otec ZAA 870 TUKAN PAVAS 087000640769032
 OMO ZAA 470 MEWIL KARDINÁL 39M 045281132127
 MO 173864 932 CZ 087000173864932
 MMO 9775 932 CZ NIL WEET NESS 5 087000009775932

OOM 269 236 HOFF FIRST EDITION 058 242 1183792
 OM ZAA 644 PIERESTAL ET 398000542289031
 MOM 891943 CA DOUBLE J POLLYANNA 253G 891943

MA 294317 932 CZ /4 ot TESSA PAVAS 087000294317932
 OMM ZAA 523 MARŠÁL TEGRO 133000031375061
 MM 196691 932 CZ 087000196691932
 MMM 960 117 CZ NINA VLTAVÍN 049117000960

Vl.užit:nar: 37 kg ve 120d: 220 kg ve 210d: 345 kg v 365d: 554 kg / kříž: 125 cm
 Přírustek od narození: 1399 g / 101 šourek 40 cm
 Věk při ZV 428 dní aktuálně k 17.03.17 hmotnost: 580 kg výška v kříži: 129 cm

PLEMENNÉ HODNOTY										LINEARNÍ HODNOCENÍ						
	pp	ru	pp	ru	TR	KT	OS	UT		Hmot	kříž	TR	KT	OS	UT	CE
BÝK	PE	100	107	ME	102	96	109	110	110	111						
MATKA	PE	111	97	ME	91	107	102	82	77	81	738	144	25	22	23	8 78
Otec	PE	89	117	ME	113	85	109	112	112	112	638	140	26	21	21	8 76

HODNOCEN: TR 4 / /10 KT / / OS / / UT Výsledek:

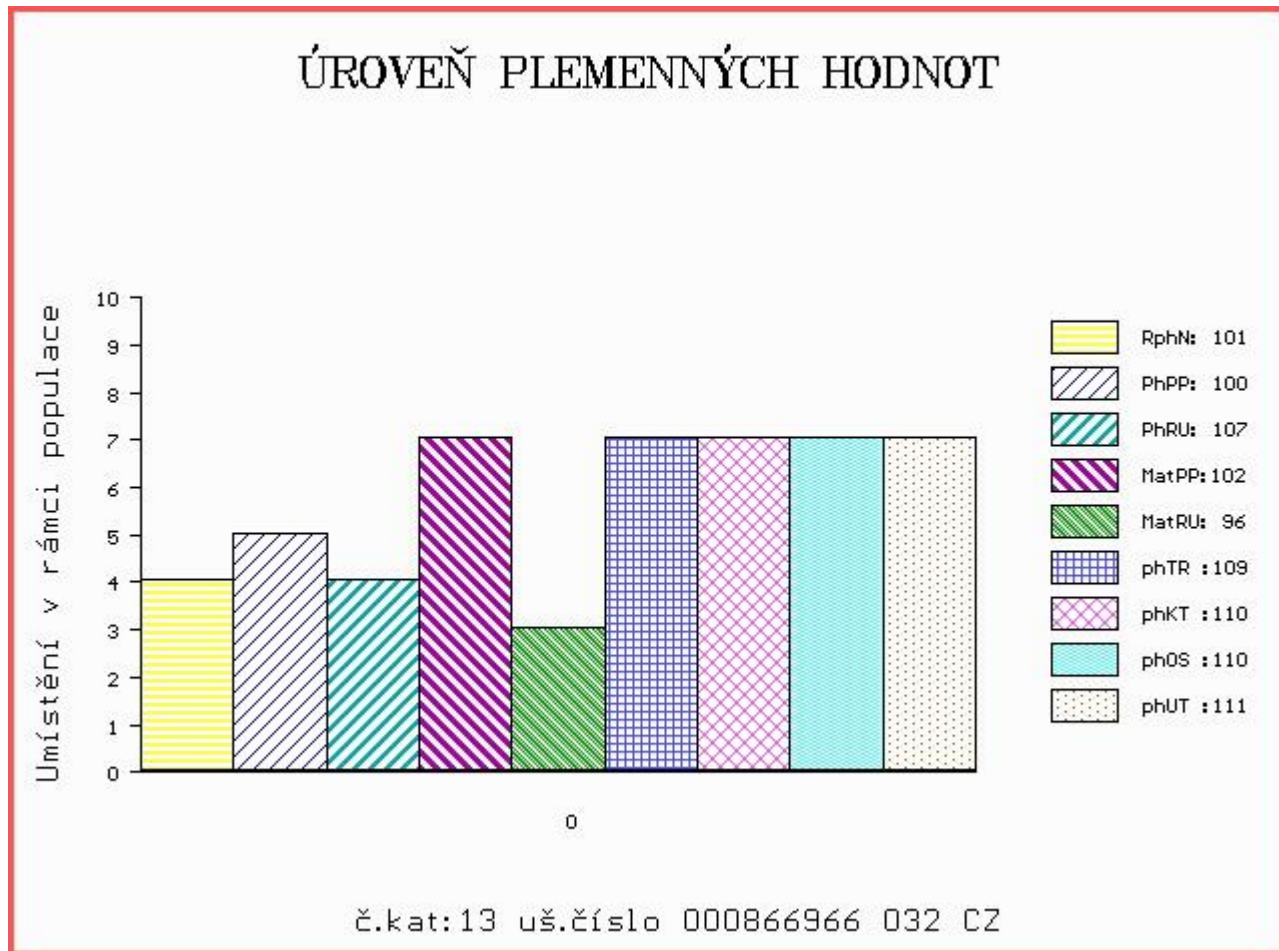

Číslo : **866967 032 CZ CAROL PAVAS** Číslo katalogu 14
 |Dat.nar. : 23.02.2016 Plemeno : G100 Aberdeen Angus
 |Chovatel : Šumavský angus spol.s r.o.Soběsuky
 |Majitel : Šumavský angus spol.s r.o.Soběsuky

OOO ZAA 334 LCHMN SHARPSHOOTER 1369 29AR0172
 OO ZAA 500 LEGENDA 268281117348
 MOO 43672 242 CZ FINESA REBA 2J 096242043672

Otec ZAA 710 RAPID 205000555026053
 OMO ZAA 175 DOUBLE AA BARDOLENE 11'86 624896
 MO 1602 953 CZ KAČKA Z TELECÍ 205000001602953
 MMO 1984 517 CZ AJSHOJ ISMIER 000718/117 72251-0718

OOM 269 957 JEREMY ERIC OF BRIDGEFOOT FBB.X3.23
 OM ZAA 613 IDVIES EURIS B112 540244500112
 MOM 923 UK EURISMEY X9 OF IDVIES FFJ.X9.23

MA 262896 932 CZ /6 ot 087000262896932
 OMM ZAA 547 AJSHOJ SHUMAN 72251-01149
 MM 196688 932 CZ 087000196688932
 MMM 62998 932 CZ 087000062998932

Vl.užit:nar: **48** kg ve 120d: **237** kg ve 210d: **387** kg v 365d: **620** kg / kříž: **134** cm
 |Přírustek od narození: **1541 g / 114** šourek **47** cm
 |Věk při ZV **428** dní aktuálně k 17.03.17 hmotnost: **646** kg výška v kříži: **138** cm

PLEMENNÉ HODNOTY										LINEARNÍ HODNOCENÍ						
	pp	ru	ME	pp	ru	TR	KT	OS	UT	Hmot	kříž	TR	KT	OS	UT	CE
BÝK	PE	84	138	ME	98	75	110	116	116	116						
MATKA	PE	87	115	ME	88	104	108	106	104	107	632	/ 143	22	18	17	6 63
Otec	PE	103	130	ME	91	62	87	88	88	87	700	/ 134	23	22	22	7 74

HODNOCEN: TR 8 / /10 KT / / OS / / UT Výsledek:

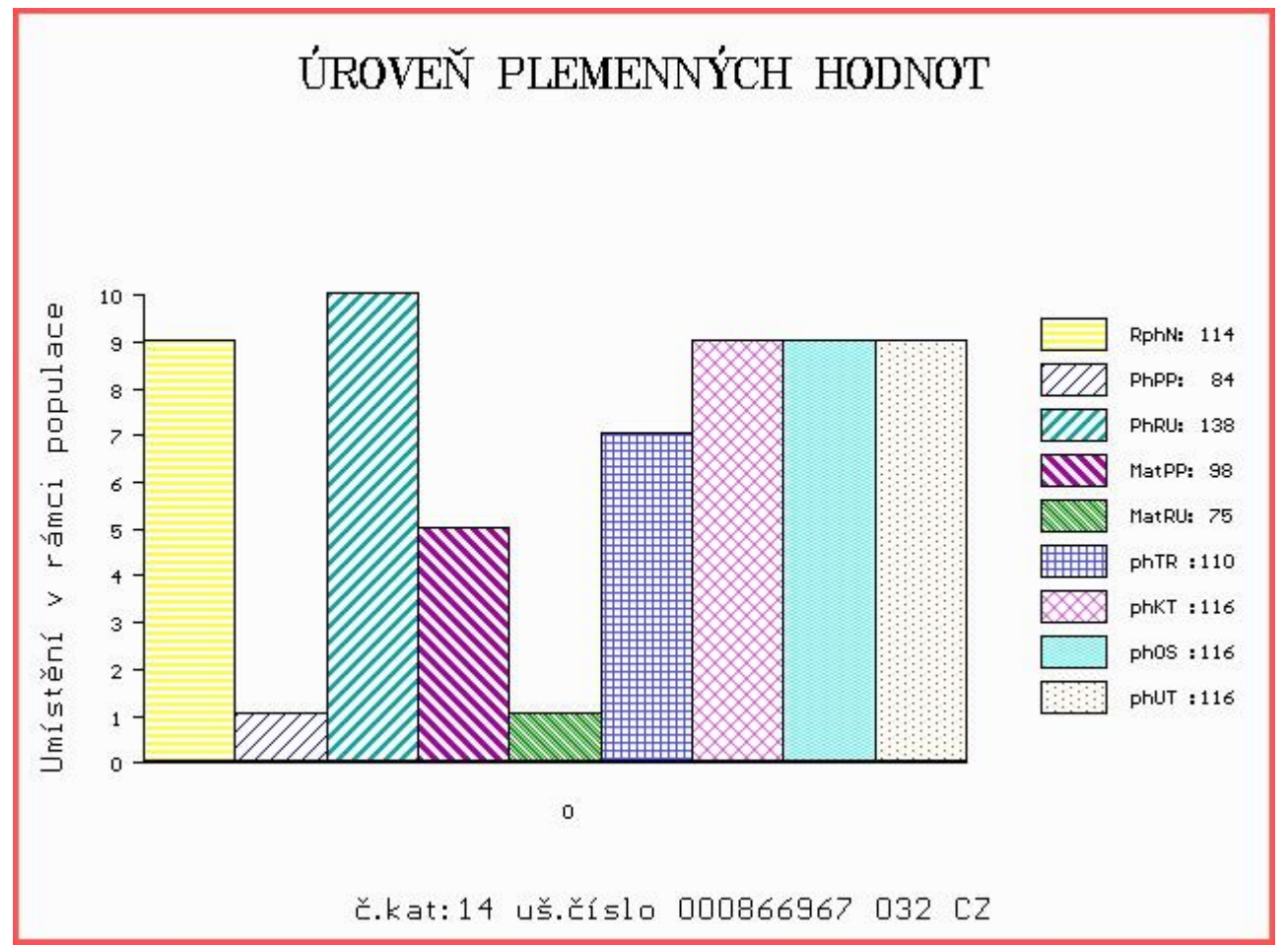

Číslo : **866973 032 CZ CASANOVA PAVAS** Číslo katalogu 15
 Dat.nar. : 27.02.2016 Plemeno : G100 Aberdeen Angus
 Chovatel : Šumavský angus spol.s r.o.Soběsuky
 Majitel : Šumavský angus spol.s r.o.Soběsuky

OOO ZAA 334 LCHMN SHARPSHOOTER 1369 29AR0172
 OO ZAA 500 LEGENDA 268281117348
 MOO 43672 242 CZ FINESA REBA 2J 096242043672

Otec ZAA 710 RAPID 205000555026053
 OMO ZAA 175 DOUBLE AA BARDOLENE 11'86 624896
 MO 1602 953 CZ KAČKA Z TELECÍ 205000001602953
 MMO 1984 517 CZ AJSHOJ ISMIER 000718/117 72251-0718

OOM AAP 086 MEWIL FAUN 20F 045117002580
 OM AAP 425 KLAUN 231389105051
 MOM 533 117 CZ MEWIL ERELITE 33E 045117000533

MA 145367 932 CZ /9 ot 087000145367932
 OMM AAP 242 JAKARTA 035282037036
 MM 9808 932 CZ 087000009808932
 MMM 4314 117 CZ 087117004314

Vl.užit:nar: 38 kg ve 120d: 225 kg ve 210d: 347 kg v 365d: 594 kg / kříž: 130 cm
 Přírustek od narození: 1552 g / 109 šourek 47 cm
 Věk při ZV 424 dní aktuálně k 17.03.17 hmotnost: 634 kg výška v kříži: 132 cm

PLEMENNÉ HODNOTY										LINEARNÍ HODNOCENÍ								
	pp	ru	pp	ru	TR	KT	OS	UT		Hmot	kříž	TR	KT	OS	UT	CE		
BÝK	PE	102	121	ME	96	84	106	112	112	111								
MATKA	PE	98	108	ME	101	112	96	89	88	87	780	/	147	27	22	22	8	79
Otec	PE	103	130	ME	91	62	87	88	88	87	700	/	134	23	22	22	7	74

HODNOCEN: TR 6 / /10 KT / / OS / / UT Výsledek:

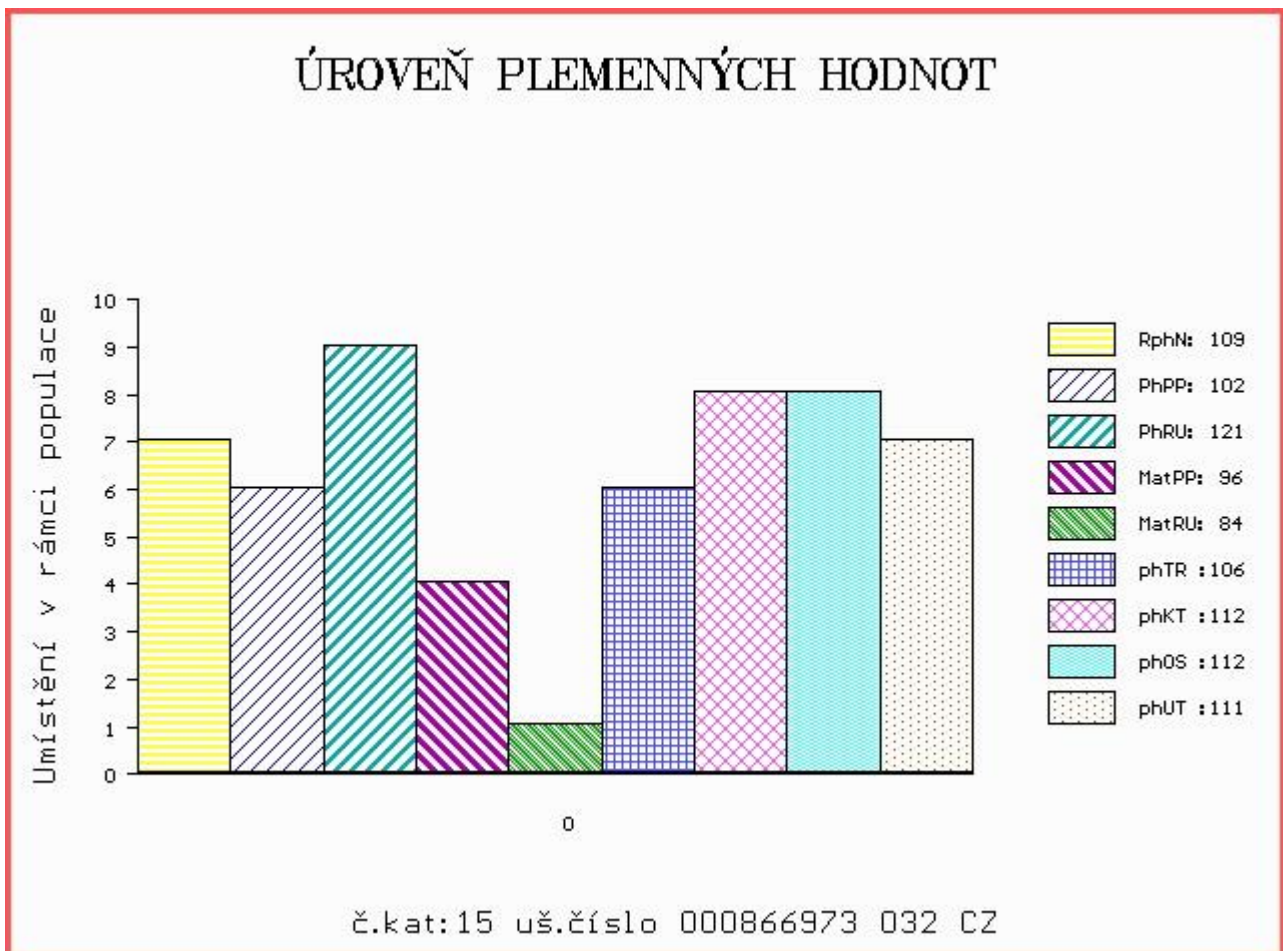

Číslo : **866977 032 CZ CICERO PAVAS** Číslo katalogu 16
 Dat.nar. : 07.03.2016 Plemeno : G100 Aberdeen Angus
 Chovatel : Šumavský angus spol.s r.o.Soběsuky
 Majitel : Šumavský angus spol.s r.o.Soběsuky

OOO ZAA 334 LCHMN SHARPSHOOTER 1369 29AR0172
 OO ZAA 500 LEGENDA 268281117348
 MOO 43672 242 CZ FINESA REBA 2J 096242043672

Otec ZAA 710 RAPID 205000555026053
 OMO ZAA 175 DOUBLE AA BARDOLENE 11'86 624896
 MO 1602 953 CZ KAČKA Z TELECÍ 205000001602953
 MMO 1984 517 CZ AJSHOJ ISMIER 000718/117 72251-0718

OOM ZAA 247 2J DIRECTOR 27F 851993
 OM ZAA 470 MEWIL KARDINÁL 39M 045281132127
 MOM 6054 201 CZ 2J BLACKBIRD 27C 759174

MA 122262 932 CZ /9 ot 087000122262932
 OMM AAP 052 MEWIL ENFORCER 30E 045117000530
 MM 3020 117 CZ 087117003020
 MMM 957 117 CZ 049117000957

Vl.užit:nar: 38 kg ve 120d: 213 kg ve 210d: 353 kg v 365d: 568 kg / kříž: 135 cm
 Přírustek od narození: 1451 g / 109 šourek 39 cm
 Věk při ZV 415 dní aktuálně k 17.03.17 hmotnost: 582 kg výška v kříži: 135 cm

PLEMENNÉ HODNOTY										LINEARNÍ HODNOCENÍ						
	pp	ru	pp	ru	TR	KT	OS	UT		Hmot	kříž	TR	KT	OS	UT	CE
BÝK	PE	100	114	ME	101	80	108	111	109	110						
MATKA	PE	97	98	ME	111	99	100	97	94	96	726	147	27	19	18	7 71
Otec	PE	103	130	ME	91	62	87	88	88	87	700	134	23	22	22	7 74

HODNOCEN: TR 7 / /10 KT / / OS / / UT Výsledek:

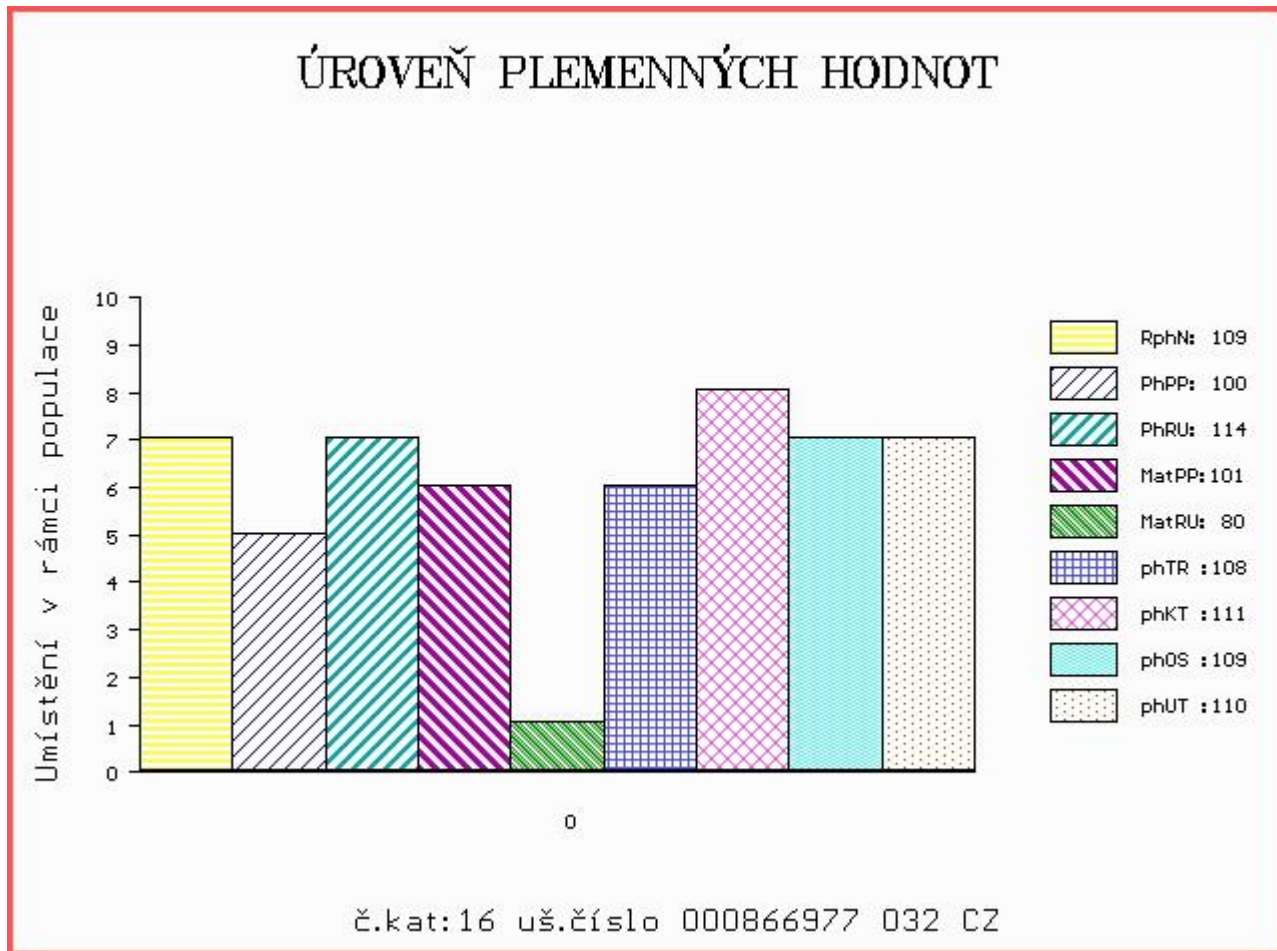

Číslo : **866979 032 CZ CITO PAVAS** Číslo katalogu 17
 |Dat.nar. : 07.03.2016 Plemeno : G100 Aberdeen Angus
 |Chovatel : Šumavský angus spol.s r.o.Soběsuky
 |Majitel : Šumavský angus spol.s r.o.Soběsuky

OOO 269 957 JEREMY ERIC OF BRIDGEFOOT FBB.X3.23
 OO ZAA 613 IDVIES EURIS B112 540244500112
 MOO 923 UK EURISMEY X9 OF IDVIES FFJ.X9.23

OTEC ZAA 808 TUSCON 205000623621053

OMO ZAA 175 DOUBLE AA BARDOLENE 11'86 624896
 MO 1602 953 CZ KAČKA Z TELECÍ 205000001602953
 MMO 1984 517 CZ AJSHOJ ISMIER 000718/117 72251-0718

OOM ZAA 247 2J DIRECTOR 27F 851993
 OM ZAA 470 MEWIL KARDINÁL 39M 045281132127
 MOM 6054 201 CZ 2J BLACKBIRD 27C 759174

MA 173866 932 CZ /7 ot 087000173866932

OMM AAP 242 JAKARTA 035282037036
 MM 9771 932 CZ NICOL 087000009771932
 MMM 3193 117 CZ 087117003193

Vl.užit:nar: **42** kg ve 120d: **242** kg ve 210d: **371** kg v 365d: **605** kg / kříž: **134** cm
 |Přírustek od narození: **1541 g / 104** šourek **44** cm
 |Věk při ZV **415** dní aktuálně k 17.03.17 hmotnost: **620** kg výška v kříži: **134** cm

PLEMENNÉ HODNOTY

LINEARNÍ HODNOCENÍ

	pp	ru	pp	ru	TR	KT	OS	UT	Hmot	kříž	TR	KT	OS	UT	CE
BÝK	PE	94	105	ME	104	93	109	112	112						
MATKA	PE	94	97	ME	111	104	102	96	92	94					
OTEC	PE	94	114	ME	97	82	99	110	117	114	680	138	25	24	24

HODNOCEN: TR 7 / /10 KT / / OS / / UT Výsledek:

ÚROVEŇ PLEMENNÝCH HODNOT

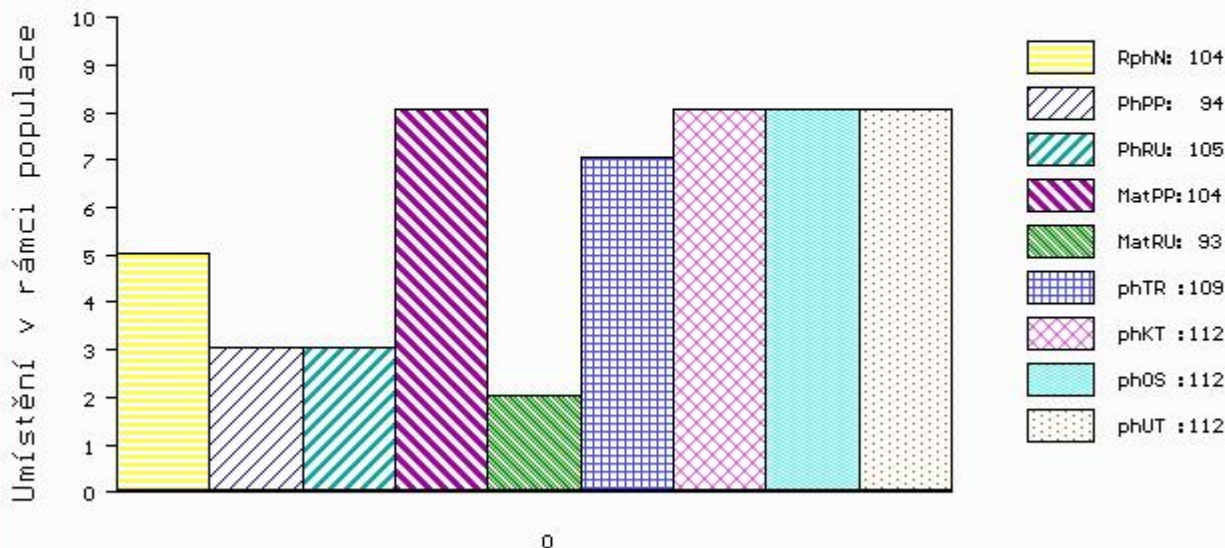

Číslo : **866981 032 CZ CLIF PAVAS** Číslo katalogu 18
 Dat.nar. : 09.03.2016 Plemeno : G100 Aberdeen Angus
 Chovatel : Šumavský angus spol.s r.o.Soběsuky
 Majitel : Šumavský angus spol.s r.o.Soběsuky

OOO ZAA 334 LCHMN SHARPSHOOTER 1369 29AR0172
 OO ZAA 500 LEGENDA 268281117348
 MOO 43672 242 CZ FINESA REBA 2J 096242043672

Otec ZAA 710 RAPID 205000555026053
 OMO ZAA 175 DOUBLE AA BARDOLENE 11'86 624896
 MO 1602 953 CZ KAČKA Z TELECÍ 205000001602953
 MMO 1984 517 CZ AJSHOJ ISMIER 000718/117 72251-0718

OOM 265 404 THOMAS LATIGO 12139259
 OM ZAA 315 BCC LARIAT 6Z1 OF 8749 12578945
 MOM 11862774 US PLS 5204 ARIEL 8749 11862774

MA 122260 932 CZ /7 ot 087000122260932
 OMM AAP 242 JAKARTA 035282037036
 MM 123799 306 CZ 087000123799306
 MMM 104585 306 CZ 087306104585

Vl.užit:nar: 37 kg ve 120d: 232 kg ve 210d: 369 kg v 365d: 548 kg / kříž: 132 cm
 Přírustek od narození: 1397 g / 115 šourek 40 cm
 Věk při ZV 413 dní aktuálně k 17.03.17 hmotnost: 558 kg výška v kříži: 132 cm

PLEMENNÉ HODNOTY										LINEARNÍ HODNOCENÍ								
	pp	ru	ME	pp	ru	TR	KT	OS	UT	Hmot	kříž	TR	KT	OS	UT	CE		
BÝK	PE	99	125	ME	93	77	114	120	120	121								
MATKA	PE	97	101	ME	94	101	93	90	87	86	930	/	150	29	25	25	9	88
Otec	PE	103	130	ME	91	62	87	88	88	87	700	/	134	23	22	22	7	74

HODNOCEN: TR 6 / /10 KT / / OS / / UT Výsledek:

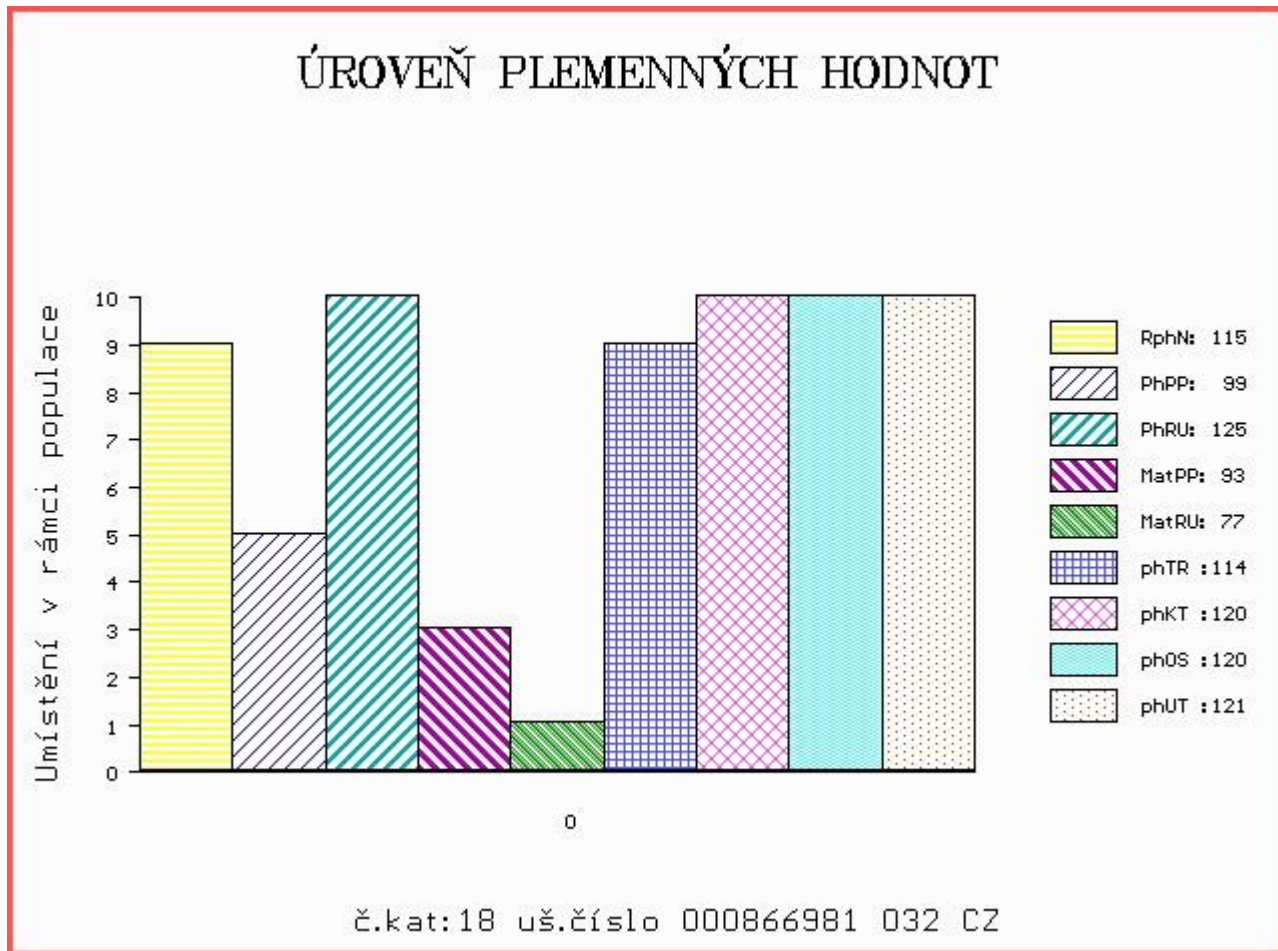

Číslo : 866982 032 CZ CIPÍSEK PAVAS Číslo katalogu 19
 Dat.nar. : 09.03.2016 Plemeno : G100 Aberdeen Angus
 Chovatel : Šumavský angus spol.s r.o.Soběsuky
 Majitel : Šumavský angus spol.s r.o.Soběsuky

OOO 269 957 JEREMY ERIC OF BRIDGEFOOT FBB.X3.23
 OO ZAA 613 IDVIES EURIS B112 540244500112
 MOO 923 UK EURISMEY X9 OF IDVIES FFJ.X9.23

OTEC ZAA 808 TUSCON 205000623621053
 OMO ZAA 175 DOUBLE AA BARDOLENE 11'86 624896
 MO 1602 953 CZ KAČKA Z TELECÍ 205000001602953
 MMO 1984 517 CZ AJSHOJ ISMIER 000718/117 72251-0718

OOM ZAI 176 SRV HEDEBO KNOBEL ET 75663-00660
 OM ZAA 569 SRV HEDEBO 896 75663-00896
 MOM 7566300373 DK SRV HEDEBO NATJA 75663-00373

MA 230517 932 CZ /7 ot 087000230517932
 OMM AAP 242 JAKARTA 035282037036
 MM 9792 932 CZ NORMA WEE 816 087000009792932
 MMM 6135 201 CZ 045201006135

Vl.užit:nar: 37 kg ve 120d: 246 kg ve 210d: 375 kg v 365d: 612 kg / kříž: 136 cm
 Přírustek od narození: 1574 g / 112 šourek 41 cm
 Věk při ZV 413 dní aktuálně k 17.03.17 hmotnost: 624 kg výška v kříži: 136 cm

PLEMENNÉ HODNOTY						LINEARNÍ HODNOCENÍ											
	pp	ru	pp	ru	TR	KT	OS	UT	Hmot	kříž	TR	KT	OS	UT	CE		
BÝK	PE	97	133	ME	95	81	103	110	111	110							
MATKA	PE	96	120	ME	95	95	113	106	102	105	746	145	26	19	19	7	71
OTEC	PE	94	114	ME	97	82	99	110	117	114	680	138	25	24	24	9	82

HODNOCEN: TR 8 / /10 KT / / OS / / UT Výsledek:

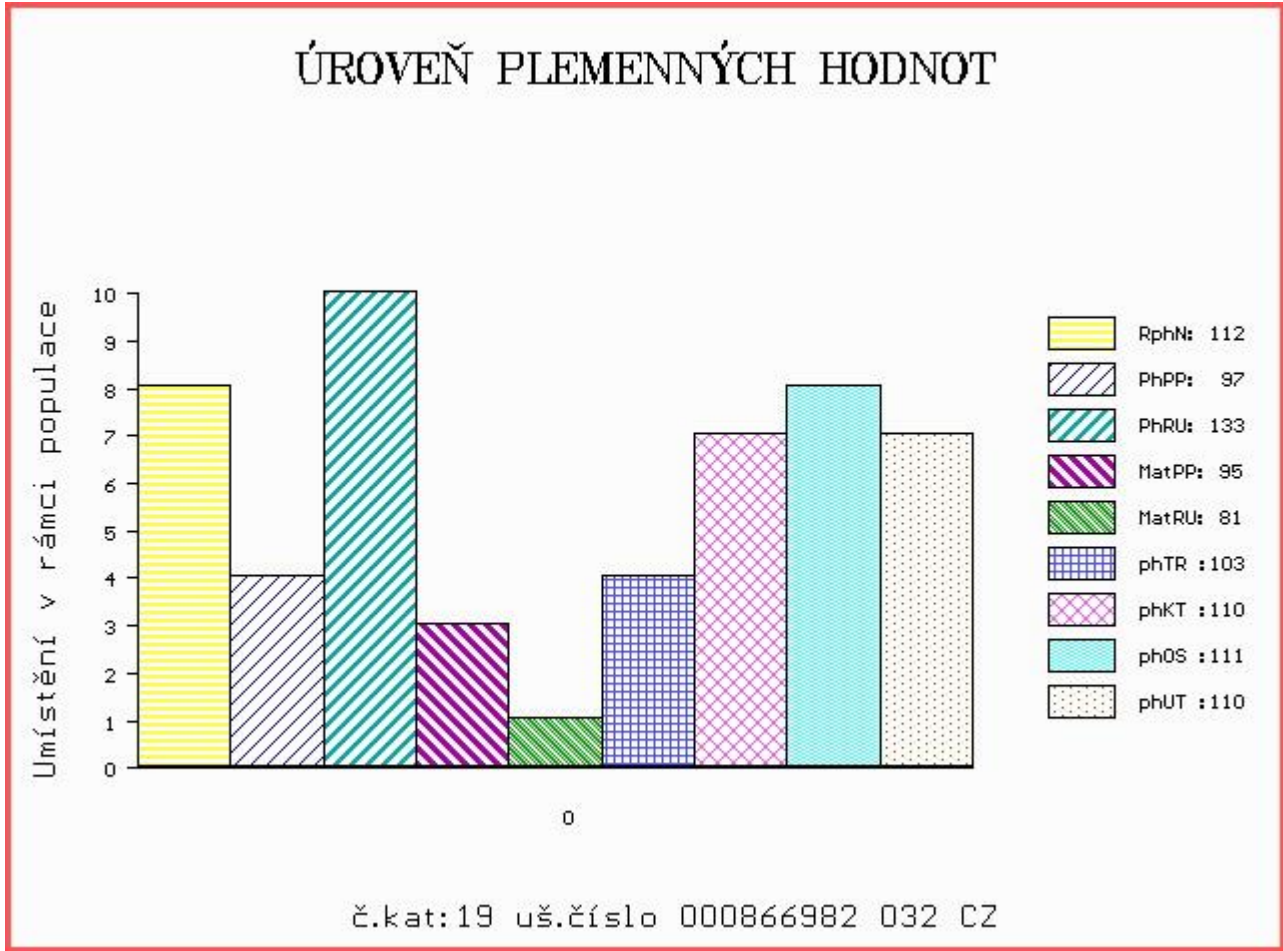

Číslo : 866987 032 CZ CLERENC PAVAS Číslo katalogu 20
 Dat.nar. : 12.03.2016 Plemeno : G100 Aberdeen Angus
 Chovatel : Šumavský angus spol.s r.o.Soběsuky
 Majitel : Šumavský angus spol.s r.o.Soběsuky

OOO 265 398 RED LCC HEAVEN OR BUST 1000B 385386
 OO ZAA 283 HAWKINS BRONZE 495436
 MOO 425091 CA KARA'S PRIDE MISS BETH 425091

OTEC PAA 280 URIÁŠ BLACK TOPANGUS 447000766369031
 OMO ZAA 391 JAMBO 107L 035282047400
 MO 23098 961 CZ LADA TEGRO 133000023098961
 MMO 124835 204 CZ 133000124835204

OOM ZAA 533 MATOUŠ Z RANČIC 23P 326000046312031
 OM AAP 784 PRESTIGE PAVAS 087000562273032
 MOM 959 117 CZ 049117000959

MA 262892 932 CZ /5 ot 087000262892932
 OMM AAP 052 MEWIL ENFORCER 30E 045117000530
 MM 4301 117 CZ HELLA PAVAS 087117004301
 MMM 6057 201 CZ BLACK RIDGE SIMONE 90 C 778068

Vl.užit:nar: 35 kg ve 120d: 250 kg ve 210d: 353 kg v 365d: 554 kg / kříž: 133 cm
 Přírustek od narození: 1419 g / 99 šourek 42 cm
 Věk při ZV 410 dní aktuálně k 17.03.17 hmotnost: 560 kg výška v kříži: 133 cm

PLEMENNÉ HODNOTY								LINEARNÍ HODNOCENÍ									
	pp	ru	pp	ru	TR	KT	OS	UT	Hmot	kříž	TR	KT	OS	UT	CE		
BÝK	PE	103	101	ME	88	113	111	111	110	111							
MATKA	PE	90	100	ME	87	105	92	91	91	89	800	148	28	20	17	7	72
OTEC	PE	116	101	ME	90	120	87	87	89	88	610	136	22	18	17	6	63

HODNOCEN: TR 7 / /10 KT / / OS / / UT Výsledek:

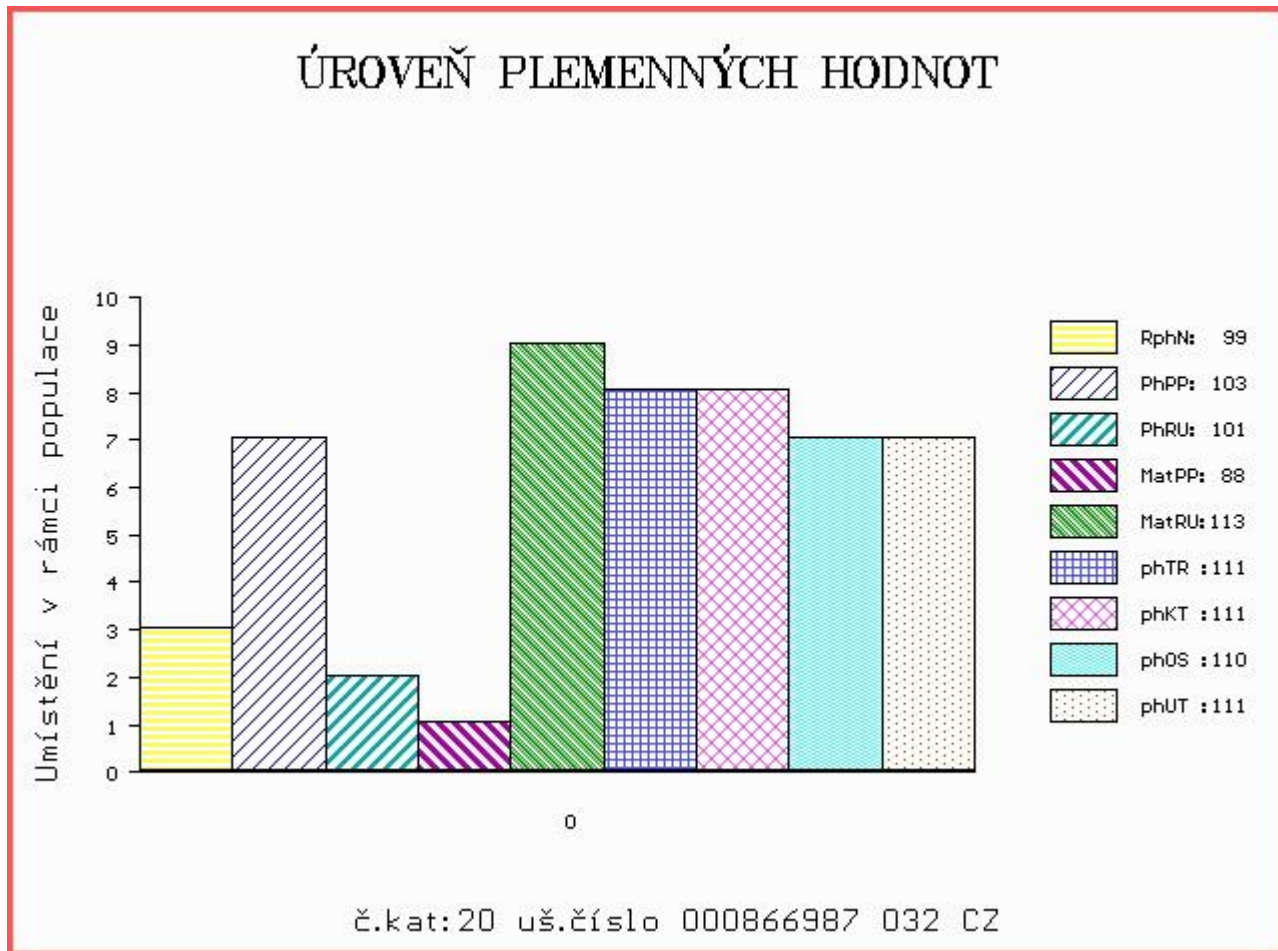

Číslo : **866989 032 CZ CORIN PAVAS** Číslo katalogu 21
 Dat.nar. : 13.03.2016 Plemeno : G100 Aberdeen Angus
 Chovatel : Šumavský angus spol.s r.o.Soběsuky
 Majitel : Šumavský angus spol.s r.o.Soběsuky

OOO ZAA 334 LCHMN SHARPSHOOTER 1369 29AR0172
 OO ZAA 500 LEGENDA 268281117348
 MOO 43672 242 CZ FINESA REBA 2J 096242043672

Otec ZAA 710 RAPID 205000555026053
 OMO ZAA 175 DOUBLE AA BARDOLENE 11'86 624896
 MO 1602 953 CZ KAČKA Z TELECÍ 205000001602953
 MMO 1984 517 CZ AJSHOJ ISMIER 000718/117 72251-0718

OOM 266 940 EARNEST OF TEGSNOSE HNT.U2.20
 OM ZAA 477 TEGSNOSE KARMAN HNT.W11.22
 MOM 88034 214 CZ KATH OF THE MOSS ZAB.P30.16

MA 145370 932 CZ /6 ot 087000145370932
 OMM AAP 052 MEWIL ENFORCER 30E 045117000530
 MM 4314 117 CZ 087117004314
 MMM 952 117 CZ 049117000952

Vl.užit:nar: 36 kg ve 120d: 221 kg ve 210d: 357 kg v 365d: 563 kg / kříž: 135 cm
 Přírustek od narození: 1442 g / 100 šourek 42 cm
 Věk při ZV 409 dní aktuálně k 17.03.17 hmotnost: 568 kg výška v kříži: 135 cm

PLEMENNÉ HODNOTY										LINEARNÍ HODNOCENÍ						
	pp	ru	pp	ru	TR	KT	OS	UT		Hmot	kříž	TR	KT	OS	UT	CE
BÝK	PE	101	121	ME	94	75	110	114	114	115						
MATKA	PE	100	90	ME	99	100	95	85	82	83	901	/ 150	28	23	21	8 80
Otec	PE	103	130	ME	91	62	87	88	88	87	700	/ 134	23	22	22	7 74

HODNOCEN: TR 8 / /10 KT / / OS / / UT Výsledek:

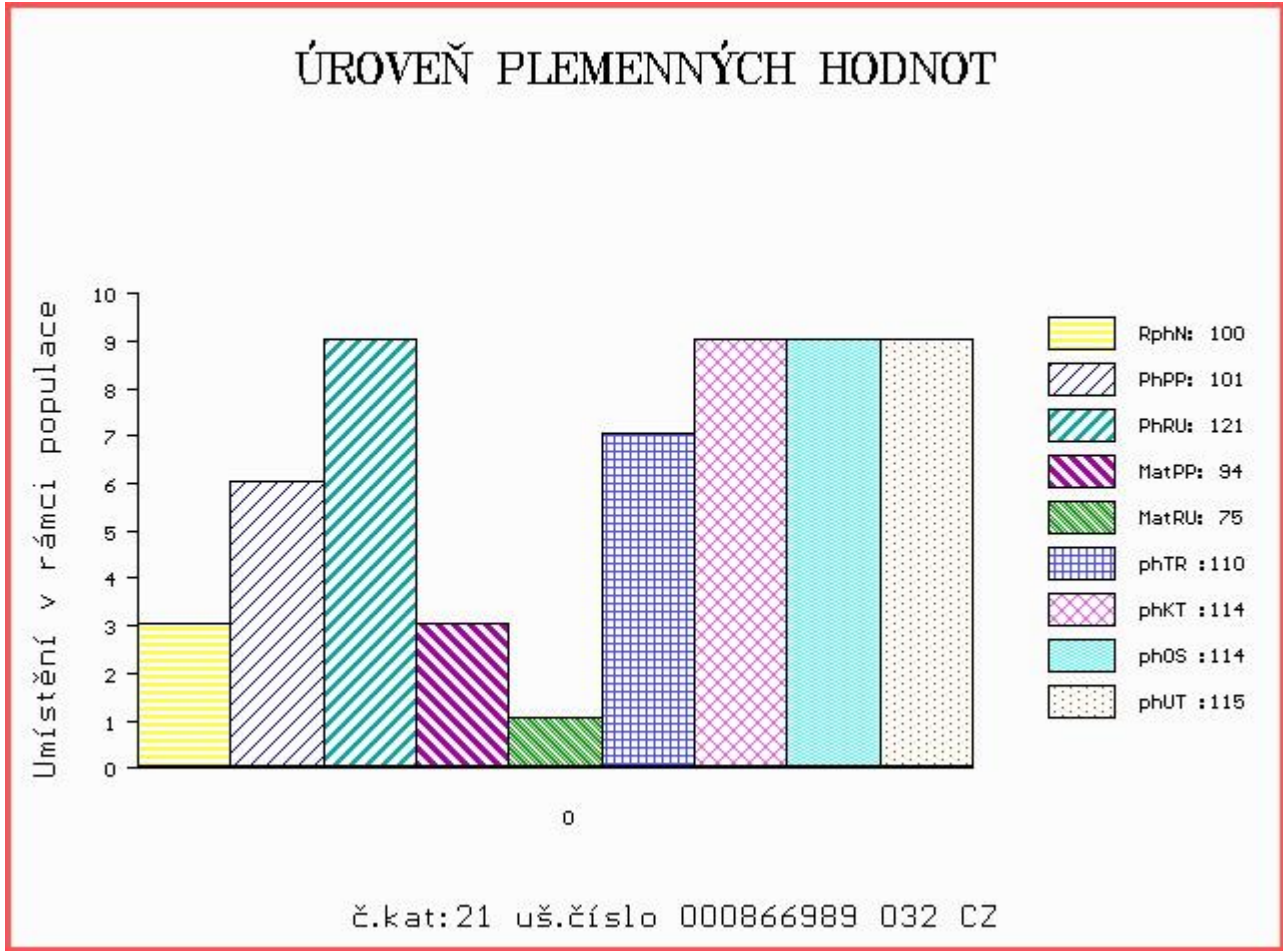

Číslo : **866992 032 CZ COLT PAVAS** Číslo katalogu 22
 Dat.nar. : 13.03.2016 Plemeno : G100 Aberdeen Angus
 Chovatel : Šumavský angus spol.s r.o.Soběsuky
 Majitel : Šumavský angus spol.s r.o.Soběsuky

OOO 265 398 RED LCC HEAVEN OR BUST 1000B 385386
 OO ZAA 283 HAWKINS BRONZE 495436
 MOO 425091 CA KARA'S PRIDE MISS BETH 425091

OTEC PAA 280 URIÁŠ BLACK TOPANGUS 447000766369031
 OMO ZAA 391 JAMBO 107L 035282047400
 MO 23098 961 CZ LADA TEGRO 133000023098961
 MMO 124835 204 CZ 133000124835204

OOM ZAA 500 LEGENDA 268281117348
 OM ZAA 710 RAPID 205000555026053
 MOM 1602 953 CZ KAČKA Z TELECÍ 205000001602953

MA 323836 932 CZ /3 ot 087000323836932
 OMM AAP 242 JAKARTA 035282037036
 MM 117489 306 CZ LUCINKA WILBAR PAVAS 087000117489306
 MMM 6138 201 CZ 045201006138

Vl.užit:nar: 37 kg ve 120d: 254 kg ve 210d: 374 kg v 365d: 586 kg / kříž: 135 cm
 Přírustek od narození: 1504 g / 104 šourek 47 cm
 Věk při ZV 409 dní aktuálně k 17.03.17 hmotnost: 592 kg výška v kříži: 135 cm

PLEMENNÉ HODNOTY										LINEARNÍ HODNOCENÍ								
	pp	ru	pp	ru	TR	KT	OS	UT		Hmot	kříž	TR	KT	OS	UT	CE		
BÝK	PE	107	113	ME	91	101	117	118	117	119								
MATKA	PE	97	125	ME	92	80	101	106	107	104	816	/	146	28	20	20	7	75
OTEC	PE	116	101	ME	90	120	87	87	89	88	610	/	136	22	18	17	6	63

HODNOCEN: TR 8 / /10 KT / / OS / / UT Výsledek:

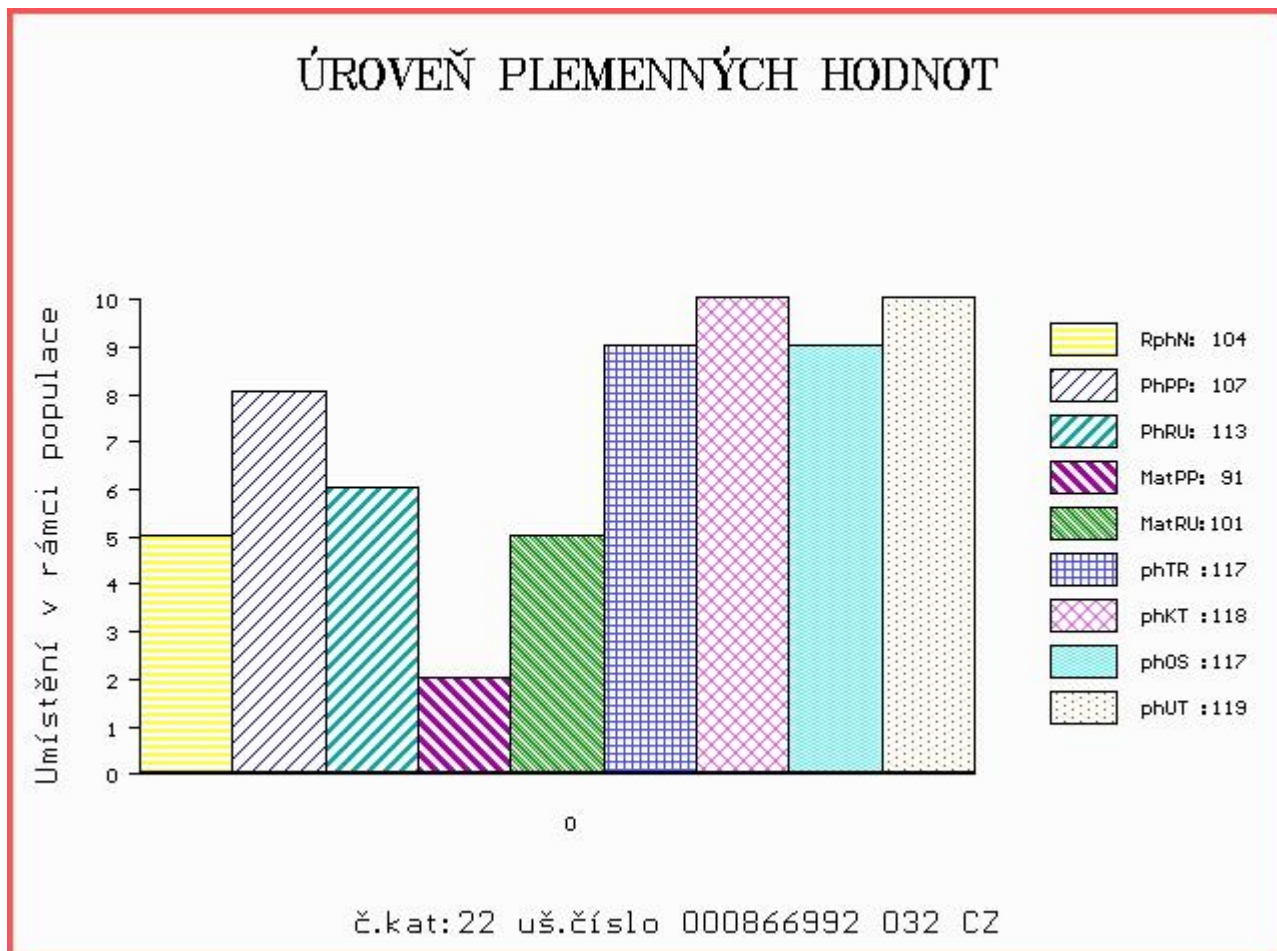

Číslo : **866994 032 CZ COSMO PAVAS** Číslo katalogu 23
 Dat.nar. : 18.03.2016 Plemeno : G100 Aberdeen Angus
 Chovatel : Šumavský angus spol.s r.o.Soběsuky
 Majitel : Šumavský angus spol.s r.o.Soběsuky

OOO 269 957 JEREMY ERIC OF BRIDGEFOOT FBB.X3.23
 OO ZAA 613 IDVIES EURIS B112 540244500112
 MOO 923 UK EURISMEY X9 OF IDVIES FFJ.X9.23

OTEC ZAA 808 TUSCON 205000623621053

OMO ZAA 175 DOUBLE AA BARDOLENE 11'86 624896
 MO 1602 953 CZ KAČKA Z TELECÍ 205000001602953
 MMO 1984 517 CZ AJSHOJ ISMIER 000718/117 72251-0718

OOM AAP 134 MEWIL GOLDIE 3G 045117002771
 OM ZAA 428 KADET 15M 326281130938
 MOM 48152 242 CZ FINESA STORMY 23K 096242048152

MA 323140 961 CZ /7 ot REBEKA TEGRO 133000323140961

OMM ZAA 329 JAPAN 035282037030
 MM 124861 204 CZ JASMÍNA BLACK TEGRO 133000124861204
 MMM 2310 117 CZ 014117002310

Vl.užit:nar: 38 kg ve 120d: 230 kg ve 210d: 367 kg v 365d: 612 kg / kříž: 131 cm
 Přírustek od narození: 1571 g / 112 šourek 43 cm
 Věk při ZV 404 dní aktuálně k 17.03.17 hmotnost: 610 kg výška v kříži: 131 cm

PLEMENNÉ HODNOTY

LINEARNÍ HODNOCENÍ

	pp	ru	ME	pp	ru	TR	KT	OS	UT	Hmot	kříž	TR	KT	OS	UT	CE	
BÝK	PE	94	120	ME	97	98	74	73	75	72							
MATKA	PE	97	123	ME	94	115	111	103	99	102	799	146	28	22	21	8	79
OTEC	PE	94	114	ME	97	82	99	110	117	114	680	138	25	24	24	9	82

HODNOCEN: TR 6 / /10 KT / / OS / / UT Výsledek:

ÚROVEŇ PLEMENNÝCH HODNOT

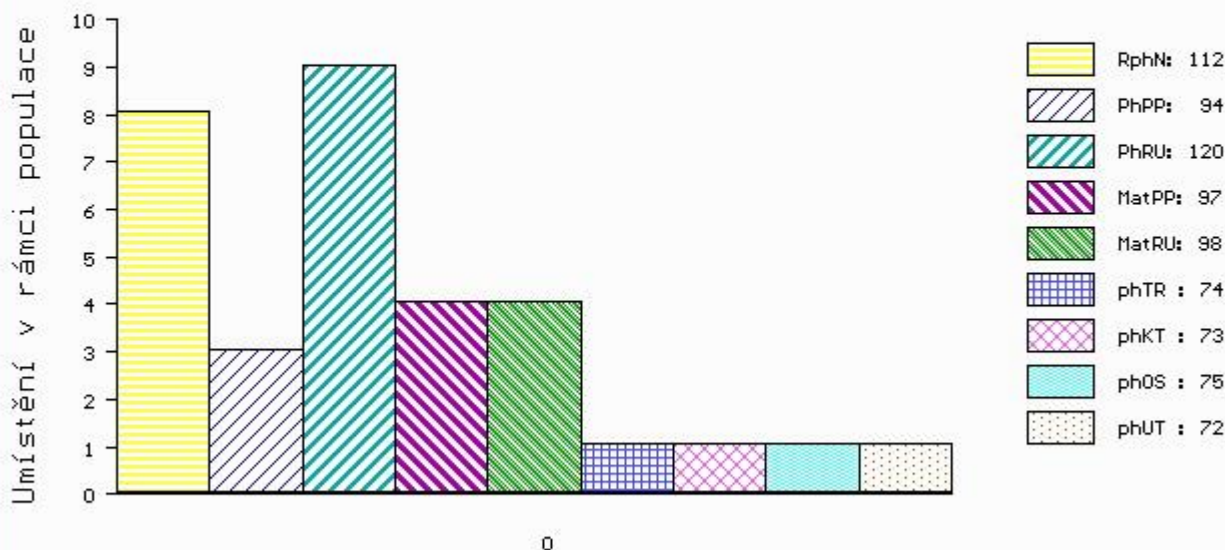

č.kat:23 uš.číslo 000866994 032 CZ

Býci vyřazení před základním výběrem

Číslo : **866974 032 CZ CERES PAVAS** Číslo katalogu 24
 Dat.nar. : 01.03.2016 Plemeno : G100 Aberdeen Angus
 Chovatel : Šumavský angus spol.s r.o.Soběsuky
 Majitel : Šumavský angus spol.s r.o.Soběsuky

OOO 269 957 JEREMY ERIC OF BRIDGEFOOT FBB.X3.23
 OO ZAA 613 IDVIES EURIS B112 540244500112
 MOO 923 UK EURISMEY X9 OF IDVIES FFJ.X9.23

Otec ZAA 808 TUSCON 205000623621053

OMO ZAA 175 DOUBLE AA BARDOLENE 11'86 624896
 MO 1602 953 CZ KAČKA Z TELECÍ 205000001602953
 MMO 1984 517 CZ AJSHOJ ISMIER 000718/117 72251-0718

OOM ZAA 379 JARDA AGROKIWI 040591123329
 OM ZAA 533 MATOUŠ Z RANČIC 23P 326000046312031
 MOM 48154 242 CZ FINESA MARY KT 32K 096242048154

MA 196698 932 CZ /7 ot 087000196698932

OMM AAP 242 JAKARTA 035282037036
 MM 117486 306 CZ LIBRA SIMONE PAVAS 087000117486306
 MMM 104573 306 CZ 087306104573

Vl.užit:nar: 40 kg ve 120d: 208 kg ve 210d: 316 kg v 365d: 488 kg / kříž: 124 cm
 Přírustek od narození: 1202 g / 107 šourek 41 cm
 Věk při ZV 421 dní aktuálně k 17.03.17 hmotnost: 498 kg výška v kříži: 126 cm

PLEMENNÉ HODNOTY

LINEARNÍ HODNOCENÍ

	pp	ru	ME	pp	ru	TR	KT	OS	UT	Hmot	kříž	TR	KT	OS	UT	CE	
BÝK	PE	95	110	ME	95	91	109	107	106	107							
MATKA	PE	96	106	ME	92	100	102	100	96	96	769	143	25	21	20	8	74
Otec	PE	94	114	ME	97	82	99	110	117	114	680	138	25	24	24	9	82

HODNOCEN: TR 3 / / 7 KT / / OS / / UT Výsledek: před ZV-VT

ÚROVEŇ PLEMENNÝCH HODNOT

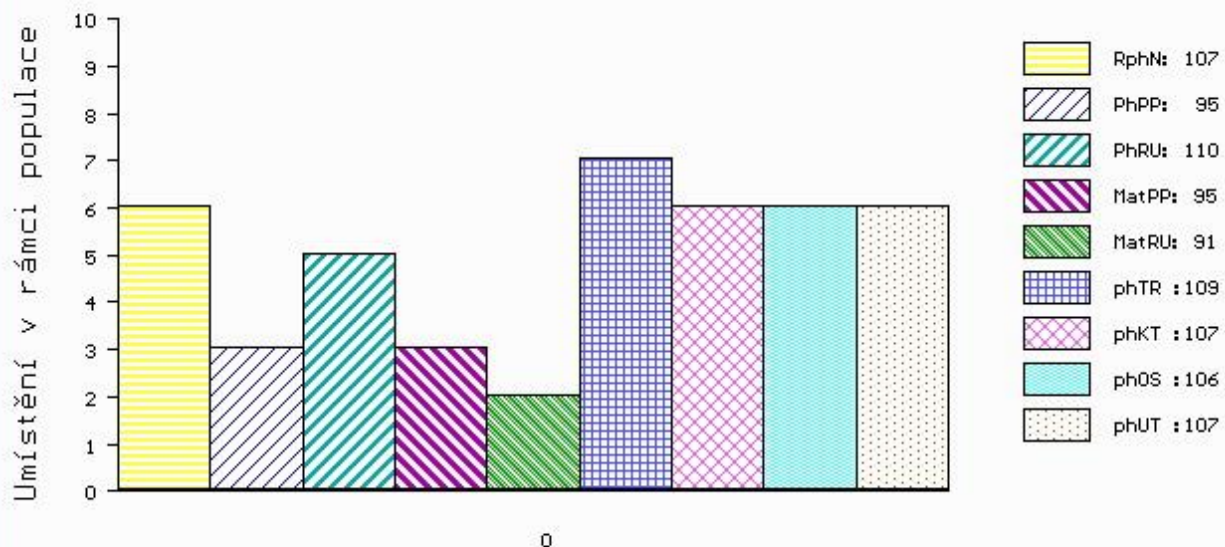

č.kat:24 uš.číslo 000866974 032 CZ



NÁRODNÍ VÝSTAVA HOSPODÁŘSKÝCH ZVÍŘAT MEZINÁRODNÍ VELETRH PRO ŽIVOČIŠNOU VÝROBU



11.-14.5.2017
BRNO – VÝSTAVIŠTĚ



- Národní šampionát masných plemen skotu
- Národní šampionát holštýnského skotu
- Národní šampionát plemen brown swiss a jersey
- Přehlídka českého strakatého skotu
- Předvádění prasat, ovcí a koz s odborným komentářem
- Přehlídka a hodnocení koní s ukázkami jezdeckých sportů
- Včelařská výstava
- Prezentace regionálních potravin
- Prezentace potravin Klasa a Český výrobek

Souběžně probíhají:



www.vystavazvirat.cz
www.animaltech.cz

