

KATALOG ZÁKLADNÍHO VÝBĚRU
dne 30.04.2017
Lainka Bernard, SZ, farma Zdoňov
začátek cca 9,00 hod.

Č. k.	Číslo býčka	OTEC st.reg.	DATUM NAROZENÍ	PLEM	HM. kg	KŘ. cm	Přír.od g	nar. RPH	CHOVATEL
1	716542 052 CZ	ZSI 973	02.10.15	S100	802	140	1426 g	107	Lainka Bernard, SZ, farma Zdoňov
2	716543 052 CZ	ZSI 973	03.10.15	S100	736	142	1304 g	100	Lainka Bernard, SZ, farma Zdoňov
3	716547 052 CZ	ZSI 973	13.11.15	S100	760	140	1462 g	99	Lainka Bernard, SZ, farma Zdoňov
4	716549 052 CZ	ZSI 973	01.12.15	S100	664	140	1306 g	103	Lainka Bernard, SZ, farma Zdoňov
5	716550 052 CZ	ZSI 973	06.12.15	S100	682	136	1363 g	98	Lainka Bernard, SZ, farma Zdoňov
6	716551 052 CZ	ZSI 973	10.12.15	S100	685	136	1379 g	98	Lainka Bernard, SZ, farma Zdoňov
7	716552 052 CZ	ZSI 973	20.12.15	S100	620	138	1265 g	99	Lainka Bernard, SZ, farma Zdoňov
8	716553 052 CZ	ZSI 973	26.12.15	S100	720	138	1513 g	102	Lainka Bernard, SZ, farma Zdoňov
9	716554 052 CZ	ZSI 973	06.01.16	S100	660	137	1398 g	98	Lainka Bernard, SZ, farma Zdoňov
10	716556 052 CZ	ZSI 973	18.01.16	S100	580	135	1262 g	99	Lainka Bernard, SZ, farma Zdoňov
11	716557 052 CZ	ZSI 973	23.01.16	S100	608	136	1328 g	99	Lainka Bernard, SZ, farma Zdoňov
12	716559 052 CZ	ZMS 284	14.03.16	S100	578	139	1458 g	101	Lainka Bernard, SZ, farma Zdoňov

Býci vyřazení před základním výběrem

Č. k.	Číslo býčka	OTEC st.reg.	Datum narození	Plem.	Body VT HM	CHOVATEL	Důvod vyřazení
13	716548 052 CZ	ZSI 973	21.11.15	S100	2 6	Lainka Bernard, SZ, farma Zdoňo	před ZV-VT

Plemenné hodnoty uvedené v katalogu jsou spočítány k 31.3.2017



Termíny základních výběrů a dražeb v roce 2017

II. turnus - Býci narození 1.10.2015 - 31.3.2016 na OPB a OCH

Den	Datum	Začátek *	OPB , chovatel	Ks	Plemena	Dražba
Pondělí	10.4.2017	8,00	OPB Benešov	73	CH	hodinu po skončení ZV
Úterý	11.4.2017	9,00	OPB Benešov	33	LI	hodinu po skončení ZV
		15,00	Niemiec Czeslaw,Dolní Žukov	3	LI	x
		16,00	Ševčík Jiří,Jerlochovice	1	MS	x
		16,30	VFU Brno ŠZP Nový Jičín	6	LI	x
Středa	12.4.2017	9,00	OPB Benešov	24	AA,BA	hodinu po skončení ZV
		14,00	Vsacko Hovězí,a.s.	10	MS	x
		15,00	Olšava eko s.r.o.Sehradice	8	AA	x
		16,30	ZEMASPOL odbyt s.r.o.Uherský Brod	6	MS	x
		17,30	Dolňácko a.s.Hluk	2	BA	x
Čtvrtek	13.4.2017	9,00	OPB Osík	49	CH	hodinu po skončení ZV
		15,00	Lux Jiří,Vlkov	3	CH	x
		16,00	Šeda J.,Helvíkovice	4	LI	x
		17,00	Avena s.r.o.Dlouhá Třebová	2	LI	x
		17,30	Fišar Filip,Lhotka	3	LI	x
Pátek	14.4.2017	x	Statní svátek	x	x	x
Sobota	15.4.2017	x	X	x	x	x
Neděle	16.4.2017	x	x	x	x	x
Pondělí	17.4.2017	x	Statní svátek	x	x	x
Úterý	18.4.2017	9,00	OPB Osík	26	AA,HE,PP,GS	hodinu po skončení ZV
		15,00	Slavík Leoš,Mokryšov	1	CH	x
		17,00	Mimra Pavel,Mgr.,Slatina	3	MS	x
Středa	19.4.2017	9,00	OPB Cunkov	50	CH,LI	hodinu po skončení ZV
		15,30	Farma Karel Dvořák s.r.o.	3	LI	x
		17,00	Bartůněk Karel,Přílepov	3	HE	x
Čtvrtek	20.4.2017	9,00	OPB Cunkov	46	AA	hodinu po skončení ZV
		15,30	Žižala Josef ml.,Úročnice	5	MS	x
		16,30	Pokorný Martin,Postupice	1	LI	x
		17,30	IMOPA, a.s.Olbramovice	1	UU	x
Pátek	21.4.2017	9,00	OPB Cunkov	44	MS,BA,PP,UU,SA,HE,BM	hodinu po skončení ZV
		15,00	Heráň Jan,Radič	1	CH	x
		16,00	Bouda Petr ing.,Voděrádky	3	CH	x
		17,30	Zobal Vlastimil ml.,Bor u Březnice	5	CH	x
Sobota	22.4.2017	8,00	Mendelova univerzita Brno-ŠZP Žabčice	1	PP	x
		9,00	Agrochyt s.r.o.Mohelno	1	MS	x
		11,30	Poláková Zdenka,Dolní Libochová	3	MS	x
		12,30	Hatlák Vlastimil,Meziboří	11	CH	x
		14,30	Statek Mitrov,a.s.	11	AA	x
		15,30	Hrtús Miroslav,Mírovka	2	BA	x
		16,00	ZD Pozovice	14	CH	x
Neděle	23.4.2017	8,00	TEGRO s.r.o.,Těšenov	15	AA	x
		10,30	Šašek Vladimír,ing.,Rantířov	16	AA	x
		13,30	Dvořák Josef,ing.,Telecí	9	AA	x
		16,00	VETLABFARM s.r.o.Jakubovice	12	AA	x

<i>Den</i>	<i>Datum</i>	<i>Začátek *</i>	<i>OPB , chovatel</i>	<i>Ks</i>	<i>Plemena</i>	<i>Dražba</i>
Pondělí	24.4.2017	8,00	<i>FARMA VAJGLOV,a.s.Vajglov</i>	2	MS	x
		9,00	<i>OPB Janovice</i>	27	MS,CH,HE,AA	<i>hodinu po skončení ZV</i>
		14,30	<i>AGRO A.R.W.,s.r.o.Stará Červená Voda</i>	3	MS	x
		15,00	<i>Reinold Manfred,Stará Červená Voda</i>	2	MS	x
		15,30	<i>Nátr Jiří,Černá Voda</i>	3	CH	x
Úterý	25.4.2017	9,00	<i>OPB Osík</i>	32	LI,BA,MS	<i>hodinu po skončení ZV</i>
		15,00	<i>Paďour Leopold,Lukavice</i>	1	BA	x
		16,00	<i>Farma Kaliště s.r.o.Č.Libchavy</i>	9	LI	x
Středa	26.4.2017	8,00	<i>Nejdl Martin,Kvaslice</i>	4	AA	x
		9,00	<i>OPB Měcholupy</i>	58	MS,AA,BA,CH	<i>hodinu po skončení ZV</i>
		13,00	<i>Krompaský Hubert, Kratice</i>	1	MS	x
		16,00	<i>Šumavský angus spol.s r.o.Soběsuky</i>	24	AA	x
		19,00	<i>Kubík Dušan,Třebčice</i>	1	HE	x
Čtvrtek	27.4.2017	9,00	<i>OPB Kundratice</i>	34	CH	<i>hodinu po skončení ZV</i>
		14,30	<i>OPB H.Jadruž</i>	21	CH	<i>hodinu po skončení ZV</i>
		16,30	<i>Chlupáčková Hana,Ing.,Ležnice</i>	3	MS	x
		18,00	<i>Vaňousek Vladimír,farma Javorná</i>	6	MS,SA	x
Pátek	28.4.2017	9,00	<i>OPB Kundratice</i>	37	MS,AA,LI	<i>hodinu po skončení ZV</i>
		14,30	<i>OPB H.Jadruž</i>	9	MS	<i>hodinu po skončení ZV</i>
		17,00	<i>Nečtinská zemědělská a.s.</i>	42	LI	x
Sobota	29.4.2017	9,00	<i>Placanda Jakub,Křenovice</i>	8	MS	
		10,30	<i>Šebelka Milan,SZ,Rančice</i>	4	AA	
		12,00	<i>Statek Branná spol.s r.o.</i>	1	LI	
		13,00	<i>Tájek Jaroslav,Zvíkov</i>	1	CH	
		15,00	<i>Farka Martin,Todně</i>	13	LI,UU	
		17,00	<i>Lepša Vladimír,Pěčín</i>	10	AA	
Neděle	30.4.2017	9,00	<i>Lainka B.,farma Zdoňov</i>	13	MS	
		11,00	<i>Zuzánek J.,ing,Bernartice</i>	5	CH,MS	
		13,30	<i>Karsit Agro a.s., Dubenec</i>	5	CH	
Pondělí	1.5.2017	8,00	<i>Antoš Jiří,Kopidlno</i>	2	CH	
		9,00	<i>LOUDY s.r.o.Seletice</i>	1	PI	
		10,00	<i>Farma Limousin s.r.o. Rožd'alovice</i>	3	LI	
		10,30	<i>Montážně obchodní firma s.r.o.,B.Mlýn</i>	29	LI,GS,PP,UU	
		16,00	<i>Hodbod' Gustav,Libštát</i>	2	GS	
Úterý	2.5.2017	8,00	<i>OPB Kamenná</i>	72	MS,PI	<i>hodinu po skončení ZV</i>
		18,00	<i>Konvalinka Libor,J.Pavlovice</i>	3	CH	x
Středa	3.5.2017	9,00	<i>DV Batelov</i>	7	CH	x
		11,30	<i>Habr František ml.,SZ,Báňovice</i>	12	MS	x
		15,00	<i>Egert Jiří,ing.,Lomnice n.Lužnicí</i>	5	AA	x
		16,00	<i>Klusáček Stanislav, Suchdol nad Lužnicí</i>	1	LI	x
		17,00	<i>Faktor Jaroslav,Rychnov nad Malší</i>	2	CH	x
		18,00	<i>Šedivý Jan,Smrhov</i>	1	MS	x
		19,00	<i>Opekar Jan,Chodeč</i>	5	AA	x
Čtvrtek	4.5.2017	8,00	<i>ZD Brloh</i>	18	AA,MS	x
		11,00	<i>Hodina František,Ing.,Záblatí</i>	5	LI,MS	x
		12,30	<i>Vondrušková Věra,Protivec</i>	3	SA	x
		13,30	<i>Valenta Petr,Budyně</i>	8	MS	x
		14,30	<i>Krejcar David,Těšínov</i>	1	SA	x
		15,00	<i>Kofroň Jan,Ing.,Radhostice</i>	21	AA	x
		17,00	<i>Statek Kašperské Hory s.r.o.</i>	4	MS	x

<i>Den</i>	<i>Datum</i>	<i>Začátek *</i>	<i>OPB , chovatel</i>	<i>Ks</i>	<i>Plemena</i>	<i>Dražba</i>
Pátek	5.5.2017	9,00	<i>Kubal Petr, Podmokly</i>	3	MS	x
		9,30	<i>Kubal Radek, Albrechtice</i>	6	LI	x
		11,00	<i>Zelený Jiří, Drouhaveč</i>	9	MS, HE	x
		14,00	<i>Maletická farma s.r.o.</i>	3	CH	x
		16,00	<i>Diviš Miroslav, Láz</i>	4	LI, MS	x
Sobota	6.5.2017	9,00	<i>Skalický J., Libnov</i>	20	AA	x
		13,00	<i>Danko Jan - DASO spol. s.r.o.</i>	13	CH	x
		15,00	<i>Dvorská Pavlína, Teplá</i>	2	CH	x
		16,00	<i>Tůma Oldřich, Mariánské Lázně</i>	1	AA	x
		16,15	<i>Tůmová Anna ing., M. Lázně</i>	1	AA	x
		18,00	<i>Šuranský Jaroslav, Otín, Planá u M.L.</i>	8	MS, CH	x
Neděle	7.5.2017	8,00	<i>Valenta Jiří, Ing., Tuněchody</i>	6	AA	x
		9,30	<i>Vacík Václav ml., Roupov</i>	12	GA, SS	x
		11,00	<i>Žaloudek Roman, Ptenín</i>	6	SS	x
		13,00	<i>Karpenková Natalija, Dubský Mlýn</i>	1	BA	x
		14,00	<i>Agrospol Holding s.r.o.</i>	1	SA	x
		15,00	<i>Černý Josef Ing., Raková</i>	3	CH	x
Pondělí	8.5.2017	x	x	x	x	x
Úterý	9.5.2017	9,00	BRNO			x
Středa	10.5.2017	9,00	BRNO			x
Čtvrtek	11.5.2017	9,00	BRNO			x
Pátek	12.5.2017	9,00	BRNO			x
Sobota	13.5.2017	9,00	BRNO			x
Neděle	14.5.2017	9,00	BRNO			x
Pondělí	15.5.2017	x	x	x	x	x
Úterý	16.5.2017	9,00	<i>Šilhanová Marie, Nová Ves</i>	1	MS	x
		11,00	<i>Šťastný Antonín, SZ, Vědlice</i>	11	BA	x
		13,00	<i>Hromas Jan, Stvolínky</i>	3	AA	x
		15,00	<i>Pícek Milan, Pavlín Dvůr</i>	2	AA	x
Středa	17.5.2017	9,00	<i>Zemědělská společnost Blšany</i>	8	MS	
		11,00	<i>Kejř Jiří, Všestudy</i>	2	CH	
		12,30	<i>Loos Adolf, Hora Svaté Kateřiny</i>	1	LI	
		13,00	<i>Karban Kamil, Lhenice</i>	3	CH	
		15,30	<i>Družstvo vlastníků Libeň - Vtelno</i>	5	CH	
		16,00	<i>Pauzr Bohuslav, Osinalice</i>	2	AA	
				1235		

*začátky ZV u chovatelů jsou orientační



Vysvětlivky ke zkratkám ve jménech v katalogu :

ET	- býček narozen po embryotrasferu
RED	- zbarvení red angus
P,V	- bezrohý / volný roh - heterozygot (MS,CH,LI,BA)
PP	- bezrohý – homozygot stanoven testem DNA (MS,CH,LI,BA)
R	- rohatý (MS)
+/+	- homozygot s alelami způsobujícími běžné osvalení (GS)
+ /MH	- heterozygot s jednou alelou podmiňující dvojí osvalení (GS)
MH/MH	- homozygot - obě alely podmiňující dvojí osvalení (GS – oddíl „B“ PK)

U matek plemene BA

Třída	Výška kříž (cm)	Hmotnost (kg)	RPH přímý efekt	RPH mat. efekt	RPH osvalení
SE	147 a více	800 a více	105 a vic	103 a vic	103 a vic
EC	147 a více	800 a více	105 a vic	pod 103	103 a vic
EM	147 a více	800 a více	pod 105	103 a vic	pod 103
CM	pod 147	pod 800	105 a vic	103 a vic	103 a vic
C1	pod 147	pod 800	105 a vic	pod 103	103 a vic
M1	pod 147	pod 800	pod 105	103 a vic	pod 103

Popisky grafu úrovně plemenných hodnot

Jednotlivé plemenné hodnoty jsou rozděleny do pásem na základě výpočtu kvantilu normálního rozložení, které udávají, jak si konkrétní jedinec stojí v porovnání s průměrem populace plemenných býčků odchovaných v období 2012 – 2017.

pásma	Pozice býka v rámci populace	zkratka	Popis údaje v grafu
10	býk patří hodnotou RPH do 10 % nejlepších býků v daném ukazateli	<i>RphT</i>	RPH pro přírůstek v testu
9	býk patří hodnotou RPH do 20 % nejlepších býků v daném ukazateli	<i>RphN</i>	RPH pro životní přírůstek
8	býk patří hodnotou RPH do 30 % nejlepších býků v daném ukazateli	<i>RpPP</i>	RPH pro přímý efekt porody
7	býk patří hodnotou RPH do 40 % nejlepších býků v daném ukazateli	<i>RpRU</i>	RPH pro přímý efekt růst
6	býk patří hodnotou RPH do 50 % nejlepších býků v daném ukazateli	<i>MatPP</i>	RPH pro maternální efekt porody
5	býk patří hodnotou RPH do průměru býků v daném ukazateli	<i>MatRU</i>	RPH pro maternální efekt růst
4	býk patří hodnotou RPH do 60 % nejlepších býků v daném ukazateli	<i>phTR</i>	RPH pro lineární hodnocení těl. rámce
3	býk patří hodnotou RPH do 70 % nejlepších býků v daném ukazateli	<i>phKT</i>	RPH pro lineární hodnocení kap. těla
2	býk patří hodnotou RPH do 80 % nejlepších býků v daném ukazateli	<i>phOS</i>	RPH pro lineární hodnocení osvalení
1	býk patří hodnotou RPH do 90 % nejlepších býků v daném ukazateli	<i>phUT</i>	RPH pro lineární hodnocení užit. typ

Hlavní selekční kritéria pro výběr do plemnitby na OPB a odchovu u chovatele

Hlavním selekčním kritériem bude pouze lineární hodnocení při základním výběru.

Důvody vyřazení před základním výběrem

- hodnocení tělesného rámce (1,2,3 body dle parametrů daného plemene)
- hodnocení bodů za hmotnost v 365 dnech (1,2,3 body dle parametrů daného plemene)
- nepředvedení býka k základnímu výběru na ohlávce nebo na vodící tyči
- na základě rozhodnutí majitele býka o jeho vyřazení
- zdravotní důvody (displazie varlat, apod.)

Důvody vyřazení při základním výběrem

- hodnocení délky těla (1,2,3 body dle parametrů daného plemene)
- hodnocení ukazatelů kapacity těla (1,2,3 body dle parametrů daného plemene)
- hodnocení ukazatelů osvalení (1,2,3 body dle parametrů daného plemene)
- hodnocení užitkové typu (1,2,3 body dle parametrů daného plemene)
- závažné vady exteriéru při základním výběru
- neodpovídající funkčnost končetin při základním výběru
- zdravotní důvody (displazie varlat, apod.)

Reklamační řád pro základní výběry býků

Majitel odchovávaného býčka má právo podat reklamaci proti rozhodnutí výběrové komise (ČSCHMS). Tato reklamační může mít písemnou nebo ústní formu. Po skončení základního výběru býků vyzve předseda výběrové komise k podání případných protestů (reklamací). Reklamační se podává nejpozději do 60-ti minut od výzvy předsedy výběrové komise. Reklamační se podává předsedovi výběrové komise. Jménem majitele býka může jednat také zástupce OPB. Po vznesení reklamační následuje nové předvedení býka. Reklamační je podmíněna složením nevratné kauce 1000 Kč, přičemž polovina z této částky je určena pro provozovatele OPB a polovina pro ČSCHMS. Tato kauce musí být složena okamžitě v hotovosti v době podání reklamační předsedovi výběrové komise.

V případě shodného verdiktu výběrové komise a majitele býka je platný tento shodný verdikt.

V případě neshody mezi verdiktem výběrové komise a majitelem býka bude proveden nový základní výběr. Provedení nového základního výběru je podmíněno složením kauce 5000 Kč za každého reklamovaného býka. Kauce se skládá na účet ČSCHMS nejpozději do 10-ti kalendářních dnů ode dne provedení základního výběru. V případě, že nebudou peníze připsány na účet v daném termínu, platí původní verdikt výběrové komise a reklamační se dále neřeší. Nový základní výběr se uskuteční do 30-ti dnů od sporného výběru na místě, kde byla podána reklamační, pokud se obě strany nedohodnou jinak. Většinové složení komise nesmí být totožné se složením komise, která vynesla sporný verdikt. O složení komise rozhoduje ČSCHMS po dohodě s příslušným chovatelským klubem a Radou PK daného plemene. O závěru nového základního výběru je sepsán nový výběrový protokol. Proti tomuto rozhodnutí se již nelze dále odvolat. V případě, že je potvrzeno původní rozhodnutí výběrové komise, propadá kauce ve prospěch ČSCHMS, v opačném případě se vrací majiteli býka do 10-ti kalendářních dnů od provedení nového základního výběru. Náklady spojené s novým základním výběrem nese strana, která při svém rozhodnutí či jednání nebyla v právu.

V každém případě se o reklamaci vede písemný zápis. Rozhodnutí výběrové komise se váže ke konkrétnímu zvířeti v konkrétním čase a není možno se na něj odvolávat v případných následných sporech. Schváleno výborem ČSCHMS dne 21.3.2006 v Hradištku pod Medníkem, změny schváleny VČS dne 6.9.2007.



Sekretariát: ČSCHMS Praha Těšnov 17 11705 Praha 1 Mobil : +420 724 007 860 Telefon : +420 221 812 865 E-mail : info@cschms.cz	Ředitel PK <i>Kopecký Jan</i> Osík 201 569 67 Osík u Litomyšle Mobil : +420 724 007 862 Telefon : +420 461 612 809 E-mail : kopecvk@cschms.cz	Adresa PK <i>Honová Nina</i> Osvoboditelů 35/9 410 02 Lovosice Mobil : +420 724 073 641 E-mail : honova@cschms.cz
---	--	--

Číslo : 716542 052 CZ BOREC ZE ZDOŇOVA PP Číslo katalogu 1
 Dat.nar. : 02.10.2015 Plemeno : S100 Masný simentál
 Chovatel : Lainka Bernard, SZ, farma Zdoňov
 Majitel : Lainka Bernard, SZ, farma Zdoňov

OOO ZSI 069 BAR 5 PAYMASTER 1334D P299385-KN
 OO ZSI 188 VINGEGAARD ROCKY P 41524-00877
 MOO 4152400467 DK VINGEGAARD HEIDI ET P 41524-00467

Otec ZSI 973 ROBBIE PP 06.654 03847
 OMO EXM 001 EXODUS PP 09.346 60418
 MO 665181943 DE GLORIA P 06.651 81943
 MMO 665140118 DE P 06.651 40118

OOM ZSI 400 HEDETOFT UNITED P 80185-00096
 OM 280 980 ULI VOM GROSEN BRUCH P 15.035 58738
 MOM 1503502552 DE DORIS P 15.035 02552

MA 1501763968 DE /1 ot TANJA P 15.017 63968
 OMM 280 981 LUTHER P 15.028 85514
 MM 1504612262 DE P 15.046 12262
 MMM 1502678349 DE LENA P 15.026 78349

Vl.užit:nar: 45 kg ve 120d: 213 kg ve 210d: 351 kg v 365d: 552 kg / kříž: 0 cm
 Přírustek od narození: 1426 g / 107 šourek 45 cm
 Věk při ZV 576 dní aktuálně k 16.03.17 hmotnost: 802 kg výška v kříži: 140 cm

PLEMENNÉ HODNOTY										LINEARNÍ HODNOCENÍ								
	pp	ru	ME	pp	ru	TR	KT	OS	UT	Hmot	kříž	TR	KT	OS	UT	CE		
BÝK	PE	96	123	ME	100	95	83	75	88	86								
MATKA	PE	97	106	ME	104	98	101	106	110	110	710	/	140	24	19	18	7	68
Otec	PE	86	119	ME	91	99	98	107	109	106	859	/	148	25	21	20	7	73

HODNOCEN: TR 4 / / 8 KT / / OS / / UT Výsledek:

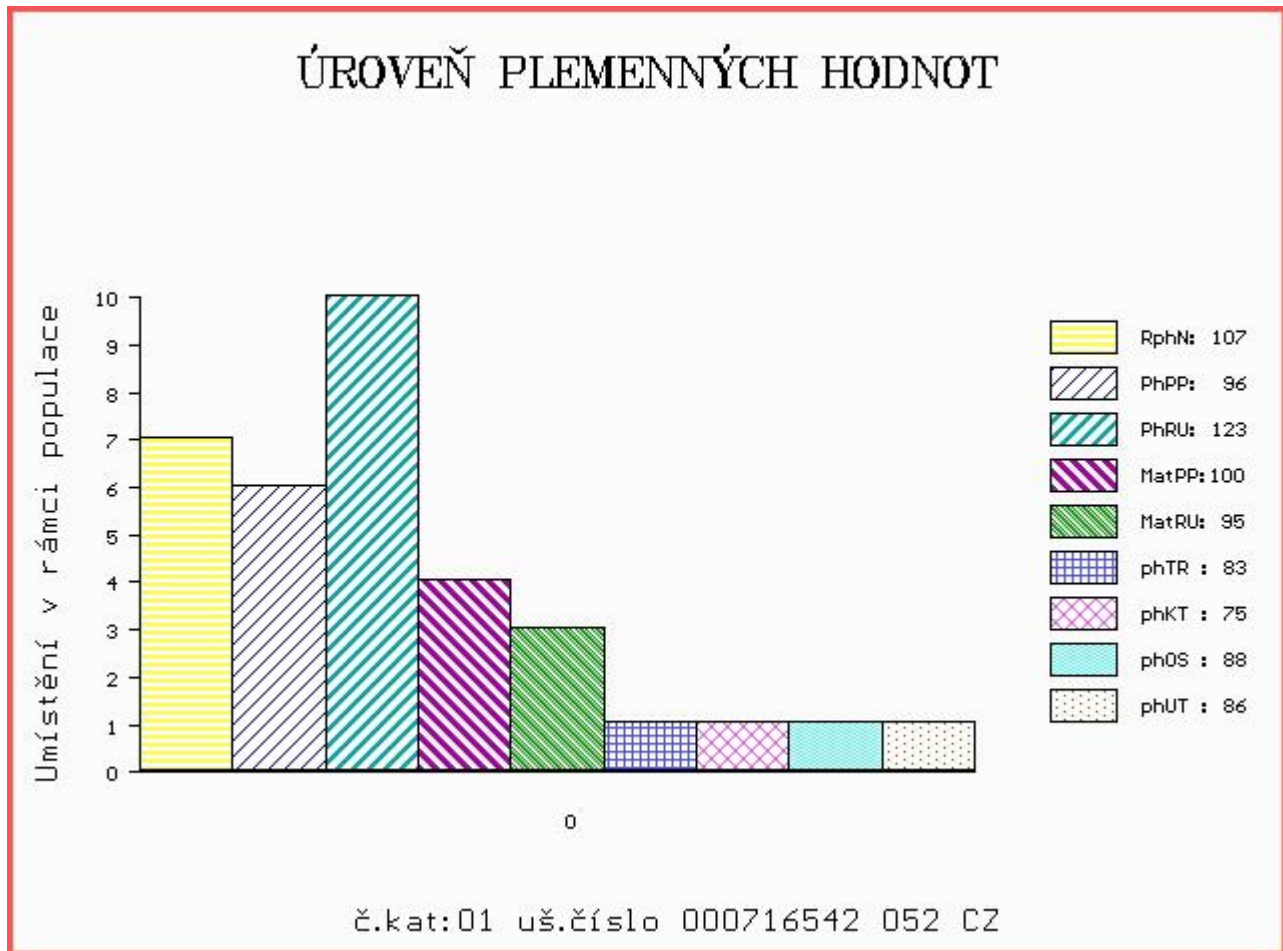

Číslo : 716543 052 CZ BARNYI ZE ZDOŇOVA PP Číslo katalogu 2
 Dat.nar. : 03.10.2015 Plemeno : S100 Masný simentál
 Chovatel : Lainka Bernard, SZ, farma Zdoňov
 Majitel : Lainka Bernard, SZ, farma Zdoňov

OOO ZSI 069 BAR 5 PAYMASTER 1334D P299385-KN
 OO ZSI 188 VINGEGAARD ROCKY P 41524-00877
 MOO 4152400467 DK VINGEGAARD HEIDI ET P 41524-00467

OTEC ZSI 973 ROBBIE PP 06.654 03847
 OMO EXM 001 EXODUS PP 09.346 60418
 MO 665181943 DE GLORIA P 06.651 81943
 MMO 665140118 DE P 06.651 40118

OOM 280 665 OTBERT P 15.037 33821
 OM 280 805 OTTAWA PP 15.059 42989
 MOM 1505910955 DE ROSA P 15.059 10955

MA 1501624699 DE /1 ot URTE VOM GROSEN BRUCH P 15.016 24699
 OMM 266 945 HARKAWAY TRAPPER 23W PT155453
 MM 115281368 DE URSA LASS P 01.152 81368
 MMM 1770100731 DK LANGO URSULA P 17701-00731

Vl.užit:nar: 45 kg ve 120d: 217 kg ve 210d: 340 kg v 365d: 540 kg / kříž: 0 cm
 Přírustek od narození: 1304 g / 100 šourek 43 cm
 Věk při ZV 575 dní aktuálně k 16.03.17 hmotnost: 736 kg výška v kříži: 142 cm

PLEMENNÉ HODNOTY										LINEARNÍ HODNOCENÍ						
	pp	ru	pp	ru	TR	KT	OS	UT		Hmot	kříž	TR	KT	OS	UT	CE
BÝK	PE	101	113	ME	97	100	82	78	91	88						
MATKA	PE	108	98	ME	103	105	89	82	94	92	650 /	140	22	19	18	6 65
OTEC	PE	86	119	ME	91	99	98	107	109	106	859 /	148	25	21	20	7 73

HODNOCEN: TR 5 / / 8 KT / / OS / / UT Výsledek:

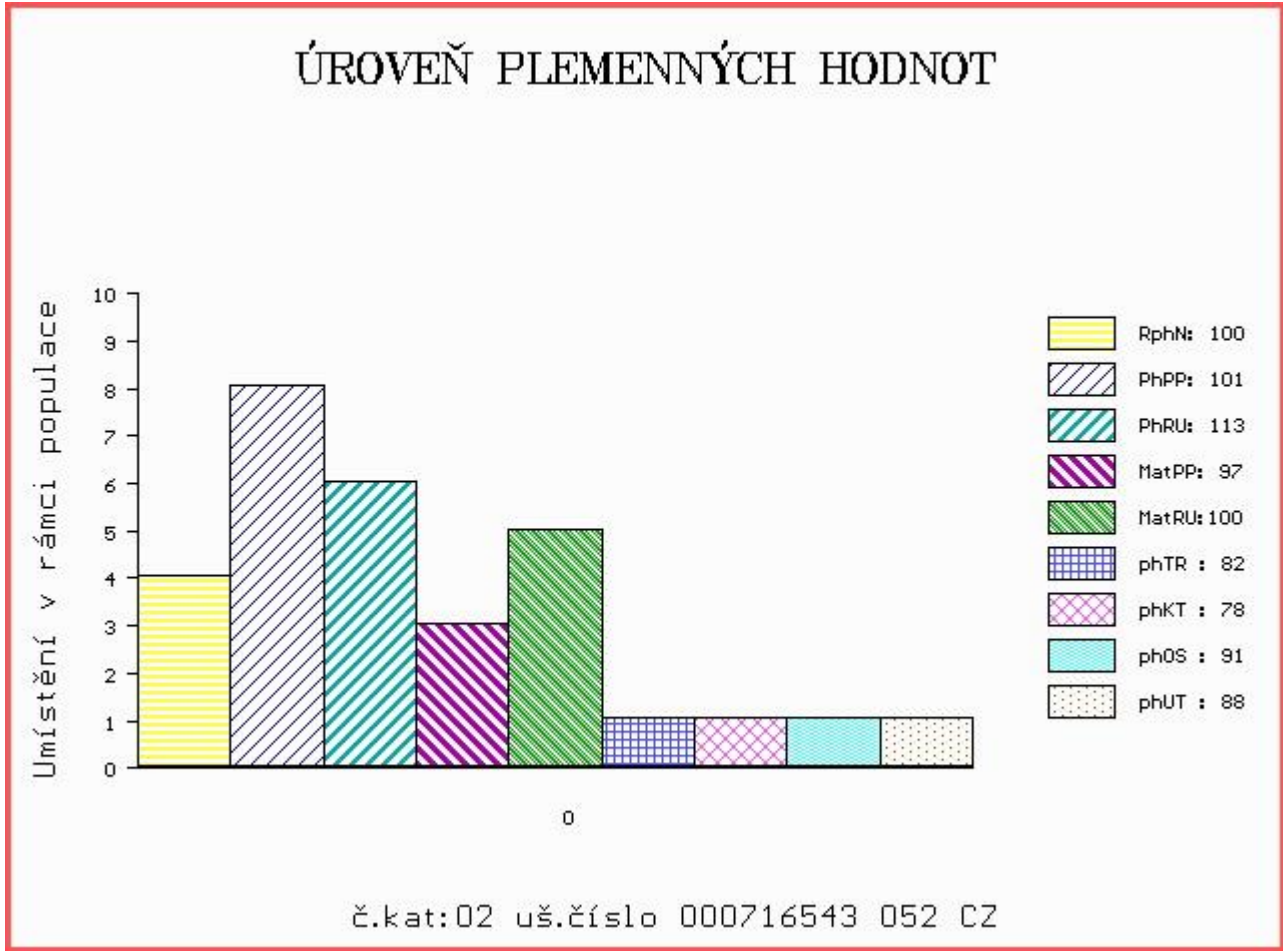

Číslo : 716547 052 CZ BOCUS ZE ZDOŇOVA V Číslo katalogu 3
 Dat.nar. : 13.11.2015 Plemeno : S100 Masný simentál
 Chovatel : Lainka Bernard, SZ, farma Zdoňov
 Majitel : Lainka Bernard, SZ, farma Zdoňov

OOO ZSI 069 BAR 5 PAYMASTER 1334D P299385-KN
 OO ZSI 188 VINGEGAARD ROCKY P 41524-00877
 MOO 4152400467 DK VINGEGAARD HEIDI ET P 41524-00467

Otec ZSI 973 ROBBIE PP 06.654 03847
 OMO EXM 001 EXODUS PP 09.346 60418
 MO 665181943 DE GLORIA P 06.651 81943
 MMO 665140118 DE P 06.651 40118

OOM 000 KALLY MB SIMMENTAL P 15.036 51675
 OM 280 977 KARL VOM UCHTETAL P 15.008 05495
 MOM 1500706985 DE FLORA P 15.007 06985

MA 1501945330 DE /2 ot KARINA P 15.019 45330
 OMM 280 978 LEON P 15.023 45014
 MM 1500824309 DE KATRIN 15.008 24309
 MMM 1500671557 DE FR.KAISER P 15.006 71557

Vl.užit:nar: 45 kg ve 120d: 199 kg ve 210d: 307 kg v 365d: 569 kg / kříž: 131 cm
 Přírustek od narození: 1462 g / 99 šourek 46 cm
 Věk při ZV 534 dní aktuálně k 16.03.17 hmotnost: 760 kg výška v kříži: 140 cm

PLEMENNÉ HODNOTY										LINEARNÍ HODNOCENÍ						
	pp	ru	ME	pp	ru	TR	KT	OS	UT	Hmot	kříž	TR	KT	OS	UT	CE
BÝK	PE	90	116	ME	98	97	96	92	102	100						
MATKA	PE	97	94	ME	99	105	88	81	93	91	775	145	26	19	19	7 71
Otec	PE	86	119	ME	91	99	98	107	109	106	859	148	25	21	20	7 73

HODNOCEN: TR 5 / / 9 KT / / OS / / UT Výsledek:

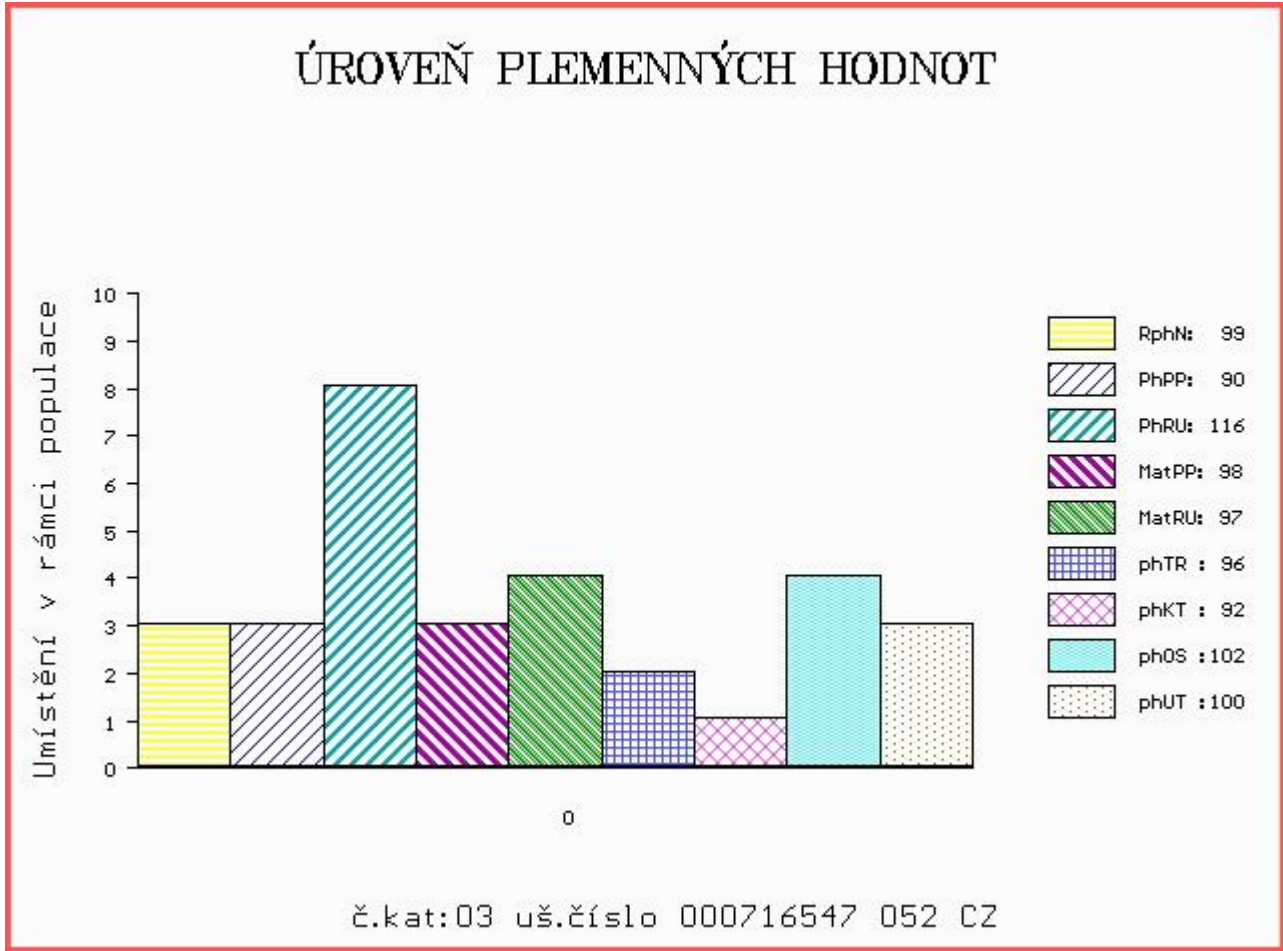

Číslo : 716549 052 CZ BIKAVER ZE ZDOŇOVA PP Číslo katalogu 4
 Dat.nar. : 01.12.2015 Plemeno : S100 Masný simentál
 Chovatel : Lainka Bernard, SZ, farma Zdoňov
 Majitel : Lainka Bernard, SZ, farma Zdoňov

OOO ZSI 069 BAR 5 PAYMASTER 1334D P299385-KN
 OO ZSI 188 VINGEGAARD ROCKY P 41524-00877
 MOO 4152400467 DK VINGEGAARD HEIDI ET P 41524-00467

OTEC ZSI 973 ROBBIE PP 06.654 03847
 OMO EXM 001 EXODUS PP 09.346 60418
 MO 665181943 DE GLORIA P 06.651 81943
 MMO 665140118 DE P 06.651 40118

OOM 273 540 MAMBO V 09.323 18461
 OM 273 289 MARIO P 06.651 53775
 MOM 665125159 DE 06.651 25159

MA 665305478 DE /3 ot ALESIA P 06.653 05478
 OMM 273 293 POSTMANN P 06.651 22761
 MM 665159267 DE ALEXA P 06.651 59267
 MMM 665128995 DE ALINA P 06.651 28995

Vl.užit:nar: 49 kg ve 120d: 227 kg ve 210d: 358 kg v 365d: 594 kg / kříž: 132 cm
 Přírustek od narození: 1306 g / 103 šourek 41 cm
 Věk při ZV 516 dní aktuálně k 16.03.17 hmotnost: 664 kg výška v kříži: 140 cm

PLEMENNÉ HODNOTY										LINEARNÍ HODNOCENÍ							
	pp	ru	pp	ru	TR	KT	OS	UT		Hmot	kříž	TR	KT	OS	UT	CE	
BÝK	PE	91	108	ME	95	101	106	109	113	112							
MATKA	PE	96	96	ME	98	104	93	98	103	102	790	148	26	21	19	7	73
OTEC	PE	86	119	ME	91	99	98	107	109	106	859	148	25	21	20	7	73

HODNOCEN: TR 6 / /10 KT / / OS / / UT Výsledek:

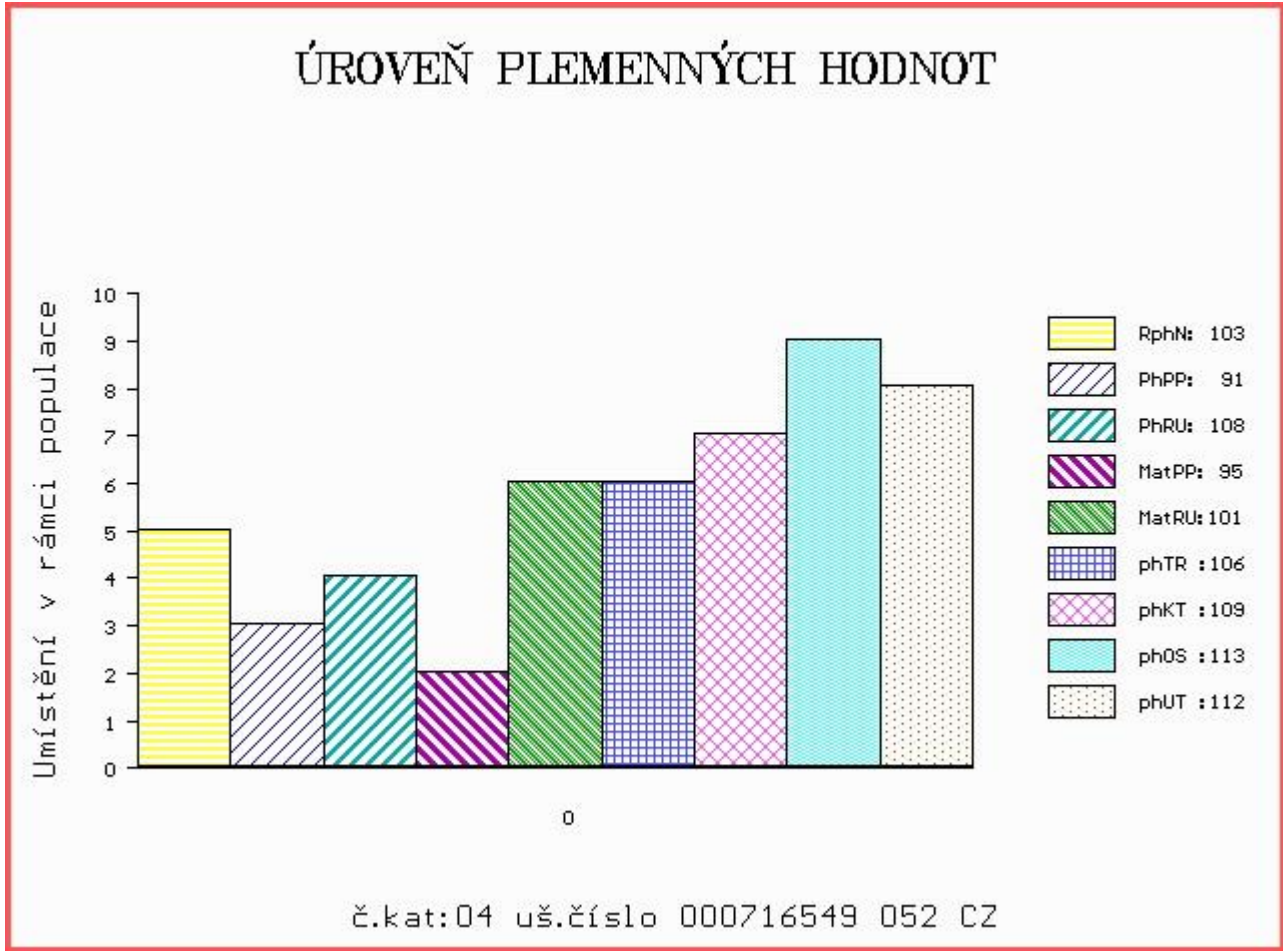

Číslo : 716550 052 CZ BESIP ZE ZDOŇOVA PP Číslo katalogu 5
 Dat.nar. : 06.12.2015 Plemeno : S100 Masný simentál
 Chovatel : Lainka Bernard, SZ, farma Zdoňov
 Majitel : Lainka Bernard, SZ, farma Zdoňov

OOO ZSI 069 BAR 5 PAYMASTER 1334D P299385-KN
 OO ZSI 188 VINGEGAARD ROCKY P 41524-00877
 MOO 4152400467 DK VINGEGAARD HEIDI ET P 41524-00467

OTEC ZSI 973 ROBBIE PP 06.654 03847
 OMO EXM 001 EXODUS PP 09.346 60418
 MO 665181943 DE GLORIA P 06.651 81943
 MMO 665140118 DE P 06.651 40118

OOM 270 863 ZIMBO P 09.181 47956
 OM 279 368 ZORRO VOM UCHTETAL P 15.018 10845
 MOM 1237600048 DK NYMARK SANNIP P 12376-00048

MA 665403862 DE /2 ot BESSI P 06.654 03862
 OMM ZSI 342 VINGEGAARD SAMSON ET P 41524-00918
 MM 665178847 DE BARONESS P 06.651 75847
 MMM 665125089 DE BONNI P 06.651 25089

Vl.užit:nar: 47 kg ve 120d: 204 kg ve 210d: 320 kg v 365d: 572 kg / kříž: 131 cm
 Přírustek od narození: 1363 g / 98 šourek 44 cm
 Věk při ZV 511 dní aktuálně k 16.03.17 hmotnost: 682 kg výška v kříži: 136 cm

PLEMENNÉ HODNOTY										LINEARNÍ HODNOCENÍ						
	pp	ru	pp	ru	TR	KT	OS	UT		Hmot	kříž	TR	KT	OS	UT	CE
BÝK	PE	95	109	ME	101	96	104	108	111	110						
MATKA	PE	104	99	ME	111	93	99	95	100	99	788	/ 147	27	22	21	8 78
OTEC	PE	86	119	ME	91	99	98	107	109	106	859	/ 148	25	21	20	7 73

HODNOCEN: TR 4 / / 9 KT / / OS / / UT Výsledek:

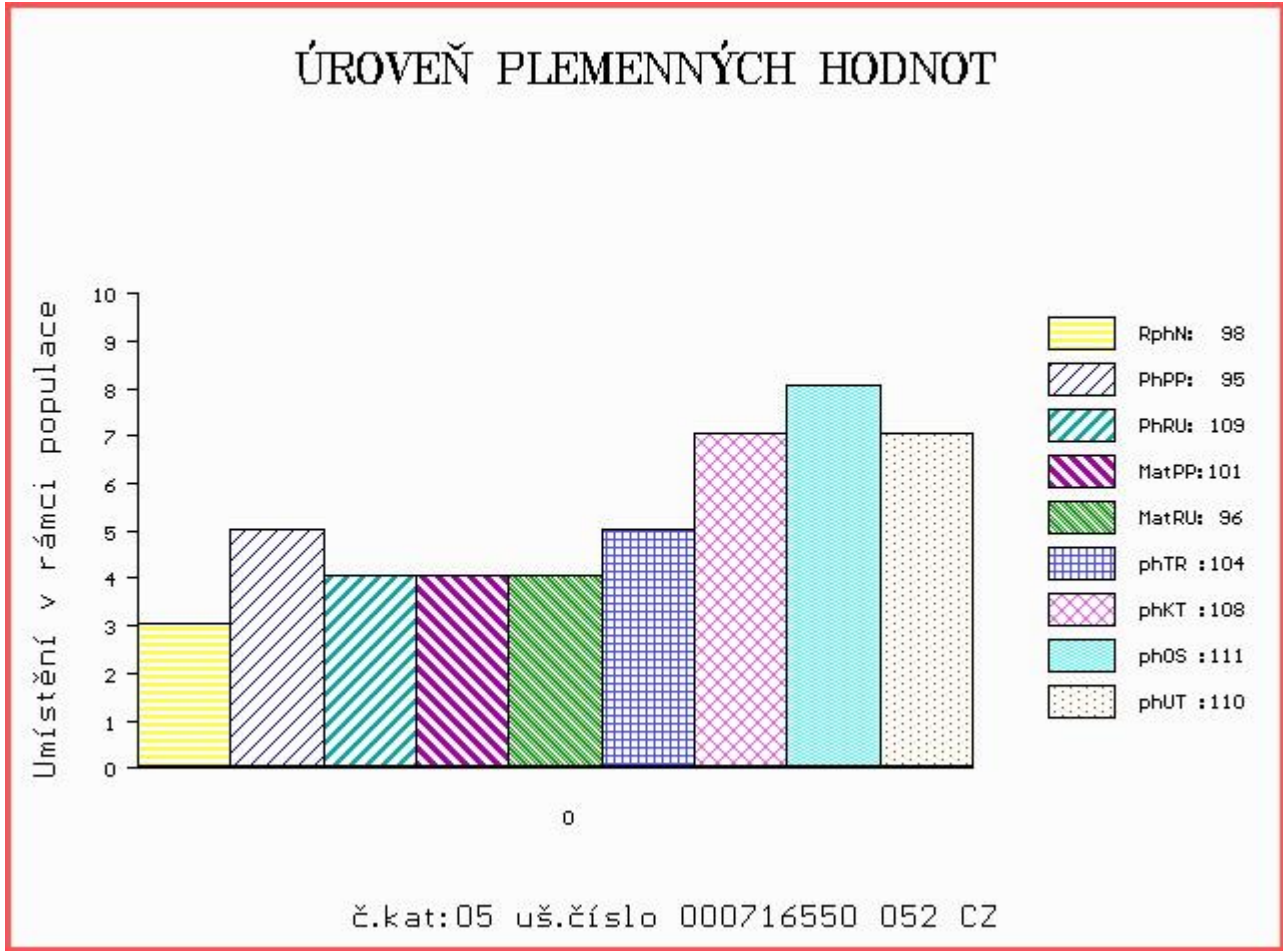

Číslo : 716551 052 CZ BANKO ZE ZDOŇOVA P Číslo katalogu 6
 Dat.nar. : 10.12.2015 Plemeno : S100 Masný simentál
 Chovatel : Lainka Bernard, SZ, farma Zdoňov
 Majitel : Lainka Bernard, SZ, farma Zdoňov

OOO ZSI 069 BAR 5 PAYMASTER 1334D P299385-KN
 OO ZSI 188 VINGEGAARD ROCKY P 41524-00877
 MOO 4152400467 DK VINGEGAARD HEIDI ET P 41524-00467

OTEC ZSI 973 ROBBIE PP 06.654 03847
 OMO EXM 001 EXODUS PP 09.346 60418
 MO 665181943 DE GLORIA P 06.651 81943
 MMO 665140118 DE P 06.651 40118

OOM 279 655 PHARAO MB SIMMENTAL P 15.026 95080
 OM 273 292 PONCHO P 06.651 51088
 MOM 665104086 DE ANIKA 06.651 04086

MA 665305486 DE /4 ot ANKA P 06.653 05486
 OMM 273 293 POSTMANN P 06.651 22761
 MM 665147377 DE ASTRID P 06.651 47377
 MMM 665124908 DE ASTA P 06.651 24908

Vl.užit:nar: 48 kg ve 120d: 203 kg ve 210d: 322 kg v 365d: 555 kg / kříž: 128 cm
 Přírustek od narození: 1379 g / 98 šourek 44 cm
 Věk při ZV 507 dní aktuálně k 16.03.17 hmotnost: 685 kg výška v kříži: 136 cm

PLEMENNÉ HODNOTY										LINEARNÍ HODNOCENÍ						
	pp	ru	pp	ru	TR	KT	OS	UT		Hmot	kříž	TR	KT	OS	UT	CE
BÝK	PE	92	106	ME	100	100	107	117	118	118						
MATKA	PE	100	94	ME	105	100	86	90	91	87	700	/ 150	24	17	16	6 63
OTEC	PE	86	119	ME	91	99	98	107	109	106	859	/ 148	25	21	20	7 73

HODNOCEN: TR 4 / / 8 KT / / OS / / UT Výsledek:

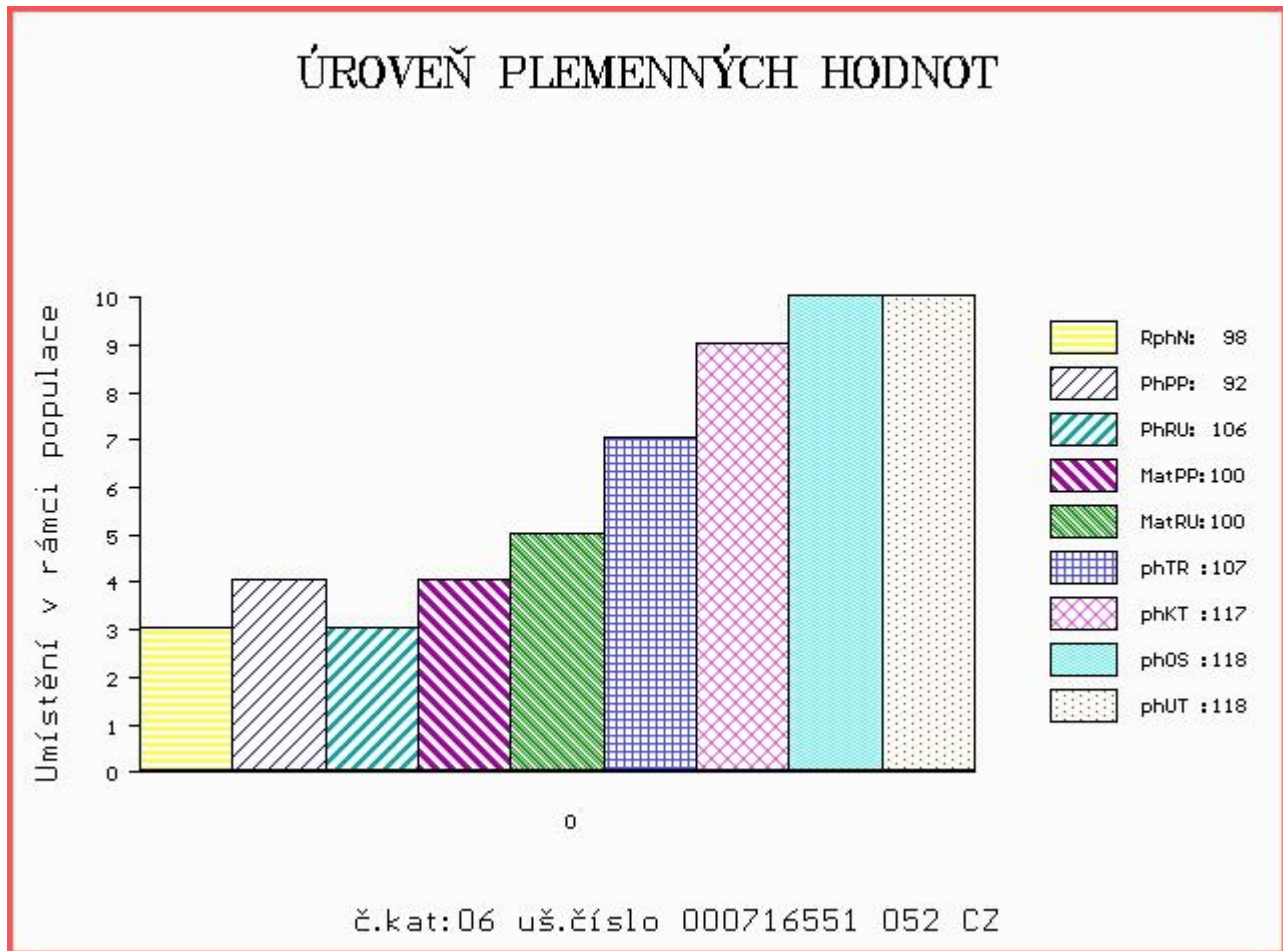

Číslo : 716552 052 CZ BRUCK ZE ZDOŇOVA PP Číslo katalogu 7
 Dat.nar. : 20.12.2015 Plemeno : S100 Masný simentál
 Chovatel : Lainka Bernard, SZ, farma Zdoňov
 Majitel : Lainka Bernard, SZ, farma Zdoňov

OOO ZSI 069 BAR 5 PAYMASTER 1334D P299385-KN
 OO ZSI 188 VINGEGAARD ROCKY P 41524-00877
 MOO 4152400467 DK VINGEGAARD HEIDI ET P 41524-00467

Otec ZSI 973 ROBBIE PP 06.654 03847
 OMO EXM 001 EXODUS PP 09.346 60418
 MO 665181943 DE GLORIA P 06.651 81943
 MMO 665140118 DE P 06.651 40118

OOM 272 098 ROCKO VOM UCHTETAL P 15.008 61684
 OM 279 832 ROSSINI VOM GROSEN BRUCH P 15.035 45804
 MOM 1503721127 DE SONJA P 15.037 23127

MA 1501624622 DE /2 ot ANIKA VOM GROSEN BRUCH P 15.016 24622
 OMM 262 572 LANGMOSE THOR P 87201-00089
 MM 1503519947 DE ANI P 15.035 19947
 MMM 1502569275 DE ANJA R 15.025 69275

Vl.užit:nar: 48 kg ve 120d: 187 kg ve 210d: 295 kg v 365d: 514 kg / kříž: 130 cm
 Přírustek od narození: 1265 g / 99 šourek 42 cm
 Věk při ZV 497 dní aktuálně k 16.03.17 hmotnost: 620 kg výška v kříži: 138 cm

PLEMENNÉ HODNOTY										LINEARNÍ HODNOCENÍ							
	pp	ru	pp	ru	TR	KT	OS	UT		Hmot	kříž	TR	KT	OS	UT	CE	
BÝK	PE	90	104	ME	102	99	109	118	122	121							
MATKA	PE	97	99	ME	106	96	96	99	103	101	715	144	24	19	18	6	67
Otec	PE	86	119	ME	91	99	98	107	109	106	859	148	25	21	20	7	73

HODNOCEN: TR 5 / / 7 KT / / OS / / UT Výsledek:

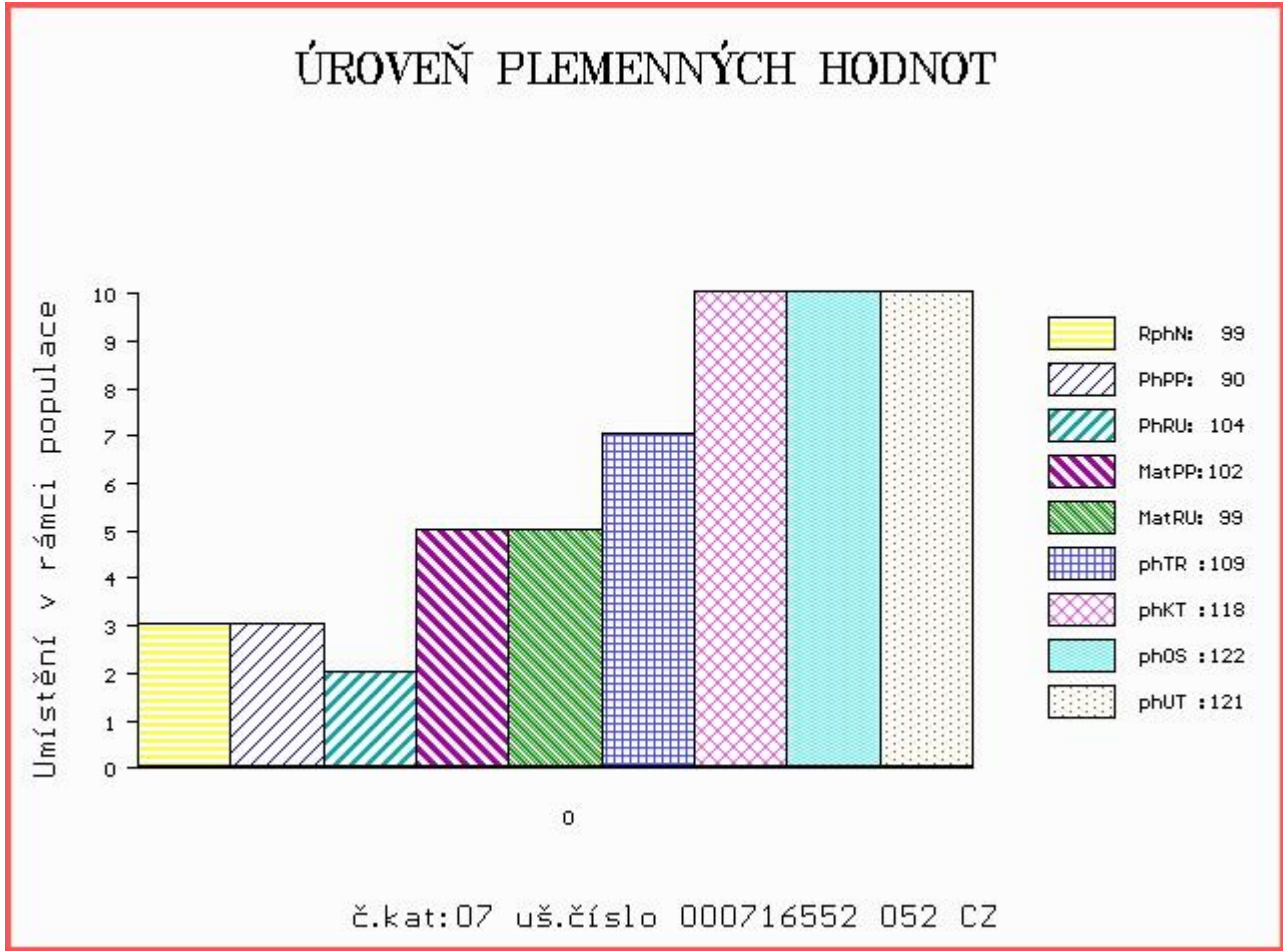

Číslo : 716553 052 CZ BEK ZE ZDOŇOVA PP Číslo katalogu 8
 Dat.nar. : 26.12.2015 Plemeno : S100 Masný simentál
 Chovatel : Lainka Bernard, SZ, farma Zdoňov
 Majitel : Lainka Bernard, SZ, farma Zdoňov

OOO ZSI 069 BAR 5 PAYMASTER 1334D P299385-KN
 OO ZSI 188 VINGEGAARD ROCKY P 41524-00877
 MOO 4152400467 DK VINGEGAARD HEIDI ET P 41524-00467

OTEC ZSI 973 ROBBIE PP 06.654 03847
 OMO EXM 001 EXODUS PP 09.346 60418
 MO 665181943 DE GLORIA P 06.651 81943
 MMO 665140118 DE P 06.651 40118

OOM 000 HECKING HORNIG PP 09.333 40500
 OM 279 648 HECKING VOM UCHTETAL P 15.018 19830
 MOM 1500887588 DE HENRIETTE VOM UCHTETAL P 15.008 87588

MA 1271393470 DE /1 ot HANKA VOM HANSELHOF P 12.713 93470
 OMM BJ 185 STEINADLER PP 09.376 31910
 MM 1260986576 DE STELA VOM HANSELHOF P 12.609 86576
 MMM 1267238359 DE LISA VOM HANSELHOF P 12.672 38359

Vl.užit:nar: 45 kg ve 120d: 204 kg ve 210d: 335 kg v 365d: 567 kg / kříž: 131 cm
 Přírustek od narození: 1513 g / 102 šourek 43 cm
 Věk při ZV 491 dní aktuálně k 16.03.17 hmotnost: 720 kg výška v kříži: 138 cm

PLEMENNÉ HODNOTY										LINEARNÍ HODNOCENÍ						
	pp	ru	pp	ru	TR	KT	OS	UT		Hmot	kříž	TR	KT	OS	UT	CE
BÝK	PE	91	118	ME	102	100	105	116	121	119						
MATKA	PE	108	100	ME	105	110	109	106	103	104	720	144	25	19	19	7 70
OTEC	PE	86	119	ME	91	99	98	107	109	106	859	148	25	21	20	7 73

HODNOCEN: TR 5 / / 9 KT / / OS / / UT Výsledek:

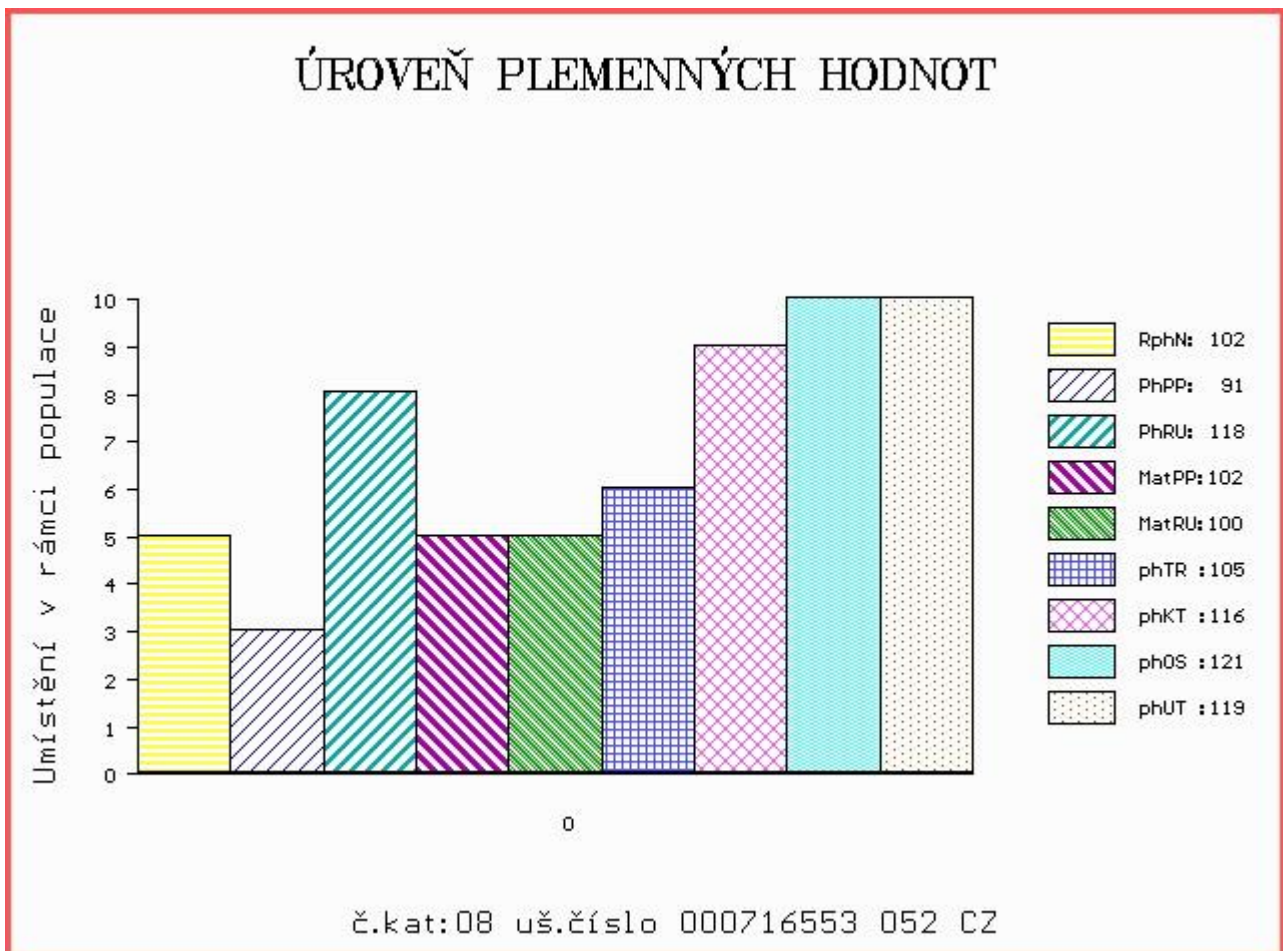

Číslo : 716554 052 CZ COMIC ZE ZDOŇOVA PP Číslo katalogu 9
 Dat.nar. : 06.01.2016 Plemeno : S100 Masný simentál
 Chovatel : Lainka Bernard, SZ, farma Zdoňov
 Majitel : Lainka Bernard, SZ, farma Zdoňov

OOO ZSI 069 BAR 5 PAYMASTER 1334D P299385-KN
 OO ZSI 188 VINGEGAARD ROCKY P 41524-00877
 MOO 4152400467 DK VINGEGAARD HEIDI ET P 41524-00467

OTEC ZSI 973 ROBBIE PP 06.654 03847
 OMO EXM 001 EXODUS PP 09.346 60418
 MO 665181943 DE GLORIA P 06.651 81943
 MMO 665140118 DE P 06.651 40118

OOM 273 540 MAMBO V 09.323 18461
 OM 273 289 MARIO P 06.651 53775
 MOM 665125159 DE 06.651 25159

MA 276693 952 CZ /2 ot P 401000276693952
 OMM 273 289 MARIO P 06.651 53775
 MM 665187 233 DE BIENE P 06.651 87233
 MMM 665151072 DE BETTY P 06.651 51072

Vl.užit:nar: 52 kg ve 120d: 197 kg ve 210d: 320 kg v 365d: 530 kg / kříž: 0 cm
 Přírustek od narození: 1398 g / 98 šourek 45 cm
 Věk při ZV 480 dní aktuálně k 16.03.17 hmotnost: 660 kg výška v kříži: 137 cm

PLEMENNÉ HODNOTY										LINEARNÍ HODNOCENÍ							
	pp	ru	pp	ru	TR	KT	OS	UT		Hmot	kříž	TR	KT	OS	UT	CE	
BÝK	PE	94	112	ME	96	101	83	83	84	83							
MATKA	PE	103	105	ME	101	104	110	97	103	104	766	148	27	21	21	7	76
OTEC	PE	86	119	ME	91	99	98	107	109	106	859	148	25	21	20	7	73

HODNOCEN: TR 5 / / 7 KT / / OS / / UT Výsledek:

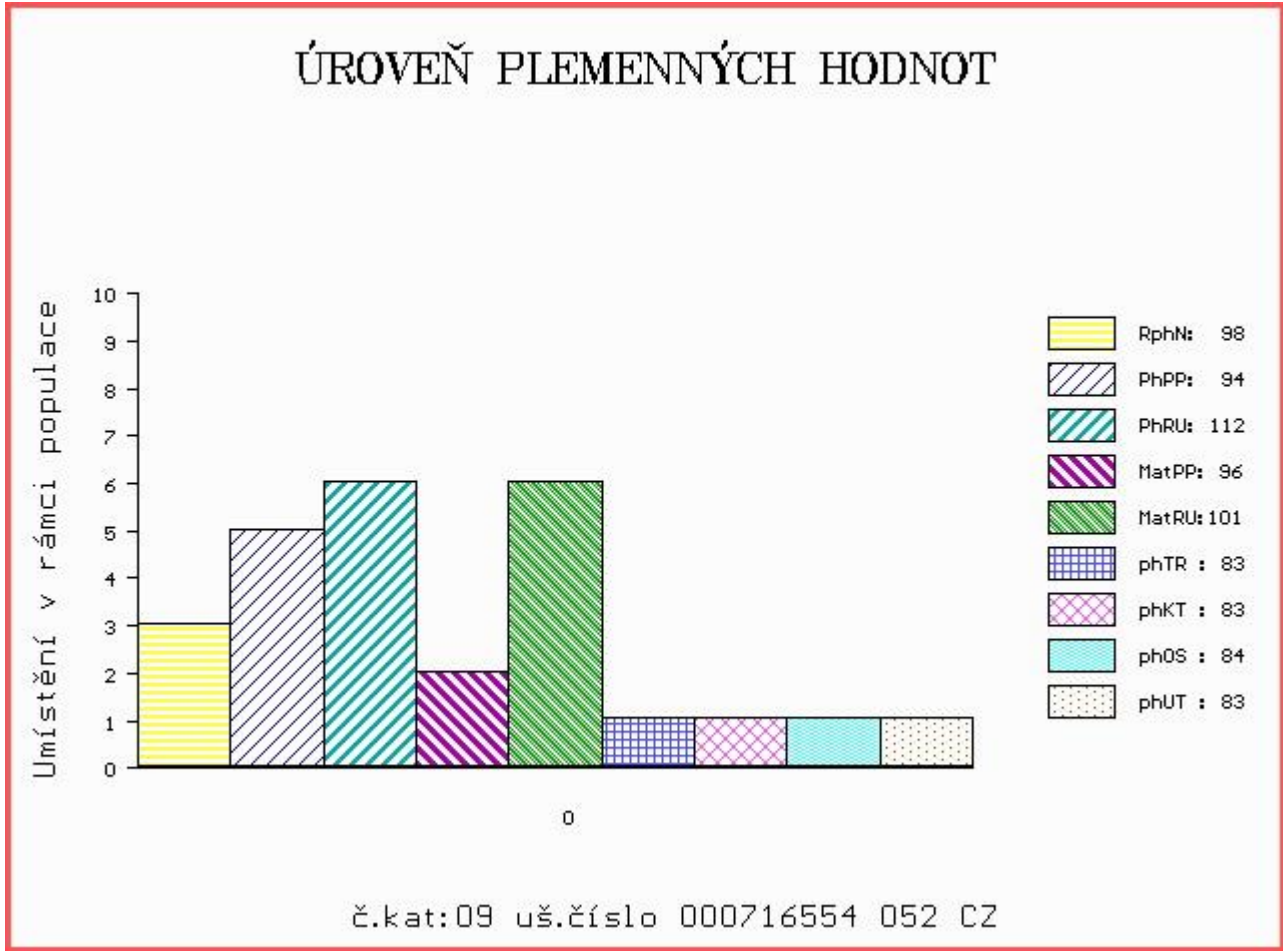

Číslo : 716556 052 CZ CELTIC ZE ZDOŇOVA PP Číslo katalogu 10
 Dat.nar. : 18.01.2016 Plemeno : S100 Masný simentál
 Chovatel : Lainka Bernard, SZ, farma Zdoňov
 Majitel : Lainka Bernard, SZ, farma Zdoňov

OOO ZSI 069 BAR 5 PAYMASTER 1334D P299385-KN
 OO ZSI 188 VINGEGAARD ROCKY P 41524-00877
 MOO 4152400467 DK VINGEGAARD HEIDI ET P 41524-00467

Otec ZSI 973 ROBBIE PP 06.654 03847
 OMO EXM 001 EXODUS PP 09.346 60418
 MO 665181943 DE GLORIA P 06.651 81943
 MMO 665140118 DE P 06.651 40118

OOM 000 HECKING HORNIG PP 09.333 40500
 OM 279 648 HECKING VOM UCHTETAL P 15.018 19830
 MOM 1500887588 DE HENRIETTE VOM UCHTETAL P 15.008 87588

MA 1271393435 DE /2 ot HENNA VOM HANSELHOF P 12.713 93435
 OMM 271 522 HERRSCHER VOM HANSELHOF PP 12.671 75468
 MM 1267224124 DE LUZIE VOM HANSELHOF P 12.672 24124
 MMM 1267034986 DE LUNA 12.670 34986

Vl.užit:nar: 46 kg ve 120d: 216 kg ve 210d: 304 kg v 365d: 473 kg / kříž: 0 cm
 Přírustek od narození: 1262 g / 99 šourek 38 cm
 Věk při ZV 468 dní aktuálně k 16.03.17 hmotnost: 580 kg výška v kříži: 135 cm

PLEMENNÉ HODNOTY										LINEARNÍ HODNOCENÍ						
	pp	ru	pp	ru	TR	KT	OS	UT		Hmot	kříž	TR	KT	OS	UT	CE
BÝK	PE	96	107	ME	98	97	102	110	118	115						
MATKA	PE	99	90	ME	106	97	90	94	101	98	678	140	22	19	18	7 66
Otec	PE	86	119	ME	91	99	98	107	109	106	859	148	25	21	20	7 73

HODNOCEN: TR 4 / / 4 KT / / OS / / UT Výsledek:

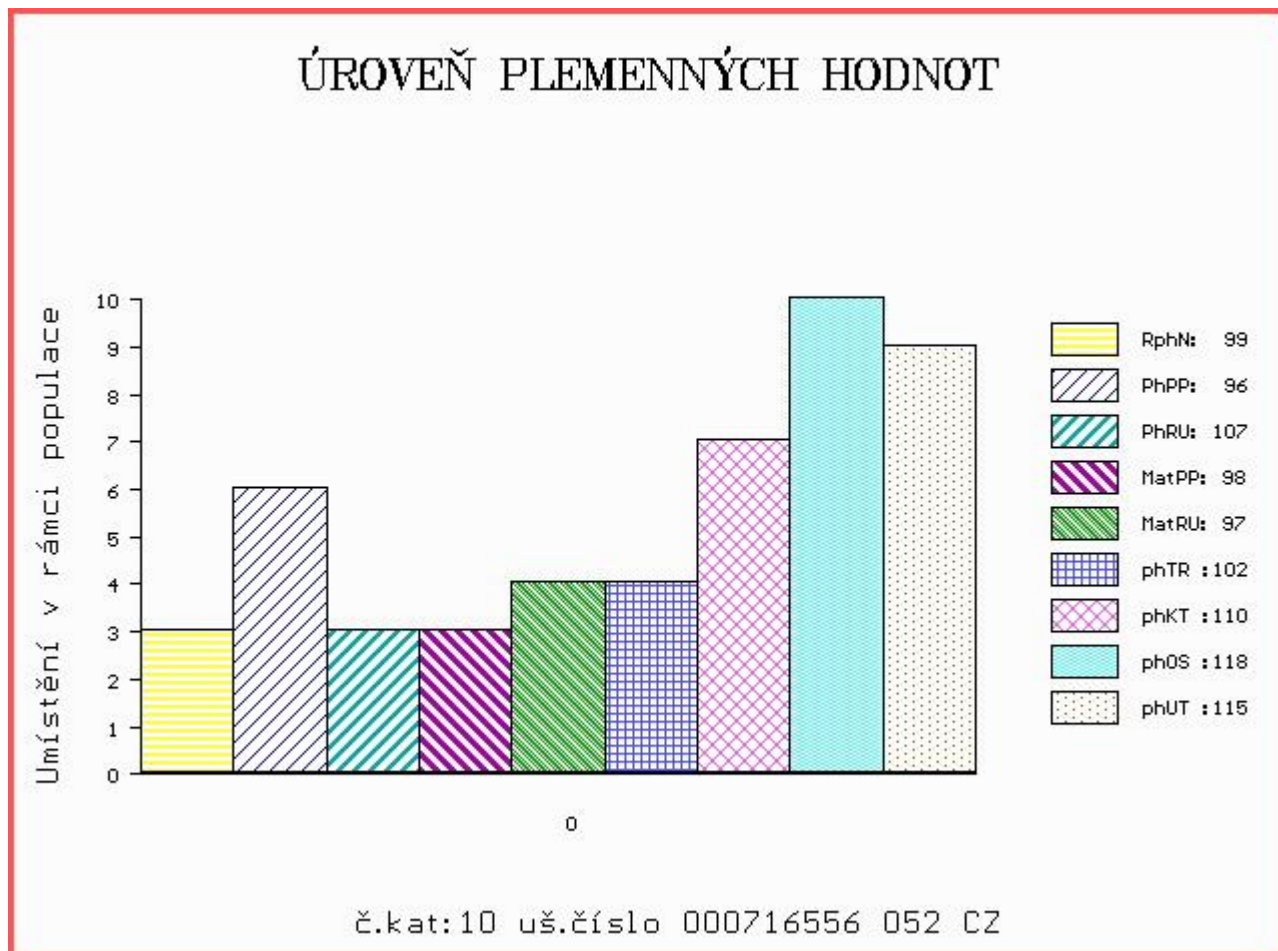

Číslo : 716557 052 CZ CENTURY ZE ZDOŇOVA P Číslo katalogu 11
 Dat.nar. : 23.01.2016 Plemeno : S100 Masný simentál
 Chovatel : Lainka Bernard, SZ, farma Zdoňov
 Majitel : Lainka Bernard, SZ, farma Zdoňov

OOO ZSI 069 BAR 5 PAYMASTER 1334D P299385-KN
 OO ZSI 188 VINGEGAARD ROCKY P 41524-00877
 MOO 4152400467 DK VINGEGAARD HEIDI ET P 41524-00467

Otec ZSI 973 ROBBIE PP 06.654 03847
 OMO EXM 001 EXODUS PP 09.346 60418
 MO 665181943 DE GLORIA P 06.651 81943
 MMO 665140118 DE P 06.651 40118

OOM 270 863 ZIMBO P 09.181 47956
 OM 279 368 ZORRO VOM UCHTETAL P 15.018 10845
 MOM 1237600048 DK NYMARK SANNIP P 12376-00048

MA 537330609 DE /2 ot GLOCKE V 05.373 30609
 OMM ZSI 188 VINGEGAARD ROCKY P 41524-00877
 MM 665188967 DE GERTRUD P 06.651 88967
 MMM 665140118 DE P 06.651 40118

Vl.užit:nar: 53 kg ve 120d: 198 kg ve 210d: 291 kg v 365d: 531 kg / kříž: 0 cm
 Přírustek od narození: 1328 g / 99 šourek 44 cm
 Věk při ZV 463 dní aktuálně k 16.03.17 hmotnost: 608 kg výška v kříži: 136 cm

PLEMENNÉ HODNOTY										LINEARNÍ HODNOCENÍ						
	pp	ru	pp	ru	TR	KT	OS	UT		Hmot	kříž	TR	KT	OS	UT	CE
BÝK	PE	84	105	ME	101	102	90	94	99	96						
MATKA	PE	96	102	ME	98	101	103	113	113	111	748	/ 140	24	20	19	7 70
Otec	PE	86	119	ME	91	99	98	107	109	106	859	/ 148	25	21	20	7 73

HODNOCEN: TR 5 / / 7 KT / / OS / / UT Výsledek:

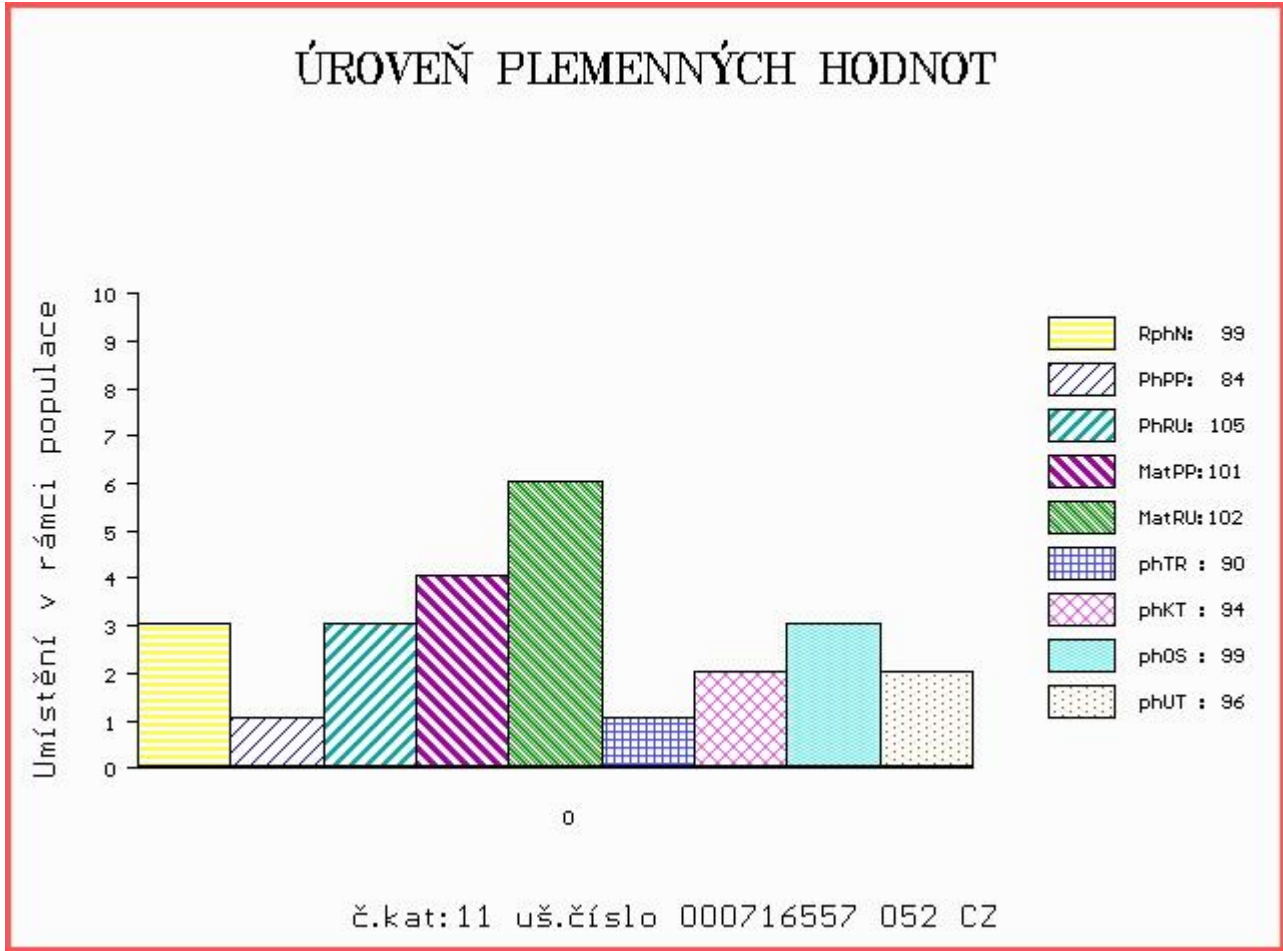

Číslo : 716559 052 CZ CRANIT ZE ZDOŇOVA P Číslo katalogu 12
 Dat.nar. : 14.03.2016 Plemeno : S100 Masný simentál
 Chovatel : Lainka Bernard, SZ, farma Zdoňov
 Majitel : Lainka Bernard, SZ, farma Zdoňov

OOO 299 139 POSIT V F 21605/01
 OO ZSI 070 GORM PP 87072-0031
 MOO 870720025 DK P 87072-0025

OTEC ZMS 284 GRANIT PP 06.654 18171
 OMO ZSI 342 VINGEGAARD SAMSON ET P 41524-00918
 MO 665178847 DE BARONESS P 06.651 75847
 MMO 665125089 DE BONNI P 06.651 25089

OOM 272 098 ROCKO VOM UCHTETAL P 15.008 61684
 OM 279 832 ROSSINI VOM GROSEN BRUCH P 15.035 45804
 MOM 1503721127 DE SONJA P 15.037 23127

MA 1501412779 DE /1 ot VERONIKA VOM GROSEN BRUCH P 15.014 12779
 OMM 272 175 BW KONRAD PP 08.923 37883
 MM 1503545877 DE VERA VOM GROSEN BRUCH PP 15.035 45877
 MMM 1503519268 DE VANESSA VOM GROSEN BRUCH P 15.035 19268

Vl.užit:nar: 43 kg ve 120d: 196 kg ve 210d: 333 kg v 365d: 575 kg / kříž: 139 cm
 Přírustek od narození: 1458 g / 101 šourek 36 cm
 Věk při ZV 412 dní aktuálně k 16.03.17 hmotnost: 578 kg výška v kříži: 139 cm

PLEMENNÉ HODNOTY										LINEARNÍ HODNOCENÍ						
	pp	ru	pp	ru	TR	KT	OS	UT		Hmot	kříž	TR	KT	OS	UT	CE
BÝK	PE	102	113	ME	99	96	102	100	99	99						
MATKA	PE	97	106	ME	103	104	89	82	94	92	644	/ 140	22	18	17	6 63
OTEC	PE	103	107	ME	97	92	122	113	111	115	720	/ 141	20	22	21	7 70

HODNOCEN: TR 8 / / 9 KT / / OS / / UT Výsledek:

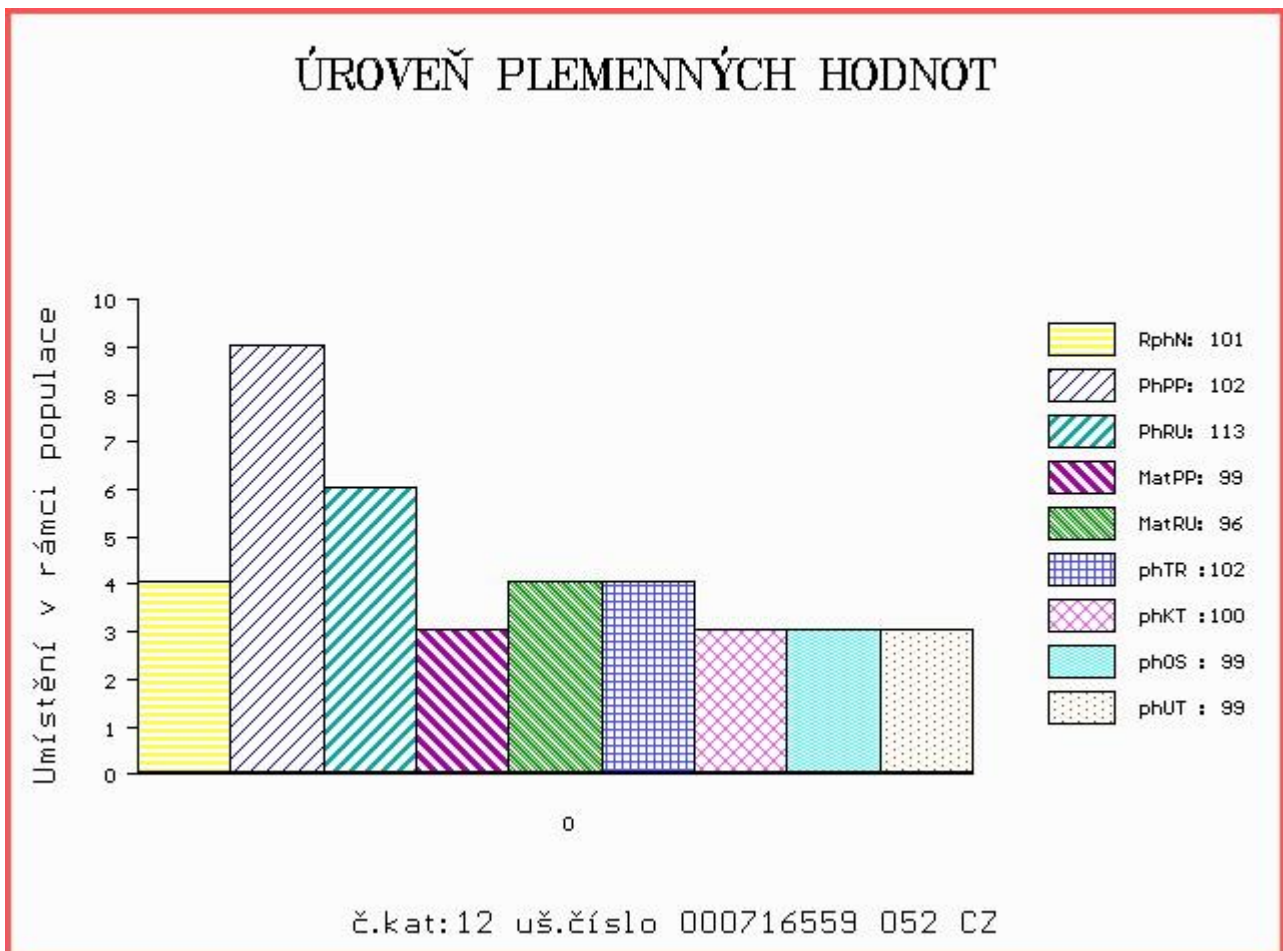

Býci vyřazení před základním výběrem

Číslo : **716548 052 CZ BOLDO ZE ZDOŇOVA PP** Číslo katalogu 13
 Dat.nar. : 21.11.2015 Plemeno : S100 Masný simentál
 Chovatel : Lainka Bernard, SZ, farma Zdoňov
 Majitel : Lainka Bernard, SZ, farma Zdoňov

OOO ZSI 069 BAR 5 PAYMASTER 1334D P299385-KN
 OO ZSI 188 VINGEGAARD ROCKY P 41524-00877
 MOO 4152400467 DK VINGEGAARD HEIDI ET P 41524-00467

Otec ZSI 973 ROBBIE PP 06.654 03847
 OMO EXM 001 EXODUS PP 09.346 60418
 MO 665181943 DE GLORIA P 06.651 81943
 MMO 665140118 DE P 06.651 40118

OOM 270 863 ZIMBO P 09.181 47956
 OM 279 368 ZORRO VOM UCHTETAL P 15.018 10845
 MOM 1237600048 DK NYMARK SANNIP P 12376-00048

MA 537330610 DE /2 ot ANDREA P 05.373 30610
 OMM 262 602 HONANNES PP 09.802 32295
 MM 892031320 DE ALIDA 08.920 31320
 MMM 891416919 DE ANNKATRIN P 08.914 16919

Vl.užit:nar: **42** kg ve 120d: **187** kg ve 210d: **296** kg v 365d: **507** kg / kříž: **130** cm
 Přírůstek od narození: **1252 g / 98** šourek **49** cm
 Věk při ZV **526** dní aktuálně k 16.03.17 hmotnost: **644** kg výška v kříži: **133** cm

PLEMENNÉ HODNOTY

LINEARNÍ HODNOCENÍ

	pp	ru	ME	pp	ru	TR	KT	OS	UT	Hmot	kříž	TR	KT	OS	UT	CE
BÝK	PE	92	108	ME	96	100	96	103	102	100						
MATKA	PE	97	97	ME	101	101	89	87	88	87	816	147	26	21	19	7 73
Otec	PE	86	119	ME	91	99	98	107	109	106	859	148	25	21	20	7 73

HODNOCEN: TR 2 / / 6 KT / / OS / / UT Výsledek: **před ZV-VT**

ÚROVEŇ PLEMENNÝCH HODNOT

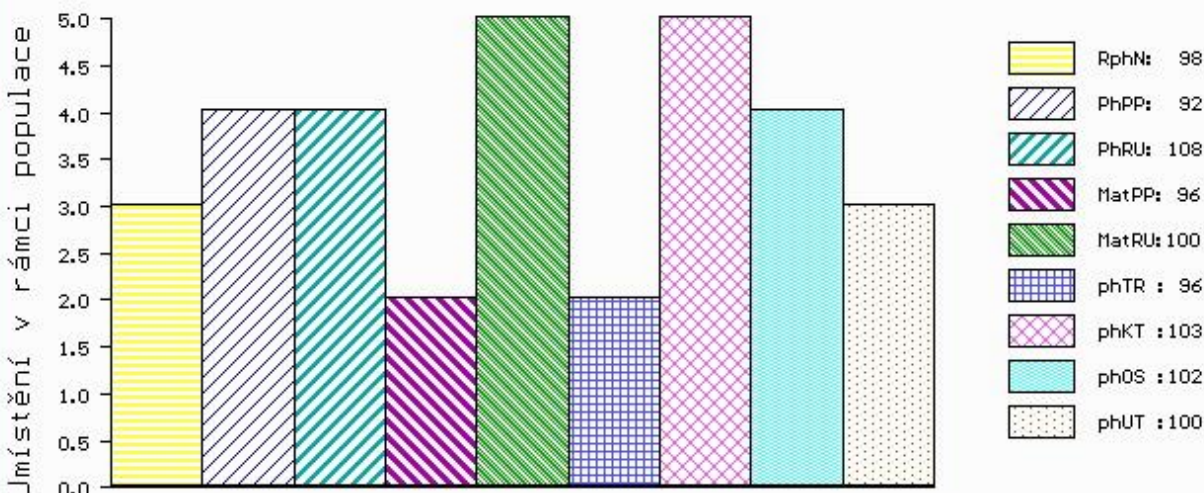

č.kat:13 uš.číslo 000716548 052 CZ



NÁRODNÍ VÝSTAVA HOSPODÁŘSKÝCH ZVÍŘAT MEZINÁRODNÍ VELETRH PRO ŽIVOČIŠNOU VÝROBU



11.-14.5.2017
BRNO – VÝSTAVIŠTĚ



- Národní šampionát masných plemen skotu
- Národní šampionát holštýnského skotu
- Národní šampionát plemen brown swiss a jersey
- Přehlídka českého strakatého skotu
- Předvádění prasat, ovcí a koz s odborným komentářem
- Přehlídka a hodnocení koní s ukázkami jezdeckých sportů
- Včelařská výstava
- Prezentace regionálních potravin
- Prezentace potravin Klasa a Český výrobek

Souběžně probíhají:



www.vystavazvirat.cz
www.animaltech.cz

