

KATALOG ZÁKLADNÍHO VÝBĚRU

dne 3.05.2017

DV Batelov

začátek cca 9,00 hod.

Č. k.	Číslo býčka	OTEC st.reg.	DATUM NAROZENÍ	PLEM	HM. kg	KŘ. cm	Přír.od g	nar. RPH	CHOVATEL
1	909378 061	CZ ZIT 352	02.12.15	T100	730	138	1454 g	102	DV Batelov
2	964952 061	CZ ZIT 353	11.12.15	T100	758	140	1520 g	101	DV Batelov
3	964955 061	CZ ZIT 353	17.12.15	T100	702	138	1419 g	86	DV Batelov
4	964956 061	CZ ZIT 353	19.12.15	T100	710	141	1443 g	87	DV Batelov
5	964957 061	CZ ZIT 353	22.12.15	T100	700	138	1430 g	92	DV Batelov
6	964962 061	CZ ZIT 594	06.03.16	T100	550	135	1345 g	95	DV Batelov
7	964964 061	CZ ZIT 594	06.03.16	T100	532	138	1298 g	82	DV Batelov

Plemenné hodnoty uvedené v katalogu jsou spočítány k 31.3.2017



Termíny základních výběrů a dražeb v roce 2017

II. turnus - Býci narození 1.10.2015 - 31.3.2016 na OPB a OCH

Den	Datum	Začátek *	OPB , chovatel	Ks	Plemena	Dražba
Pondělí	10.4.2017	8,00	OPB Benešov	73	CH	hodinu po skončení ZV
Úterý	11.4.2017	9,00	OPB Benešov	33	LI	hodinu po skončení ZV
		15,00	Niemiec Czeslaw,Dolní Žukov	3	LI	x
		16,00	Ševčík Jiří,Jerlochovice	1	MS	x
		16,30	VFU Brno ŠZP Nový Jičín	6	LI	x
Středa	12.4.2017	9,00	OPB Benešov	24	AA,BA	hodinu po skončení ZV
		14,00	Vsacko Hovězí,a.s.	10	MS	x
		15,00	Olšava eko s.r.o.Sehradice	8	AA	x
		16,30	ZEMASPOL odbyt s.r.o.Uherský Brod	6	MS	x
		17,30	Dolňácko a.s.Hluk	2	BA	x
Čtvrtek	13.4.2017	9,00	OPB Osík	49	CH	hodinu po skončení ZV
		15,00	Lux Jiří,Vlkov	3	CH	x
		16,00	Šeda J.,Helvíkovice	4	LI	x
		17,00	Avena s.r.o.Dlouhá Třebová	2	LI	x
		17,30	Fišar Filip,Lhotka	3	LI	x
Pátek	14.4.2017	x	Statní svátek	x	x	x
Sobota	15.4.2017	x	X	x	x	x
Neděle	16.4.2017	x	x	x	x	x
Pondělí	17.4.2017	x	Statní svátek	x	x	x
Úterý	18.4.2017	9,00	OPB Osík	26	AA,HE,PP,GS	hodinu po skončení ZV
		15,00	Slavík Leoš,Mokryšov	1	CH	x
		17,00	Mimra Pavel,Mgr.,Slatina	3	MS	x
Středa	19.4.2017	9,00	OPB Cunkov	50	CH,LI	hodinu po skončení ZV
		15,30	Farma Karel Dvořák s.r.o.	3	LI	x
		17,00	Bartůněk Karel,Přílepov	3	HE	x
Čtvrtek	20.4.2017	9,00	OPB Cunkov	46	AA	hodinu po skončení ZV
		15,30	Žižala Josef ml.,Úročnice	5	MS	x
		16,30	Pokorný Martin,Postupice	1	LI	x
		17,30	IMOPA, a.s.Olbramovice	1	UU	x
Pátek	21.4.2017	9,00	OPB Cunkov	44	MS,BA,PP,UU,SA,HE,BM	hodinu po skončení ZV
		15,00	Heráň Jan,Radič	1	CH	x
		16,00	Bouda Petr ing.,Voděrádky	3	CH	x
		17,30	Zobal Vlastimil ml.,Bor u Březnice	5	CH	x
Sobota	22.4.2017	8,00	Mendelova univerzita Brno-ŠZP Žabčice	1	PP	x
		9,00	Agrochyt s.r.o.Mohelno	1	MS	x
		11,30	Poláková Zdenka,Dolní Libochová	3	MS	x
		12,30	Hatlák Vlastimil,Meziboří	11	CH	x
		14,30	Statek Mitrov,a.s.	11	AA	x
		15,30	Hrtús Miroslav,Mírovka	2	BA	x
		16,00	ZD Pozovice	14	CH	x
Neděle	23.4.2017	8,00	TEGRO s.r.o.,Těšenov	15	AA	x
		10,30	Šašek Vladimír,ing.,Rantířov	16	AA	x
		13,30	Dvořák Josef,ing.,Telecí	9	AA	x
		16,00	VETLABFARM s.r.o.Jakubovice	12	AA	x

<i>Den</i>	<i>Datum</i>	<i>Začátek *</i>	<i>OPB , chovatel</i>	<i>Ks</i>	<i>Plemena</i>	<i>Dražba</i>
Pondělí	24.4.2017	8,00	<i>FARMA VAJGLOV,a.s.Vajglov</i>	2	MS	x
		9,00	<i>OPB Janovice</i>	27	MS,CH,HE,AA	<i>hodinu po skončení ZV</i>
		14,30	<i>AGRO A.R.W.,s.r.o.Stará Červená Voda</i>	3	MS	x
		15,00	<i>Reinold Manfred,Stará Červená Voda</i>	2	MS	x
		15,30	<i>Nátr Jiří,Černá Voda</i>	3	CH	x
Úterý	25.4.2017	9,00	<i>OPB Osík</i>	32	LI,BA,MS	<i>hodinu po skončení ZV</i>
		15,00	<i>Paďour Leopold,Lukavice</i>	1	BA	x
		16,00	<i>Farma Kaliště s.r.o.Č.Libchavy</i>	9	LI	x
Středa	26.4.2017	8,00	<i>Nejdl Martin,Kvaslice</i>	4	AA	x
		9,00	<i>OPB Měcholupy</i>	58	MS,AA,BA,CH	<i>hodinu po skončení ZV</i>
		13,00	<i>Krompaský Hubert, Kratice</i>	1	MS	x
		16,00	<i>Šumavský angus spol.s r.o.Soběsuky</i>	24	AA	x
		19,00	<i>Kubík Dušan,Třebčice</i>	1	HE	x
Čtvrtek	27.4.2017	9,00	<i>OPB Kundratice</i>	34	CH	<i>hodinu po skončení ZV</i>
		14,30	<i>OPB H.Jadruž</i>	21	CH	<i>hodinu po skončení ZV</i>
		16,30	<i>Chlupáčková Hana,Ing.,Ležnice</i>	3	MS	x
		18,00	<i>Vaňousek Vladimír,farma Javorná</i>	6	MS,SA	x
Pátek	28.4.2017	9,00	<i>OPB Kundratice</i>	37	MS,AA,LI	<i>hodinu po skončení ZV</i>
		14,30	<i>OPB H.Jadruž</i>	9	MS	<i>hodinu po skončení ZV</i>
		17,00	<i>Nečtinská zemědělská a.s.</i>	42	LI	x
Sobota	29.4.2017	9,00	<i>Placanda Jakub,Křenovice</i>	8	MS	
		10,30	<i>Šebelka Milan,SZ,Rančice</i>	4	AA	
		12,00	<i>Statek Branná spol.s r.o.</i>	1	LI	
		13,00	<i>Tájek Jaroslav,Zvíkov</i>	1	CH	
		15,00	<i>Farka Martin,Todně</i>	13	LI,UU	
		17,00	<i>Lepša Vladimír,Pěčín</i>	10	AA	
Neděle	30.4.2017	9,00	<i>Lainka B.,farma Zdoňov</i>	13	MS	
		11,00	<i>Zuzánek J.,ing,Bernartice</i>	5	CH,MS	
		13,30	<i>Karsit Agro a.s., Dubenec</i>	5	CH	
Pondělí	1.5.2017	8,00	<i>Antoš Jiří,Kopidlno</i>	2	CH	
		9,00	<i>LOUDY s.r.o.Seletice</i>	1	PI	
		10,00	<i>Farma Limousin s.r.o. Rožd'alovice</i>	3	LI	
		10,30	<i>Montážně obchodní firma s.r.o.,B.Mlýn</i>	29	LI,GS,PP,UU	
		16,00	<i>Hodbod' Gustav,Libštát</i>	2	GS	
Úterý	2.5.2017	8,00	<i>OPB Kamenná</i>	72	MS,PI	<i>hodinu po skončení ZV</i>
		18,00	<i>Konvalinka Libor,J.Pavlovice</i>	3	CH	x
Středa	3.5.2017	9,00	<i>DV Batelov</i>	7	CH	x
		11,30	<i>Habr František ml.,SZ,Báňovice</i>	12	MS	x
		15,00	<i>Egert Jiří,ing.,Lomnice n.Lužnicí</i>	5	AA	x
		16,00	<i>Klusáček Stanislav, Suchdol nad Lužnicí</i>	1	LI	x
		17,00	<i>Faktor Jaroslav,Rychnov nad Malší</i>	2	CH	x
		18,00	<i>Šedivý Jan,Smrhov</i>	1	MS	x
		19,00	<i>Opekar Jan,Chodeč</i>	5	AA	x
Čtvrtek	4.5.2017	8,00	<i>ZD Brloh</i>	18	AA,MS	x
		11,00	<i>Hodina František,Ing.,Záblatí</i>	5	LI,MS	x
		12,30	<i>Vondrušková Věra,Protivec</i>	3	SA	x
		13,30	<i>Valenta Petr,Budyně</i>	8	MS	x
		14,30	<i>Krejcar David,Těšínov</i>	1	SA	x
		15,00	<i>Kofroň Jan,Ing.,Radhostice</i>	21	AA	x
		17,00	<i>Statek Kašperské Hory s.r.o.</i>	4	MS	x

<i>Den</i>	<i>Datum</i>	<i>Začátek *</i>	<i>OPB , chovatel</i>	<i>Ks</i>	<i>Plemena</i>	<i>Dražba</i>
Pátek	5.5.2017	9,00	<i>Kubal Petr, Podmokly</i>	3	MS	x
		9,30	<i>Kubal Radek, Albrechtice</i>	6	LI	x
		11,00	<i>Zelený Jiří, Drouhoveč</i>	9	MS, HE	x
		14,00	<i>Maletická farma s.r.o.</i>	3	CH	x
		16,00	<i>Diviš Miroslav, Láz</i>	4	LI, MS	x
Sobota	6.5.2017	9,00	<i>Skalický J., Libnov</i>	20	AA	x
		13,00	<i>Danko Jan - DASO spol. s.r.o.</i>	13	CH	x
		15,00	<i>Dvorská Pavlína, Teplá</i>	2	CH	x
		16,00	<i>Tůma Oldřich, Mariánské Lázně</i>	1	AA	x
		16,15	<i>Tůmová Anna ing., M. Lázně</i>	1	AA	x
		18,00	<i>Šuranský Jaroslav, Otín, Planá u M.L.</i>	8	MS, CH	x
Neděle	7.5.2017	8,00	<i>Valenta Jiří, Ing., Tuněchody</i>	6	AA	x
		9,30	<i>Vacík Václav ml., Roupov</i>	12	GA, SS	x
		11,00	<i>Žaloudek Roman, Ptenín</i>	6	SS	x
		13,00	<i>Karpenková Natalija, Dubský Mlýn</i>	1	BA	x
		14,00	<i>Agrospol Holding s.r.o.</i>	1	SA	x
		15,00	<i>Černý Josef Ing., Raková</i>	3	CH	x
Pondělí	8.5.2017	x	x	x	x	x
Úterý	9.5.2017	9,00	BRNO			x
Středa	10.5.2017	9,00	BRNO			x
Čtvrtek	11.5.2017	9,00	BRNO			x
Pátek	12.5.2017	9,00	BRNO			x
Sobota	13.5.2017	9,00	BRNO			x
Neděle	14.5.2017	9,00	BRNO			x
Pondělí	15.5.2017	x	x	x	x	x
Úterý	16.5.2017	9,00	<i>Šilhanová Marie, Nová Ves</i>	1	MS	x
		11,00	<i>Šťastný Antonín, SZ, Vědlice</i>	11	BA	x
		13,00	<i>Hromas Jan, Stvolínky</i>	3	AA	x
		15,00	<i>Pícek Milan, Pavlín Dvůr</i>	2	AA	x
Středa	17.5.2017	9,00	<i>Zemědělská společnost Blšany</i>	8	MS	
		11,00	<i>Kejř Jiří, Všešudy</i>	2	CH	
		12,30	<i>Loos Adolf, Hora Svaté Kateřiny</i>	1	LI	
		13,00	<i>Karban Kamil, Lhenice</i>	3	CH	
		15,30	<i>Družstvo vlastníků Libeň - Vtelno</i>	5	CH	
		16,00	<i>Pauzr Bohuslav, Osinalice</i>	2	AA	
				1235		

*začátky ZV u chovatelů jsou orientační



Vysvětlivky ke zkratkám ve jménech v katalogu :

ET	- býček narozen po embryotrasferu
RED	- zbarvení red angus
P,V	- bezrohý / volný roh - heterozygot (MS,CH,LI,BA)
PP	- bezrohý – homozygot stanoven testem DNA (MS,CH,LI,BA)
R	- rohatý (MS)
+/+	- homozygot s alelami způsobujícími běžné osvalení (GS)
+ /MH	- heterozygot s jednou alelou podmiňující dvojí osvalení (GS)
MH/MH	- homozygot - obě alely podmiňující dvojí osvalení (GS – oddíl „B“ PK)

U matek plemene BA

Třída	Výška kříž (cm)	Hmotnost (kg)	RPH přímý efekt	RPH mat. efekt	RPH osvalení
SE	147 a více	800 a více	105 a vic	103 a vic	103 a vic
EC	147 a více	800 a více	105 a vic	pod 103	103 a vic
EM	147 a více	800 a více	pod 105	103 a vic	pod 103
CM	pod 147	pod 800	105 a vic	103 a vic	103 a vic
C1	pod 147	pod 800	105 a vic	pod 103	103 a vic
M1	pod 147	pod 800	pod 105	103 a vic	pod 103

Popisky grafu úrovně plemenných hodnot

Jednotlivé plemenné hodnoty jsou rozděleny do pásem na základě výpočtu kvantilu normálního rozložení, které udávají, jak si konkrétní jedinec stojí v porovnání s průměrem populace plemenných býčků odchovaných v období 2012 – 2017.

pásma	Pozice býka v rámci populace	zkratka	Popis údaje v grafu
10	býk patří hodnotou RPH do 10 % nejlepších býků v daném ukazateli	<i>RphT</i>	RPH pro přírůstek v testu
9	býk patří hodnotou RPH do 20 % nejlepších býků v daném ukazateli	<i>RphN</i>	RPH pro životní přírůstek
8	býk patří hodnotou RPH do 30 % nejlepších býků v daném ukazateli	<i>RpPP</i>	RPH pro přímý efekt porody
7	býk patří hodnotou RPH do 40 % nejlepších býků v daném ukazateli	<i>RpRU</i>	RPH pro přímý efekt růst
6	býk patří hodnotou RPH do 50 % nejlepších býků v daném ukazateli	<i>MatPP</i>	RPH pro maternální efekt porody
5	býk patří hodnotou RPH do průměru býků v daném ukazateli	<i>MatRU</i>	RPH pro maternální efekt růst
4	býk patří hodnotou RPH do 60 % nejlepších býků v daném ukazateli	<i>phTR</i>	RPH pro lineární hodnocení těl. rámce
3	býk patří hodnotou RPH do 70 % nejlepších býků v daném ukazateli	<i>phKT</i>	RPH pro lineární hodnocení kap. těla
2	býk patří hodnotou RPH do 80 % nejlepších býků v daném ukazateli	<i>phOS</i>	RPH pro lineární hodnocení osvalení
1	býk patří hodnotou RPH do 90 % nejlepších býků v daném ukazateli	<i>phUT</i>	RPH pro lineární hodnocení užit. typ

Hlavní selekční kritéria pro výběr do plemnitby na OPB a odchovu u chovatele

Hlavním selekčním kritériem bude pouze lineární hodnocení při základním výběru.

Důvody vyřazení před základním výběrem

- hodnocení tělesného rámce (1,2,3 body dle parametrů daného plemene)
- hodnocení bodů za hmotnost v 365 dnech (1,2,3 body dle parametrů daného plemene)
- nepředvedení býka k základnímu výběru na ohlávce nebo na vodící tyči
- na základě rozhodnutí majitele býka o jeho vyřazení
- zdravotní důvody (displazie varlat, apod.)

Důvody vyřazení při základním výběrem

- hodnocení délky těla (1,2,3 body dle parametrů daného plemene)
- hodnocení ukazatelů kapacity těla (1,2,3 body dle parametrů daného plemene)
- hodnocení ukazatelů osvalení (1,2,3 body dle parametrů daného plemene)
- hodnocení užitkové typu (1,2,3 body dle parametrů daného plemene)
- závažné vady exteriéru při základním výběru
- neodpovídající funkčnost končetin při základním výběru
- zdravotní důvody (displazie varlat, apod.)

Reklamační řád pro základní výběry býků

Majitel odchovávaného býčka má právo podat reklamaci proti rozhodnutí výběrové komise (ČSCHMS). Tato reklamační může mít písemnou nebo ústní formu. Po skončení základního výběru býků vyzve předseda výběrové komise k podání případných protestů (reklamací). Reklamační se podává nejpozději do 60-ti minut od výzvy předsedy výběrové komise. Reklamační se podává předsedovi výběrové komise. Jménem majitele býka může jednat také zástupce OPB. Po vznesení reklamační následuje nové předvedení býka. Reklamační je podmíněna složením nevratné kauce 1000 Kč, přičemž polovina z této částky je určena pro provozovatele OPB a polovina pro ČSCHMS. Tato kauce musí být složena okamžitě v hotovosti v době podání reklamační předsedovi výběrové komise.

V případě shodného verdiktu výběrové komise a majitele býka je platný tento shodný verdikt.

V případě neshody mezi verdiktem výběrové komise a majitelem býka bude proveden nový základní výběr. Provedení nového základního výběru je podmíněno složením kauce 5000 Kč za každého reklamovaného býka. Kauce se skládá na účet ČSCHMS nejpozději do 10-ti kalendářních dnů ode dne provedení základního výběru. V případě, že nebudou peníze připsány na účet v daném termínu, platí původní verdikt výběrové komise a reklamační se dále neřeší. Nový základní výběr se uskuteční do 30-ti dnů od sporného výběru na místě, kde byla podána reklamační, pokud se obě strany nedohodnou jinak. Většinové složení komise nesmí být totožné se složením komise, která vynesla sporný verdikt. O složení komise rozhoduje ČSCHMS po dohodě s příslušným chovatelským klubem a Radou PK daného plemene. O závěru nového základního výběru je sepsán nový výběrový protokol. Proti tomuto rozhodnutí se již nelze dále odvolat. V případě, že je potvrzeno původní rozhodnutí výběrové komise, propadá kauce ve prospěch ČSCHMS, v opačném případě se vrací majiteli býka do 10-ti kalendářních dnů od provedení nového základního výběru. Náklady spojené s novým základním výběrem nese strana, která při svém rozhodnutí či jednání nebyla v právu.

V každém případě se o reklamaci vede písemný zápis. Rozhodnutí výběrové komise se váže ke konkrétnímu zvířeti v konkrétním čase a není možno se na něj odvolávat v případných následných sporech. Schváleno výborem ČSCHMS dne 21.3.2006 v Hradištku pod Medníkem, změny schváleny VČS dne 6.9.2007.



Sekretariát: ČSCHMS Praha Těšnov 17 11705 Praha 1 Mobil : +420 724 007 860 Telefon : +420 221 812 865 E-mail : info@cschms.cz	Ředitel PK <i>Kopecký Jan</i> Osík 201 569 67 Osík u Litomyšle Mobil : +420 724 007 862 Telefon : +420 461 612 809 E-mail : kopecky@cschms.cz	Adresa PK <i>Honová Nina</i> Osvoboditelů 35/9 410 02 Lovosice Mobil : +420 724 073 641 E-mail : honova@cschms.cz
---	--	--

Číslo : 909378 061 CZ BENDA MEDLIČSKÝ V Číslo katalogu 1
 Dat.nar. : 02.12.2015 Plemeno : T100 Charolais
 Chovatel : DV Batelov
 Majitel : DV Batelov

OOO 272 553 DBAR SURVIVOR 220M P 264321
 OO ZTI 907 CEDARDALE TYRANT 31T P 310603
 MOO 312392 CA CEDARDALE MEMORABLE 19M P 312392

OTEC ZIT 352 CEDARDALE ZEAL 125Z PP 345134
 OMO 280 504 HFCC CALYPSO 1N 279664
 MO 360331 CA CEDARDALE MISS 64T 360331
 MMO 335958 CA CEDARDALE PROSPECT 5P P 335958

OOM ZTI 554 UTOPIQUE 3533581663
 OM ZTI 977 UTOPIK AGROCHYT 391000743252061
 MOM 341431 961 CZ RÓZA AGROCHYT 391000341431961

MA 548246 961 CZ /1 ot
 OMM ZTI 289 POSEIDON Z CUNKOVA 253000552881031
 MM 345953 961 CZ 116000345953961
 MMM 128594 607 CZ 116000128594607

Vl.užit:nar: 35 kg ve 120d: 243 kg ve 210d: 394 kg v 365d: 567 kg / kříž: 0 cm
 Přírustek od narození: 1454 g / 102 šourek 37 cm
 Věk při ZV 518 dní aktuálně k 24.03.17 hmotnost: 730 kg výška v kříži: 138 cm

PLEMENNÉ HODNOTY										LINEARNÍ HODNOCENÍ							
	pp	ru	pp	ru	TR	KT	OS	UT		Hmot	kříž	TR	KT	OS	UT	CE	
BÝK	PE	111	123	ME	90	102	104	106	104	105							
MATKA	PE	97	117	ME	96	117	99	93	91	92	706	138	20	19	18	6	63
OTEC	PE	114	106	ME	90	95	100	104	101	101	0	0	0	0	0	0	0

HODNOCEN: TR 6 / / 9 KT / / OS / / UT Výsledek:

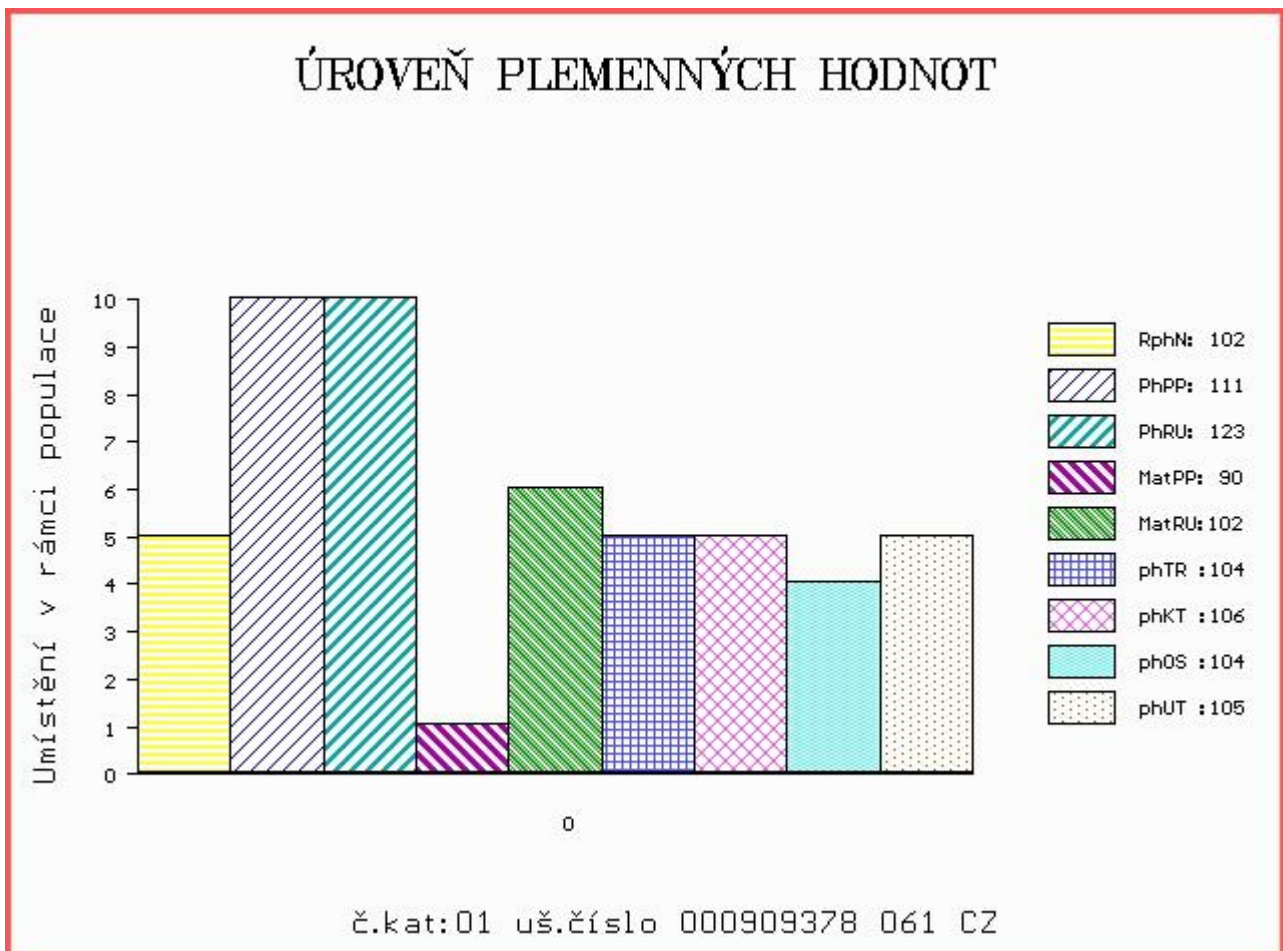

Číslo : 964952 061 CZ BOLS MEDLIČSKÝ Číslo katalogu 2
 Dat.nar. : 11.12.2015 Plemeno : T100 Charolais
 Chovatel : DV Batelov
 Majitel : DV Batelov

OOO 280 516 M6 GRID MAKER 104 PET P 288074
 OO 280 515 WDZ FIREMAKER 6062 ET P 318166
 MOO 919932 CA THOMASSWISSERSWEET 1796 ET 919932

OTEC ZIT 353 CEDARDALE YELLOWSTONE 25Y 342657
 OMO 272 555 LT WYOMING WIND 4020 PLD 179840
 MO 352097 CA CEDARDALE STYLE 8S P 352097
 MMO 301769 CA BERICH LADY 131L 301769

OOM ZTI 554 UTOPIQUE 3533581663
 OM ZTI 977 UTOPIK AGROCHYT 391000743252061
 MOM 341431 961 CZ RÓZA AGROCHYT 391000341431961

MA 548250 961 CZ /1 ot
 OMM ZCH 809 PINAY 8552394134
 MM 345932 961 CZ RYCHTÁRKA 116000345932961
 MMM 128586 607 CZ 116000128586607

Vl.užit:nar: 45 kg ve 120d: 250 kg ve 210d: 399 kg v 365d: 588 kg / kříž: 0 cm
 Přírustek od narození: 1520 g / 101 šourek 40 cm
 Věk při ZV 509 dní aktuálně k 24.03.17 hmotnost: 758 kg výška v kříži: 140 cm

PLEMENNÉ HODNOTY						LINEARNÍ HODNOCENÍ											
	pp	ru	pp	ru	TR	KT	OS	UT	Hmot	kříž	TR	KT	OS	UT	CE		
BÝK	PE	97	115	ME	102	102	101	97	106	105							
MATKA	PE	97	117	ME	98	113	113	109	106	107	800	148	26	20	21	7	74
OTEC	PE	98	112	ME	106	92	108	107	105	106	0	0	0	0	0	0	0

HODNOCEN: TR 7 / /10 KT / / OS / / UT Výsledek:

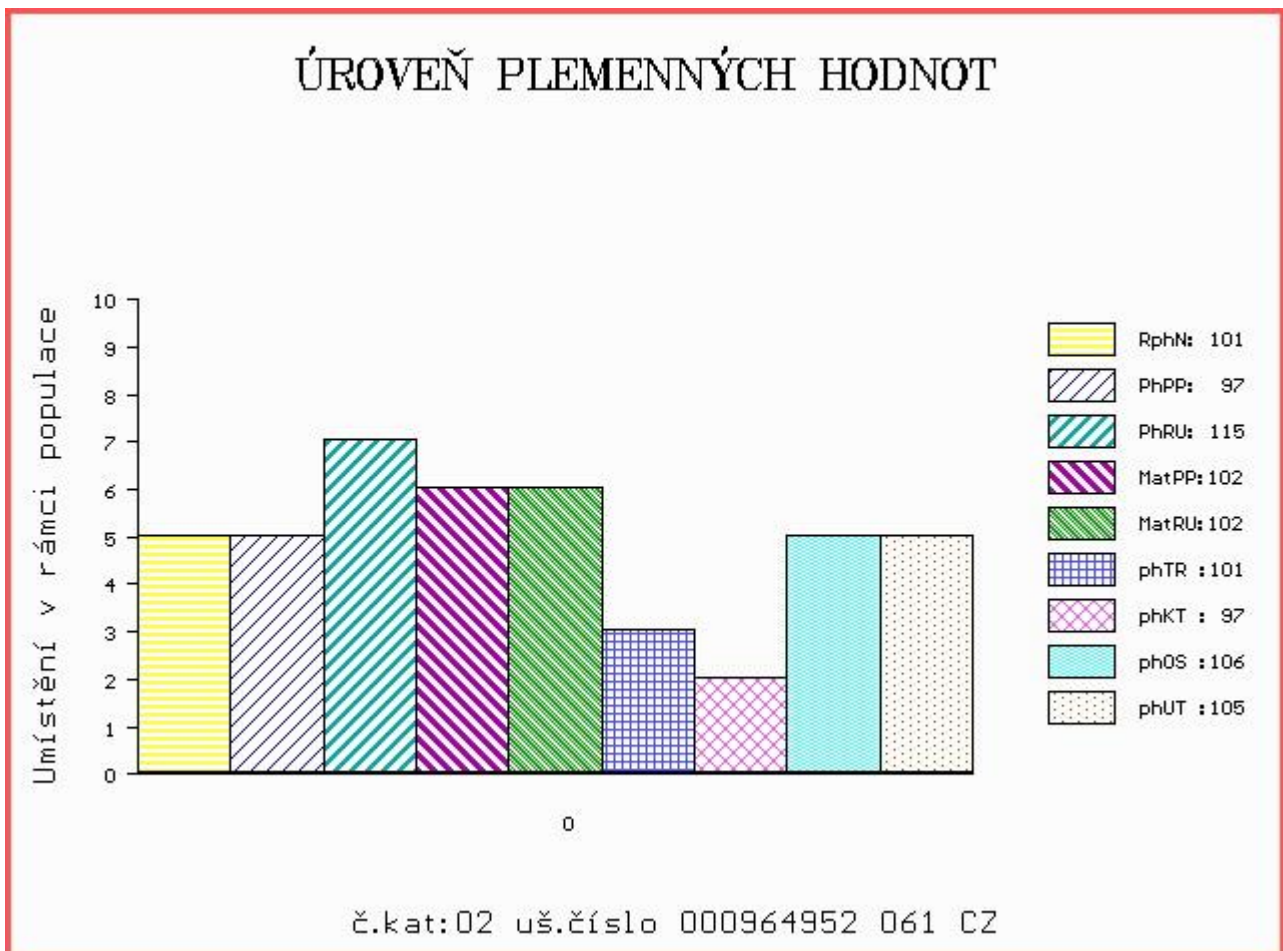

Číslo : 964955 061 CZ BONBÓN MEDLIČSKÝ Číslo katalogu 3
 Dat.nar. : 17.12.2015 Plemeno : T100 Charolais
 Chovatel : DV Batelov
 Majitel : DV Batelov

OOO 280 516 M6 GRID MAKER 104 PET P 288074
 OO 280 515 WDZ FIREMAKER 6062 ET P 318166
 MOO 919932 CA THOMASSWISSERSWEET 1796 ET 919932

OTEC ZIT 353 CEDARDALE YELLOWSTONE 25Y 342657
 OMO 272 555 LT WYOMING WIND 4020 PLD 179840
 MO 352097 CA CEDARDALE STYLE 8S P 352097
 MMO 301769 CA BERICH LADY 131L 301769

OOM 267 524 JIM P 12.630 03235
 OM ZCH 800 JUNIOR 03.456 69884
 MOM 7811 417 CZ HAJAJA MISSIE 61H CHPS P 015417007811

MA 505959 961 CZ /1 ot
 OMM CHP 086 DOUBLE S EXPRESSO 33E P SMC 183059
 MM 128554 607 CZ 116000128554607
 MMM 3127 417 CZ KLE NINA 4118D FC211240

Vl.užit:nar: 45 kg ve 120d: 222 kg ve 210d: 348 kg v 365d: 564 kg / kříž: 0 cm
 Přírustek od narození: 1419 g / 86 šourek 38 cm
 Věk při ZV 503 dní aktuálně k 24.03.17 hmotnost: 702 kg výška v kříži: 138 cm

PLEMENNÉ HODNOTY						LINEARNÍ HODNOCENÍ											
	pp	ru	pp	ru	TR	KT	OS	UT	Hmot	kříž	TR	KT	OS	UT	CE		
BÝK	PE	96	110	ME	104	102	99	113	115	113							
MATKA	PE	105	96	ME	95	118	112	110	107	108	932	148	26	21	20	7	74
OTEC	PE	98	112	ME	106	92	108	107	105	106	0	0	0	0	0	0	0

HODNOCEN: TR 6 / / 9 KT / / OS / / UT Výsledek:

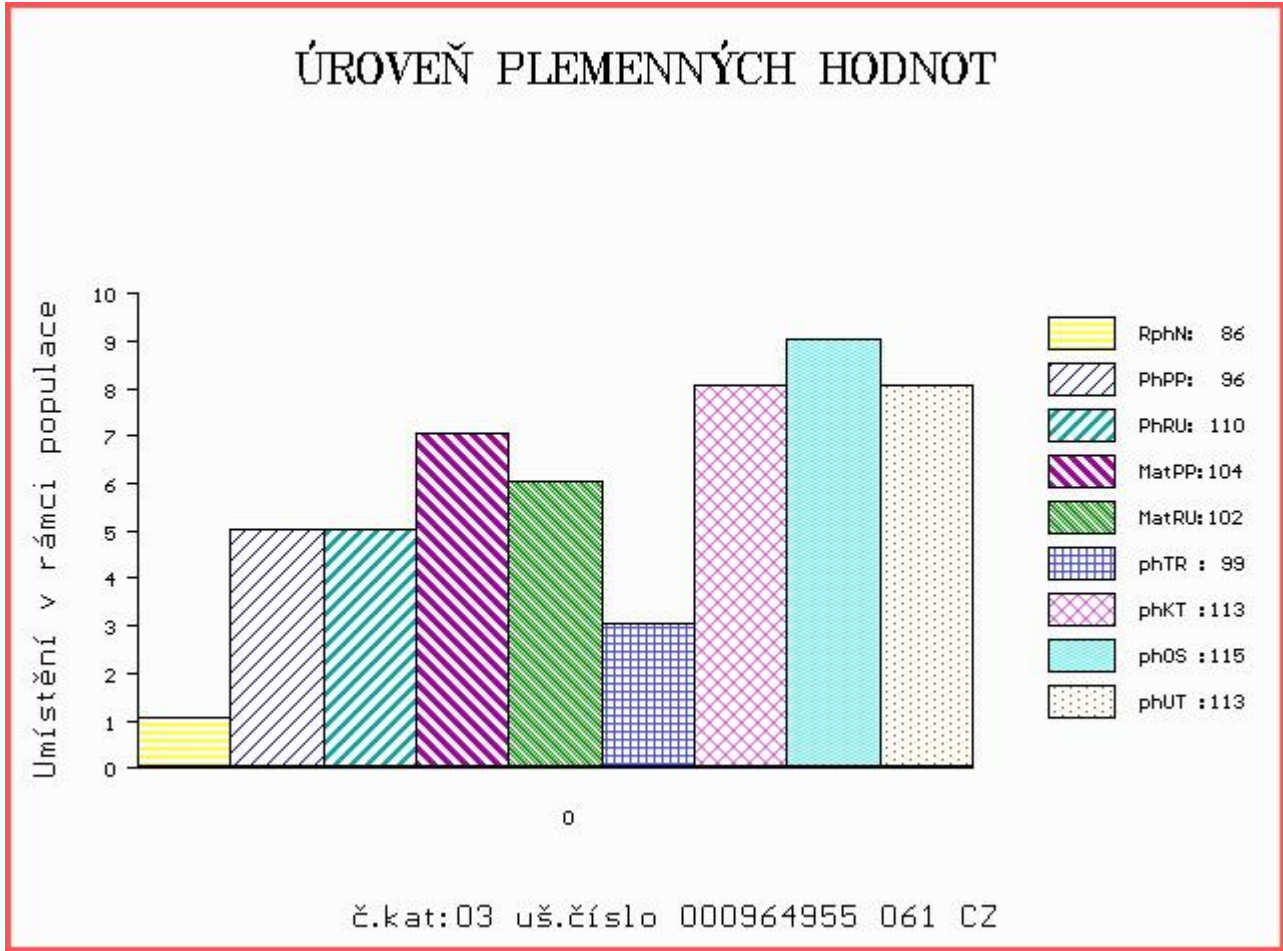

Číslo : 964956 061 CZ BOBIN MEDLIČSKÝ Číslo katalogu 4
 Dat.nar. : 19.12.2015 Plemeno : T100 Charolais
 Chovatel : DV Batelov
 Majitel : DV Batelov

OOO 280 516 M6 GRID MAKER 104 PET P 288074
 OO 280 515 WDZ FIREMAKER 6062 ET P 318166
 MOO 919932 CA THOMASSWISSERSWEET 1796 ET 919932

OTEC ZIT 353 CEDARDALE YELLOWSTONE 25Y 342657
 OMO 272 555 LT WYOMING WIND 4020 PLD 179840
 MO 352097 CA CEDARDALE STYLE 8S P 352097
 MMO 301769 CA BERICH LADY 131L 301769

OOM ZCH 381 MARJOUIN 4296103501
 OM CHP 343 CHRÁM 128582112824
 MOM 264 417 CZ JAQUETTE 8594105709

MA 215031 961 CZ /8 ot 116000215031961
 OMM CHP 086 DOUBLE S EXPRESSO 33E P SMC 183059
 MM 128555 607 CZ 116000128555607
 MMM 3115 417 CZ AGV MONA LISA 4D FC228922

Vl.užit:nar: 45 kg ve 120d: 224 kg ve 210d: 346 kg v 365d: 541 kg / kříž: 0 cm
 Přírustek od narození: 1443 g / 87 šourek 38 cm
 Věk při ZV 501 dní aktuálně k 24.03.17 hmotnost: 710 kg výška v kříži: 141 cm

PLEMENNÉ HODNOTY										LINEARNÍ HODNOCENÍ							
	pp	ru	pp	ru	TR	KT	OS	UT		Hmot	kříž	TR	KT	OS	UT	CE	
BÝK	PE	102	110	ME	107	86	118	118	116	118							
MATKA	PE	105	107	ME	109	81	85	78	77	76	696	145	22	21	19	7	69
OTEC	PE	98	112	ME	106	92	108	107	105	106	0	0	0	0	0	0	0

HODNOCEN: TR 8 / / 8 KT / / OS / / UT Výsledek:

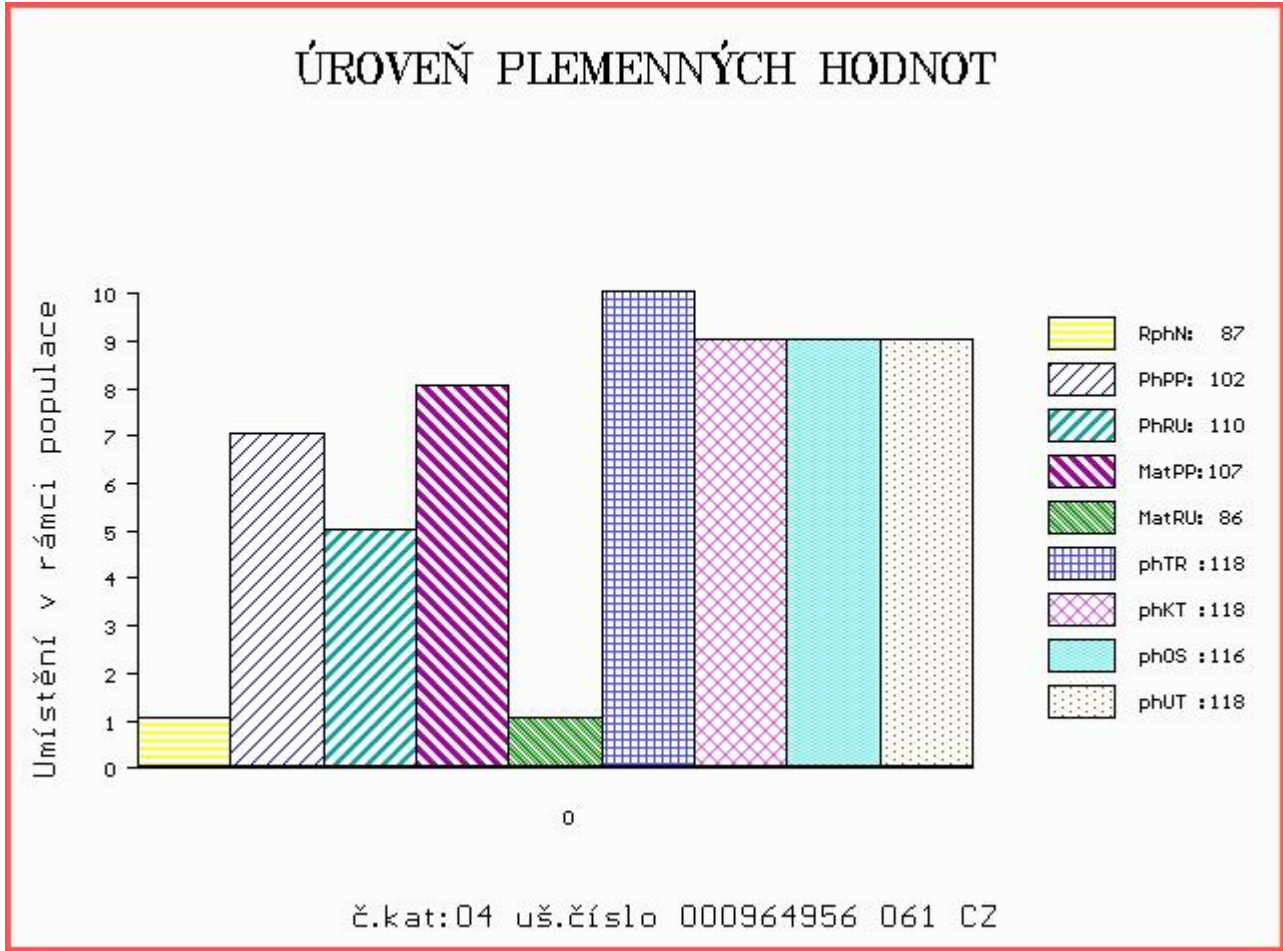

Číslo : 964957 061 CZ BATOH MEDLIČSKÝ Číslo katalogu 5
 Dat.nar. : 22.12.2015 Plemeno : T100 Charolais
 Chovatel : DV Batelov
 Majitel : DV Batelov

OOO 280 516 M6 GRID MAKER 104 PET P 288074
 OO 280 515 WDZ FIREMAKER 6062 ET P 318166
 MOO 919932 CA THOMASSWISSERSWEET 1796 ET 919932

OTEC ZIT 353 CEDARDALE YELLOWSTONE 25Y 342657
 OMO 272 555 LT WYOMING WIND 4020 PLD 179840
 MO 352097 CA CEDARDALE STYLE 8S P 352097
 MMO 301769 CA BERICH LADY 131L 301769

OOM ZCH 388 IMPAIR RR3 1893102983
 OM ZCH 809 PINAY 8552394134
 MOM 8596100049 FR MARY 8596100049

MA 345933 961 CZ /4 ot 116000345933961
 OMM CHP 086 DOUBLE S EXPRESSO 33E P SMC 183059
 MM 128555 607 CZ 116000128555607
 MMM 3115 417 CZ AGV MONA LISA 4D FC228922

Vl.užit:nar: 45 kg ve 120d: 205 kg ve 210d: 339 kg v 365d: 525 kg / kříž: 0 cm
 Přírustek od narození: 1430 g / 92 šourek 39 cm
 Věk při ZV 498 dní aktuálně k 24.03.17 hmotnost: 700 kg výška v kříži: 138 cm

PLEMENNÉ HODNOTY										LINEARNÍ HODNOCENÍ							
	pp	ru	pp	ru	TR	KT	OS	UT		Hmot	kříž	TR	KT	OS	UT	CE	
BÝK	PE	105	115	ME	104	95	101	108	107	107							
MATKA	PE	127	113	ME	93	99	99	95	93	92	902	150	26	21	20	7	74
OTEC	PE	98	112	ME	106	92	108	107	105	106	0	0	0	0	0	0	0

HODNOCEN: TR 6 / / 8 KT / / OS / / UT Výsledek:

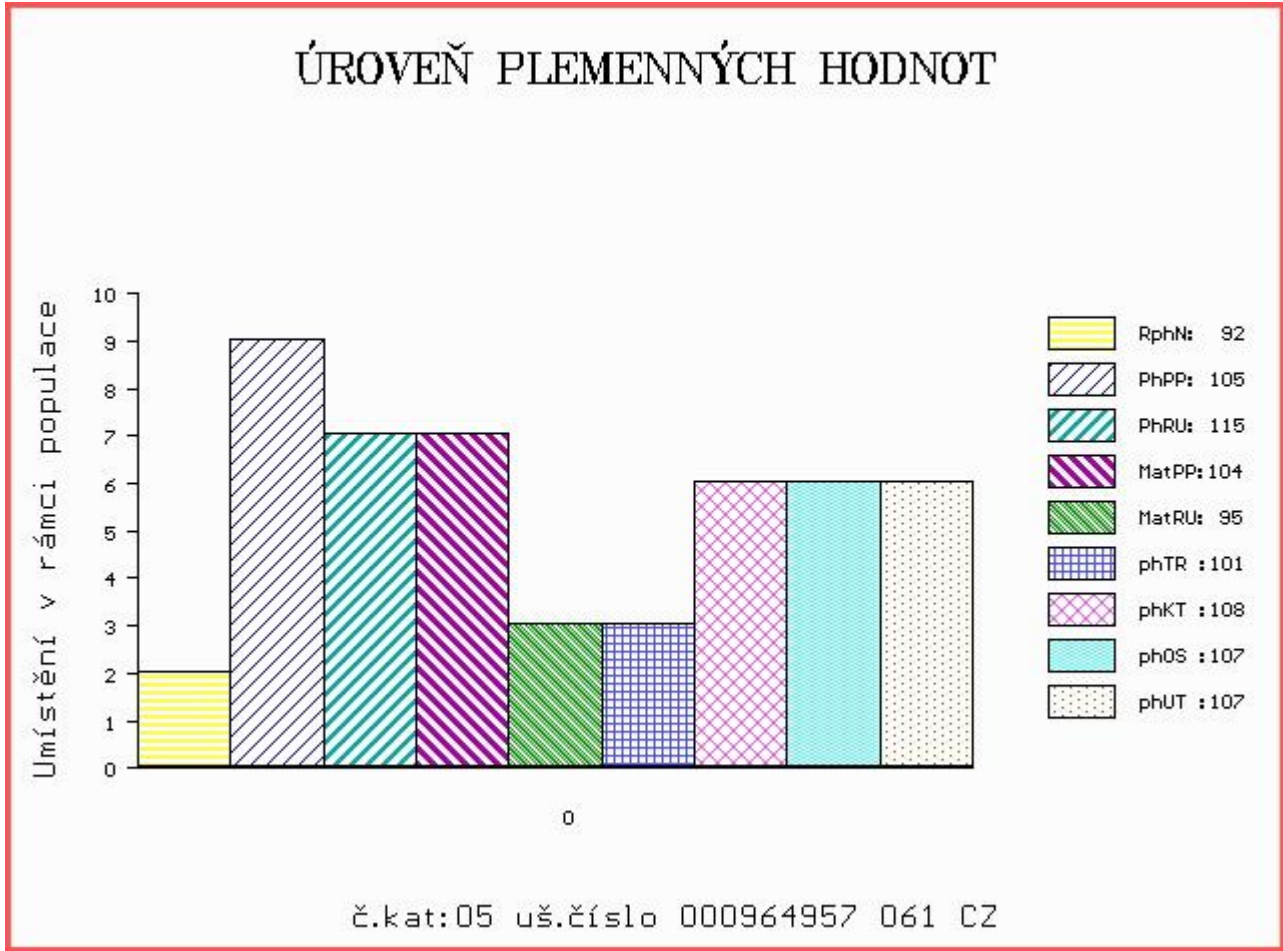

Číslo : 964962 061 CZ CULARD MEDLIČSKÝ Číslo katalogu 6
 Dat.nar. : 06.03.2016 Plemeno : T100 Charolais
 Chovatel : DV Batelov
 Majitel : DV Batelov

OOO ZCH 942 UNICO SC PP 7121333571
 OO ZTI 713 DREAM SC P 5500982194
 MOO 196021686 FR MAGIQUE 0196021686

OTEC ZIT 594 ARAGON Z MALETIC P 465000833819031
 OMO ZTI 041 AMOUR 6343405662
 MO 343173 961 CZ RADKA Z OKŘEŠIC 186000343173961
 MMO 151104 961 CZ LEONA Z OKŘEŠIC 186000151104961

OOM ZCH 572 IROY 7193110996
 OM ZTI 159 OBERON MEDLIČSKÝ 116000216304061
 MOM 108294 607 CZ 116607108294

MA 321315 961 CZ /4 ot 116000321315961
 OMM CHP 086 DOUBLE S EXPRESSO 33E P SMC 183059
 MM 108282 607 CZ 116607108282
 MMM 30220 324 CZ AJH MISS 38D FC223631

Vl.užit:nar: 35 kg ve 120d: 216 kg ve 210d: 326 kg v 365d: 527 kg / kříž: 135 cm
 Přírustek od narození: 1345 g / 95 šourek 38 cm
 Věk při ZV 423 dní aktuálně k 24.03.17 hmotnost: 550 kg výška v kříži: 135 cm

PLEMENNÉ HODNOTY										LINEARNÍ HODNOCENÍ						
	pp	ru	ME	pp	ru	TR	KT	OS	UT	Hmot	kříž	TR	KT	OS	UT	CE
BÝK	PE	100	113	ME	92	98	0	0	0	0						
MATKA	PE	89	106	ME	89	111	96	88	85	87	960	149	26	20	20	7 73
OTEC	PE	103	128	ME	96	83	92	101	103	100	758	143	28	23	22	8 81

HODNOCEN: TR 7 / / 8 KT / / OS / / UT Výsledek:

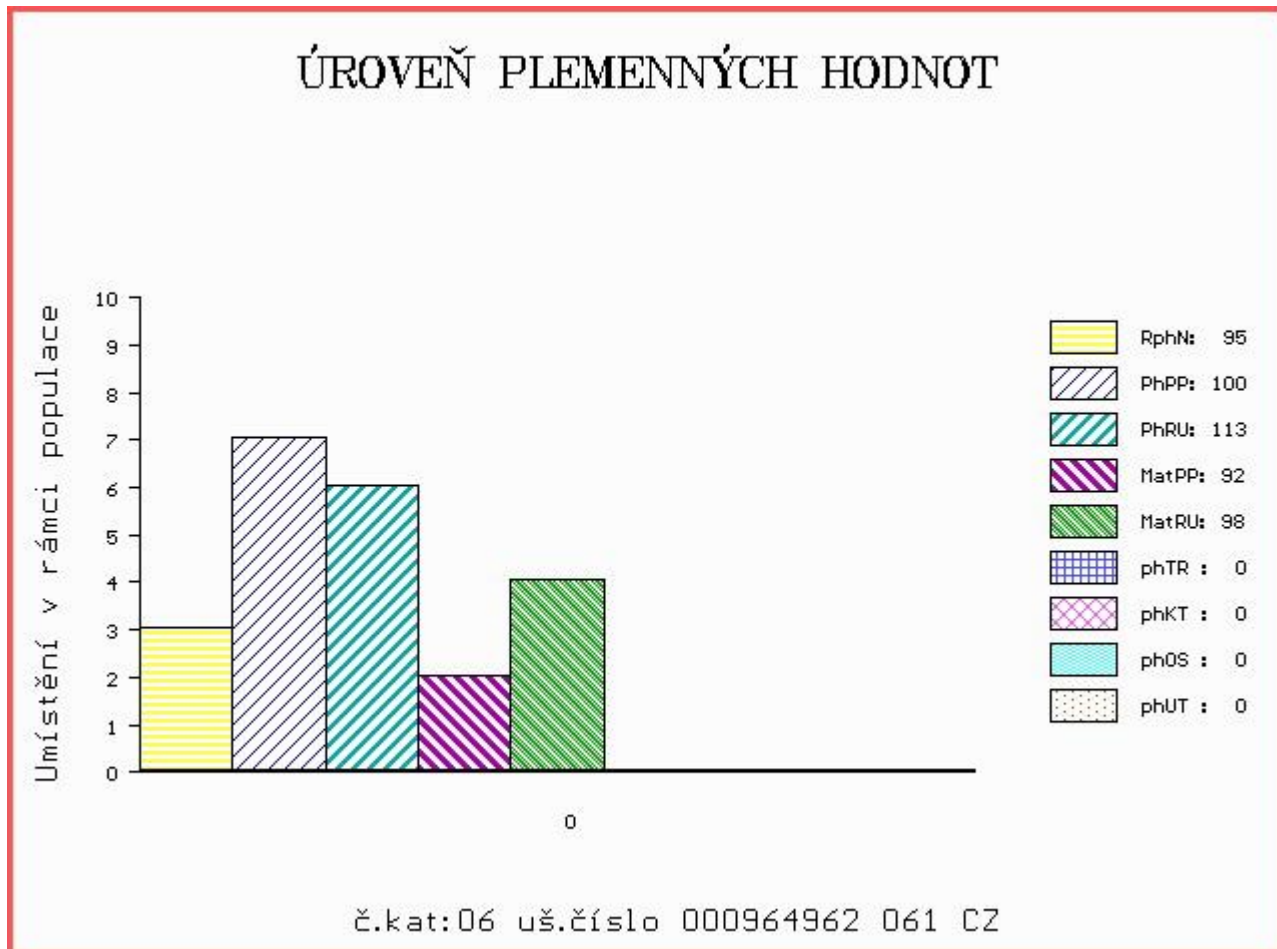

Číslo : **964964 061 CZ CRAMER MEDLIČKÝ P** Číslo katalogu 7
 Dat.nar. : 06.03.2016 Plemeno : T100 Charolais
 Chovatel : DV Batelov
 Majitel : DV Batelov

OOO ZCH 942 UNICO SC PP 7121333571
 OO ZTI 713 DREAM SC P 5500982194
 MOO 196021686 FR MAGIQUE 0196021686

OTEC ZIT 594 ARAGON Z MALETIC P 465000833819031
 OMO ZTI 041 AMOUR 6343405662
 MO 343173 961 CZ RADKA Z OKŘEŠIC 186000343173961
 MMO 151104 961 CZ LEONA Z OKŘEŠIC 186000151104961

OOM 000 HTA NORTHERN LIGHT 357C PMC 483153
 OM CHP 086 DOUBLE S EXPRESSO 33E P SMC 183059
 MOM 0 CA SPARROWS SYBIL 918A EFC 161229

MA 128598 607 CZ /10 ot LAURA MEDLIČSKÁ 116000128598607
 OMM ZCH 353 SBPC BIG MAC 12Z P PMC117536
 MM 108269 607 CZ 116607108269
 MMM 30261 324 CZ PGS MAJOR SNOW 421D PFC210227

Vl.užit:nar: 35 kg ve 120d: 220 kg ve 210d: 335 kg v 365d: 511 kg / kříž: 138 cm
 Přírustek od narození: 1298 g / 82 šourek 37 cm
 Věk při ZV 423 dní aktuálně k 24.03.17 hmotnost: 532 kg výška v kříži: 138 cm

PLEMENNÉ HODNOTY										LINEARNÍ HODNOCENÍ						
	pp	ru	pp	ru	TR	KT	OS	UT		Hmot	kříž	TR	KT	OS	UT	CE
BÝK	PE	105	115	ME	98	103	0	0	0	0						
MATKA	PE	109	103	ME	98	123	75	71	72	70	772 /	150	21	21	21	7 70
OTEC	PE	103	128	ME	96	83	92	101	103	100	758 /	143	28	23	22	8 81

HODNOCEN: TR 8 / / 7 KT / / OS / / UT Výsledek:

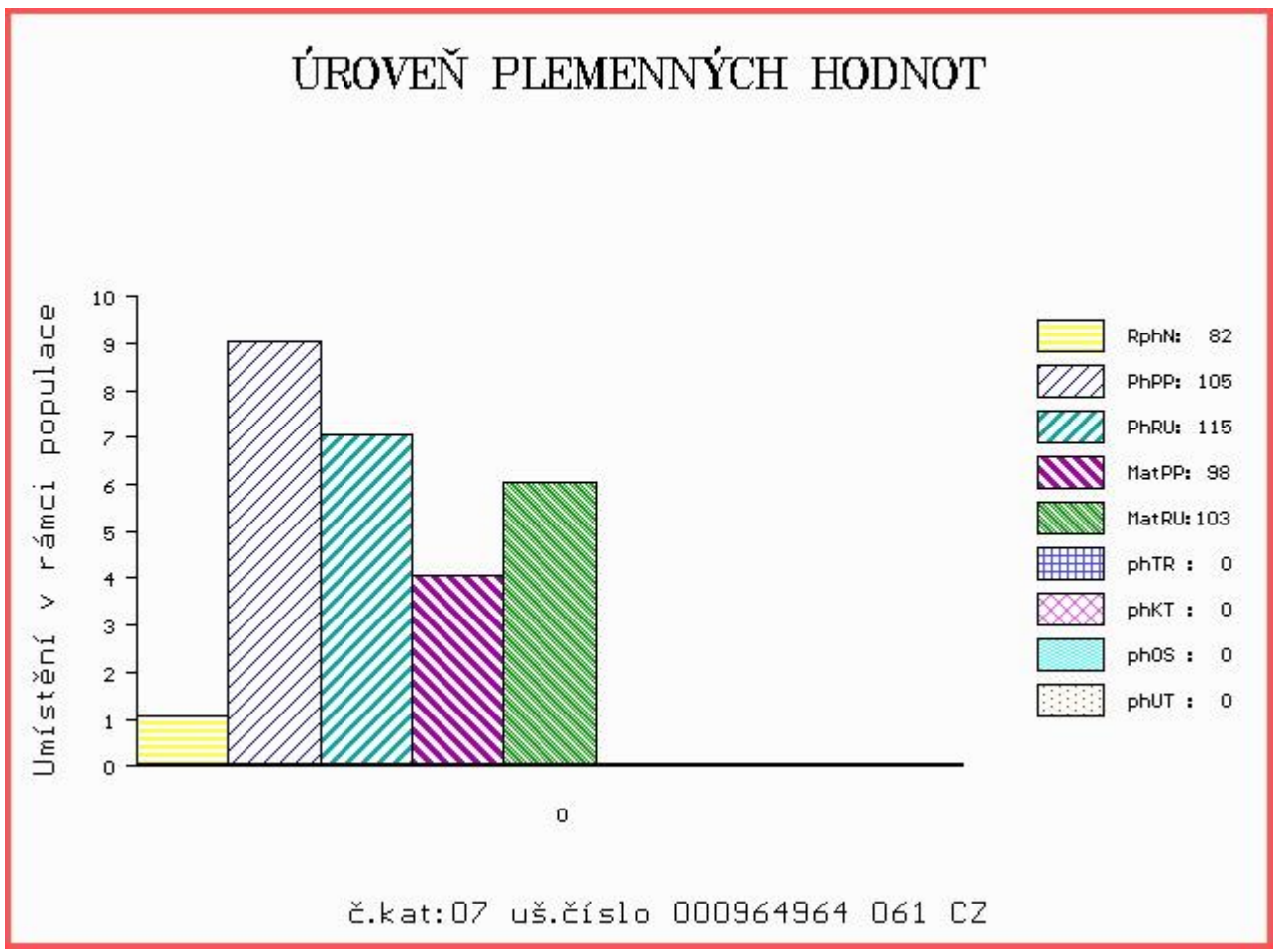



NÁRODNÍ VÝSTAVA HOSPODÁŘSKÝCH ZVÍŘAT MEZINÁRODNÍ VELETRH PRO ŽIVOČIŠNOU VÝROBU



11.-14.5.2017
BRNO – VÝSTAVIŠTĚ



- Národní šampionát masných plemen skotu
- Národní šampionát holštýnského skotu
- Národní šampionát plemen brown swiss a jersey
- Přehlídka českého strakatého skotu
- Předvádění prasat, ovcí a koz s odborným komentářem
- Přehlídka a hodnocení koní s ukázkami jezdeckých sportů
- Včelařská výstava
- Prezentace regionálních potravin
- Prezentace potravin Klasa a Český výrobek

Souběžně probíhají:



www.vystavazvirat.cz
www.animaltech.cz

