

KATALOG ZÁKLADNÍHO VÝBĚRU

dne 5.05.2017

Kubal Radek, Albrechtice

začátek cca 9,30 hod.

Č. k.	Číslo býčka	OTEC st.reg.	DATUM NAROZENÍ	PLEM	HM. kg	KŘ. cm	Přír. g	od RPH	nar.	CHOVATEL
1	869586 032 CZ	ZLI 966	12.02.16	Y100	570	139	1315 g	104		Kubal Radek, Albrechtice
2	869587 032 CZ	ZLI 966	13.02.16	Y100	536	138	1234 g	94		Kubal Radek, Albrechtice
3	869588 032 CZ	ZLI 966	27.02.16	Y100	510	138	1211 g	95		Kubal Radek, Albrechtice
4	869589 032 CZ	ZLI 966	06.03.16	Y100	538	138	1311 g	102		Kubal Radek, Albrechtice
5	869590 032 CZ	ZLI 966	08.03.16	Y100	514	137	1267 g	103		Kubal Radek, Albrechtice
6	869600 032 CZ	ZLI 966	30.03.16	Y100	476	136	1230 g	101		Kubal Radek, Albrechtice

Plemenné hodnoty uvedené v katalogu jsou spočítány k 31.3.2017



Termíny základních výběrů a dražeb v roce 2017

II. turnus - Býci narození 1.10.2015 - 31.3.2016 na OPB a OCH

Den	Datum	Začátek *	OPB , chovatel	Ks	Plemena	Dražba
Pondělí	10.4.2017	8,00	OPB Benešov	73	CH	hodinu po skončení ZV
Úterý	11.4.2017	9,00	OPB Benešov	33	LI	hodinu po skončení ZV
		15,00	Niemiec Czeslaw,Dolní Žukov	3	LI	x
		16,00	Ševčík Jiří,Jerlochovice	1	MS	x
		16,30	VFU Brno ŠZP Nový Jičín	6	LI	x
Středa	12.4.2017	9,00	OPB Benešov	24	AA,BA	hodinu po skončení ZV
		14,00	Vsacko Hovězí,a.s.	10	MS	x
		15,00	Olšava eko s.r.o.Sehradice	8	AA	x
		16,30	ZEMASPOL odbyt s.r.o.Uherský Brod	6	MS	x
		17,30	Dolňácko a.s.Hluk	2	BA	x
Čtvrtek	13.4.2017	9,00	OPB Osík	49	CH	hodinu po skončení ZV
		15,00	Lux Jiří,Vlkov	3	CH	x
		16,00	Šeda J.,Helvíkovice	4	LI	x
		17,00	Avena s.r.o.Dlouhá Třebová	2	LI	x
		17,30	Fišar Filip,Lhotka	3	LI	x
Pátek	14.4.2017	x	Statní svátek	x	x	x
Sobota	15.4.2017	x	X	x	x	x
Neděle	16.4.2017	x	x	x	x	x
Pondělí	17.4.2017	x	Statní svátek	x	x	x
Úterý	18.4.2017	9,00	OPB Osík	26	AA,HE,PP,GS	hodinu po skončení ZV
		15,00	Slavík Leoš,Mokryšov	1	CH	x
		17,00	Mimra Pavel,Mgr.,Slatina	3	MS	x
Středa	19.4.2017	9,00	OPB Cunkov	50	CH,LI	hodinu po skončení ZV
		15,30	Farma Karel Dvořák s.r.o.	3	LI	x
		17,00	Bartůněk Karel,Přílepov	3	HE	x
Čtvrtek	20.4.2017	9,00	OPB Cunkov	46	AA	hodinu po skončení ZV
		15,30	Žižala Josef ml.,Úročnice	5	MS	x
		16,30	Pokorný Martin,Postupice	1	LI	x
		17,30	IMOPA, a.s.Olbramovice	1	UU	x
Pátek	21.4.2017	9,00	OPB Cunkov	44	MS,BA,PP,UU,SA,HE,BM	hodinu po skončení ZV
		15,00	Heráň Jan,Radič	1	CH	x
		16,00	Bouda Petr ing.,Voděrádky	3	CH	x
		17,30	Zobal Vlastimil ml.,Bor u Březnice	5	CH	x
Sobota	22.4.2017	8,00	Mendelova univerzita Brno-ŠZP Žabčice	1	PP	x
		9,00	Agrochyt s.r.o.Mohelno	1	MS	x
		11,30	Poláková Zdenka,Dolní Libochová	3	MS	x
		12,30	Hatlák Vlastimil,Meziboří	11	CH	x
		14,30	Statek Mitrov,a.s.	11	AA	x
		15,30	Hrtús Miroslav,Mírovka	2	BA	x
		16,00	ZD Pozovice	14	CH	x
Neděle	23.4.2017	8,00	TEGRO s.r.o.,Těšenov	15	AA	x
		10,30	Šašek Vladimír,ing.,Rantířov	16	AA	x
		13,30	Dvořák Josef,ing.,Telecí	9	AA	x
		16,00	VETLABFARM s.r.o.Jakubovice	12	AA	x

<i>Den</i>	<i>Datum</i>	<i>Začátek *</i>	<i>OPB , chovatel</i>	<i>Ks</i>	<i>Plemena</i>	<i>Dražba</i>
Pondělí	24.4.2017	8,00	<i>FARMA VAJGLOV,a.s.Vajglov</i>	2	MS	x
		9,00	<i>OPB Janovice</i>	27	MS,CH,HE,AA	<i>hodinu po skončení ZV</i>
		14,30	<i>AGRO A.R.W.,s.r.o.Stará Červená Voda</i>	3	MS	x
		15,00	<i>Reinold Manfred,Stará Červená Voda</i>	2	MS	x
		15,30	<i>Nátr Jiří,Černá Voda</i>	3	CH	x
Úterý	25.4.2017	9,00	<i>OPB Osík</i>	32	LI,BA,MS	<i>hodinu po skončení ZV</i>
		15,00	<i>Paďour Leopold,Lukavice</i>	1	BA	x
		16,00	<i>Farma Kaliště s.r.o.Č.Libchavy</i>	9	LI	x
Středa	26.4.2017	8,00	<i>Nejdl Martin,Kvaslice</i>	4	AA	x
		9,00	<i>OPB Měcholupy</i>	58	MS,AA,BA,CH	<i>hodinu po skončení ZV</i>
		13,00	<i>Krompaský Hubert, Kratice</i>	1	MS	x
		16,00	<i>Šumavský angus spol.s r.o.Soběsuky</i>	24	AA	x
		19,00	<i>Kubík Dušan,Třebčice</i>	1	HE	x
Čtvrtek	27.4.2017	9,00	<i>OPB Kundratice</i>	34	CH	<i>hodinu po skončení ZV</i>
		14,30	<i>OPB H.Jadruž</i>	21	CH	<i>hodinu po skončení ZV</i>
		16,30	<i>Chlupáčková Hana,Ing.,Ležnice</i>	3	MS	x
		18,00	<i>Vaňousek Vladimír,farma Javorná</i>	6	MS,SA	x
Pátek	28.4.2017	9,00	<i>OPB Kundratice</i>	37	MS,AA,LI	<i>hodinu po skončení ZV</i>
		14,30	<i>OPB H.Jadruž</i>	9	MS	<i>hodinu po skončení ZV</i>
		17,00	<i>Nečtinská zemědělská a.s.</i>	42	LI	x
Sobota	29.4.2017	9,00	<i>Placanda Jakub,Křenovice</i>	8	MS	
		10,30	<i>Šebelka Milan,SZ,Rančice</i>	4	AA	
		12,00	<i>Statek Branná spol.s r.o.</i>	1	LI	
		13,00	<i>Tájek Jaroslav,Zvíkov</i>	1	CH	
		15,00	<i>Farka Martin,Todně</i>	13	LI,UU	
		17,00	<i>Lepša Vladimír,Pěčín</i>	10	AA	
Neděle	30.4.2017	9,00	<i>Lainka B.,farma Zdoňov</i>	13	MS	
		11,00	<i>Zuzánek J.,ing,Bernartice</i>	5	CH,MS	
		13,30	<i>Karsit Agro a.s., Dubenec</i>	5	CH	
Pondělí	1.5.2017	8,00	<i>Antoš Jiří,Kopidlno</i>	2	CH	
		9,00	<i>LOUDY s.r.o.Seletice</i>	1	PI	
		10,00	<i>Farma Limousin s.r.o. Rožd'alovice</i>	3	LI	
		10,30	<i>Montážně obchodní firma s.r.o.,B.Mlýn</i>	29	LI,GS,PP,UU	
		16,00	<i>Hodbod' Gustav,Libštát</i>	2	GS	
Úterý	2.5.2017	8,00	<i>OPB Kamenná</i>	72	MS,PI	<i>hodinu po skončení ZV</i>
		18,00	<i>Konvalinka Libor,J.Pavlovice</i>	3	CH	x
Středa	3.5.2017	9,00	<i>DV Batelov</i>	7	CH	x
		11,30	<i>Habr František ml.,SZ,Báňovice</i>	12	MS	x
		15,00	<i>Egert Jiří,ing.,Lomnice n.Lužnicí</i>	5	AA	x
		16,00	<i>Klusáček Stanislav, Suchdol nad Lužnicí</i>	1	LI	x
		17,00	<i>Faktor Jaroslav,Rychnov nad Malší</i>	2	CH	x
		18,00	<i>Šedivý Jan,Smrhov</i>	1	MS	x
		19,00	<i>Opekar Jan,Chodeč</i>	5	AA	x
Čtvrtek	4.5.2017	8,00	<i>ZD Brloh</i>	18	AA,MS	x
		11,00	<i>Hodina František,Ing.,Záblatí</i>	5	LI,MS	x
		12,30	<i>Vondrušková Věra,Protivec</i>	3	SA	x
		13,30	<i>Valenta Petr,Budyně</i>	8	MS	x
		14,30	<i>Krejcar David,Těšínov</i>	1	SA	x
		15,00	<i>Kofroň Jan,Ing.,Radhostice</i>	21	AA	x
		17,00	<i>Statek Kašperské Hory s.r.o.</i>	4	MS	x

<i>Den</i>	<i>Datum</i>	<i>Začátek *</i>	<i>OPB , chovatel</i>	<i>Ks</i>	<i>Plemena</i>	<i>Dražba</i>
Pátek	5.5.2017	9,00	<i>Kubal Petr, Podmokly</i>	3	MS	x
		9,30	<i>Kubal Radek, Albrechtice</i>	6	LI	x
		11,00	<i>Zelený Jiří, Drouhoveč</i>	9	MS, HE	x
		14,00	<i>Maletická farma s.r.o.</i>	3	CH	x
		16,00	<i>Diviš Miroslav, Láz</i>	4	LI, MS	x
Sobota	6.5.2017	9,00	<i>Skalický J., Libnov</i>	20	AA	x
		13,00	<i>Danko Jan - DASO spol. s.r.o.</i>	13	CH	x
		15,00	<i>Dvorská Pavlína, Teplá</i>	2	CH	x
		16,00	<i>Tůma Oldřich, Mariánské Lázně</i>	1	AA	x
		16,15	<i>Tůmová Anna ing., M. Lázně</i>	1	AA	x
		18,00	<i>Šuranský Jaroslav, Otín, Planá u M.L.</i>	8	MS, CH	x
Neděle	7.5.2017	8,00	<i>Valenta Jiří, Ing., Tuněchody</i>	6	AA	x
		9,30	<i>Vacík Václav ml., Roupov</i>	12	GA, SS	x
		11,00	<i>Žaloudek Roman, Ptenín</i>	6	SS	x
		13,00	<i>Karpenková Natalija, Dubský Mlýn</i>	1	BA	x
		14,00	<i>Agrospol Holding s.r.o.</i>	1	SA	x
		15,00	<i>Černý Josef Ing., Raková</i>	3	CH	x
Pondělí	8.5.2017	x	x	x	x	x
Úterý	9.5.2017	9,00	BRNO			x
Středa	10.5.2017	9,00	BRNO			x
Čtvrtek	11.5.2017	9,00	BRNO			x
Pátek	12.5.2017	9,00	BRNO			x
Sobota	13.5.2017	9,00	BRNO			x
Neděle	14.5.2017	9,00	BRNO			x
Pondělí	15.5.2017	x	x	x	x	x
Úterý	16.5.2017	9,00	<i>Šilhanová Marie, Nová Ves</i>	1	MS	x
		11,00	<i>Šťastný Antonín, SZ, Vědlice</i>	11	BA	x
		13,00	<i>Hromas Jan, Stvolínky</i>	3	AA	x
		15,00	<i>Picek Milan, Pavlín Dvůr</i>	2	AA	x
Středa	17.5.2017	9,00	<i>Zemědělská společnost Blšany</i>	8	MS	
		11,00	<i>Kejř Jiří, Všestudy</i>	2	CH	
		12,30	<i>Loos Adolf, Hora Svaté Kateřiny</i>	1	LI	
		13,00	<i>Karban Kamil, Lhenice</i>	3	CH	
		15,30	<i>Družstvo vlastníků Libeň - Vtelno</i>	5	CH	
		16,00	<i>Pauzr Bohuslav, Osinalice</i>	2	AA	
				1235		

*začátky ZV u chovatelů jsou orientační



Vysvětlivky ke zkratkám ve jménech v katalogu :

ET	- býček narozen po embryotrasferu
RED	- zbarvení red angus
P,V	- bezrohý / volný roh - heterozygot (MS,CH,LI,BA)
PP	- bezrohý – homozygot stanovené testem DNA (MS,CH,LI,BA)
R	- rohatý (MS)
+/+	- homozygot s alelami způsobujícími běžné osvalení (GS)
+ /MH	- heterozygot s jednou alelou podmiňující dvojí osvalení (GS)
MH/MH	- homozygot - obě alely podmiňující dvojí osvalení (GS – oddíl „B“ PK)

U matek plemene BA

Třída	Výška kříž (cm)	Hmotnost (kg)	RPH přímý efekt	RPH mat. efekt	RPH osvalení
SE	147 a více	800 a více	105 a vic	103 a vic	103 a vic
EC	147 a více	800 a více	105 a vic	pod 103	103 a vic
EM	147 a více	800 a více	pod 105	103 a vic	pod 103
CM	pod 147	pod 800	105 a vic	103 a vic	103 a vic
C1	pod 147	pod 800	105 a vic	pod 103	103 a vic
M1	pod 147	pod 800	pod 105	103 a vic	pod 103

Popisky grafu úrovně plemenných hodnot

Jednotlivé plemenné hodnoty jsou rozděleny do pásem na základě výpočtu kvantilu normálního rozložení, které udávají, jak si konkrétní jedinec stojí v porovnání s průměrem populace plemenných býčků odchovaných v období 2012 – 2017.

pásma	Pozice býka v rámci populace	zkratka	Popis údaje v grafu
10	býk patří hodnotou RPH do 10 % nejlepších býků v daném ukazateli	<i>RphT</i>	RPH pro přírůstek v testu
9	býk patří hodnotou RPH do 20 % nejlepších býků v daném ukazateli	<i>RphN</i>	RPH pro životní přírůstek
8	býk patří hodnotou RPH do 30 % nejlepších býků v daném ukazateli	<i>RpPP</i>	RPH pro přímý efekt porody
7	býk patří hodnotou RPH do 40 % nejlepších býků v daném ukazateli	<i>RpRU</i>	RPH pro přímý efekt růst
6	býk patří hodnotou RPH do 50 % nejlepších býků v daném ukazateli	<i>MatPP</i>	RPH pro maternální efekt porody
5	býk patří hodnotou RPH do průměru býků v daném ukazateli	<i>MatRU</i>	RPH pro maternální efekt růst
4	býk patří hodnotou RPH do 60 % nejlepších býků v daném ukazateli	<i>phTR</i>	RPH pro lineární hodnocení těl. rámec
3	býk patří hodnotou RPH do 70 % nejlepších býků v daném ukazateli	<i>phKT</i>	RPH pro lineární hodnocení kap. těla
2	býk patří hodnotou RPH do 80 % nejlepších býků v daném ukazateli	<i>phOS</i>	RPH pro lineární hodnocení osvalení
1	býk patří hodnotou RPH do 90 % nejlepších býků v daném ukazateli	<i>phUT</i>	RPH pro lineární hodnocení užit. typ

Hlavní selekční kritéria pro výběr do plemnitby na OPB a odchovu u chovatele

Hlavním selekčním kritériem bude pouze lineární hodnocení při základním výběru.

Důvody vyřazení před základním výběrem

- hodnocení tělesného rámce (1,2,3 body dle parametrů daného plemene)
- hodnocení bodů za hmotnost v 365 dnech (1,2,3 body dle parametrů daného plemene)
- nepředvedení býka k základnímu výběru na ohlávce nebo na vodící tyči
- na základě rozhodnutí majitele býka o jeho vyřazení
- zdravotní důvody (displazie varlat, apod.)

Důvody vyřazení při základním výběrem

- hodnocení délky těla (1,2,3 body dle parametrů daného plemene)
- hodnocení ukazatelů kapacity těla (1,2,3 body dle parametrů daného plemene)
- hodnocení ukazatelů osvalení (1,2,3 body dle parametrů daného plemene)
- hodnocení užitkové typu (1,2,3 body dle parametrů daného plemene)
- závažné vady exteriéru při základním výběru
- neodpovídající funkčnost končetin při základním výběru
- zdravotní důvody (displazie varlat, apod.)

Reklamační řád pro základní výběry býků

Majitel odchovávaného býčka má právo podat reklamaci proti rozhodnutí výběrové komise (ČSCHMS). Tato reklamační může mít písemnou nebo ústní formu. Po skončení základního výběru býků vyzve předseda výběrové komise k podání případných protestů (reklamací). Reklamační se podává nejpozději do 60-ti minut od výzvy předsedy výběrové komise. Reklamační se podává předsedovi výběrové komise. Jménem majitele býka může jednat také zástupce OPB. Po vznesení reklamační následuje nové předvedení býka. Reklamační je podmíněna složením nevratné kauce 1000 Kč, přičemž polovina z této částky je určena pro provozovatele OPB a polovina pro ČSCHMS. Tato kauce musí být složena okamžitě v hotovosti v době podání reklamační předsedovi výběrové komise.

V případě shodného verdiktu výběrové komise a majitele býka je platný tento shodný verdikt.

V případě neshody mezi verdiktem výběrové komise a majitelem býka bude proveden nový základní výběr. Provedení nového základního výběru je podmíněno složením kauce 5000 Kč za každého reklamovaného býka. Kauce se skládá na účet ČSCHMS nejpozději do 10-ti kalendářních dnů ode dne provedení základního výběru. V případě, že nebudou peníze připsány na účet v daném termínu, platí původní verdikt výběrové komise a reklamační se dále neřeší. Nový základní výběr se uskuteční do 30-ti dnů od sporného výběru na místě, kde byla podána reklamační, pokud se obě strany nedohodnou jinak. Většinové složení komise nesmí být totožné se složením komise, která vynesla sporný verdikt. O složení komise rozhoduje ČSCHMS po dohodě s příslušným chovatelským klubem a Radou PK daného plemene. O závěru nového základního výběru je sepsán nový výběrový protokol. Proti tomuto rozhodnutí se již nelze dále odvolat. V případě, že je potvrzeno původní rozhodnutí výběrové komise, propadá kauce ve prospěch ČSCHMS, v opačném případě se vrací majiteli býka do 10-ti kalendářních dnů od provedení nového základního výběru. Náklady spojené s novým základním výběrem nese strana, která při svém rozhodnutí či jednání nebyla v právu.

V každém případě se o reklamaci vede písemný zápis. Rozhodnutí výběrové komise se váže ke konkrétnímu zvířeti v konkrétním čase a není možno se na něj odvolávat v případných následných sporech. Schváleno výborem ČSCHMS dne 21.3.2006 v Hradištku pod Medníkem, změny schváleny VČS dne 6.9.2007.



Sekretariát: ČSCHMS Praha Těšnov 17 11705 Praha 1 Mobil : +420 724 007 860 Telefon : +420 221 812 865 E-mail : info@cschms.cz	Ředitel PK <i>Kopecký Jan</i> Osík 201 569 67 Osík u Litomyšle Mobil : +420 724 007 862 Telefon : +420 461 612 809 E-mail : kopecvy@cschms.cz	Adresa PK <i>Honová Nina</i> Osvoboditelů 35/9 410 02 Lovosice Mobil : +420 724 073 641 E-mail : honova@cschms.cz
---	--	--

Číslo : **869586 032 CZ CAR Z ALBERCHTIC** Číslo katalogu 1
 Dat.nar. : 12.02.2016 Plemeno : Y100 Limousine
 Chovatel : Kubal Radek, Albrechtice
 Majitel : Kubal Radek, Albrechtice

OOO ZLI 927 ACHILLE 2306660153
 OO 272 201 COPAIN-BEN 3615048906
 MOO 3615052299 FR SIRENE 3615052299

OTEC ZLI 966 CONDOR 14.040 71086
 OMO 268 584 SOLLO 2351383269
 MO 1403295234 DE HONI 14.032 95234
 MMO 1401765064 DE HERA 14.017 65064

OOM 271 240 STRAUSS 8723740665
 OM ZLI 661 VENDREDI 8723740999
 MOM 8761730016 FR RAFALE 8761730016

MA 317613 921 CZ /2 ot VENDI MOF 391000317613921
 OMM 267 731 MAX 3196013031
 MM 903239 495 FR USINE 0903239495
 MMM 3195155108 FR LUMIERE 3195155108

Vl.užit:nar: 40 kg ve 120d: 224 kg ve 210d: 333 kg v 365d: 526 kg / kříž: 138 cm
 Přírustek od narození: 1315 g / 104 šourek 39 cm
 Věk při ZV 448 dní aktuálně k 21.03.17 hmotnost: 570 kg výška v kříži: 139 cm

PLEMENNÉ HODNOTY										LINEARNÍ HODNOCENÍ						
	pp	ru	ME	pp	ru	TR	KT	OS	UT	Hmot	kříž	TR	KT	OS	UT	CE
BÝK	PE	108	113	ME	99	87	97	103	101	99						
MATKA	PE	111	106	ME	99	85	110	106	110	110	724	149	27	22	20	8 77
OTEC	PE	106	119	ME	99	90	94	90	87	87	500	133	22	21	21	7 71

HODNOCEN: TR 8 / / 9 KT / / OS / / UT Výsledek:

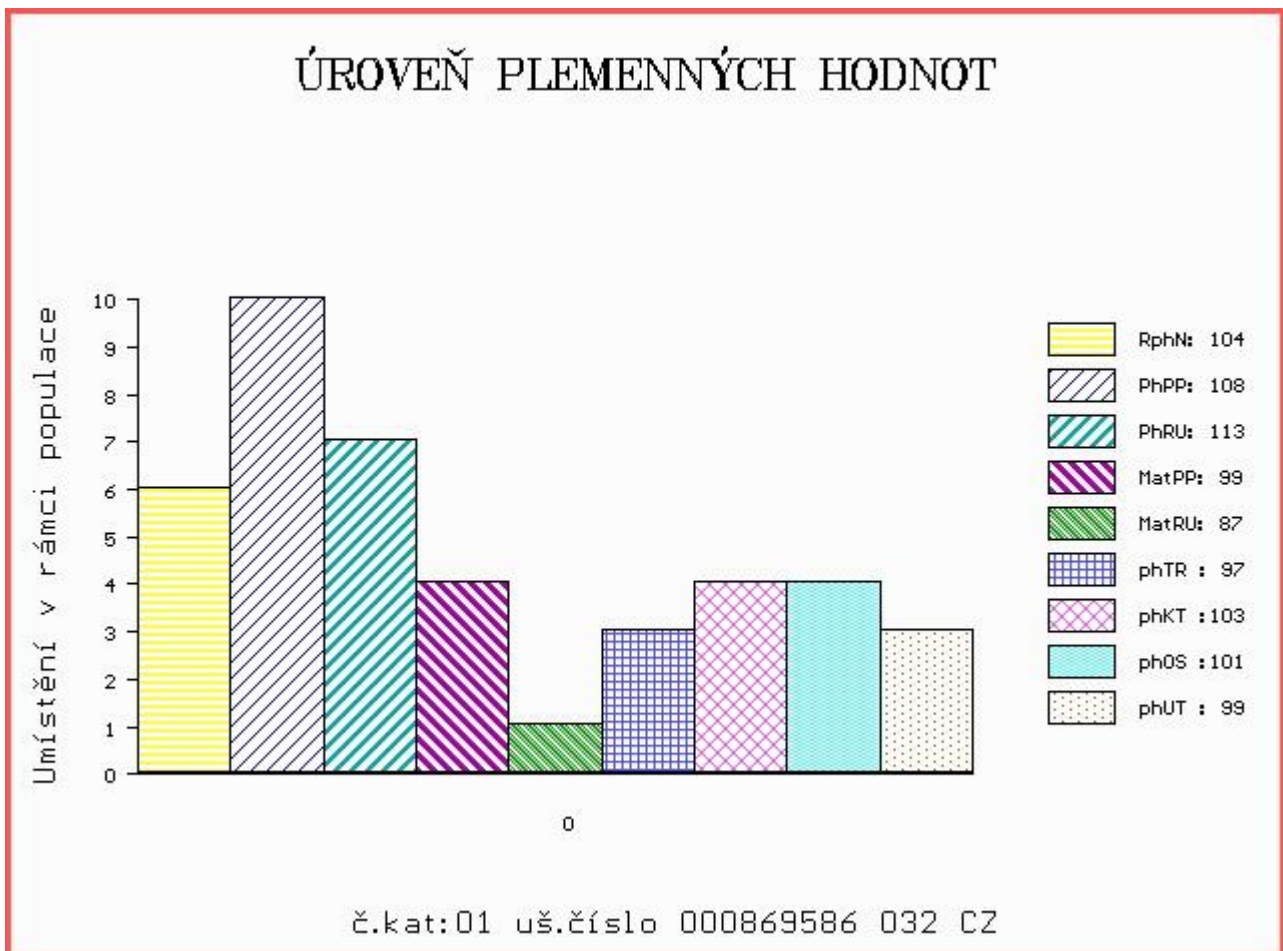

Číslo : **869587 032 CZ CASIO Z ALBRECHTIC** Číslo katalogu 2
 Dat.nar. : 13.02.2016 Plemeno : Y100 Limousine
 Chovatel : Kubal Radek, Albrechtice
 Majitel : Kubal Radek, Albrechtice

OOO ZLI 927 ACHILLE 2306660153
 OO 272 201 COPAIN-BEN 3615048906
 MOO 3615052299 FR SIRENE 3615052299

OTEC ZLI 966 CONDOR 14.040 71086
 OMO 268 584 SOLLO 2351383269
 MO 1403295234 DE HONI 14.032 95234
 MMO 1401765064 DE HERA 14.017 65064

OOM 271 242 SCOTCH 8700670465
 OM ZLI 662 CESAR.B 8607277374
 MOM 8603133866 FR USAS.B 8603133866

MA 284542 921 CZ /3 ot UNORKA MOF 391000284542921
 OMM 271 253 VALENTIN 4304004687
 MM 2308641 520 FR DAUPHINE 2308641520
 MMM 2351358255 FR SUPERSTAR 2351358255

Vl.užit:nar: 40 kg ve 120d: 204 kg ve 210d: 323 kg v 365d: 474 kg / kříž: 135 cm
 Přírustek od narození: 1234 g / 94 šourek 36 cm
 Věk při ZV 447 dní aktuálně k 21.03.17 hmotnost: 536 kg výška v kříži: 138 cm

PLEMENNÉ HODNOTY										LINEARNÍ HODNOCENÍ						
	pp	ru	pp	ru	TR	KT	OS	UT		Hmot	kříž	TR	KT	OS	UT	CE
BÝK	PE	108	105	ME	96	96	110	99	93	97						
MATKA	PE	111	90	ME	93	102	77	81	82	78	652	140	23	19	20	7 69
OTEC	PE	106	119	ME	99	90	94	90	87	87	500	133	22	21	21	7 71

HODNOCEN: TR 8 / / 6 KT / / OS / / UT Výsledek:

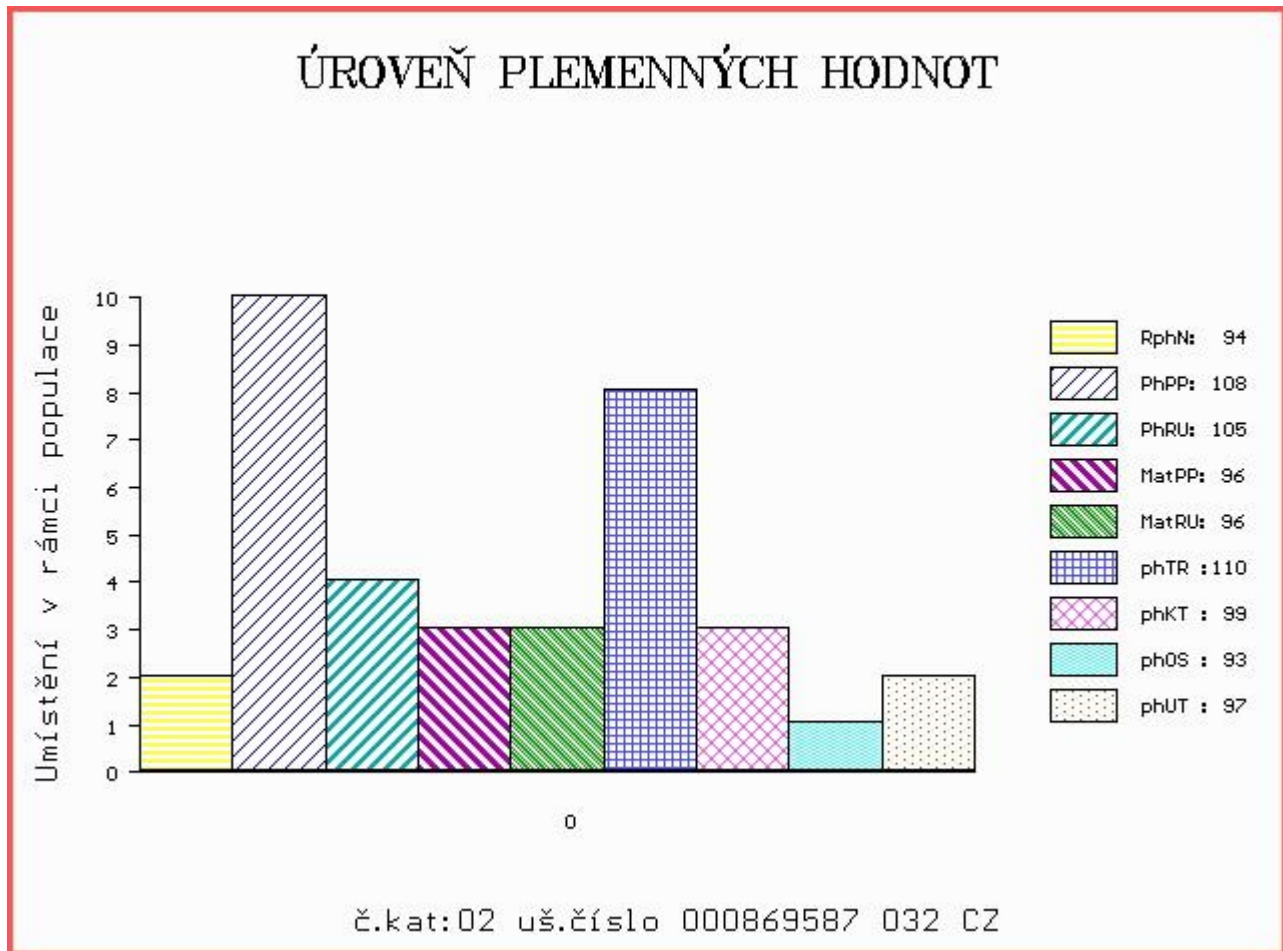

Číslo : 869588 032 CZ CÉSAR Z ALBRECHTIC Číslo katalogu 3
 Dat.nar. : 27.02.2016 Plemeno : Y100 Limousine
 Chovatel : Kubal Radek, Albrechtice
 Majitel : Kubal Radek, Albrechtice

OOO ZLI 927 ACHILLE 2306660153
 OO 272 201 COPAIN-BEN 3615048906
 MOO 3615052299 FR SIRENE 3615052299

OTEC ZLI 966 CONDOR 14.040 71086
 OMO 268 584 SOLLO 2351383269
 MO 1403295234 DE HONI 14.032 95234
 MMO 1401765064 DE HERA 14.017 65064

OOM 271 242 SCOTCH 8700670465
 OM ZLI 662 CESAR.B 8607277374
 MOM 8603133866 FR USAS.B 8603133866

MA 317544 921 CZ /2 ot VERONIKA MOF 391000317544921
 OMM 271 279 SERVEL 2224583759
 MM 3615068 282 FR CHARLOTTE 3615068282
 MMM 3615092848 FR SOYEUSE 3615092848

Vl.užit:nar: 40 kg ve 120d: 213 kg ve 210d: 315 kg v 365d: 502 kg / kříž: 138 cm
 Přírustek od narození: 1211 g / 95 šourek 39 cm
 Věk při ZV 433 dní aktuálně k 21.03.17 hmotnost: 510 kg výška v kříži: 138 cm

PLEMENNÉ HODNOTY										LINEARNÍ HODNOCENÍ						
	pp	ru	pp	ru	TR	KT	OS	UT		Hmot	kříž	TR	KT	OS	UT	CE
BÝK	PE	106	114	ME	98	90	100	92	88	89						
MATKA	PE	106	92	ME	97	98	100	101	98	99	674	143	24	22	20	8 74
OTEC	PE	106	119	ME	99	90	94	90	87	87	500	133	22	21	21	7 71

HODNOCEN: TR 8 / / 8 KT / / OS / / UT Výsledek:

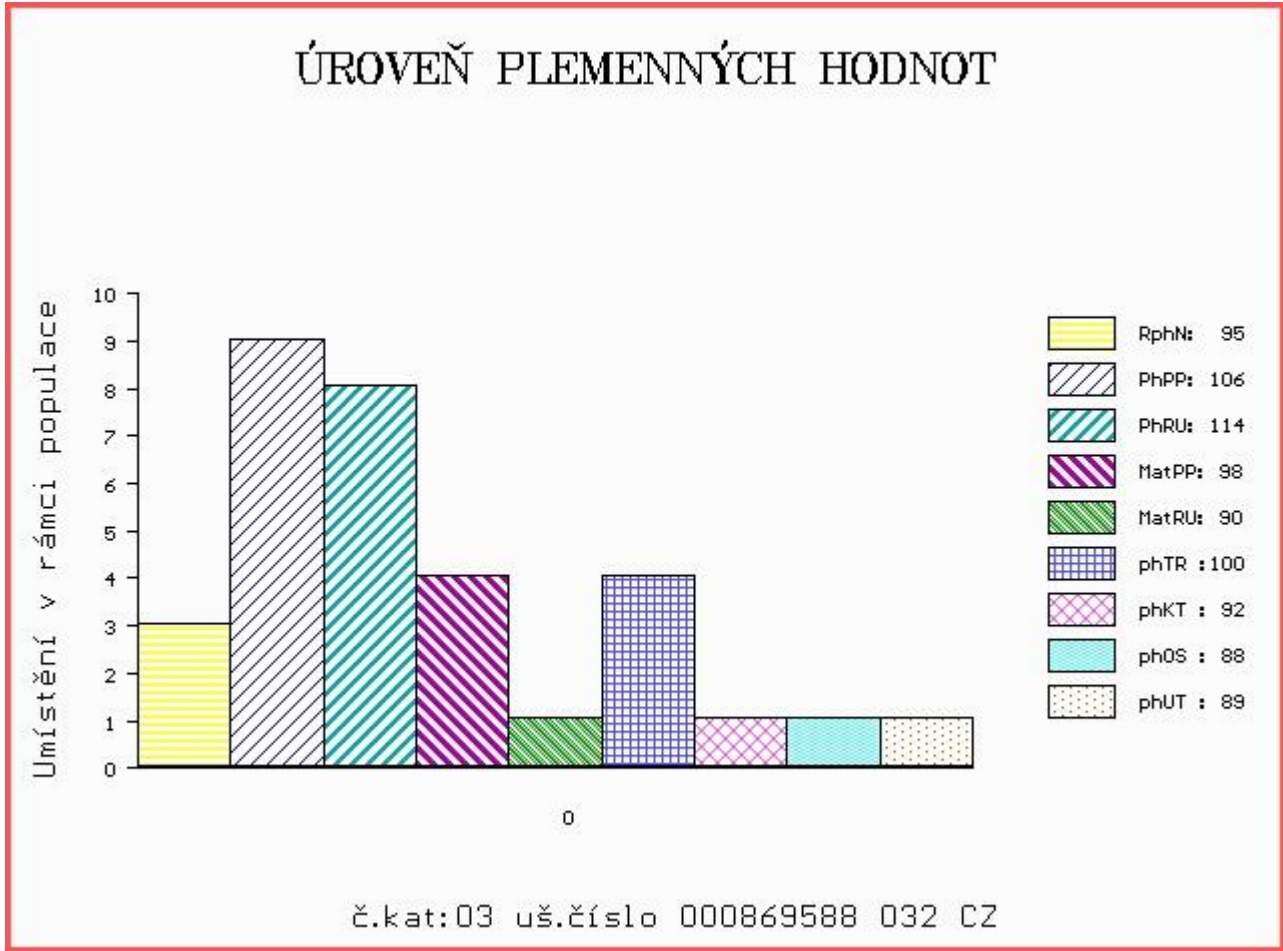

Číslo : 869589 032 CZ CONDOR Z ALBRECHTIC Číslo katalogu 4
 Dat.nar. : 06.03.2016 Plemeno : Y100 Limousine
 Chovatel : Kubal Radek, Albrechtice
 Majitel : Kubal Radek, Albrechtice

OOO ZLI 927 ACHILLE 2306660153
 OO 272 201 COPAIN-BEN 3615048906
 MOO 3615052299 FR SIRENE 3615052299

OTEC ZLI 966 CONDOR 14.040 71086
 OMO 268 584 SOLLO 2351383269
 MO 1403295234 DE HONI 14.032 95234
 MMO 1401765064 DE HERA 14.017 65064

OOM 268 707 EPSON 8789003682
 OM ZLI 666 TASTEVIN 3330021849
 MOM 3330003088 FR PAILLETTE 3330003088

MA 317585 921 CZ /2 ot UMBALA MOF 391000317585921
 OMM 262 771 URILLO 1931738169
 MM 3615047 751 FR BOUBA-BEN 3615047751
 MMM 3697008614 FR NOUBA 3697008614

Vl.užit:nar: 40 kg ve 120d: 216 kg ve 210d: 333 kg v 365d: 520 kg / kříž: 138 cm
 Přírustek od narození: 1311 g / 102 šourek 37 cm
 Věk při ZV 425 dní aktuálně k 21.03.17 hmotnost: 538 kg výška v kříži: 138 cm

PLEMENNÉ HODNOTY										LINEARNÍ HODNOCENÍ						
	pp	ru	pp	ru	TR	KT	OS	UT		Hmot	kříž	TR	KT	OS	UT	CE
BÝK	PE	102	118	ME	97	94	105	110	108	109						
MATKA	PE	94	104	ME	94	104	106	111	112	113	636	138	20	21	20	7 68
OTEC	PE	106	119	ME	99	90	94	90	87	87	500	133	22	21	21	7 71

HODNOCEN: TR 8 / / 9 KT / / OS / / UT Výsledek:

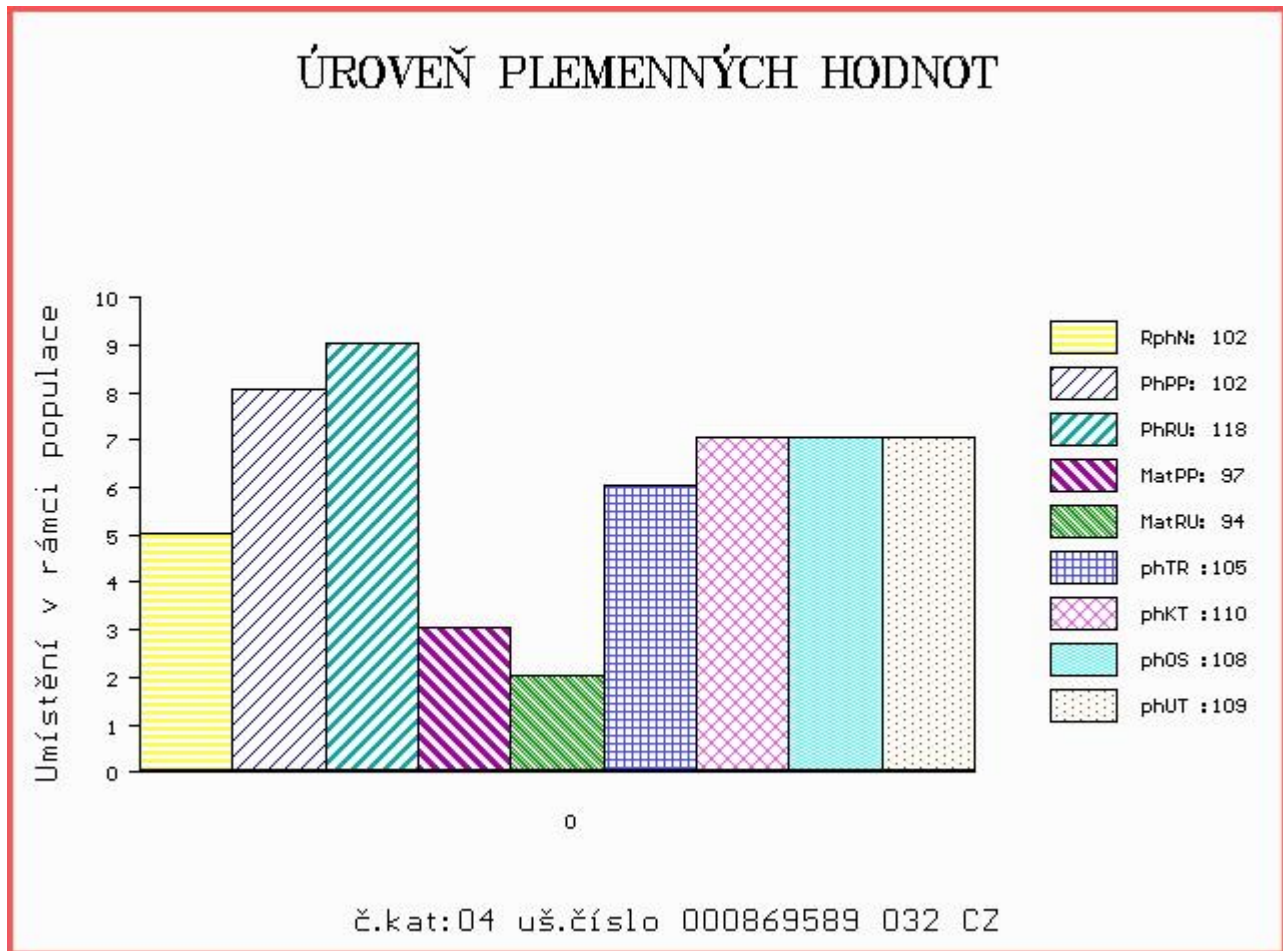

Číslo : **869590 032 CZ CVALDA Z ALBRECHTIC** Číslo katalogu 5
 Dat.nar. : 08.03.2016 Plemeno : Y100 Limousine
 Chovatel : Kubal Radek, Albrechtice
 Majitel : Kubal Radek, Albrechtice

OOO ZLI 927 ACHILLE 2306660153
 OO 272 201 COPAIN-BEN 3615048906
 MOO 3615052299 FR SIRENE 3615052299

OTEC ZLI 966 CONDOR 14.040 71086
 OMO 268 584 SOLLO 2351383269
 MO 1403295234 DE HONI 14.032 95234
 MMO 1401765064 DE HERA 14.017 65064

OOM 271 208 SCAPIN 2351383257
 OM ZLI 746 URVILLE 1931859212
 MOM 1930388572 FR OXANE 142 1930388572

MA 317590 921 CZ /2 ot URVILLKA MOF 391000317590921
 OMM ZLI 269 HIGHLANDER 1692111209
 MM 5366549 128 FR AILE 5366549128
 MMM 5366548948 FR TORNADE 5366548948

Vl.užit:nar: 35 kg ve 120d: 233 kg ve 210d: 339 kg v 365d: 501 kg / kříž: 137 cm
 Přírustek od narození: 1267 g / 103 šourek 38 cm
 Věk při ZV 423 dní aktuálně k 21.03.17 hmotnost: 514 kg výška v kříži: 137 cm

PLEMENNÉ HODNOTY										LINEARNÍ HODNOCENÍ							
	pp	ru	pp	ru	TR	KT	OS	UT	Hmot	kříž	TR	KT	OS	UT	CE		
BÝK	PE	99	105	ME	106	91	60	57	59	56							
MATKA	PE	92	91	ME	113	93	86	89	87	86	684	144	25	21	20	7	73
OTEC	PE	106	119	ME	99	90	94	90	87	87	500	133	22	21	21	7	71

HODNOCEN: TR 8 / / 8 KT / / OS / / UT Výsledek:

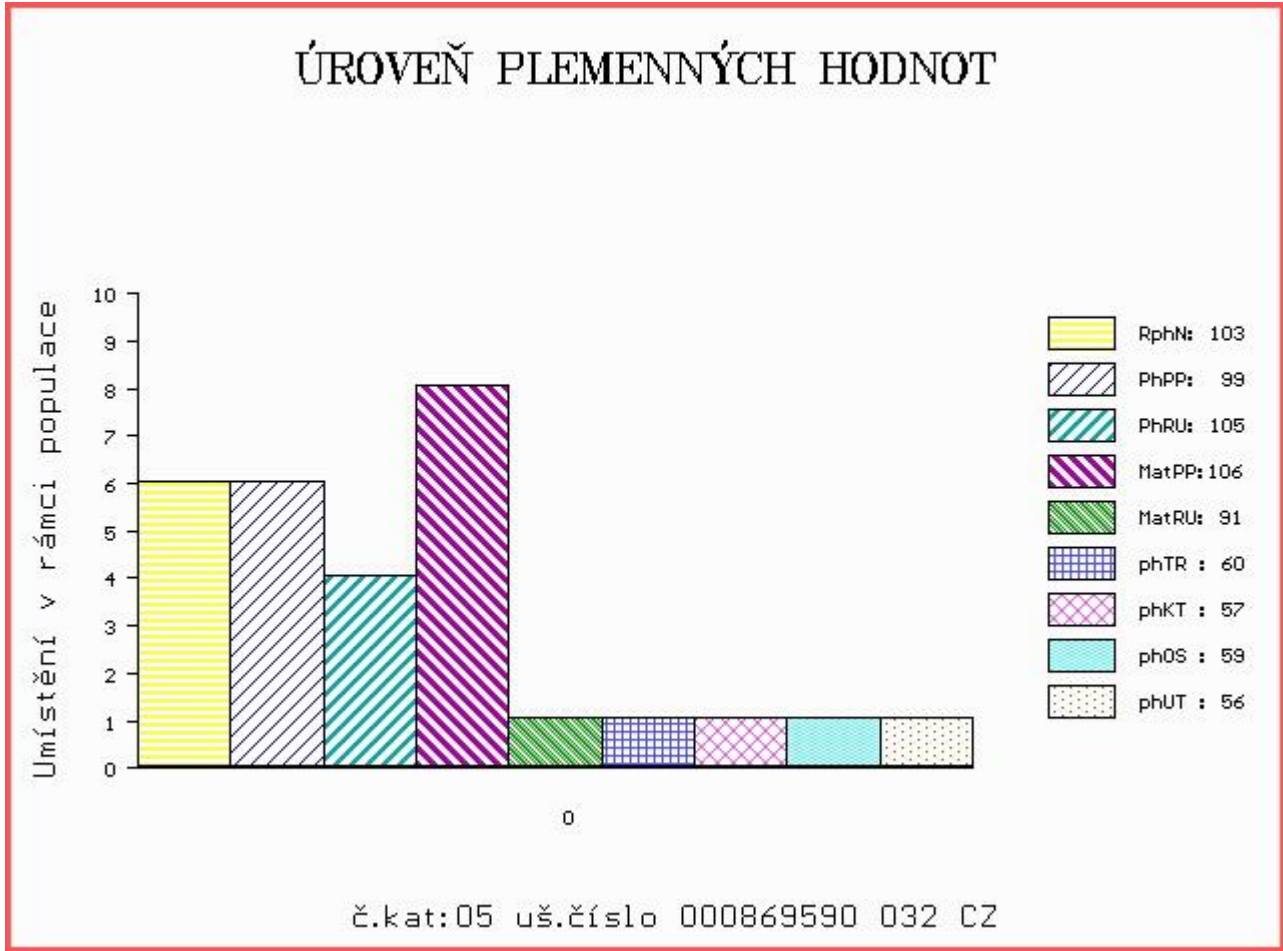

Číslo : **869600 032 CZ CIPÍSEK Z ALBRECHTIC** Číslo katalogu 6
 Dat.nar. : 30.03.2016 Plemeno : Y100 Limousine
 Chovatel : Kubal Radek, Albrechtice
 Majitel : Kubal Radek, Albrechtice

OOO ZLI 927 ACHILLE 2306660153
 OO 272 201 COPAIN-BEN 3615048906
 MOO 3615052299 FR SIRENE 3615052299

OTEC ZLI 966 CONDOR 14.040 71086
 OMO 268 584 SOLLO 2351383269
 MO 1403295234 DE HONI 14.032 95234
 MMO 1401765064 DE HERA 14.017 65064

OOM 270 291 SALOMON 5703439681
 OM ZLI 534 BROUTARD 1526343584
 MOM 1598068770 FR OUTARDE 1598068770

MA 317605 921 CZ /2 ot VERRA MOF 391000317605921
 OMM 270 304 OBJAT 3615149475
 MM 4306016 193 FR BESACE 4306016193
 MMM 4340159253 FR PAPILLOTTE 4340159253

Vl.užit:nar: 38 kg ve 120d: 203 kg ve 210d: 314 kg v 365d: 486 kg / kříž: 136 cm
 Přírustek od narození: 1230 g / 101 šourek 38 cm
 Věk při ZV 401 dní aktuálně k 21.03.17 hmotnost: 476 kg výška v kříži: 136 cm

PLEMENNÉ HODNOTY										LINEARNÍ HODNOCENÍ						
	pp	ru	pp	ru	TR	KT	OS	UT		Hmot	kříž	TR	KT	OS	UT	CE
BÝK	PE	107	111	ME	99	87	98	99	95	95						
MATKA	PE	103	96	ME	103	87	92	77	73	74	668 /	145	26	21	21	8 76
OTEC	PE	106	119	ME	99	90	94	90	87	87	500 /	133	22	21	21	7 71

HODNOCEN: TR 8 / / 7 KT / / OS / / UT Výsledek:

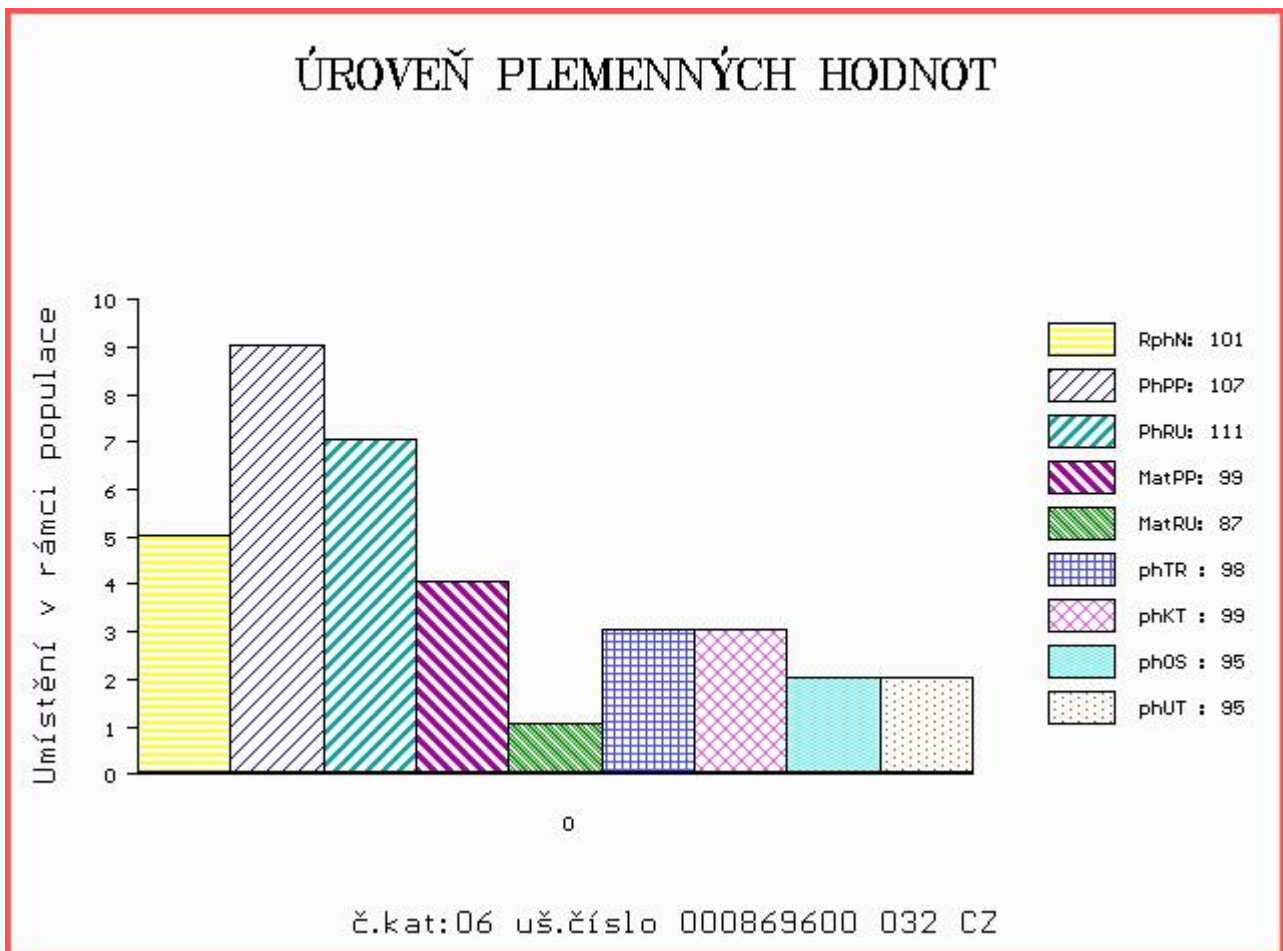



NÁRODNÍ VÝSTAVA HOSPODÁŘSKÝCH ZVÍŘAT MEZINÁRODNÍ VELETRH PRO ŽIVOČIŠNOU VÝROBU



11.-14.5.2017
BRNO – VÝSTAVIŠTĚ



- Národní šampionát masných plemen skotu
- Národní šampionát holštýnského skotu
- Národní šampionát plemen brown swiss a jersey
- Přehlídka českého strakatého skotu
- Předvádění prasat, ovcí a koz s odborným komentářem
- Přehlídky a hodnocení koní s ukázkami jezdeckých sportů
- Včelařská výstava
- Prezentace regionálních potravin
- Prezentace potravin Klasa a Český výrobek

Souběžně probíhají:



www.vystavazvirat.cz
www.animaltech.cz

