

KATALOG ZÁKLADNÍHO VÝBĚRU

dne 5.05.2017

Zelený Jiří, Drouhaveč

začátek cca 11,00 hod.

Č.k.	Číslo býčka	OTEC st.reg.	DATUM NAROZENÍ	PLEM	HM. kg	KŘ. cm	Přír.od nar. RPH	g	CHOVATEL
1	864809	032 CZ	HRF 395	29.01.16	U100	554 141	1239 g	109	Zelený Jiří, Drouhaveč
2	864828	032 CZ	HRF 430	04.03.16	U100	482 140	1151 g	102	Zelený Jiří, Drouhaveč
3	864831	032 CZ	HRF 455	08.03.16	U100	472 138	1150 g	98	Zelený Jiří, Drouhaveč
4	864833	032 CZ	HRF 430	11.03.16	U100	458 139	1114 g	104	Zelený Jiří, Drouhaveč
5	864842	032 CZ	HRF 455	25.03.16	U100	436 134	1105 g	102	Zelený Jiří, Drouhaveč
6	864848	032 CZ	HRF 430	31.03.16	U100	431 133	1109 g	102	Zelený Jiří, Drouhaveč
7	864817	032 CZ	ZMS 108	14.02.16	S100	548 142	1273 g	106	Zelený Jiří, Drouhaveč
8	864825	032 CZ	ZSI 859	01.03.16	S100	498 141	1196 g	103	Zelený Jiří, Drouhaveč

Býci vyřazení před základním výběrem

Č.k.	Číslo býčka	OTEC st.reg.	Datum narození	Plem. VT	Body HM	CHOVATEL	Důvod vyřazení
9	864821	032 CZ	HRF 455	22.02.16	U100 10 3	Zelený Jiří, Drouhaveč	před ZV-hm.365d

Plemenné hodnoty uvedené v katalogu jsou spočítány k 31.3.2017



Termíny základních výběrů a dražeb v roce 2017

II. turnus - Býci narození 1.10.2015 - 31.3.2016 na OPB a OCH

Den	Datum	Začátek *	OPB , chovatel	Ks	Plemena	Dražba
Pondělí	10.4.2017	8,00	OPB Benešov	73	CH	hodinu po skončení ZV
Úterý	11.4.2017	9,00	OPB Benešov	33	LI	hodinu po skončení ZV
		15,00	Niemiec Czeslaw,Dolní Žukov	3	LI	x
		16,00	Ševčík Jiří,Jerlochovice	1	MS	x
		16,30	VFU Brno ŠZP Nový Jičín	6	LI	x
Středa	12.4.2017	9,00	OPB Benešov	24	AA,BA	hodinu po skončení ZV
		14,00	Vsacko Hovězí,a.s.	10	MS	x
		15,00	Olšava eko s.r.o.Sehradice	8	AA	x
		16,30	ZEMASPOL odbyt s.r.o.Uherský Brod	6	MS	x
		17,30	Dolňácko a.s.Hluk	2	BA	x
Čtvrtek	13.4.2017	9,00	OPB Osík	49	CH	hodinu po skončení ZV
		15,00	Lux Jiří,Vlkov	3	CH	x
		16,00	Šeda J.,Helvíkovice	4	LI	x
		17,00	Avena s.r.o.Dlouhá Třebová	2	LI	x
		17,30	Fišar Filip,Lhotka	3	LI	x
Pátek	14.4.2017	x	Statní svátek	x	x	x
Sobota	15.4.2017	x	X	x	x	x
Neděle	16.4.2017	x	x	x	x	x
Pondělí	17.4.2017	x	Statní svátek	x	x	x
Úterý	18.4.2017	9,00	OPB Osík	26	AA,HE,PP,GS	hodinu po skončení ZV
		15,00	Slavík Leoš,Mokryšov	1	CH	x
		17,00	Mimra Pavel,Mgr.,Slatina	3	MS	x
Středa	19.4.2017	9,00	OPB Cunkov	50	CH,LI	hodinu po skončení ZV
		15,30	Farma Karel Dvořák s.r.o.	3	LI	x
		17,00	Bartůněk Karel,Přílepov	3	HE	x
Čtvrtek	20.4.2017	9,00	OPB Cunkov	46	AA	hodinu po skončení ZV
		15,30	Žižala Josef ml.,Úročnice	5	MS	x
		16,30	Pokorný Martin,Postupice	1	LI	x
		17,30	IMOPA, a.s.Olbramovice	1	UU	x
Pátek	21.4.2017	9,00	OPB Cunkov	44	MS,BA,PP,UU,SA,HE,BM	hodinu po skončení ZV
		15,00	Heráň Jan,Radič	1	CH	x
		16,00	Bouda Petr ing.,Voděrádky	3	CH	x
		17,30	Zobal Vlastimil ml.,Bor u Březnice	5	CH	x
Sobota	22.4.2017	8,00	Mendelova univerzita Brno-ŠZP Žabčice	1	PP	x
		9,00	Agrochyt s.r.o.Mohelno	1	MS	x
		11,30	Poláková Zdenka,Dolní Libochová	3	MS	x
		12,30	Hatlák Vlastimil,Meziboří	11	CH	x
		14,30	Statek Mitrov,a.s.	11	AA	x
		15,30	Hrtús Miroslav,Mírovka	2	BA	x
		16,00	ZD Pozovice	14	CH	x
Neděle	23.4.2017	8,00	TEGRO s.r.o.,Těšenov	15	AA	x
		10,30	Šašek Vladimír,ing.,Rantířov	16	AA	x
		13,30	Dvořák Josef,ing.,Telecí	9	AA	x
		16,00	VETLABFARM s.r.o.Jakubovice	12	AA	x

<i>Den</i>	<i>Datum</i>	<i>Začátek *</i>	<i>OPB , chovatel</i>	<i>Ks</i>	<i>Plemena</i>	<i>Dražba</i>
Pondělí	24.4.2017	8,00	<i>FARMA VAJGLOV,a.s.Vajglov</i>	2	MS	x
		9,00	<i>OPB Janovice</i>	27	MS,CH,HE,AA	<i>hodinu po skončení ZV</i>
		14,30	<i>AGRO A.R.W.,s.r.o.Stará Červená Voda</i>	3	MS	x
		15,00	<i>Reinold Manfred,Stará Červená Voda</i>	2	MS	x
		15,30	<i>Nátr Jiří,Černá Voda</i>	3	CH	x
Úterý	25.4.2017	9,00	<i>OPB Osík</i>	32	LI,BA,MS	<i>hodinu po skončení ZV</i>
		15,00	<i>Paďour Leopold,Lukavice</i>	1	BA	x
		16,00	<i>Farma Kaliště s.r.o.Č.Libchavy</i>	9	LI	x
Středa	26.4.2017	8,00	<i>Nejdl Martin,Kvaslice</i>	4	AA	x
		9,00	<i>OPB Měcholupy</i>	58	MS,AA,BA,CH	<i>hodinu po skončení ZV</i>
		13,00	<i>Krompaský Hubert, Kratice</i>	1	MS	x
		16,00	<i>Šumavský angus spol.s r.o.Soběsuky</i>	24	AA	x
		19,00	<i>Kubík Dušan,Třebčice</i>	1	HE	x
Čtvrtek	27.4.2017	9,00	<i>OPB Kundratice</i>	34	CH	<i>hodinu po skončení ZV</i>
		14,30	<i>OPB H.Jadruž</i>	21	CH	<i>hodinu po skončení ZV</i>
		16,30	<i>Chlupáčková Hana,Ing.,Ležnice</i>	3	MS	x
		18,00	<i>Vaňousek Vladimír,farma Javorná</i>	6	MS,SA	x
Pátek	28.4.2017	9,00	<i>OPB Kundratice</i>	37	MS,AA,LI	<i>hodinu po skončení ZV</i>
		14,30	<i>OPB H.Jadruž</i>	9	MS	<i>hodinu po skončení ZV</i>
		17,00	<i>Nečtinská zemědělská a.s.</i>	42	LI	x
Sobota	29.4.2017	9,00	<i>Placanda Jakub,Křenovice</i>	8	MS	
		10,30	<i>Šebelka Milan,SZ,Rančice</i>	4	AA	
		12,00	<i>Statek Branná spol.s r.o.</i>	1	LI	
		13,00	<i>Tájek Jaroslav,Zvíkov</i>	1	CH	
		15,00	<i>Farka Martin,Todně</i>	13	LI,UU	
		17,00	<i>Lepša Vladimír,Pěčín</i>	10	AA	
Neděle	30.4.2017	9,00	<i>Lainka B.,farma Zdoňov</i>	13	MS	
		11,00	<i>Zuzánek J.,ing,Bernartice</i>	5	CH,MS	
		13,30	<i>Karsit Agro a.s., Dubenec</i>	5	CH	
Pondělí	1.5.2017	8,00	<i>Antoš Jiří,Kopidlno</i>	2	CH	
		9,00	<i>LOUDY s.r.o.Seletice</i>	1	PI	
		10,00	<i>Farma Limousin s.r.o. Rožd'alovice</i>	3	LI	
		10,30	<i>Montážně obchodní firma s.r.o.,B.Mlýn</i>	29	LI,GS,PP,UU	
		16,00	<i>Hodbod' Gustav,Libštát</i>	2	GS	
Úterý	2.5.2017	8,00	<i>OPB Kamenná</i>	72	MS,PI	<i>hodinu po skončení ZV</i>
		18,00	<i>Konvalinka Libor,J.Pavlovice</i>	3	CH	x
Středa	3.5.2017	9,00	<i>DV Batelov</i>	7	CH	x
		11,30	<i>Habr František ml.,SZ,Báňovice</i>	12	MS	x
		15,00	<i>Egert Jiří,ing.,Lomnice n.Lužnicí</i>	5	AA	x
		16,00	<i>Klusáček Stanislav, Suchdol nad Lužnicí</i>	1	LI	x
		17,00	<i>Faktor Jaroslav,Rychnov nad Malší</i>	2	CH	x
		18,00	<i>Šedivý Jan,Smrhov</i>	1	MS	x
		19,00	<i>Opekar Jan,Chodeč</i>	5	AA	x
Čtvrtek	4.5.2017	8,00	<i>ZD Brloh</i>	18	AA,MS	x
		11,00	<i>Hodina František,Ing.,Záblatí</i>	5	LI,MS	x
		12,30	<i>Vondrušková Věra,Protivec</i>	3	SA	x
		13,30	<i>Valenta Petr,Budyně</i>	8	MS	x
		14,30	<i>Krejcar David,Těšínov</i>	1	SA	x
		15,00	<i>Kofroň Jan,Ing.,Radhostice</i>	21	AA	x
		17,00	<i>Statek Kašperské Hory s.r.o.</i>	4	MS	x

<i>Den</i>	<i>Datum</i>	<i>Začátek *</i>	<i>OPB , chovatel</i>	<i>Ks</i>	<i>Plemena</i>	<i>Dražba</i>
Pátek	5.5.2017	9,00	<i>Kubal Petr, Podmokly</i>	3	MS	x
		9,30	<i>Kubal Radek, Albrechtice</i>	6	LI	x
		11,00	<i>Zelený Jiří, Drouhoveč</i>	9	MS, HE	x
		14,00	<i>Maletická farma s.r.o.</i>	3	CH	x
		16,00	<i>Diviš Miroslav, Láz</i>	4	LI, MS	x
Sobota	6.5.2017	9,00	<i>Skalický J., Libnov</i>	20	AA	x
		13,00	<i>Danko Jan - DASO spol. s.r.o.</i>	13	CH	x
		15,00	<i>Dvorská Pavlína, Teplá</i>	2	CH	x
		16,00	<i>Tůma Oldřich, Mariánské Lázně</i>	1	AA	x
		16,15	<i>Tůmová Anna ing., M. Lázně</i>	1	AA	x
		18,00	<i>Šuranský Jaroslav, Otín, Planá u M.L.</i>	8	MS, CH	x
Neděle	7.5.2017	8,00	<i>Valenta Jiří, Ing., Tuněchody</i>	6	AA	x
		9,30	<i>Vacík Václav ml., Roupov</i>	12	GA, SS	x
		11,00	<i>Žaloudek Roman, Ptenín</i>	6	SS	x
		13,00	<i>Karpenková Natalija, Dubský Mlýn</i>	1	BA	x
		14,00	<i>Agrospol Holding s.r.o.</i>	1	SA	x
		15,00	<i>Černý Josef Ing., Raková</i>	3	CH	x
Pondělí	8.5.2017	x	x	x	x	x
Úterý	9.5.2017	9,00	BRNO			x
Středa	10.5.2017	9,00	BRNO			x
Čtvrtek	11.5.2017	9,00	BRNO			x
Pátek	12.5.2017	9,00	BRNO			x
Sobota	13.5.2017	9,00	BRNO			x
Neděle	14.5.2017	9,00	BRNO			x
Pondělí	15.5.2017	x	x	x	x	x
Úterý	16.5.2017	9,00	<i>Šilhanová Marie, Nová Ves</i>	1	MS	x
		11,00	<i>Šťastný Antonín, SZ, Vědlice</i>	11	BA	x
		13,00	<i>Hromas Jan, Stvolínky</i>	3	AA	x
		15,00	<i>Pícek Milan, Pavlín Dvůr</i>	2	AA	x
Středa	17.5.2017	9,00	<i>Zemědělská společnost Blšany</i>	8	MS	
		11,00	<i>Kejř Jiří, Všestudy</i>	2	CH	
		12,30	<i>Loos Adolf, Hora Svaté Kateřiny</i>	1	LI	
		13,00	<i>Karban Kamil, Lhenice</i>	3	CH	
		15,30	<i>Družstvo vlastníků Libeň - Vtelno</i>	5	CH	
		16,00	<i>Pauzr Bohuslav, Osinalice</i>	2	AA	
				1235		

*začátky ZV u chovatelů jsou orientační



Vysvětlivky ke zkratkám ve jménech v katalogu :

ET	- býček narozen po embryotrasferu
RED	- zbarvení red angus
P,V	- bezrohý / volný roh - heterozygot (MS,CH,LI,BA)
PP	- bezrohý – homozygot stanovený testem DNA (MS,CH,LI,BA)
R	- rohatý (MS)
+/+	- homozygot s alelami způsobujícími běžné osvalení (GS)
+ /MH	- heterozygot s jednou alelou podmiňující dvojí osvalení (GS)
MH/MH	- homozygot - obě alely podmiňující dvojí osvalení (GS – oddíl „B“ PK)

U matek plemene BA

Třída	Výška kříž (cm)	Hmotnost (kg)	RPH přímý efekt	RPH mat. efekt	RPH osvalení
SE	147 a více	800 a více	105 a vic	103 a vic	103 a vic
EC	147 a více	800 a více	105 a vic	pod 103	103 a vic
EM	147 a více	800 a více	pod 105	103 a vic	pod 103
CM	pod 147	pod 800	105 a vic	103 a vic	103 a vic
C1	pod 147	pod 800	105 a vic	pod 103	103 a vic
M1	pod 147	pod 800	pod 105	103 a vic	pod 103

Popisky grafu úrovně plemenných hodnot

Jednotlivé plemenné hodnoty jsou rozděleny do pásem na základě výpočtu kvantilu normálního rozložení, které udávají, jak si konkrétní jedinec stojí v porovnání s průměrem populace plemenných býčků odchovaných v období 2012 – 2017.

pásma	Pozice býka v rámci populace	zkratka	Popis údaje v grafu
10	býk patří hodnotou RPH do 10 % nejlepších býků v daném ukazateli	<i>RphT</i>	RPH pro přírůstek v testu
9	býk patří hodnotou RPH do 20 % nejlepších býků v daném ukazateli	<i>RphN</i>	RPH pro životní přírůstek
8	býk patří hodnotou RPH do 30 % nejlepších býků v daném ukazateli	<i>RpPP</i>	RPH pro přímý efekt porody
7	býk patří hodnotou RPH do 40 % nejlepších býků v daném ukazateli	<i>RpRU</i>	RPH pro přímý efekt růst
6	býk patří hodnotou RPH do 50 % nejlepších býků v daném ukazateli	<i>MatPP</i>	RPH pro maternální efekt porody
5	býk patří hodnotou RPH do průměru býků v daném ukazateli	<i>MatRU</i>	RPH pro maternální efekt růst
4	býk patří hodnotou RPH do 60 % nejlepších býků v daném ukazateli	<i>phTR</i>	RPH pro lineární hodnocení těl. rámce
3	býk patří hodnotou RPH do 70 % nejlepších býků v daném ukazateli	<i>phKT</i>	RPH pro lineární hodnocení kap. těla
2	býk patří hodnotou RPH do 80 % nejlepších býků v daném ukazateli	<i>phOS</i>	RPH pro lineární hodnocení osvalení
1	býk patří hodnotou RPH do 90 % nejlepších býků v daném ukazateli	<i>phUT</i>	RPH pro lineární hodnocení užit. typ

Hlavní selekční kritéria pro výběr do plemnitby na OPB a odchovu u chovatele

Hlavním selekčním kritériem bude pouze lineární hodnocení při základním výběru.

Důvody vyřazení před základním výběrem

- hodnocení tělesného rámce (1,2,3 body dle parametrů daného plemene)
- hodnocení bodů za hmotnost v 365 dnech (1,2,3 body dle parametrů daného plemene)
- nepředvedení býka k základnímu výběru na ohlávce nebo na vodící tyči
- na základě rozhodnutí majitele býka o jeho vyřazení
- zdravotní důvody (displazie varlat, apod.)

Důvody vyřazení při základním výběrem

- hodnocení délky těla (1,2,3 body dle parametrů daného plemene)
- hodnocení ukazatelů kapacity těla (1,2,3 body dle parametrů daného plemene)
- hodnocení ukazatelů osvalení (1,2,3 body dle parametrů daného plemene)
- hodnocení užitkového typu (1,2,3 body dle parametrů daného plemene)
- závažné vady exteriéru při základním výběru
- neodpovídající funkčnost končetin při základním výběru
- zdravotní důvody (displazie varlat, apod.)

Reklamační řád pro základní výběry býků

Majitel odchovávaného býčka má právo podat reklamaci proti rozhodnutí výběrové komise (ČSCHMS). Tato reklamační může mít písemnou nebo ústní formu. Po skončení základního výběru býků vyzve předseda výběrové komise k podání případných protestů (reklamací). Reklamační se podává nejpozději do 60-ti minut od výzvy předsedy výběrové komise. Reklamační se podává předsedovi výběrové komise. Jménem majitele býka může jednat také zástupce OPB. Po vznesení reklamační následuje nové předvedení býka. Reklamační je podmíněna složením nevratné kauce 1000 Kč, přičemž polovina z této částky je určena pro provozovatele OPB a polovina pro ČSCHMS. Tato kauce musí být složena okamžitě v hotovosti v době podání reklamační předsedovi výběrové komise.

V případě shodného verdiktu výběrové komise a majitele býka je platný tento shodný verdikt.

V případě neshody mezi verdiktem výběrové komise a majitelem býka bude proveden nový základní výběr. Provedení nového základního výběru je podmíněno složením kauce 5000 Kč za každého reklamovaného býka. Kauce se skládá na účet ČSCHMS nejpozději do 10-ti kalendářních dnů ode dne provedení základního výběru. V případě, že nebudou peníze připsány na účet v daném termínu, platí původní verdikt výběrové komise a reklamační se dále neřeší. Nový základní výběr se uskuteční do 30-ti dnů od sporného výběru na místě, kde byla podána reklamační, pokud se obě strany nedohodnou jinak. Většinové složení komise nesmí být totožné se složením komise, která vynesla sporný verdikt. O složení komise rozhoduje ČSCHMS po dohodě s příslušným chovatelským klubem a Radou PK daného plemene. O závěru nového základního výběru je sepsán nový výběrový protokol. Proti tomuto rozhodnutí se již nelze dále odvolat. V případě, že je potvrzeno původní rozhodnutí výběrové komise, propadá kauce ve prospěch ČSCHMS, v opačném případě se vrací majiteli býka do 10-ti kalendářních dnů od provedení nového základního výběru. Náklady spojené s novým základním výběrem nese strana, která při svém rozhodnutí či jednání nebyla v právu.

V každém případě se o reklamaci vede písemný zápis. Rozhodnutí výběrové komise se váže ke konkrétnímu zvířeti v konkrétním čase a není možno se na něj odvolávat v případných následných sporech. Schváleno výborem ČSCHMS dne 21.3.2006 v Hradištku pod Medníkem, změny schváleny VČS dne 6.9.2007.



Sekretariát: ČSCHMS Praha Těšnov 17 11705 Praha 1 Mobil : +420 724 007 860 Telefon : +420 221 812 865 E-mail : info@cschms.cz	Ředitel PK <i>Kopecký Jan</i> Osík 201 569 67 Osík u Litomyšle Mobil : +420 724 007 862 Telefon : +420 461 612 809 E-mail : kopecky@cschms.cz	Adresa PK <i>Honová Nina</i> Osvoboditelů 35/9 410 02 Lovosice Mobil : +420 724 073 641 E-mail : honova@cschms.cz
---	--	--

Číslo : **864809 032 CZ CACAO Z DROUHAVČE** Číslo katalogu 1
 Dat.nar. : 29.01.2016 Plemeno : U100 Hereford
 Chovatel : Zelený Jiří, Drouhaveč
 Majitel : Zelený Jiří, Drouhaveč

OOO 262 599 REMITALL TEAMSTER 9T PC02218772
 OO 269 418 REMITALL KEYNOTE 20X C02356049
 MOO 2046662 CA REMITALL PATRICIA 99P P C02046662

Otec HRF 395 RMR 1 PILOT ET 49422-00427
 OMO 262 600 H BAR C PZ STRETCH 5S P C02180426
 MO 2306246 CA REMITALL WILMA 48W P 02306246
 MMO 2221062 CA REMITALL THOMASA 115 P C02221062

OOM HRP 271 BOJSKOV 1 KOMET ET 90586-0021
 OM HRP 353 HEMOGLOBIN Z PODLESÍ 061317008040
 MOM 3666 317 CZ DELFAR CALEY 4D P2600052

MA 196545 932 CZ /7 ot 045000196545932
 OMM HRF 158 WALPOLE DEMONSTRATER 12Z P2442156
 MM 7357 317 CZ MILOS DOMINETTE 17G 045317007357
 MMM 3687 317 CZ MMH OX DOMINETTE 25D 2587794

Vl.užit:nar: 35 kg ve 120d: 187 kg ve 210d: 306 kg v 365d: 453 kg / kříž: 131 cm
 Přírustek od narození: 1239 g / 109 šourek 41 cm
 Věk při ZV 462 dní aktuálně k 23.03.17 hmotnost: 554 kg výška v kříži: 141 cm

PLEMENNÉ HODNOTY										LINEARNÍ HODNOCENÍ							
	pp	ru	pp	ru	TR	KT	OS	UT		Hmot	kříž	TR	KT	OS	UT	CE	
BÝK	PE	90	105	ME	93	100	109	97	94	95							
MATKA	PE	102	81	ME	105	126	96	87	86	87	620	139	18	18	17	6	59
Otec	PE	72	122	ME	85	77	97	101	104	103	0	0	0	0	0	0	0

HODNOCEN: TR 10 / / 5 KT / / OS / / UT Výsledek:

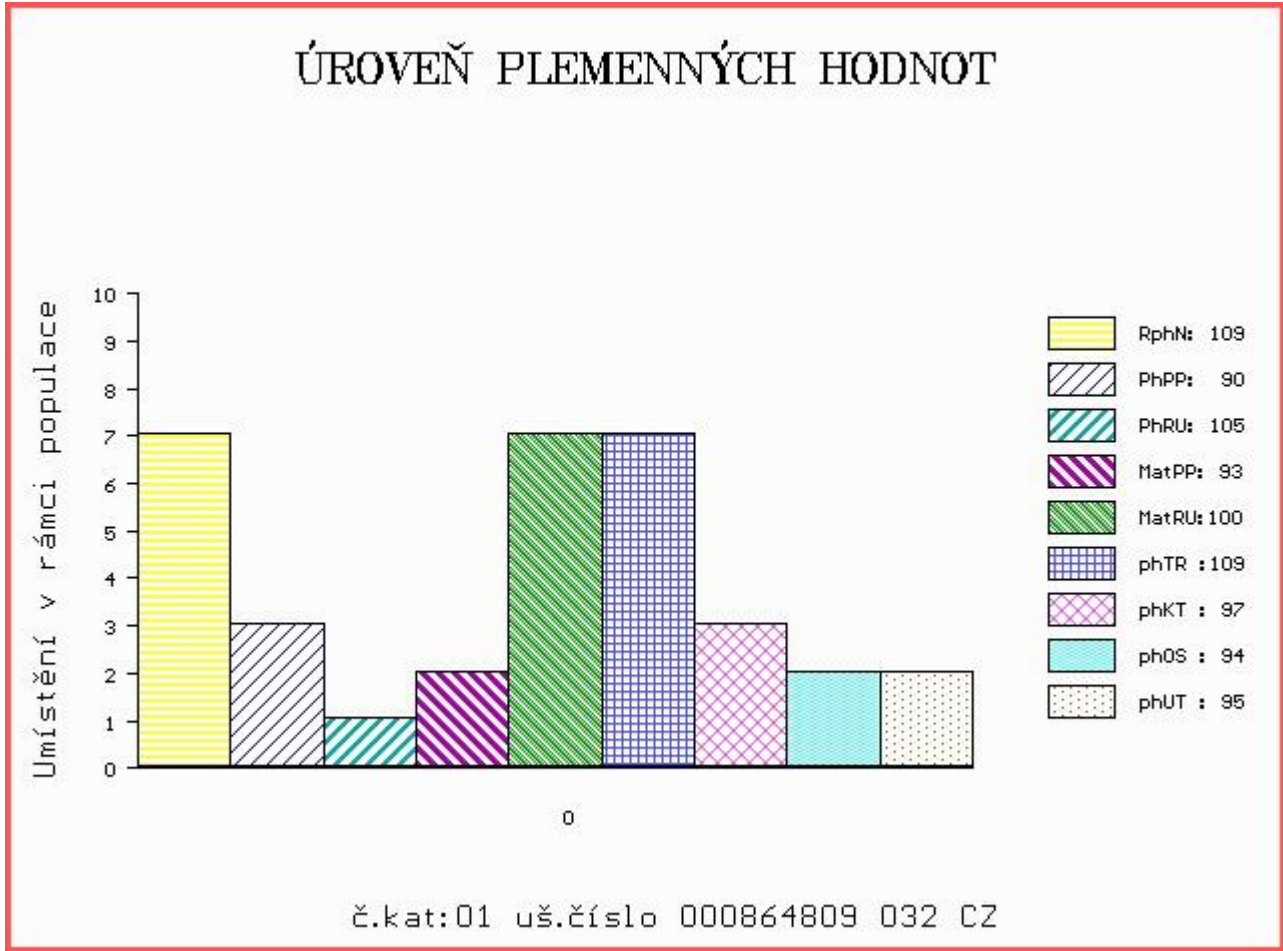

Číslo : **864828 032 CZ CANAVA Z DROUHAVČE** Číslo katalogu 2
 Dat.nar. : 04.03.2016 Plemeno : U100 Hereford
 Chovatel : Zelený Jiří, Drouhaveč
 Majitel : Zelený Jiří, Drouhaveč

OOO 269 010 HARVIE JAVA 52J C02731348
 OO HRF 346 SMH AGASSI 328A 21104-00328
 MOO 6965300255 DK SOHOLM ROSA 69653-00255

Otec HRF 430 VLASTA Z PODLESÍ V 061000543107042
 OMO HRF 269 IDEÁL Z PODLESÍ 061487100831
 MO 119170 942 CZ 061000119170942
 MMO 100570 407 CZ 061407100570

OOM HRP 271 BOJSKOV 1 KOMET ET 90586-0021
 OM HRP 353 HEMOGLOBIN Z PODLESÍ 061317008040
 MOM 3666 317 CZ DELFAR CALEY 4D P2600052

MA 203251 932 CZ /7 ot 199000203251932
 OMM HRF 181 HAROLDSON'S CAVIAT ET 49D P C02610442
 MM 28403 324 CZ 199324028403
 MMM 3723 317 CZ LCV 11A MAY 65D P2603182

Vl.užit:nar: 40 kg ve 120d: 173 kg ve 210d: 273 kg v 365d: 459 kg / kříž: 140 cm
 Přírustek od narození: 1151 g / 102 šourek 40 cm
 Věk při ZV 427 dní aktuálně k 23.03.17 hmotnost: 482 kg výška v kříži: 140 cm

PLEMENNÉ HODNOTY										LINEARNÍ HODNOCENÍ								
	pp	ru	pp	ru	TR	KT	OS	UT		Hmot	kříž	TR	KT	OS	UT	CE		
BÝK	PE	108	107	ME	92	98	115	111	109	112								
MATKA	PE	111	101	ME	106	105	94	104	109	106	580	/	138	17	18	17	6	58
Otec	PE	106	113	ME	79	90	86	90	90	88	620	/	140	28	21	19	7	75

HODNOCEN: TR 10 / / 5 KT / / OS / / UT Výsledek:

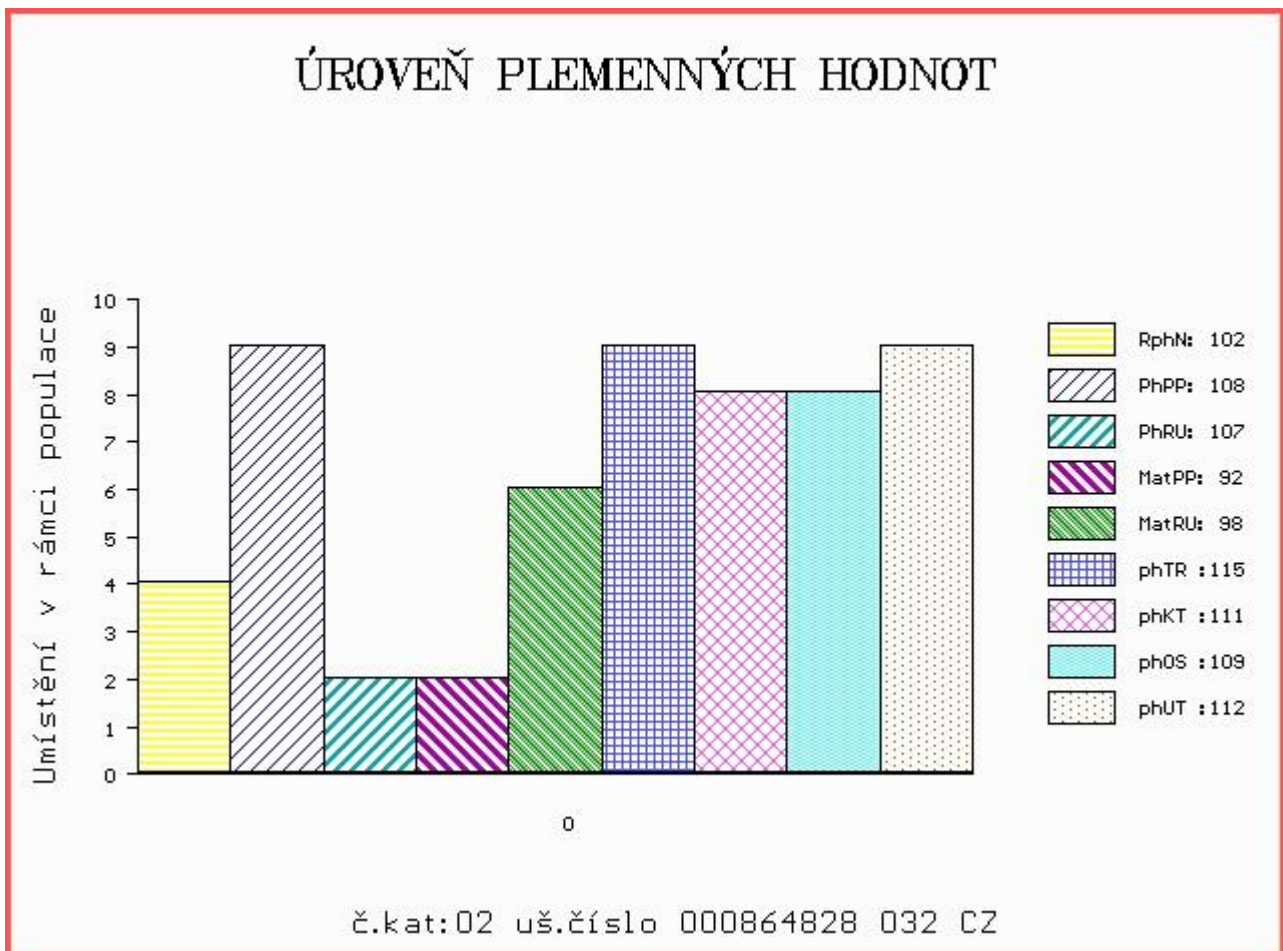

Číslo : **864831 032 CZ CAPO Z DROUHAVČE** Číslo katalogu 3
 Dat.nar. : 08.03.2016 Plemeno : U100 Hereford
 Chovatel : Zelený Jiří, Drouhaveč
 Majitel : Zelený Jiří, Drouhaveč

OOO HRF 395 RMR 1 PILOT ET 49422-00427
 OO 281 230 LAULUND ELTON 59195-00273
 MOO 8268100324 DK JUELSGAARD GIPSY 82681-00324

Otec HRF 455 LAERKEDAL INGERMAND 77113-00215
 OMO 281 231 SLYK'S 1 AGRO 56477-01221
 MO 7711300183 DK LAERKEDAL 1 GYDA 77113-00183
 MMO 8497000346 DK NORBY 1 ELAINE 84970-00346

OOM HRF 317 LED SOBĚTICKÝ 045032029090
 OM HRF 371 POPULÁR Z PODLESÍ 061000516097042
 MOM 108952 407 CZ 061000108952407

MA 350089 932 CZ /2 ot 199000350089932
 OMM HRP 353 HEMOGLOBIN Z PODLESÍ 061317008040
 MM 142032 304 CZ 045000142032304
 MMM 7354 317 CZ MILOS STANDARD DOMINO XG 007354317

Vl.užit:nar: 35 kg ve 120d: 174 kg ve 210d: 279 kg v 365d: 455 kg / kříž: 138 cm
 Přírustek od narození: 1150 g / 98 šourek 39 cm
 Věk při ZV 423 dní aktuálně k 23.03.17 hmotnost: 472 kg výška v kříži: 138 cm

PLEMENNÉ HODNOTY										LINEARNÍ HODNOCENÍ							
	pp	ru	pp	ru	TR	KT	OS	UT	Hmot	kříž	TR	KT	OS	UT	CE		
BÝK	PE	107	99	ME	97	98	114	123	123	125							
MATKA	PE	112	96	ME	97	104	105	109	105	109	626	140	21	19	19	7	66
Otec	PE	102	102	ME	97	91	112	101	98	101	615	134	23	21	21	7	72

HODNOCEN: TR 10 / / 5 KT / / OS / / UT Výsledek:

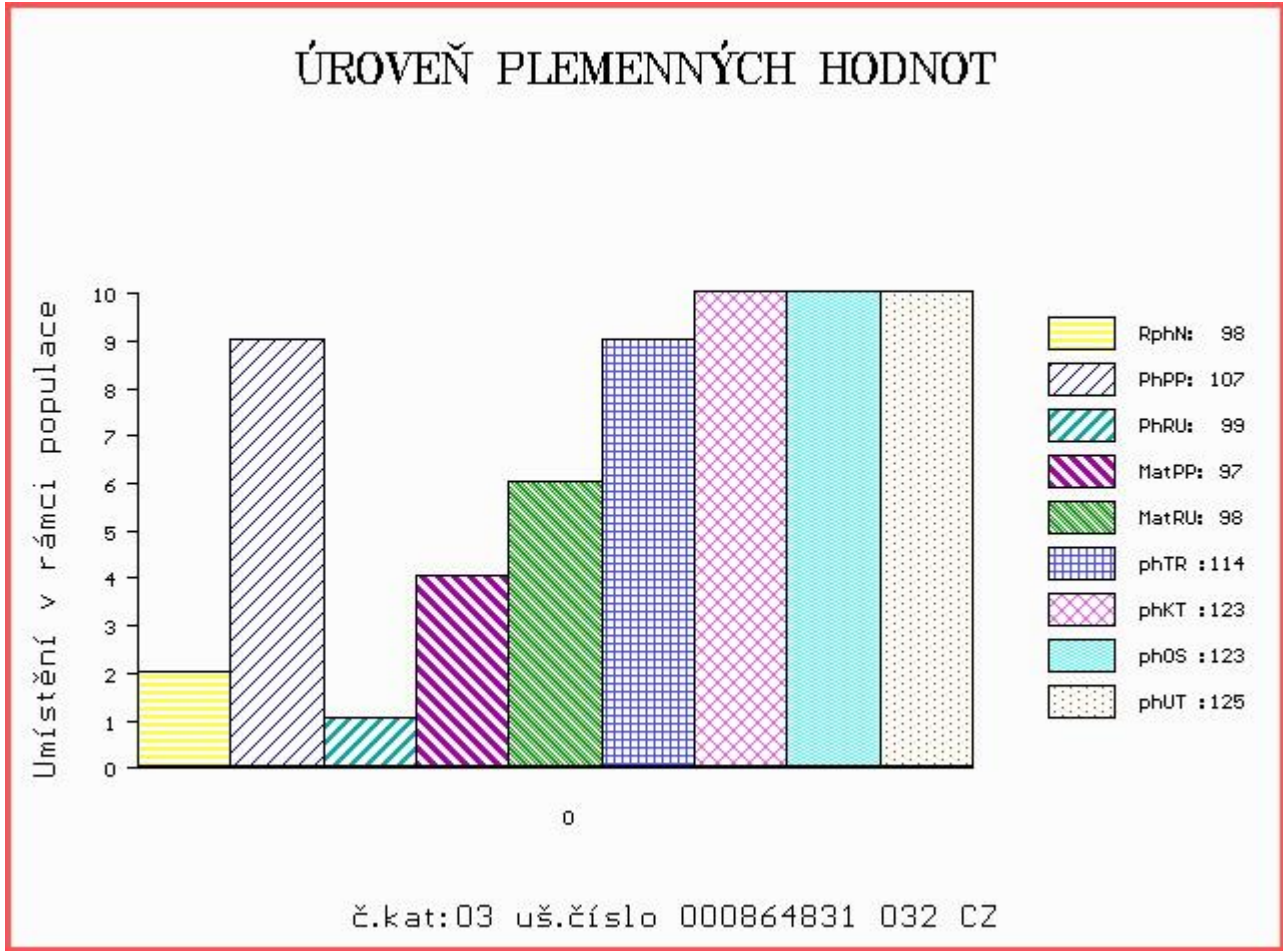

Číslo : **864833 032 CZ CAMPING Z DROUHAVČE V** Číslo katalogu 4
 Dat.nar. : 11.03.2016 Plemeno : U100 Hereford
 Chovatel : Zelený Jiří, Drouhaveč
 Majitel : Zelený Jiří, Drouhaveč

OOO 269 010 HARVIE JAVA 52J C02731348
 OO HRF 346 SMH AGASSI 328A 21104-00328
 MOO 6965300255 DK SOHOLM ROSA 69653-00255

Otec HRF 430 VLASTA Z PODLESÍ V 061000543107042

OMO HRF 269 IDEÁL Z PODLESÍ 061487100831
 MO 119170 942 CZ 061000119170942
 MMO 100570 407 CZ 061407100570

OOM HRP 271 BOJSKOV 1 KOMET ET 90586-0021
 OM HRP 353 HEMOGLOBIN Z PODLESÍ 061317008040
 MOM 3666 317 CZ DELFAR CALEY 4D P2600052

MA 203254 932 CZ /8 ot 199000203254932

OMM HRP 288 HEFASO FÍK 045317003856
 MM 108110 304 CZ 199304108110
 MMM 3663 317 CZ MMH STANDARD LASS 23D 2587792

Vl.užit:nar: 38 kg ve 120d: 170 kg ve 210d: 275 kg v 365d: 445 kg / kříž: 139 cm
 Přírustek od narození: 1114 g / 104 šourek 41 cm
 Věk při ZV 420 dní aktuálně k 23.03.17 hmotnost: 458 kg výška v kříži: 139 cm

PLEMENNÉ HODNOTY

LINEARNÍ HODNOCENÍ

	pp	ru	ME	pp	ru	TR	KT	OS	UT	Hmot	kříž	TR	KT	OS	UT	CE	
BÝK	PE	106	104	ME	91	104	86	90	91	90							
MATKA	PE	112	100	ME	99	113	102	102	99	101	726	138	25	21	20	7	73
Otec	PE	106	113	ME	79	90	86	90	90	88	620	140	28	21	19	7	75

HODNOCEN: TR 10 / / 4 KT / / OS / / UT Výsledek:

ÚROVEŇ PLEMENNÝCH HODNOT

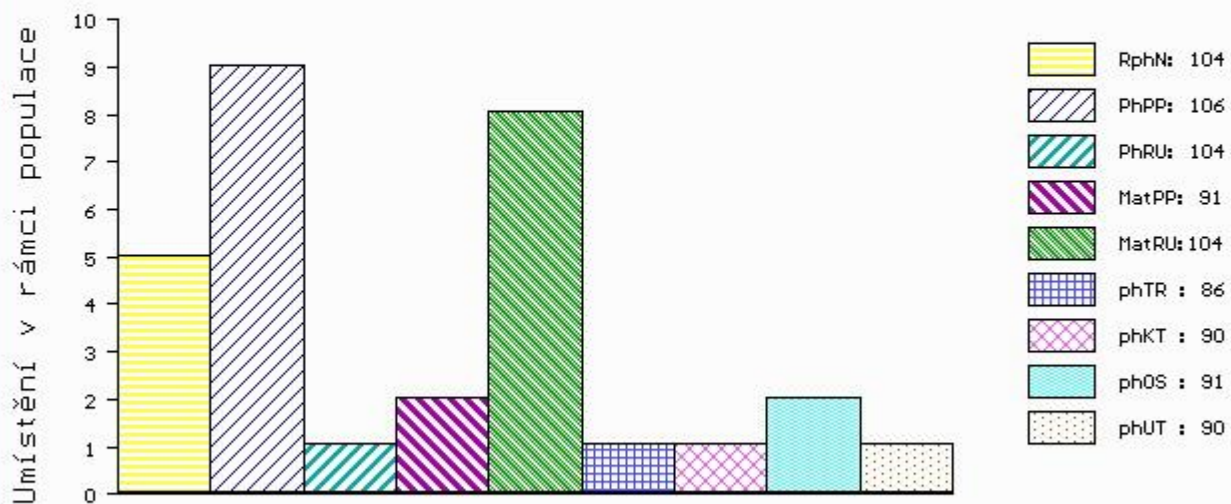

č.kat:04 uš.číslo 000864833 032 CZ

Číslo : **864842 032 CZ CACTUS Z DROUHAVČE** Číslo katalogu 5
 Dat.nar. : 25.03.2016 Plemeno : U100 Hereford
 Chovatel : Zelený Jiří, Drouhaveč
 Majitel : Zelený Jiří, Drouhaveč

OOO HRF 395 RMR 1 PILOT ET 49422-00427
 OO 281 230 LAULUND ELTON 59195-00273
 MOO 8268100324 DK JUELSGAARD GIPSY 82681-00324

OTEC HRF 455 LAERKEDAL INGERMAND 77113-00215
 OMO 281 231 SLYK'S 1 AGRO 56477-01221
 MO 7711300183 DK LAERKEDAL 1 GYDA 77113-00183
 MMO 8497000346 DK NORBY 1 ELAINE 84970-00346

OOM HRF 317 LED SOBĚTICKÝ 045032029090
 OM HRF 371 POPULÁR Z PODLESÍ 061000516097042
 MOM 108952 407 CZ 061000108952407

MA 350107 932 CZ /2 ot 199000350107932
 OMM HRP 353 HEMOGLOBIN Z PODLESÍ 061317008040
 MM 38609 932 CZ 199000038609932
 MMM 2857 364 CZ 199364002857

Vl.užit:nar: 35 kg ve 120d: 164 kg ve 210d: 279 kg v 365d: 438 kg / kříž: 134 cm
 Přírustek od narození: 1105 g / 102 šourek 38 cm
 Věk při ZV 406 dní aktuálně k 23.03.17 hmotnost: 436 kg výška v kříži: 134 cm

PLEMENNÉ HODNOTY										LINEARNÍ HODNOCENÍ						
	pp	ru	ME	pp	ru	TR	KT	OS	UT	Hmot	kříž	TR	KT	OS	UT	CE
BÝK	PE	109	105	ME	97	101	0	0	0	0						
MATKA	PE	114	105	ME	97	111	100	101	99	100	724	141	24	20	19	7 70
OTEC	PE	102	102	ME	97	91	112	101	98	101	615	134	23	21	21	7 72

HODNOCEN: TR 9 / / 4 KT / / OS / / UT Výsledek:

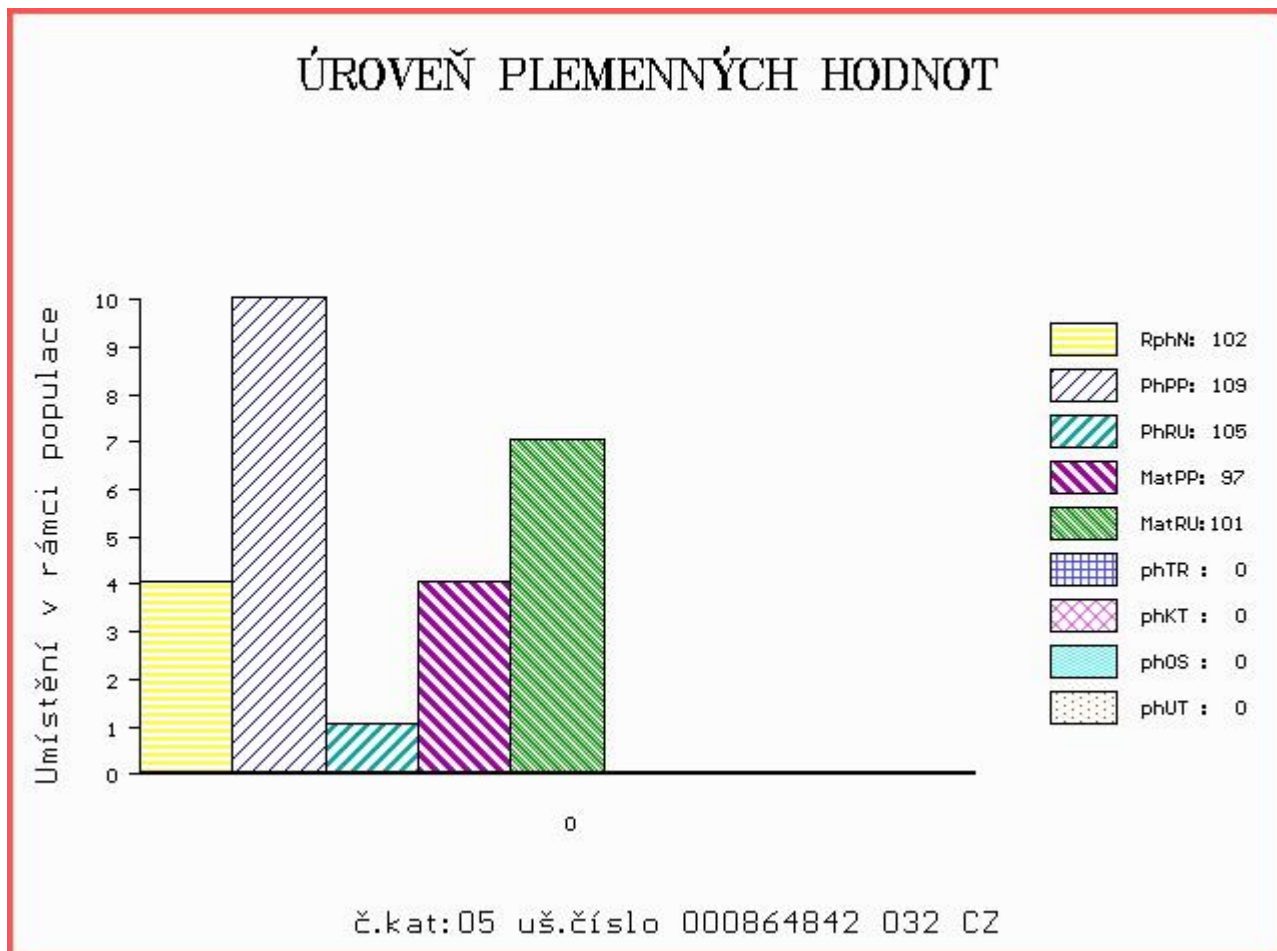

Číslo : **864848 032 CZ CALIMERO Z DROUHAVČE** Číslo katalogu 6
 Dat.nar. : 31.03.2016 Plemeno : U100 Hereford
 Chovatel : Zelený Jiří, Drouhaveč
 Majitel : Zelený Jiří, Drouhaveč

OOO 269 010 HARVIE JAVA 52J C02731348
 OO HRF 346 SMH AGASSI 328A 21104-00328
 MOO 6965300255 DK SOHOLM ROSA 69653-00255

OTEC HRF 430 VLASTA Z PODLESÍ V 061000543107042
 OMO HRF 269 IDEÁL Z PODLESÍ 061487100831
 MO 119170 942 CZ 061000119170942
 MMO 100570 407 CZ 061407100570

OOM HRP 271 BOJSKOV 1 KOMET ET 90586-0021
 OM HRP 353 HEMOGLOBIN Z PODLESÍ 061317008040
 MOM 3666 317 CZ DELFAR CALEY 4D P2600052

MA 203276 932 CZ /6 ot 045000203276932
 OMM 000 CTF 1900 RACE 31Y P C02431455
 MM 3651 317 CZ CTF 31Y DIANE 31D P2609779
 MMM 0 CTF 349E WANDA 26W P C02338622

Vl.užit:nar: 35 kg ve 120d: 177 kg ve 210d: 296 kg v 365d: 439 kg / kříž: 133 cm
 Přírustek od narození: 1109 g / 102 šourek 39 cm
 Věk při ZV 400 dní aktuálně k 23.03.17 hmotnost: 431 kg výška v kříži: 133 cm

PLEMENNÉ HODNOTY										LINEARNÍ HODNOCENÍ								
	pp	ru	pp	ru	TR	KT	OS	UT		Hmot	kříž	TR	KT	OS	UT	CE		
BÝK	PE	108	105	ME	91	102	100	112	114	110								
MATKA	PE	107	93	ME	104	113	99	93	89	92	714	/	142	23	21	19	7	70
OTEC	PE	106	113	ME	79	90	86	90	90	88	620	/	140	28	21	19	7	75

HODNOCEN: TR 9 / / 4 KT / / OS / / UT Výsledek:

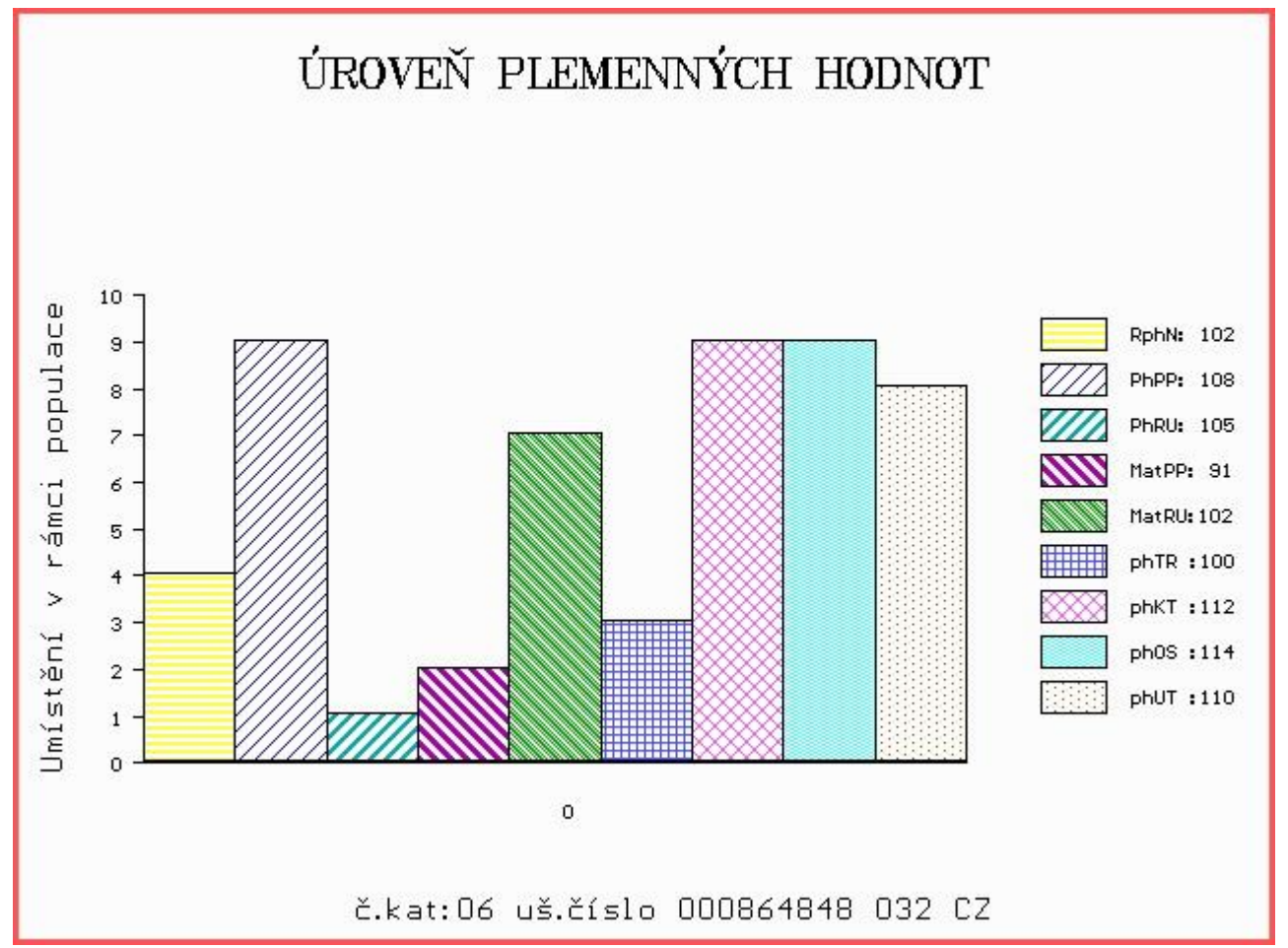

Číslo : **864817 032 CZ CAR Z DROUHAVČE P** Číslo katalogu 7
 Dat.nar. : 14.02.2016 Plemeno : S100 Masný simental
 Chovatel : Zelený Jiří, Drouhaveč
 Majitel : Zelený Jiří, Drouhaveč

OOO 290 523 CHAMPION AV ÁBUEN P SWE 91531
 OO CHE 001 IMPULS AV HOG P SWE 93918
 MOO 304870507 SE ARIANE AV HÄGGENÄS R SWE 76340

OTEC ZMS 108 MUSTIK AV BOLLERUP P SWE 95610
 OMO ZSI 400 HEDETOFT UNITED P 80185-00096
 MO 590630452 SE REBECKA AV BOLLERUP P SWE 97019
 MMO 590630421 SE REBECKA AV BOLLERUP P SWE 97018

OOM ZSI 286 LAMHOJ SUPERY P 70514-00150
 OM ZSI 859 TLOUŠŤ VODŇANSKÝ P 145000701561031
 MOM 41077 931 CZ P 145000041077931

MA 410948 932 CZ /1 ot P 199000410948932
 OMM ZSI 013 SHAWEST LEGEND 1A P237580
 MM 203271 932 CZ P 045000203271932
 MMM 222679 961 CZ MILOS MISS DYNASTY 3R ET R 393000222679961

Vl.užit:nar: 35 kg ve 120d: 184 kg ve 210d: 300 kg v 365d: 462 kg / kříž: 134 cm
 Přírustek od narození: 1273 g / 106 šourek 39 cm
 Věk při ZV 446 dní aktuálně k 23.03.17 hmotnost: 548 kg výška v kříži: 142 cm

PLEMENNÉ HODNOTY										LINEARNÍ HODNOCENÍ							
	pp	ru	pp	ru	TR	KT	OS	UT		Hmot	kříž	TR	KT	OS	UT	CE	
BÝK	PE	112	110	ME	100	99	103	111	112	110							
MATKA	PE	107	98	ME	97	113	88	83	86	85	632	140	21	17	17	6	61
OTEC	PE	116	122	ME	104	85	116	113	106	113	0	0	0	0	0	0	0

HODNOCEN: TR 8 / / 4 KT / / OS / / UT Výsledek:

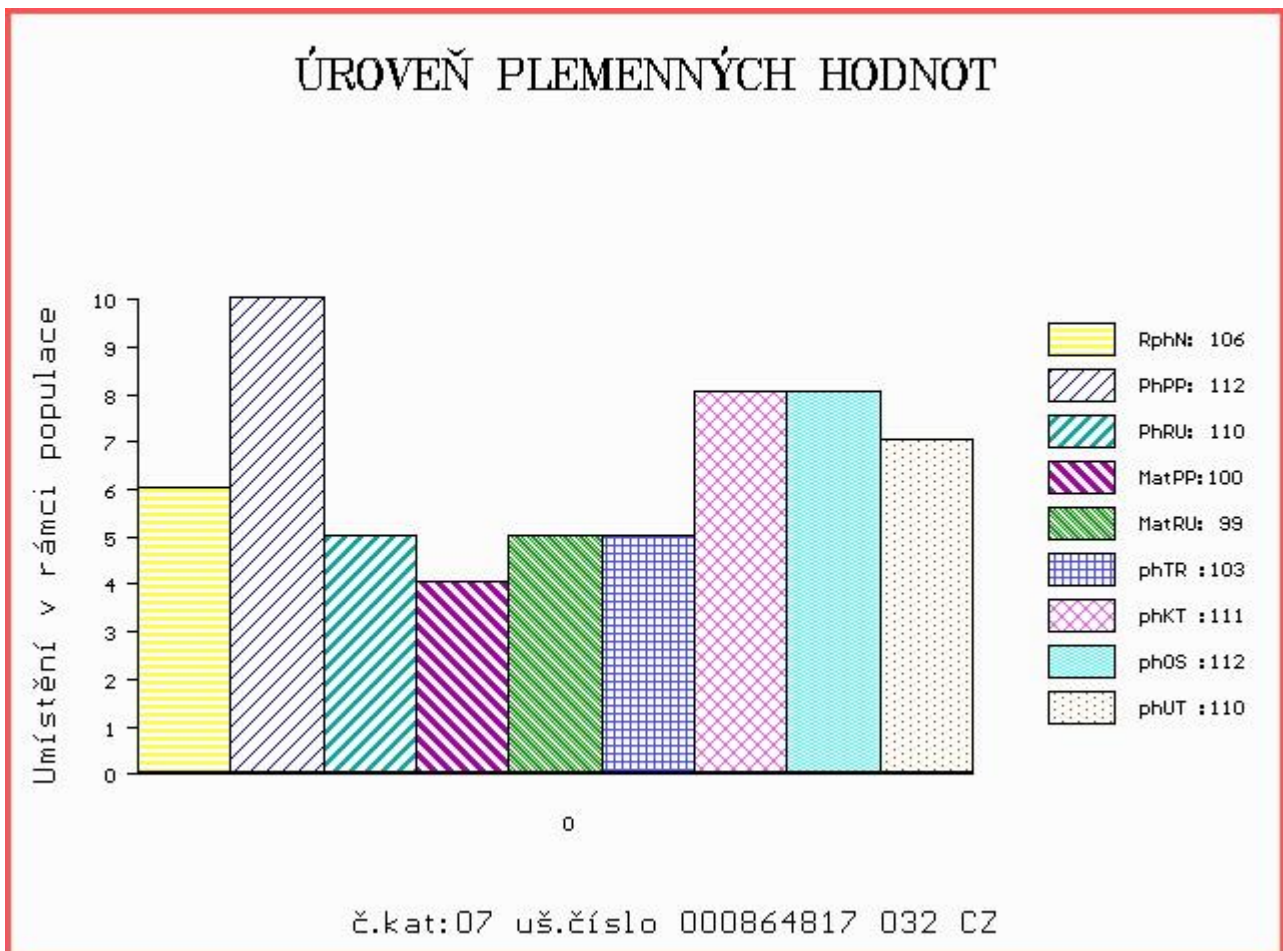

Číslo : **864825 032 CZ CIBET Z DROUHAVČE P** Číslo katalogu 8
 Dat.nar. : 01.03.2016 Plemeno : S100 Masný simental
 Chovatel : Zelený Jiří, Drouhaveč
 Majitel : Zelený Jiří, Drouhaveč

OOO 268 239 LINDE PERY P 25171-01113
 OO ZSI 286 LAMHOJ SUPERY P 70514-00150
 MOO 7051400028 DK LAMHOJ LILJE 70514-00028

Otec ZSI 859 TLOUŠŤ VODŇANSKÝ P 145000701561031
 OMO ZSI 188 VINGEGAARD ROCKY P 41524-00877
 MO 41077 931 CZ P 145000041077931
 MMO 23516 267 CZ MS BCM STAR 63D P PG368350

OOM ZSI 188 VINGEGAARD ROCKY P 41524-00877
 OM ZSI 517 OREL Z BĚSNA P 037000107610042
 MOM 105972 407 CZ R 037000105972407

MA 287574 932 CZ /5 ot P 199000287574932
 OMM ZSI 013 SHAWEST LEGEND 1A P237580
 MM 196542 932 CZ R 045000196542932
 MMM 222673 961 CZ MILOS MISS DYNASTY 2R ET R 393000222673961

Vl.užit:nar: 35 kg ve 120d: 184 kg ve 210d: 296 kg v 365d: 473 kg / kříž: 141 cm
 Přírustek od narození: 1196 g / 103 šourek 39 cm
 Věk při ZV 430 dní aktuálně k 23.03.17 hmotnost: 498 kg výška v kříži: 141 cm

PLEMENNÉ HODNOTY										LINEARNÍ HODNOCENÍ						
	pp	ru	pp	ru	TR	KT	OS	UT		Hmot	kříž	TR	KT	OS	UT	CE
BÝK	PE	108	97	ME	96	111	113	113	112	115						
MATKA	PE	110	90	ME	102	104	90	87	85	85	658	/ 140	21	20	19	7 67
Otec	PE	106	105	ME	90	119	74	76	77	75	744	/ 147	25	19	18	7 69

HODNOCEN: TR 8 / / 4 KT / / OS / / UT Výsledek:

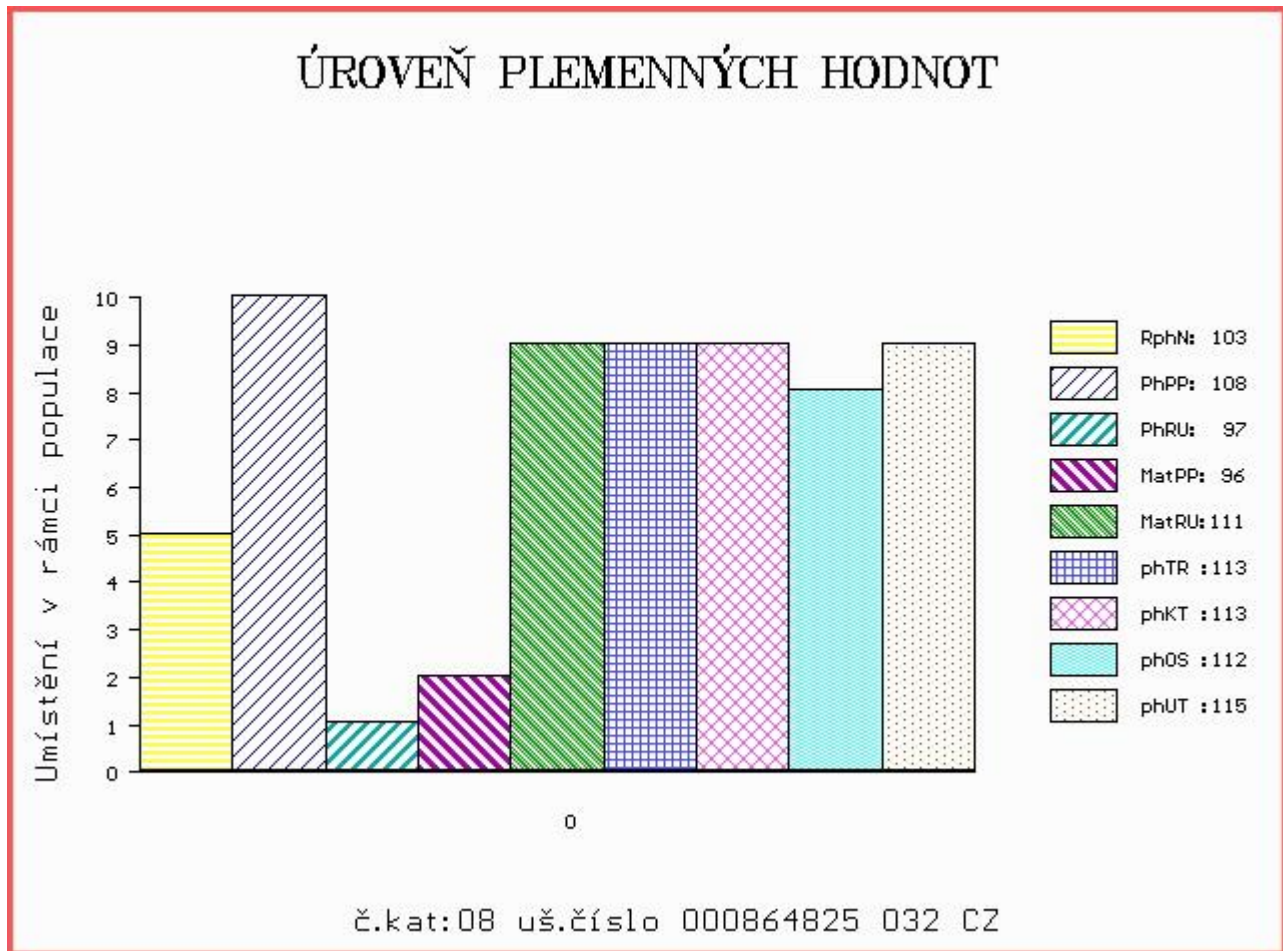

Býci vyřazení před základním výběrem

Číslo : **864821 032 CZ CALO Z DROUHAVČE** Číslo katalogu 9
 Dat.nar. : 22.02.2016 Plemeno : U100 Hereford
 Chovatel : Zelený Jiří, Drouhaveč
 Majitel : Zelený Jiří, Drouhaveč

OOO HRF 395 RMR 1 PILOT ET 49422-00427
 OO 281 230 LAULUND ELTON 59195-00273
 MOO 8268100324 DK JUELGAARD GIPSY 82681-00324

Otec HRF 455 LAERKEDAL INGERMAND 77113-00215
 OMO 281 231 SLYK'S 1 AGRO 56477-01221
 MO 7711300183 DK LAERKEDAL 1 GYDA 77113-00183
 MMO 8497000346 DK NORBY 1 ELAINE 84970-00346

OOM HRF 317 LED SOBĚTICKÝ 045032029090
 OM HRF 371 POPULÁR Z PODLESÍ 061000516097042
 MOM 108952 407 CZ 061000108952407

MA 384229 932 CZ /1 ot 199000384229932
 OMM HRF 151 WALPOLE CHEQUE 2R P2129274
 MM 186226 932 CZ 199000186226932
 MMM 14360 932 CZ 199000014360932

Vl.užit:nar: 35 kg ve 120d: 163 kg ve 210d: 271 kg v 365d: 421 kg / kříž: 128 cm
 Přírůstek od narození: 1116 g / 100 šourek 38 cm
 Věk při ZV 438 dní aktuálně k 23.03.17 hmotnost: 476 kg výška v kříži: 137 cm

PLEMENNÉ HODNOTY

LINEARNÍ HODNOCENÍ

	pp	ru	pp	ru	TR	KT	OS	UT	Hmot	kříž	TR	KT	OS	UT	CE
BÝK	PE 106	101	ME 98	96	93	105	108	105							
MATKA	PE 111	99	ME 100	100	94	108	109	106	706	/ 144	26	21	18	7	72
Otec	PE 102	102	ME 97	91	112	101	98	101	615	/ 134	23	21	21	7	72

HODNOCEN: TR 10 / / 3 KT / / OS / / UT Výsledek: před ZV-hm.365d

ÚROVEŇ PLEMENNÝCH HODNOT

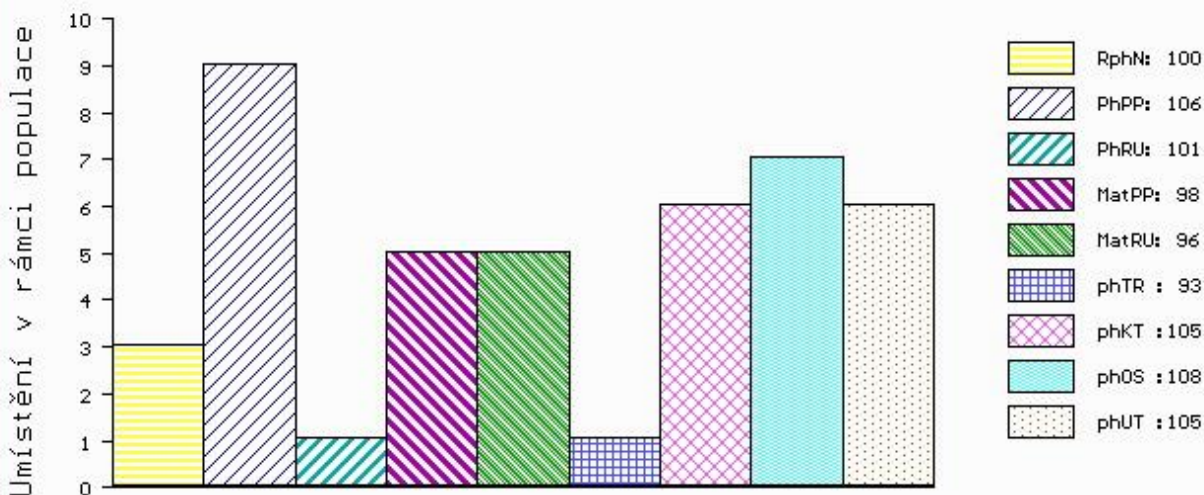

č.kat:09 uš.číslo 000864821 032 CZ



NÁRODNÍ VÝSTAVA HOSPODÁŘSKÝCH ZVÍŘAT MEZINÁRODNÍ VELETRH PRO ŽIVOČIŠNOU VÝROBU



11.-14.5.2017
BRNO – VÝSTAVIŠTĚ



- Národní šampionát masných plemen skotu
- Národní šampionát holštýnského skotu
- Národní šampionát plemen brown swiss a jersey
- Přehlídka českého strakatého skotu
- Předvádění prasat, ovcí a koz s odborným komentářem
- Přehlídky a hodnocení koní s ukázkami jezdeckých sportů
- Včelařská výstava
- Prezentace regionálních potravin
- Prezentace potravin Klasa a Český výrobek

Souběžně probíhají:



www.vystavazvirat.cz
www.animaltech.cz

