

KATALOG ZÁKLADNÍHO VÝBĚRU

dne 7.05.2017

Žaloudek Roman, Ptenín

začátek cca 11,00 hod.

Č. k.	Číslo býčka	OTEC st.reg.	DATUM NAROZENÍ	PLEM	HM. kg	KŘ. cm	Přír. g	od RPH	nar.	CHOVATEL
1	827837 032	CZ ZSH 018	31.01.16	SS100	552	131	1267	g 100		Žaloudek Roman, Ptenín
2	827838 032	CZ ZSH 018	06.02.16	SS100	556	128	1298	g 105		Žaloudek Roman, Ptenín
3	861558 032	CZ ZSH 018	14.02.16	SS100	538	130	1276	g 98		Žaloudek Roman, Ptenín
4	861559 032	CZ ZSH 018	01.03.16	SS100	588	131	1464	g 110		Žaloudek Roman, Ptenín
5	861560 032	CZ ZSH 018	03.03.16	SS100	473	125	1172	g 98		Žaloudek Roman, Ptenín
6	861562 032	CZ ZSH 018	25.03.16	SS100	504	132	1304	g 100		Žaloudek Roman, Ptenín

Plemenné hodnoty uvedené v katalogu jsou spočítány k 31.3.2017



Termíny základních výběrů a dražeb v roce 2017

II. turnus - Býci narození 1.10.2015 - 31.3.2016 na OPB a OCH

Den	Datum	Začátek *	OPB , chovatel	Ks	Plemena	Dražba
Pondělí	10.4.2017	8,00	OPB Benešov	73	CH	hodinu po skončení ZV
Úterý	11.4.2017	9,00	OPB Benešov	33	LI	hodinu po skončení ZV
		15,00	Niemiec Czeslaw,Dolní Žukov	3	LI	x
		16,00	Ševčík Jiří,Jerlochovice	1	MS	x
		16,30	VFU Brno ŠZP Nový Jičín	6	LI	x
Středa	12.4.2017	9,00	OPB Benešov	24	AA,BA	hodinu po skončení ZV
		14,00	Vsacko Hovězí,a.s.	10	MS	x
		15,00	Olšava eko s.r.o.Sehradice	8	AA	x
		16,30	ZEMASPOL odbyt s.r.o.Uherský Brod	6	MS	x
		17,30	Dolňácko a.s.Hluk	2	BA	x
Čtvrtek	13.4.2017	9,00	OPB Osík	49	CH	hodinu po skončení ZV
		15,00	Lux Jiří,Vlkov	3	CH	x
		16,00	Šeda J.,Helvíkovice	4	LI	x
		17,00	Avena s.r.o.Dlouhá Třebová	2	LI	x
		17,30	Fišar Filip,Lhotka	3	LI	x
Pátek	14.4.2017	x	Statní svátek	x	x	x
Sobota	15.4.2017	x	x	x	x	x
Neděle	16.4.2017	x	x	x	x	x
Pondělí	17.4.2017	x	Statní svátek	x	x	x
Úterý	18.4.2017	9,00	OPB Osík	26	AA,HE,PP,GS	hodinu po skončení ZV
		15,00	Slavík Leoš,Mokryšov	1	CH	x
		17,00	Mimra Pavel,Mgr.,Slatina	3	MS	x
Středa	19.4.2017	9,00	OPB Cunkov	50	CH,LI	hodinu po skončení ZV
		15,30	Farma Karel Dvořák s.r.o.	3	LI	x
		17,00	Bartůněk Karel,Přílepov	3	HE	x
Čtvrtek	20.4.2017	9,00	OPB Cunkov	46	AA	hodinu po skončení ZV
		15,30	Žižala Josef ml.,Úročnice	5	MS	x
		16,30	Pokorný Martin,Postupice	1	LI	x
		17,30	IMOBA, a.s.Olbramovice	1	UU	x
Pátek	21.4.2017	9,00	OPB Cunkov	44	MS,BA,PP,UU,SA,HE,BM	hodinu po skončení ZV
		15,00	Heráň Jan,Radič	1	CH	x
		16,00	Bouda Petr ing.,Voděrádky	3	CH	x
		17,30	Zobal Vlastimil ml.,Bor u Březnice	5	CH	x
Sobota	22.4.2017	8,00	Mendelova univerzita Brno-ŠZP Žabčice	1	PP	x
		9,00	Agrochyt s.r.o.Mohelno	1	MS	x
		11,30	Poláková Zdenka,Dolní Libochová	3	MS	x
		12,30	Hatlák Vlastimil,Meziboří	11	CH	x
		14,30	Statek Mitrov,a.s.	11	AA	x
		15,30	Hrtús Miroslav,Mírovka	2	BA	x
		16,00	ZD Pozovice	14	CH	x
Neděle	23.4.2017	8,00	TEGRO s.r.o.,Těšenov	15	AA	x
		10,30	Šašek Vladimír,ing.,Rantířov	16	AA	x
		13,30	Dvořák Josef,ing.,Telecí	9	AA	x
		16,00	VETLABFARM s.r.o.Jakubovice	12	AA	x

<i>Den</i>	<i>Datum</i>	<i>Začátek *</i>	<i>OPB , chovatel</i>	<i>Ks</i>	<i>Plemena</i>	<i>Dražba</i>
Pondělí	24.4.2017	8,00	<i>FARMA VAJGLOV,a.s.Vajglov</i>	2	MS	x
		9,00	<i>OPB Janovice</i>	27	MS,CH,HE,AA	<i>hodinu po skončení ZV</i>
		14,30	<i>AGRO A.R.W.,s.r.o.Stará Červená Voda</i>	3	MS	x
		15,00	<i>Reinold Manfred,Stará Červená Voda</i>	2	MS	x
		15,30	<i>Nátr Jiří,Černá Voda</i>	3	CH	x
Úterý	25.4.2017	9,00	<i>OPB Osík</i>	32	LI,BA,MS	<i>hodinu po skončení ZV</i>
		15,00	<i>Paďour Leopold,Lukavice</i>	1	BA	x
		16,00	<i>Farma Kaliště s.r.o.Č.Libchavy</i>	9	LI	x
Středa	26.4.2017	8,00	<i>Nejdl Martin,Kvaslice</i>	4	AA	x
		9,00	<i>OPB Měcholupy</i>	58	MS,AA,BA,CH	<i>hodinu po skončení ZV</i>
		13,00	<i>Krompaský Hubert, Kratice</i>	1	MS	x
		16,00	<i>Šumavský angus spol.s r.o.Soběsuky</i>	24	AA	x
		19,00	<i>Kubík Dušan,Třebčice</i>	1	HE	x
Čtvrtek	27.4.2017	9,00	<i>OPB Kundratice</i>	34	CH	<i>hodinu po skončení ZV</i>
		14,30	<i>OPB H.Jadruž</i>	21	CH	<i>hodinu po skončení ZV</i>
		16,30	<i>Chlupáčková Hana,Ing.,Ležnice</i>	3	MS	x
		18,00	<i>Vaňousek Vladimír,farma Javorná</i>	6	MS,SA	x
Pátek	28.4.2017	9,00	<i>OPB Kundratice</i>	37	MS,AA,LI	<i>hodinu po skončení ZV</i>
		14,30	<i>OPB H.Jadruž</i>	9	MS	<i>hodinu po skončení ZV</i>
		17,00	<i>Nečtinská zemědělská a.s.</i>	42	LI	x
Sobota	29.4.2017	9,00	<i>Placanda Jakub,Křenovice</i>	8	MS	
		10,30	<i>Šebelka Milan,SZ,Rančice</i>	4	AA	
		12,00	<i>Statek Branná spol.s r.o.</i>	1	LI	
		13,00	<i>Tájek Jaroslav,Zvíkov</i>	1	CH	
		15,00	<i>Farka Martin,Todně</i>	13	LI,UU	
		17,00	<i>Lepša Vladimír,Pěčín</i>	10	AA	
Neděle	30.4.2017	9,00	<i>Lainka B.,farma Zdoňov</i>	13	MS	
		11,00	<i>Zuzánek J.,ing,Bernartice</i>	5	CH,MS	
		13,30	<i>Karsit Agro a.s., Dubenec</i>	5	CH	
Pondělí	1.5.2017	8,00	<i>Antoš Jiří,Kopidlno</i>	2	CH	
		9,00	<i>LOUDY s.r.o.Seletice</i>	1	PI	
		10,00	<i>Farma Limousin s.r.o. Rožd'alovice</i>	3	LI	
		10,30	<i>Montážně obchodní firma s.r.o.,B.Mlýn</i>	29	LI,GS,PP,UU	
		16,00	<i>Hodbod' Gustav,Libštát</i>	2	GS	
Úterý	2.5.2017	8,00	<i>OPB Kamenná</i>	72	MS,PI	<i>hodinu po skončení ZV</i>
		18,00	<i>Konvalinka Libor,J.Pavlovice</i>	3	CH	x
Středa	3.5.2017	9,00	<i>DV Batelov</i>	7	CH	x
		11,30	<i>Habr František ml.,SZ,Báňovice</i>	12	MS	x
		15,00	<i>Egert Jiří,ing.,Lomnice n.Lužnicí</i>	5	AA	x
		16,00	<i>Klusáček Stanislav, Suchdol nad Lužnicí</i>	1	LI	x
		17,00	<i>Faktor Jaroslav,Rychnov nad Malší</i>	2	CH	x
		18,00	<i>Šedivý Jan,Smrhov</i>	1	MS	x
		19,00	<i>Opekar Jan,Chodeč</i>	5	AA	x
Čtvrtek	4.5.2017	8,00	<i>ZD Brloh</i>	18	AA,MS	x
		11,00	<i>Hodina František,Ing.,Záblatí</i>	5	LI,MS	x
		12,30	<i>Vondrušková Věra,Protivec</i>	3	SA	x
		13,30	<i>Valenta Petr,Budyně</i>	8	MS	x
		14,30	<i>Krejcar David,Těšínov</i>	1	SA	x
		15,00	<i>Kofroň Jan,Ing.,Radhostice</i>	21	AA	x
		17,00	<i>Statek Kašperské Hory s.r.o.</i>	4	MS	x

<i>Den</i>	<i>Datum</i>	<i>Začátek *</i>	<i>OPB , chovatel</i>	<i>Ks</i>	<i>Plemena</i>	<i>Dražba</i>
Pátek	5.5.2017	9,00	<i>Kubal Petr, Podmokly</i>	3	MS	x
		9,30	<i>Kubal Radek, Albrechtice</i>	6	LI	x
		11,00	<i>Zelený Jiří, Drouhaveč</i>	9	MS, HE	x
		14,00	<i>Maletická farma s.r.o.</i>	3	CH	x
		16,00	<i>Diviš Miroslav, Láz</i>	4	LI, MS	x
Sobota	6.5.2017	9,00	<i>Skalický J., Libnov</i>	20	AA	x
		13,00	<i>Danko Jan - DASO spol. s.r.o.</i>	13	CH	x
		15,00	<i>Dvorská Pavlína, Teplá</i>	2	CH	x
		16,00	<i>Tůma Oldřich, Mariánské Lázně</i>	1	AA	x
		16,15	<i>Tůmová Anna ing., M. Lázně</i>	1	AA	x
		18,00	<i>Šuranský Jaroslav, Otín, Planá u M.L.</i>	8	MS, CH	x
Neděle	7.5.2017	8,00	<i>Valenta Jiří, Ing., Tuněchody</i>	6	AA	x
		9,30	<i>Vacík Václav ml., Roupov</i>	12	GA, SS	x
		11,00	<i>Žaloudek Roman, Ptenín</i>	6	SS	x
		13,00	<i>Karpenková Natalija, Dubský Mlýn</i>	1	BA	x
		14,00	<i>Agrospol Holding s.r.o.</i>	1	SA	x
		15,00	<i>Černý Josef Ing., Raková</i>	3	CH	x
Pondělí	8.5.2017	x	x	x	x	x
Úterý	9.5.2017	9,00	BRNO			x
Středa	10.5.2017	9,00	BRNO			x
Čtvrtek	11.5.2017	9,00	BRNO			x
Pátek	12.5.2017	9,00	BRNO			x
Sobota	13.5.2017	9,00	BRNO			x
Neděle	14.5.2017	9,00	BRNO			x
Pondělí	15.5.2017	x	x	x	x	x
Úterý	16.5.2017	9,00	<i>Šilhanová Marie, Nová Ves</i>	1	MS	x
		11,00	<i>Šťastný Antonín, SZ, Vědlice</i>	11	BA	x
		13,00	<i>Hromas Jan, Stvolínky</i>	3	AA	x
		15,00	<i>Pícek Milan, Pavlín Dvůr</i>	2	AA	x
Středa	17.5.2017	9,00	<i>Zemědělská společnost Blšany</i>	8	MS	
		11,00	<i>Kejř Jiří, Všestudy</i>	2	CH	
		12,30	<i>Loos Adolf, Hora Svaté Kateřiny</i>	1	LI	
		13,00	<i>Karban Kamil, Lhenice</i>	3	CH	
		15,30	<i>Družstvo vlastníků Libeň - Vtelno</i>	5	CH	
		16,00	<i>Pauzr Bohuslav, Osinalice</i>	2	AA	
				1235		

*začátky ZV u chovatelů jsou orientační



Vysvětlivky ke zkratkám ve jménech v katalogu :

ET	- býček narozen po embryotrasferu
RED	- zbarvení red angus
P,V	- bezrohý / volný roh - heterozygot (MS,CH,LI,BA)
PP	- bezrohý – homozygot stanoven testem DNA (MS,CH,LI,BA)
R	- rohatý (MS)
+/+	- homozygot s alelami způsobujícími běžné osvalení (GS)
+ /MH	- heterozygot s jednou alelou podmiňující dvojí osvalení (GS)
MH/MH	- homozygot - obě alely podmiňující dvojí osvalení (GS – oddíl „B“ PK)

U matek plemene BA

Třída	Výška kříž (cm)	Hmotnost (kg)	RPH přímý efekt	RPH mat. efekt	RPH osvalení
SE	147 a více	800 a více	105 a vic	103 a vic	103 a vic
EC	147 a více	800 a více	105 a vic	pod 103	103 a vic
EM	147 a více	800 a více	pod 105	103 a vic	pod 103
CM	pod 147	pod 800	105 a vic	103 a vic	103 a vic
C1	pod 147	pod 800	105 a vic	pod 103	103 a vic
M1	pod 147	pod 800	pod 105	103 a vic	pod 103

Popisky grafu úrovně plemenných hodnot

Jednotlivé plemenné hodnoty jsou rozděleny do pásem na základě výpočtu kvantilu normálního rozložení, které udávají, jak si konkrétní jedinec stojí v porovnání s průměrem populace plemenných býčků odchovaných v období 2012 – 2017.

pásma	Pozice býka v rámci populace	zkratka	Popis údaje v grafu
10	býk patří hodnotou RPH do 10 % nejlepších býků v daném ukazateli	<i>RphT</i>	RPH pro přírůstek v testu
9	býk patří hodnotou RPH do 20 % nejlepších býků v daném ukazateli	<i>RphN</i>	RPH pro životní přírůstek
8	býk patří hodnotou RPH do 30 % nejlepších býků v daném ukazateli	<i>RpPP</i>	RPH pro přímý efekt porody
7	býk patří hodnotou RPH do 40 % nejlepších býků v daném ukazateli	<i>RpRU</i>	RPH pro přímý efekt růst
6	býk patří hodnotou RPH do 50 % nejlepších býků v daném ukazateli	<i>MatPP</i>	RPH pro maternální efekt porody
5	býk patří hodnotou RPH do průměru býků v daném ukazateli	<i>MatRU</i>	RPH pro maternální efekt růst
4	býk patří hodnotou RPH do 60 % nejlepších býků v daném ukazateli	<i>phTR</i>	RPH pro lineární hodnocení těl. rámec
3	býk patří hodnotou RPH do 70 % nejlepších býků v daném ukazateli	<i>phKT</i>	RPH pro lineární hodnocení kap. těla
2	býk patří hodnotou RPH do 80 % nejlepších býků v daném ukazateli	<i>phOS</i>	RPH pro lineární hodnocení osvalení
1	býk patří hodnotou RPH do 90 % nejlepších býků v daném ukazateli	<i>phUT</i>	RPH pro lineární hodnocení užit. typ

Hlavní selekční kritéria pro výběr do plemnitby na OPB a odchovu u chovatele

Hlavním selekčním kritériem bude pouze lineární hodnocení při základním výběru.

Důvody vyřazení před základním výběrem

- hodnocení tělesného rámce (1,2,3 body dle parametrů daného plemene)
- hodnocení bodů za hmotnost v 365 dnech (1,2,3 body dle parametrů daného plemene)
- nepředvedení býka k základnímu výběru na ohlávce nebo na vodící tyči
- na základě rozhodnutí majitele býka o jeho vyřazení
- zdravotní důvody (displazie varlat, apod.)

Důvody vyřazení při základním výběrem

- hodnocení délky těla (1,2,3 body dle parametrů daného plemene)
- hodnocení ukazatelů kapacity těla (1,2,3 body dle parametrů daného plemene)
- hodnocení ukazatelů osvalení (1,2,3 body dle parametrů daného plemene)
- hodnocení užitkové typu (1,2,3 body dle parametrů daného plemene)
- závažné vady exteriéru při základním výběru
- neodpovídající funkčnost končetin při základním výběru
- zdravotní důvody (displazie varlat, apod.)

Reklamační řád pro základní výběry býků

Majitel odchovávaného býčka má právo podat reklamaci proti rozhodnutí výběrové komise (ČSCHMS). Tato reklamační může mít písemnou nebo ústní formu. Po skončení základního výběru býků vyzve předseda výběrové komise k podání případných protestů (reklamací). Reklamační se podává nejpozději do 60-ti minut od výzvy předsedy výběrové komise. Reklamační se podává předsedovi výběrové komise. Jménem majitele býka může jednat také zástupce OPB. Po vznesení reklamační následuje nové předvedení býka. Reklamační je podmíněna složením nevratné kauce 1000 Kč, přičemž polovina z této částky je určena pro provozovatele OPB a polovina pro ČSCHMS. Tato kauce musí být složena okamžitě v hotovosti v době podání reklamační předsedovi výběrové komise.

V případě shodného verdiktu výběrové komise a majitele býka je platný tento shodný verdikt.

V případě neshody mezi verdiktem výběrové komise a majitelem býka bude proveden nový základní výběr. Provedení nového základního výběru je podmíněno složením kauce 5000 Kč za každého reklamovaného býka. Kauce se skládá na účet ČSCHMS nejpozději do 10-ti kalendářních dnů ode dne provedení základního výběru. V případě, že nebudou peníze připsány na účet v daném termínu, platí původní verdikt výběrové komise a reklamační se dále neřeší. Nový základní výběr se uskuteční do 30-ti dnů od sporného výběru na místě, kde byla podána reklamační, pokud se obě strany nedohodnou jinak. Většinové složení komise nesmí být totožné se složením komise, která vynesla sporný verdikt. O složení komise rozhoduje ČSCHMS po dohodě s příslušným chovatelským klubem a Radou PK daného plemene. O závěru nového základního výběru je sepsán nový výběrový protokol. Proti tomuto rozhodnutí se již nelze dále odvolat. V případě, že je potvrzeno původní rozhodnutí výběrové komise, propadá kauce ve prospěch ČSCHMS, v opačném případě se vrací majiteli býka do 10-ti kalendářních dní od provedení nového základního výběru. Náklady spojené s novým základním výběrem nese strana, která při svém rozhodnutí či jednání nebyla v právu.

V každém případě se o reklamaci vede písemný zápis. Rozhodnutí výběrové komise se váže ke konkrétnímu zvířeti v konkrétním čase a není možno se na něj odvolávat v případných následných sporech. Schváleno výborem ČSCHMS dne 21.3.2006 v Hradištku pod Medníkem, změny schváleny VČS dne 6.9.2007.



Sekretariát: ČSCHMS Praha Těšnov 17 11705 Praha 1 Mobil : +420 724 007 860 Telefon : +420 221 812 865 E-mail : info@cschms.cz	Ředitel PK <i>Kopecký Jan</i> Osík 201 569 67 Osík u Litomyšle Mobil : +420 724 007 862 Telefon : +420 461 612 809 E-mail : kopecvk@cschms.cz	Adresa PK <i>Honová Nina</i> Osvoboditelů 35/9 410 02 Lovosice Mobil : +420 724 073 641 E-mail : honova@cschms.cz
---	--	--

Číslo : 827837 032 CZ CERRO Z PTENÍNSKÉHO MLÝNA P Číslo katalogu 1
 Dat.nar. : 31.01.2016 Plemeno : SS100 Shorthorn
 Chovatel : Žaloudek Roman, Ptenín
 Majitel : Žaloudek Roman, Ptenín

OOO 281 541 DUNSYRE CAVALIER P 563801688
 OO 281 540 DUNSYRE EDITOR P 560901100983
 MOO 560901400846 UK DUNSYRE VENUS OPAL 9TH 563800980

OTEC ZSH 018 EMORY HEVER P 01.211 73926
 OMO 281 542 MR.GUS ALBAEK V 76529-00040
 MO 115942257 DE GOOD GIRL HEVER P 01.159 42257
 MMO 114618584 DE GOOD DAY HEVER P 01.146 18584

OOM 271 997 OLE 730 VON SCHÖNBERG P 01.154 59015
 OM ZSH 004 TIGER 21T VON SCHÖNBERG P 01.156 71329
 MOM 113824255 DE HTS GENOA VON SCHÖNBERG P 01.138 24255

MA 317831 932 CZ /2 ot GIZELA Z PTENÍNSKÉHO MLÝNA P 002000317831932
 OMM 271 329 GLENISLA YEELANNA P 540307-700366
 MM 116345 942 DE GISA HEVER P 01.163 45942
 MMM 112388666 DE GRONA HEVER P 01.123 88666

Vl.užit:nar: 34 kg ve 120d: 193 kg ve 210d: 316 kg v 365d: 504 kg / kříž: 0 cm
 Přírustek od narození: 1267 g / 100 šourek 39 cm
 Věk při ZV 462 dní aktuálně k 15.03.17 hmotnost: 552 kg výška v kříži: 131 cm

PLEMENNÉ HODNOTY										LINEARNÍ HODNOCENÍ								
	pp	ru	pp	ru	TR	KT	OS	UT		Hmot	kříž	TR	KT	OS	UT	CE		
BÝK	PE	105	104	ME	88	105	105	113	114	113								
MATKA	PE	101	92	ME	88	113	80	86	92	87	730	/	139	24	20	21	8	73
OTEC	PE	108	116	ME	88	97	114	101	98	101	486	/	128	21	18	18	6	63

HODNOCEN: TR 6 / / 8 KT / / OS / / UT Výsledek:

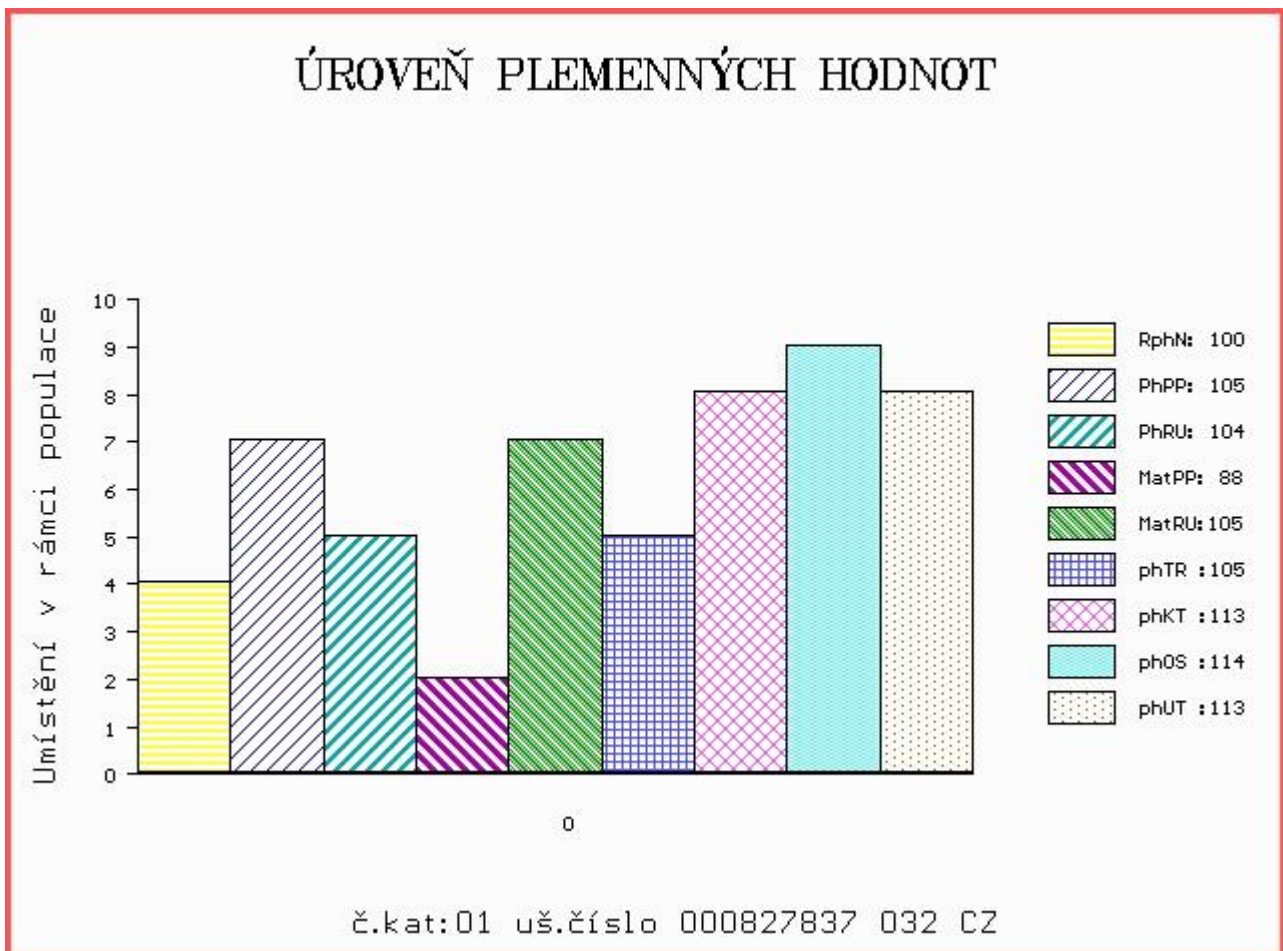

Číslo : 827838 032 CZ CLIFF Z PTENÍNSKÉHO MLÝNA P Číslo katalogu 2
 Dat.nar. : 06.02.2016 Plemeno : SS100 Shorthorn
 Chovatel : Žaloudek Roman, Ptenín
 Majitel : Žaloudek Roman, Ptenín

OOO 281 541 DUNSYRE CAVALIER P 563801688
 OO 281 540 DUNSYRE EDITOR P 560901100983
 MOO 560901400846 UK DUNSYRE VENUS OPAL 9TH 563800980

OTEC ZSH 018 EMORY HEVER P 01.211 73926

OMO 281 542 MR.GUS ALBAEK V 76529-00040
 MO 115942257 DE GOOD GIRL HEVER P 01.159 42257
 MMO 114618584 DE GOOD DAY HEVER P 01.146 18584

OOM 271 997 OLE 730 VON SCHÖNBERG P 01.154 59015
 OM ZSH 004 TIGER 21T VON SCHÖNBERG P 01.156 71329
 MOM 113824255 DE HTS GENOA VON SCHÖNBERG P 01.138 24255

MA 317836 932 CZ /2 ot TAMARA Z PTENÍNSKÉHO MLÝNA P 002000317836932

OMM 271 329 GLENISLA YEELANNA P 540307-700366
 MM 120003 271 DE TAMILA HEVER P 01.200 03271
 MMM 111690202 DE TITANA HEVER P 01.116 90202

Vl.užit:nar: 33 kg ve 120d: 200 kg ve 210d: 330 kg v 365d: 516 kg / kříž: 0 cm
 Přírustek od narození: 1298 g / 105 šourek 39 cm
 Věk při ZV 456 dní aktuálně k 15.03.17 hmotnost: 556 kg výška v kříži: 128 cm

PLEMENNÉ HODNOTY

LINEARNÍ HODNOCENÍ

	pp	ru	ME	pp	ru	TR	KT	OS	UT	Hmot	kříž	TR	KT	OS	UT	CE
BÝK	PE	104	110	ME	87	103	103	111	112	109						
MATKA	PE	100	104	ME	87	109	93	97	104	101	690	138	21	19	19	7 66
OTEC	PE	108	116	ME	88	97	114	101	98	101	486	128	21	18	18	6 63

HODNOCEN: TR 4 / / 9 KT / / OS / / UT Výsledek:

ÚROVEŇ PLEMENNÝCH HODNOT

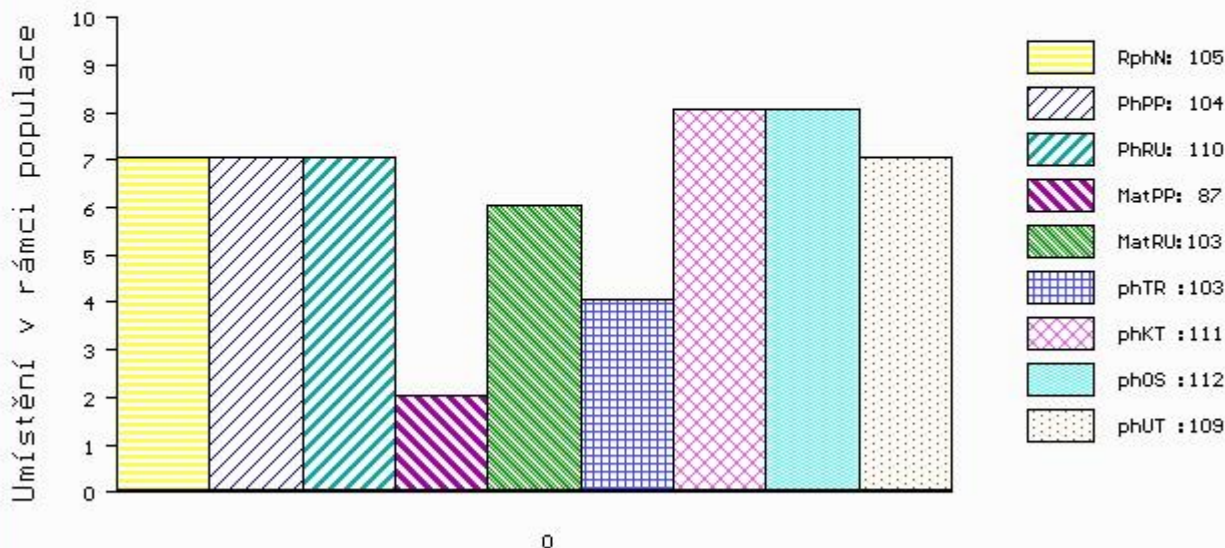

č.kat:02 uš.číslo 000827838 032 CZ

Číslo : **861558 032 CZ COFFI Z PTENÍNSKÉHO MLÝNA P** Číslo katalogu 3
 Dat.nar. : 14.02.2016 Plemeno : SS100 Shorthorn
 Chovatel : Žaloudek Roman, Ptenín
 Majitel : Žaloudek Roman, Ptenín

OOO 281 541 DUNSYRE CAVALIER P 563801688
 OO 281 540 DUNSYRE EDITOR P 560901100983
 MOO 560901400846 UK DUNSYRE VENUS OPAL 9TH 563800980

OTEC ZSH 018 EMORY HEVER P 01.211 73926

OMO 281 542 MR.GUS ALBAEK V 76529-00040
 MO 115942257 DE GOOD GIRL HEVER P 01.159 42257
 MMO 114618584 DE GOOD DAY HEVER P 01.146 18584

OOM 284 715 BELMORE FUEL INJECTED V12 P 14120112
 OM 271 329 GLENISLA YEELANNA P 540307700366
 MOM 60021300168 UK GLENISLA FLOWER L68 0213-00168

MA 116345942 DE /5 ot GISA HEVER P 01.163 45942

OMM 271 325 BODMIN FRELJEV 431 P 01.119 35552
 MM 112388666 DE GRONA HEVER P 01.123 88666
 MMM 111690218 DE GRO FREJLEV P 01.116 90218

Vl.užit:nar: 34 kg ve 120d: 199 kg ve 210d: 315 kg v 365d: 502 kg / kříž: 128 cm
 Přírustek od narození: 1276 g / 98 šourek 38 cm
 Věk při ZV 448 dní aktuálně k 15.03.17 hmotnost: 538 kg výška v kříži: 130 cm

PLEMENNÉ HODNOTY

LINEARNÍ HODNOCENÍ

	pp	ru	ME	pp	ru	TR	KT	OS	UT	Hmot	kříž	TR	KT	OS	UT	CE
BÝK	PE	105	109	ME	89	98	109	103	100	102						
MATKA	PE	103	101	ME	90	100	97	91	92	92	820	144	23	19	18	7 67
OTEC	PE	108	116	ME	88	97	114	101	98	101	486	128	21	18	18	6 63

HODNOCEN: TR 6 / / 8 KT / / OS / / UT Výsledek:

ÚROVEŇ PLEMENNÝCH HODNOT

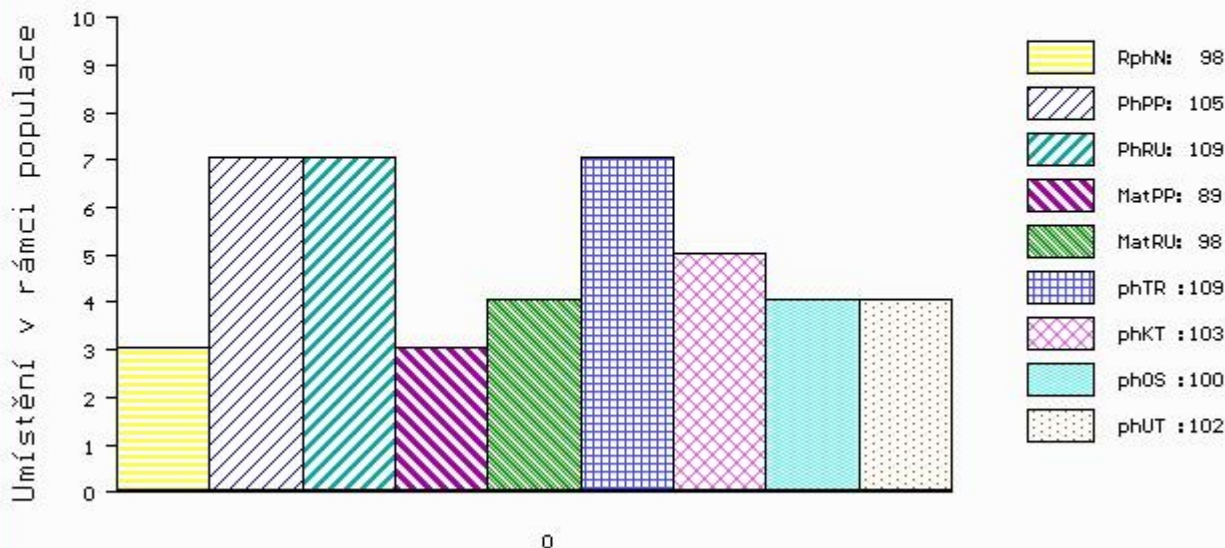

č.kat:03 uš.číslo 000861558 032 CZ

Číslo : 861559 032 CZ CONGO Z PTENÍNSKÉHO MLÝNA P Číslo katalogu 4
 Dat.nar. : 01.03.2016 Plemeno : SS100 Shorthorn
 Chovatel : Žaloudek Roman, Ptenín
 Majitel : Žaloudek Roman, Ptenín

OOO 281 541 DUNSYRE CAVALIER P 563801688
 OO 281 540 DUNSYRE EDITOR P 560901100983
 MOO 560901400846 UK DUNSYRE VENUS OPAL 9TH 563800980

OTEC ZSH 018 EMORY HEVER P 01.211 73926
 OMO 281 542 MR.GUS ALBAEK V 76529-00040
 MO 115942257 DE GOOD GIRL HEVER P 01.159 42257
 MMO 114618584 DE GOOD DAY HEVER P 01.146 18584

OOM 271 997 OLE 730 VON SCHÖNBERG P 01.154 59015
 OM ZSH 004 TIGER 21T VON SCHÖNBERG P 01.156 71329
 MOM 113824255 DE HTS GENOA VON SCHÖNBERG P 01.138 24255

MA 317835 932 CZ /2 ot ZORA Z PTENÍNSKÉHO MLÝNA P 002000317835932
 OMM 271 720 GLENISLA YORKER 540307600372
 MM 352982 792 DE ZORANA H 03.529 82792
 MMM 346934008 DE ZOEVA C P 03.469 34008

Vl.užit:nar: 33 kg ve 120d: 209 kg ve 210d: 346 kg v 365d: 568 kg / kříž: 131 cm
 Přírustek od narození: 1464 g / 110 šourek 40 cm
 Věk při ZV 432 dní aktuálně k 15.03.17 hmotnost: 588 kg výška v kříži: 131 cm

PLEMENNÉ HODNOTY						LINEARNÍ HODNOCENÍ											
	pp	ru	pp	ru	TR	KT	OS	UT	Hmot	kříž	TR	KT	OS	UT	CE		
BÝK	PE	110	125	ME	89	96	96	108	112	108							
MATKA	PE	108	108	ME	91	110	73	75	80	77	756	140	22	19	18	7	66
OTEC	PE	108	116	ME	88	97	114	101	98	101	486	128	21	18	18	6	63

HODNOCEN: TR 7 / /10 KT / / OS / / UT Výsledek:

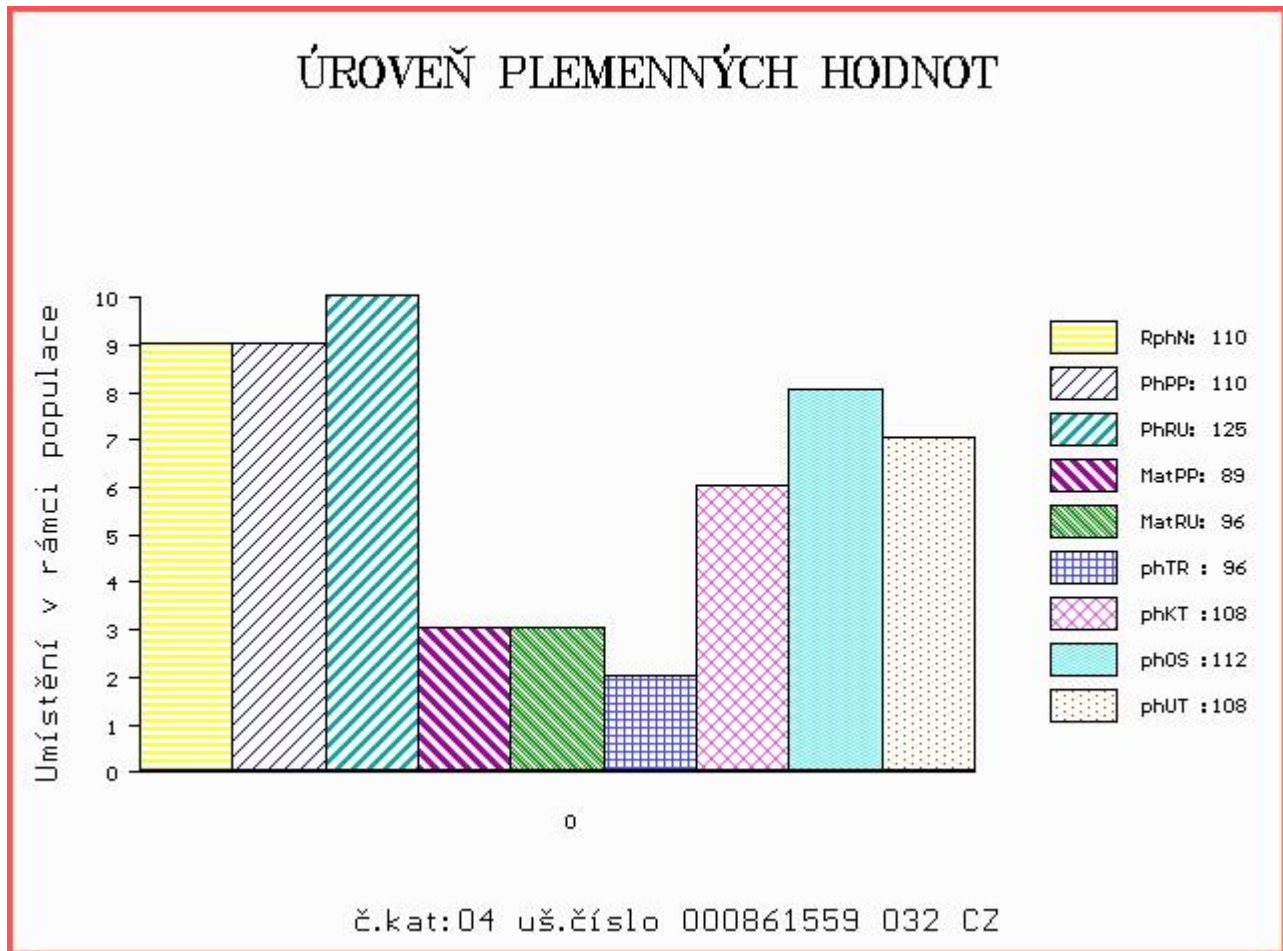

Číslo : **861560 032 CZ CYRIL Z PTENÍNSKÉHO MLÝNA P** Číslo katalogu 5
 Dat.nar. : 03.03.2016 Plemeno : SS100 Shorthorn
 Chovatel : Žaloudek Roman, Ptenín
 Majitel : Žaloudek Roman, Ptenín

OOO 281 541 DUNSYRE CAVALIER P 563801688
 OO 281 540 DUNSYRE EDITOR P 560901100983
 MOO 560901400846 UK DUNSYRE VENUS OPAL 9TH 563800980

Otec ZSH 018 EMORY HEVER P 01.211 73926
 OMO 281 542 MR.GUS ALBAEK V 76529-00040
 MO 115942257 DE GOOD GIRL HEVER P 01.159 42257
 MMO 114618584 DE GOOD DAY HEVER P 01.146 18584

OOM
 OM 281 245 HYPERION HEVER P 01.200 03278
 MOM 0

MA 262406 932 CZ /3 ot TARA Z PTETÍNSKÉHO MLÝNA P 002000262406932
 OMM 271 720 GLENISLA YORKER 540307600372
 MM 352981 702 DE TONKS F P 03.529 81702
 MMM 348859058 DE TOOTS D P 03.488 59058

Vl.užit:nar: 31 kg ve 120d: 167 kg ve 210d: 287 kg v 365d: 460 kg / kříž: 125 cm
 Přírustek od narození: 1172 g / 98 šourek 38 cm
 Věk při ZV 430 dní aktuálně k 15.03.17 hmotnost: 473 kg výška v kříži: 125 cm

PLEMENNÉ HODNOTY										LINEARNÍ HODNOCENÍ						
	pp	ru	pp	ru	TR	KT	OS	UT		Hmot	kříž	TR	KT	OS	UT	CE
BÝK	PE	106	101	ME	86	109	116	110	105	109						
MATKA	PE	90	111	ME	87	108	92	92	90	90	825	145	24	23	21	8 76
Otec	PE	108	116	ME	88	97	114	101	98	101	486	128	21	18	18	6 63

HODNOCEN: TR 4 / / 5 KT / / OS / / UT Výsledek:

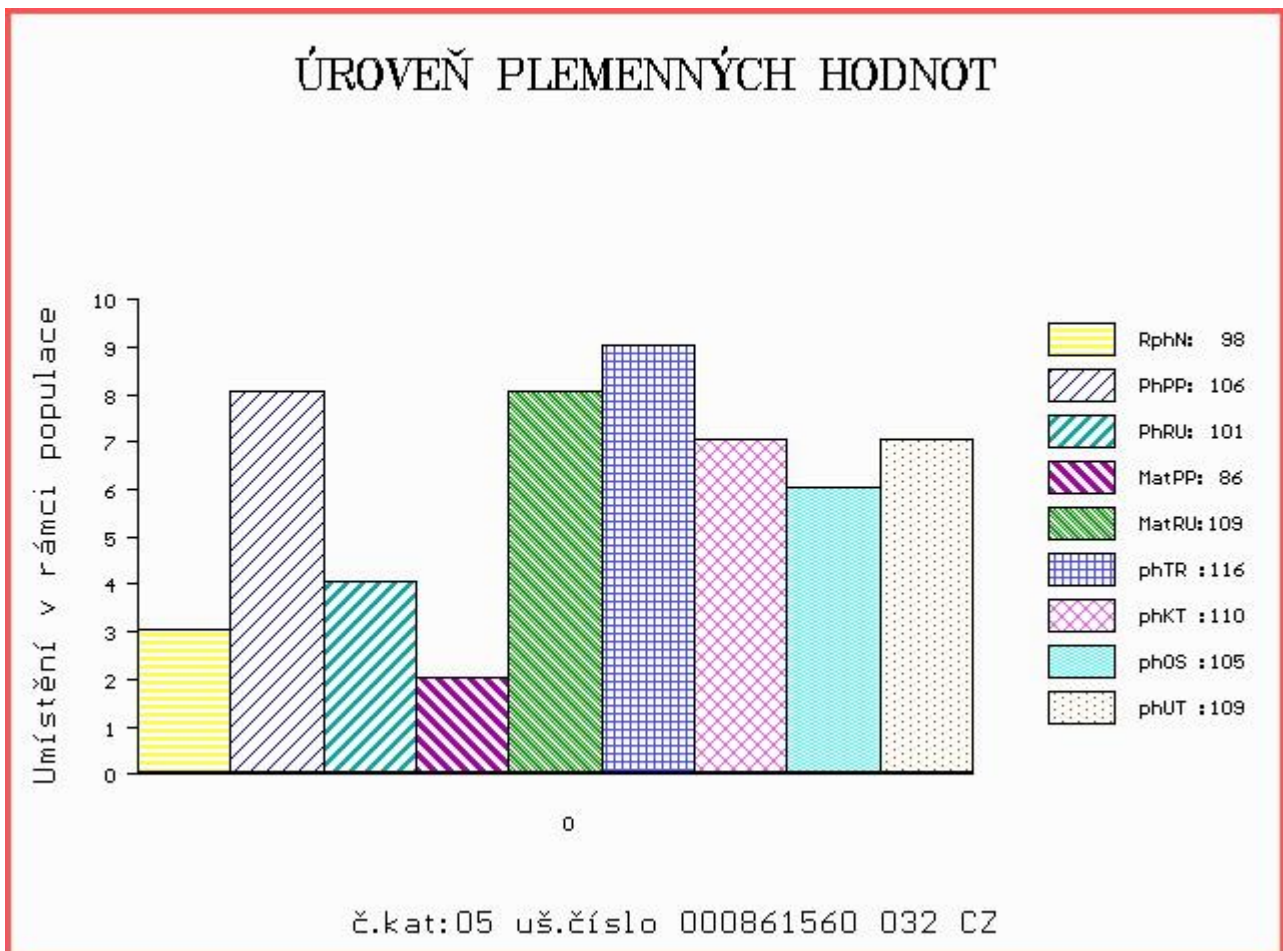

Číslo : **861562 032 CZ CONTE Z PTENÍNSKÉHO MLÝNA P** Číslo katalogu 6
 Dat.nar. : 25.03.2016 Plemeno : SS100 Shorthorn
 Chovatel : Žaloudek Roman, Ptenín
 Majitel : Žaloudek Roman, Ptenín

OOO 281 541 DUNSYRE CAVALIER P 563801688
 OO 281 540 DUNSYRE EDITOR P 560901100983
 MOO 560901400846 UK DUNSYRE VENUS OPAL 9TH 563800980

OTEC ZSH 018 EMORY HEVER P 01.211 73926
 OMO 281 542 MR.GUS ALBAEK V 76529-00040
 MO 115942257 DE GOOD GIRL HEVER P 01.159 42257
 MMO 114618584 DE GOOD DAY HEVER P 01.146 18584

OOM 284 715 BELMORE FUEL INJECTED V12 P 14120112
 OM 271 329 GLENISLA YEELANNA P 540307700366
 MOM 60021300168 UK GLENISLA FLOWER L68 0213-00168

MA 120003271 DE /6 ot TAMILA HEVER P 01.200 03271
 OMM 271 332 AARON 2E PP 01.116 90222
 MM 111690202 DE TITANA HEVER P 01.116 90202
 MMM 110403097 DE TRELLE 2 HEVER 01.104 03097

Vl.užit:nar: 41 kg ve 120d: 202 kg ve 210d: 338 kg v 365d: 515 kg / kříž: 132 cm
 Přírustek od narození: 1304 g / 100 šourek 39 cm
 Věk při ZV 408 dní aktuálně k 15.03.17 hmotnost: 504 kg výška v kříži: 132 cm

PLEMENNÉ HODNOTY									LINEARNÍ HODNOCENÍ								
	pp	ru	pp	ru	TR	KT	OS	UT	Hmot	kříž	TR	KT	OS	UT	CE		
BÝK	PE	99	116	ME	88	101	98	99	97	97							
MATKA	PE	99	106	ME	86	110	86	80	80	80	631	138	23	19	18	6	66
OTEC	PE	108	116	ME	88	97	114	101	98	101	486	128	21	18	18	6	63

HODNOCEN: TR 9 / / 9 KT / / OS / / UT Výsledek:

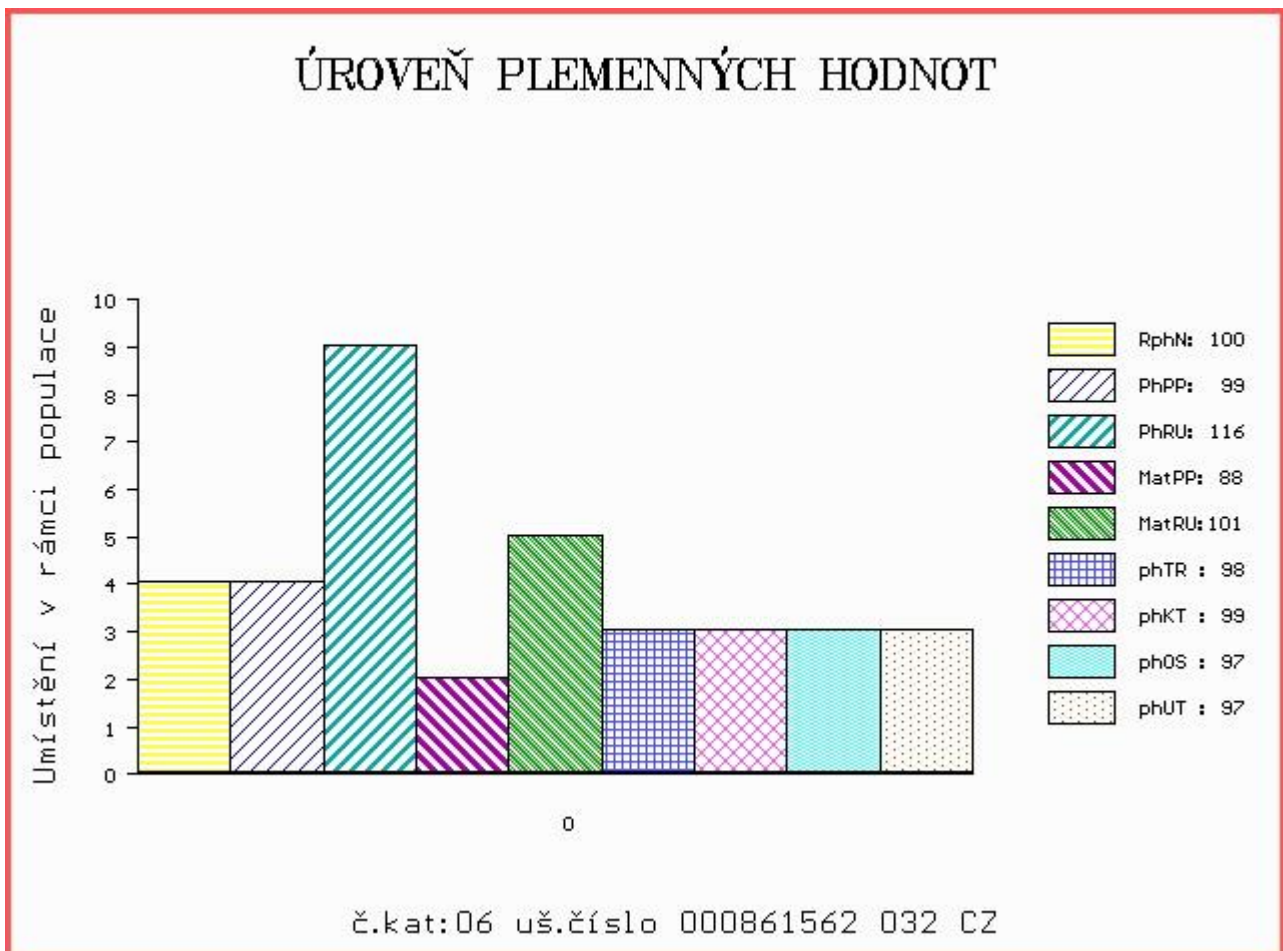



NÁRODNÍ VÝSTAVA HOSPODÁŘSKÝCH ZVÍŘAT MEZINÁRODNÍ VELETRH PRO ŽIVOČIŠNOU VÝROBU



11.-14.5.2017
BRNO – VÝSTAVIŠTĚ



- Národní šampionát masných plemen skotu
- Národní šampionát holštýnského skotu
- Národní šampionát plemen brown swiss a jersey
- Přehlídka českého strakatého skotu
- Předvádění prasat, ovcí a koz s odborným komentářem
- Přehlídky a hodnocení koní s ukázkami jezdeckých sportů
- Včelařská výstava
- Prezentace regionálních potravin
- Prezentace potravin Klasa a Český výrobek

Souběžně probíhají:



www.vystavazvirat.cz
www.animaltech.cz

