

# KATALOG ZÁKLADNÍHO VÝBĚRU

dne 20.06.2017

OPB Cunkov

začátek 09,00 hod.

Č. k.	Číslo býčka	OTEC st.reg.	DATUM NAROZENÍ	PLEM.	PŘÍRUSTEK (g)				CH O V A T E L
					test	RPH	živ.	RPH	
1	581130	042 CZ ZSI	979 01.04.16	S100	2033	112	1620	111	ZD Podlesí Ročov
2	948466	031 CZ ZMS	257 03.04.16	S100	1908	101	1604	102	Káňa Petr, Mlynářovice
3	931125	031 CZ ZMS	277 08.04.16	S100	1883	107	1563	106	Talafous Jaroslav, Krč
4	581133	042 CZ ZSI	979 09.04.16	S100	1850	105	1533	102	ZD Podlesí Ročov
5	965847	031 CZ ZSI	793 10.04.16	S100	1816	101	1609	95	Farma Kozák, s.r.o.
6	818984	021 CZ ZMS	264 11.04.16	S100	2150	116	1582	120	ZD Krásná Hora n.Vlt., a.s.
7	818986	021 CZ ZMS	134 12.04.16	S100	1850	103	1620	103	ZD Krásná Hora n.Vlt., a.s.
8	964140	061 CZ ZSI	820 16.04.16	S100	1275	82	1374	81	Agrochyt s.r.o. Mohelno
9	581136	042 CZ ZMS	260 26.04.16	S100	1825	106	1427	96	ZD Podlesí Ročov
10	650854	062 CZ ZMS	237 27.04.16	S100	1783	110	1722	118	Valihrach František, Krumvíř
11	649861	072 CZ ZMS	147 01.05.16	S100	2175	113	1519	108	Polfin eko s.r.o. Újezd u V.K.
12	965854	031 CZ ZSI	964 03.05.16	S100	1750	105	1506	110	Farma Kozák, s.r.o.
13	964142	061 CZ ZSI	935 05.05.16	S100	1616	87	1388	83	Agrochyt s.r.o. Mohelno
14	979160	031 CZ ZMS	065 06.05.16	S100	2375	129	1707	123	Vachtfeitl Josef, Zábrdí
15	979161	031 CZ ZMS	065 07.05.16	S100	1933	115	1434	108	Vachtfeitl Josef, Zábrdí
16	581138	042 CZ ZSI	494 08.05.16	S100	2158	117	1490	116	ZD Podlesí Ročov
17	649864	072 CZ ZMS	232 12.05.16	S100	1958	114	1492	111	Polfin eko s.r.o. Újezd u V.K.
18	963205	031 CZ ZSI	719 17.05.16	S100	1783	107	1589	107	Kouba Martin, Žďár
19	931128	031 CZ ZMS	196 24.05.16	S100	1266	83	1261	80	Talafous Jaroslav, Krč
20	976256	031 CZ ZMS	196 24.05.16	S100	1525	88	1345	84	Talafous Jaroslav, Krč
21	976258	031 CZ ZMS	196 28.05.16	S100	1900	101	1527	97	Talafous Jaroslav, Krč
22	977791	031 CZ ZSI	857 06.06.16	S100	1883	113	1563	111	Vachtfeitl Miloš, Zábrdí
23	948467	031 CZ ZSI	816 10.06.16	S100	1608	104	1362	101	Káňa Petr, Mlynářovice
24	928991	031 CZ ZIT	523 04.04.16	T100	1733	95	1371	90	Taušek Ivan, Velký Chuchelec
25	928993	031 CZ ZTI	088 06.04.16	T100	1733	92	1329	91	Taušek Ivan, Velký Chuchelec
26	928994	031 CZ ZCH	942 07.04.16	T100	1850	92	1347	89	Taušek Ivan, Velký Chuchelec
27	928996	031 CZ ZTI	567 10.04.16	T100	2083	107	1578	115	Taušek Ivan, Velký Chuchelec
28	928997	031 CZ ZIT	350 10.04.16	T100	1875	96	1386	87	Taušek Ivan, Velký Chuchelec
29	986323	031 CZ ZIT	523 12.04.16	T100	1850	95	1415	91	Taušek Ivan, Velký Chuchelec
30	986324	031 CZ ZIT	350 13.04.16	T100	1608	87	1293	83	Taušek Ivan, Velký Chuchelec
31	768099	053 CZ ZIT	521 16.04.16	T100	2400	125	1798	122	Bovet a.s. Sloupnice
32	986328	031 CZ ZTI	910 06.05.16	T100	2000	111	1461	108	Taušek Ivan, Velký Chuchelec
33	986329	031 CZ ZTI	910 07.05.16	T100	1583	97	1249	95	Taušek Ivan, Velký Chuchelec
34	986331	031 CZ ZTI	910 08.05.16	T100	2000	105	1427	103	Taušek Ivan, Velký Chuchelec
35	965858	031 CZ ZIT	335 24.05.16	T100	1733	95	1367	98	Farma Kozák, s.r.o.
36	965861	031 CZ ZIT	559 15.06.16	T100	1900	102	1592	103	Farma Kozák, s.r.o.
37	965846	031 CZ ZLM	277 02.04.16	Y100	1550	98	1245	93	Farma Kozák, s.r.o.
38	966463	031 CZ ZLM	305 10.04.16	Y100	1608	87	1357	92	Kotalík Milan, Semice
39	966472	031 CZ ZLM	305 19.04.16	Y100	1541	86	1278	84	Kotalík Milan, Semice
40	965852	031 CZ ZLM	277 30.04.16	Y100	1716	103	1355	109	Farma Kozák, s.r.o.
41	965853	031 CZ ZLM	277 30.04.16	Y100	1683	102	1321	105	Farma Kozák, s.r.o.
42	965855	031 CZ ZLM	277 04.05.16	Y100	1616	99	1271	97	Farma Kozák, s.r.o.
43	966200	031 CZ ZLM	397 16.05.16	Y100	1091	82	1250	85	ZD Selibov
44	966202	031 CZ ZLM	263 30.05.16	Y100	1266	88	1356	95	ZD Selibov
45	965860	031 CZ ZLM	277 10.06.16	Y100	1433	95	1160	93	Farma Kozák, s.r.o.
46	947836	031 CZ ZAA	548 06.04.16	G100	2216	114	1639	116	Kalliste Fritzenwallner s.r.o.
47	944053	031 CZ ZAA	896 14.04.16	G100	1866	104	1284	101	Zítek Jaroslav, Pechova Lhota
48	648976	072 CZ ZAI	030 28.04.16	G100	2050	115	1457	112	Polfin eko valašská sro. Újezd uVK
49	959215	061 CZ ZAI	098 09.05.16	G100	1800	104	1697	114	TEGRO s.r.o., Těšenov
50	576068	042 CZ ZAI	271 12.05.16	G100	1516	94	1413	95	Procházka Jiří, Dubí
51	585638	042 CZ ZAI	271 21.05.16	G100	1350	90	1356	90	Procházka Jiří, Dubí
52	648977	072 CZ ZAA	965 25.05.16	G100	1933	117	1460	120	Polfin eko valašská sro. Újezd uVK
53	965850	031 CZ ZBA	894 21.04.16	Q100	1991	120	1481	118	Farma Kozák, s.r.o.
54	965849	031 CZ ZSA	164 16.04.16	Z100	1400	102	1458	103	Farma Kozák, s.r.o.
55	965863	031 CZ ZPA	025 25.06.16	PP100	1591	57	1333	109	Farma Kozák, s.r.o.
56	965851	031 CZ ZAU	006 27.04.16	UU100	1633	75	1491	95	Farma Kozák, s.r.o.
57	581168	042 CZ HRF	423 22.04.16	U100	1491	100	1298	101	ZD Podlesí Ročov

## Býci vyřazení před základním výběrem

Č.	Číslo	OTEC	Datum	Body						Důvod vyřazení
k.	býčka	st.reg.	narození	Plem.	VT	HM	CHOVATEL			
58	966201 031 CZ	ZLM 453	16.05.16	Y100	9	10	ZD Selibov			před ZV-varle

**Plemenné hodnoty uvedené v katalogu jsou spočítány k 31.3.2017**



## Termíny základních výběrů a dražeb v roce 2017

### III.turnus - Býci narození 1.4.2016 - 30.6.2016 na OPB a OCH

<i>Den</i>	<i>Datum</i>	<i>Začátek</i>	<i>OPB , chovatel</i>	<i>Ks</i>	<i>Plemena</i>	<i>Dražba</i>
Pondělí	19.6.2017	9,00	<b>OPB Benešov</b>	<b>30</b>	CH,MS,LI,AA,PI	<i>hodinu po skončení ZV</i>
		15,00	<b>Vsacko Hověžl, a.s.</b>	<b>1</b>	MS	<i>x</i>
		17,00	<b>Minaříková Hana, Hluk</b>	<b>1</b>	BA	<i>x</i>
Úterý	20.6.2017	9,00	<b>OPB Cunkov</b>	<b>58</b>	MS,CH,LI,AA,BA,HE,PP,SA,UU	<i>hodinu po skončení ZV</i>
		15,00	<b>Farma Kozák s.r.o.</b>	<b>1</b>	BM	
		15,30	<b>Farma Karel Dvořák s.r.o.</b>	<b>4</b>	LI	<i>x</i>
		17,00	<b>Bartůněk Karel, Přílepy</b>	<b>2</b>	HE	<i>x</i>
Středa	21.6.2017	9,00	<b>OPB Osík</b>	<b>46</b>	CH,AA,BA,LI,MS,HE	<i>hodinu po skončení ZV</i>
		16,00	<b>Šedová M., Suchá Rybná</b>	<b>1</b>	LI	<i>x</i>
		16,30	<b>Šeda J., Helvíkovice</b>	<b>4</b>	LI	<i>x</i>
		17,30	<b>Farma Kaliště s.r.o. Č.Libchavy</b>	<b>5</b>	LI	<i>x</i>
Čtvrtek	22.6.2017	9,00	<b>Habr František ml., SZ, Báňovice</b>	<b>7</b>	MS	<i>x</i>
		12,00	<b>Klusáček Stanislav, Suchdol nad Lužnicí</b>	<b>2</b>	LI	<i>x</i>
		12,30	<b>Kušner Tomáš, Suchdol nad Lužnicí</b>	<b>2</b>	LI	<i>x</i>
		13,30	<b>K+K Břilice GIGANT</b>	<b>4</b>	CH	<i>x</i>
		14,30	<b>Statek Branná spol.s r.o.</b>	<b>1</b>	LI	<i>x</i>
		15,30	<b>Tájek Jaroslav, Zvíkov</b>	<b>1</b>	CH	<i>x</i>
		17,00	<b>Lepša Vladimír, Pěčín</b>	<b>6</b>	AA	<i>x</i>
Pátek	23.6.2017	8,00	<b>Farka Martin, Todně</b>	<b>1</b>	LI	<i>x</i>
		9,00	<b>Opekar Jan, Chodeč</b>	<b>1</b>	AA	<i>x</i>
		10,00	<b>Farma Besednice s.r.o.</b>	<b>4</b>	LI	<i>x</i>
		12,00	<b>Šusta Michal, Mýto</b>	<b>2</b>	AA	<i>x</i>
		13,30	<b>ZD Brloh</b>	<b>8</b>	AA	<i>x</i>
		14,30	<b>Hodina František, Ing., Záblatí</b>	<b>2</b>	MS	<i>x</i>
		17,00	<b>Kraml Eduard, Stachy</b>	<b>2</b>	SA	<i>x</i>
Sobota	24.6.2017	9,00	<b>Kubal Petr, Podmokly</b>	<b>1</b>	MS	<i>x</i>
		10,00	<b>AGRO Jinín, a.s. - Strašice</b>	<b>5</b>	LI	<i>x</i>
		13,30	<b>Diviš Miroslav, Láz</b>	<b>6</b>	LI,MS	<i>x</i>
		15,00	<b>Kotalík Milan, Semice-</b>	<b>4</b>	LI	<i>x</i>
		16,00	<b>IMOPA, a.s. Olbramovice</b>	<b>2</b>	GS,LI	<i>x</i>
		17,00	<b>Bouda Petr ing., Voděrádky</b>	<b>4</b>	CH	<i>x</i>
		18,00	<b>Převrátíl Jiří, Ing., Vacíkov</b>	<b>1</b>	CH	<i>x</i>
Neděle	25.6.2017	8,30	<b>Měcholupská zemědělská a.s.</b>	<b>11</b>	MS,CH	<i>x</i>
		11,00	<b>Seidel Jaroslav, Ptenín</b>	<b>1</b>	AA	<i>x</i>
		13,00	<b>Zatloukal Jan, Velké Dvorce</b>	<b>5</b>	CH,MS	<i>x</i>
		15,00	<b>GASFARM s.r.o., Pelhřimov</b>	<b>2</b>	GS	<i>x</i>
		17,00	<b>Nečtinská zemědělská a.s.</b>	<b>1</b>	LI	<i>x</i>

<i>Den</i>	<i>Datum</i>	<i>Začátek</i>	<i>OPB , chovatel</i>	<i>Ks</i>	<i>Plemena</i>	<i>Dražba</i>
Pondělí	26.6.2017	9,00	<i>Zemědělská společnost Blšany</i>	3	MS	x
		11,00	<i>Loos Adolf,Hora Svaté Kateřiny</i>	1	LI	x
		13,00	<i>Hromas Jan,Stvolínky</i>	1	AA	x
		14,00	<i>Šťastný Antonín,SZ,Vědlice</i>	11	BA	x
		16,00	<i>Družstvo vlastníků Libeň - Vtelno</i>	3	CH	x
		17,30	<i>Šilhanová Marie,Nová Ves</i>	1	MS	x
Úterý	27.6.2017	9,00	<i>Statky MEDITO, s.r.o.Praha</i>	2	MS	x
		10,30	<i>Montážně obchodní firma s.r.o.,B.Mlýn</i>	3	UU	x
		13,00	<i>KLAS a.s. Čihošť</i>	1	UU	x
		15,00	<i>ZD Pozovice</i>	1	CH	x
		17,00	<i>Jarošová Zdeňka, Rosička</i>	2	PI	x
Středa	28.6.2017	9,00	<i>Agrochyt s.r.o.Mohelno</i>	2	CH,MS	x
		11,00	<i>Statek Mítrov,a.s.</i>	2	AA	x
		12,00	<i>Dvořák Josef,ing.,Telecí</i>	3	AA	x
		15,00	<i>VETLABFARM s.r.o.Jakubovice</i>	3	AA	x
Čtvrtek	29.6.2017	9,00	<i>ZD Agroholding Bernartice</i>	5	PI	x
		10,30	<i>AGRO A.R.W.,s.r.o.Stará Červená Voda</i>	1	MS	x
		11,00	<i>Nátr Daniel, Černá Voda</i>	1	MS	x
		11,30	<i>Nátr Jiří,Černá Voda</i>	2	CH	x
Pátek	30.6.2017	9,00	<i>Niemiec Czeslaw,Dolní Žukov</i>	1	LI	x
		10,30	<i>Ševčík Jiří,Jerlochovice</i>	3	MS	x
		11,30	<i>Sumega Petr, Heřmanice u Oder</i>	2	MS	x
		13,00	<i>VFU Brno ŠZP Nový Jičín</i>	5	LI	x
		14,30	<i>Rýdel Josef, ing.,Hodslavice</i>	1	CH	x
		15,00	<i>Rýdel Vlastimil,Hodslavice</i>	1	CH	x

300



## Vysvětlivky ke zkratkám ve jménech v katalogu :

ET	- býček narozen po embryotrasferu
RED	- zbarvení red angus
P,V	- bezrohý / volný roh - heterozygot (MS,CH,LI,BA)
PP	- bezrohý – homozygot stanoven testem DNA (MS,CH,LI,BA)
R	- rohatý (MS)
+/+	- homozygot s alelami způsobujícími běžné osvalení (GS)
+ /MH	- heterozygot s jednou alelou podmiňující dvojí osvalení (GS)
MH/MH	- homozygot - obě alely podmiňující dvojí osvalení (GS – oddíl „B“ PK )

### U matek plemene BA

Třída	Výška kříž (cm)	Hmotnost (kg)	RPH přímý efekt	RPH mat. efekt	RPH osvalení
SE	147 a více	800 a více	105 a vic	103 a vic	103 a vic
EC	147 a více	800 a více	105 a vic	pod 103	103 a vic
EM	147 a více	800 a více	pod 105	103 a vic	pod 103
CM	pod 147	pod 800	105 a vic	103 a vic	103 a vic
C1	pod 147	pod 800	105 a vic	pod 103	103 a vic
M1	pod 147	pod 800	pod 105	103 a vic	pod 103

### Popisky grafu úrovně plemenných hodnot

Jednotlivé plemenné hodnoty jsou rozděleny do pásem na základě výpočtu kvantilu normálního rozložení, které udávají, jak si konkrétní jedinec stojí v porovnání s průměrem populace plemenných býčků odchovaných v období 2012 – 2017.

pásma	Pozice býka v rámci populace	zkratka	Popis údaje v grafu
10	býk patří hodnotou RPH do 10 % nejlepších býků v daném ukazateli	<i>RphT</i>	RPH pro přírůstek v testu
9	býk patří hodnotou RPH do 20 % nejlepších býků v daném ukazateli	<i>RphN</i>	RPH pro životní přírůstek
8	býk patří hodnotou RPH do 30 % nejlepších býků v daném ukazateli	<i>RpPP</i>	RPH pro přímý efekt porody
7	býk patří hodnotou RPH do 40 % nejlepších býků v daném ukazateli	<i>RpRU</i>	RPH pro přímý efekt růst
6	býk patří hodnotou RPH do 50 % nejlepších býků v daném ukazateli	<i>MatPP</i>	RPH pro maternální efekt porody
5	býk patří hodnotou RPH do průměru býků v daném ukazateli	<i>MatRU</i>	RPH pro maternální efekt růst
4	býk patří hodnotou RPH do 60 % nejlepších býků v daném ukazateli	<i>phTR</i>	RPH pro lineární hodnocení těl. rámec
3	býk patří hodnotou RPH do 70 % nejlepších býků v daném ukazateli	<i>phKT</i>	RPH pro lineární hodnocení kap. těla
2	býk patří hodnotou RPH do 80 % nejlepších býků v daném ukazateli	<i>phOS</i>	RPH pro lineární hodnocení osvalení
1	býk patří hodnotou RPH do 90 % nejlepších býků v daném ukazateli	<i>phUT</i>	RPH pro lineární hodnocení užit. typ

### Hlavní selekční kritéria pro výběr do plemnitby na OPB a odchovu u chovatele

Hlavním selekčním kritériem bude pouze lineární hodnocení při základním výběru.

#### Důvody vyřazení před základním výběrem

- hodnocení tělesného rámce (1,2,3 body dle parametrů daného plemene)
- hodnocení bodů za hmotnost v 365 dnech (1,2,3 body dle parametrů daného plemene)
- nepředvedení býka k základnímu výběru na ohlávce nebo na vodící tyči
- na základě rozhodnutí majitele býka o jeho vyřazení
- zdravotní důvody (displazie varlat, apod.)

#### Důvody vyřazení při základním výběrem

- hodnocení délky těla (1,2,3 body dle parametrů daného plemene)
- hodnocení ukazatelů kapacity těla (1,2,3 body dle parametrů daného plemene)
- hodnocení ukazatelů osvalení (1,2,3 body dle parametrů daného plemene)
- hodnocení užitkové typu (1,2,3 body dle parametrů daného plemene)
- závažné vady exteriéru při základním výběru
- neodpovídající funkčnost končetin při základním výběru
- zdravotní důvody (displazie varlat, apod.)

## Reklamační řád pro základní výběry býků

Majitel odchovávaného býčka má právo podat reklamaci proti rozhodnutí výběrové komise (ČSCHMS). Tato reklamační může mít písemnou nebo ústní formu. Po skončení základního výběru býků vyzve předseda výběrové komise k podání případných protestů (reklamací). Reklamační se podává nejpozději do 60-ti minut od výzvy předsedy výběrové komise. Reklamační se podává předsedovi výběrové komise. Jménem majitele býka může jednat také zástupce OPB. Po vznesení reklamační následuje nové předvedení býka. Reklamační je podmíněna složením nevratné kauce 1000 Kč, přičemž polovina z této částky je určena pro provozovatele OPB a polovina pro ČSCHMS. Tato kauce musí být složena okamžitě v hotovosti v době podání reklamační předsedovi výběrové komise.

V případě shodného verdiktu výběrové komise a majitele býka je platný tento shodný verdikt.

V případě neshody mezi verdiktem výběrové komise a majitelem býka bude proveden nový základní výběr. Provedení nového základního výběru je podmíněno složením kauce 5000 Kč za každého reklamovaného býka. Kauce se skládá na účet ČSCHMS nejpozději do 10-ti kalendářních dnů ode dne provedení základního výběru. V případě, že nebudou peníze připsány na účet v daném termínu, platí původní verdikt výběrové komise a reklamační se dále neřeší. Nový základní výběr se uskuteční do 30-ti dnů od sporného výběru na místě, kde byla podána reklamační, pokud se obě strany nedohodnou jinak. Většinové složení komise nesmí být totožné se složením komise, která vynesla sporný verdikt. O složení komise rozhoduje ČSCHMS po dohodě s příslušným chovatelským klubem a Radou PK daného plemene. O závěru nového základního výběru je sepsán nový výběrový protokol. Proti tomuto rozhodnutí se již nelze dále odvolat. V případě, že je potvrzeno původní rozhodnutí výběrové komise, propadá kauce ve prospěch ČSCHMS, v opačném případě se vrací majiteli býka do 10-ti kalendářních dnů od provedení nového základního výběru. Náklady spojené s novým základním výběrem nese strana, která při svém rozhodnutí či jednání nebyla v právu.

V každém případě se o reklamaci vede písemný zápis. Rozhodnutí výběrové komise se váže ke konkrétnímu zvířeti v konkrétním čase a není možno se na něj odvolávat v případných následných sporech. Schváleno výborem ČSCHMS dne 21.3.2006 v Hradištku pod Medníkem, změny schváleny VČS dne 6.9.2007.



<b>Sekretariát:</b> ČSCHMS Praha Těšnov 17 11705 Praha 1 Mobil : +420 724 007 860 Telefon : +420 221 812 865 E-mail : <a href="mailto:info@cschms.cz">info@cschms.cz</a>	<b>Ředitel PK</b> <i>Kopecký Jan</i> Osík 201 569 67 Osík u Litomyšle Mobil : +420 724 007 862 Telefon : +420 461 612 809 E-mail : <a href="mailto:kopecky@cschms.cz">kopecky@cschms.cz</a>	<b>Adresa PK</b> <i>Honová Nina</i> Osvoboditelů 35/9 410 02 Lovosice Mobil : +420 724 073 641 E-mail : <a href="mailto:honova@cschms.cz">honova@cschms.cz</a>
---	--	--

Číslo : 581130 042 CZ COSTNER Z PODLESÍ P Číslo katalogu 1  
 Dat.nar. : 01.04.2016 Plemeno : S100 Masný simentál  
 Chovatel : ZD Podlesí Ročov  
 Majitel : ZD Podlesí Ročov

OOO ZSI 286 LAMHOJ SUPERY P 70514-00150  
 OO ZSI 345 ALSTRUP VICTORY P 103095-00002  
 MOO 7614900291 DK OSTKAER- H.P.F.-ROYALTY ET 76149-00291

OTEC ZSI 979 HESTENHAVEN HALIFAX P 107267-00178  
 OMO ZSI 400 HEDETOFT UNITED P 80185-00096  
 MO 10726700124 DK HESTENHAVEN FELIPA P 107267-00124  
 MMO 4131800496 DK SERUP SYREN P 41318-00496

OOM 267 839 SULTAN P 13.015 55810  
 OM ZSI 339 SUMMAT P 13.023 40203  
 MOM 1300204852 DE 13.002 04852

MA 136688 942 CZ /5 ot P 061000136688942  
 OMM ZSI 157 VINGEGAARD JAMAICA ET P 41524-0522  
 MM 842 942 CZ MAJKA Z PODLESÍ P 061000000842942  
 MMM 108273 507 CZ CHALKA UNICHOV P 140507108273

Vl.užit:nar: 40 kg ve 120d: 233 kg ve 210d: 360 kg v 365d: 599 kg / kříž: 139 cm  
 Přírůstek v testu : 2033 g / 112 přírůstek od narození: 1620 g / 111 šourek 38 cm  
 Věk při ZV 445 dní aktuálně k 27.05.17 hmotnost: 722 kg výška v kříži: 144 cm

PLEMENNÉ HODNOTY										LINEARNÍ HODNOCENÍ						
	pp	ru	pp	ru	TR	KT	OS	UT		Hmot	kříž	TR	KT	OS	UT	CE
BÝK	PE	101	101	ME	101	105	111	102	101	104						
MATKA	PE	99	104	ME	96	104	115	100	94	100	826	158	28	23	19	8 78
OTEC	PE	102	98	ME	106	106	97	96	98	98	565	136	23	22	20	7 72

HODNOCEN: TR 9 / /10 KT / / OS / / UT Výsledek:

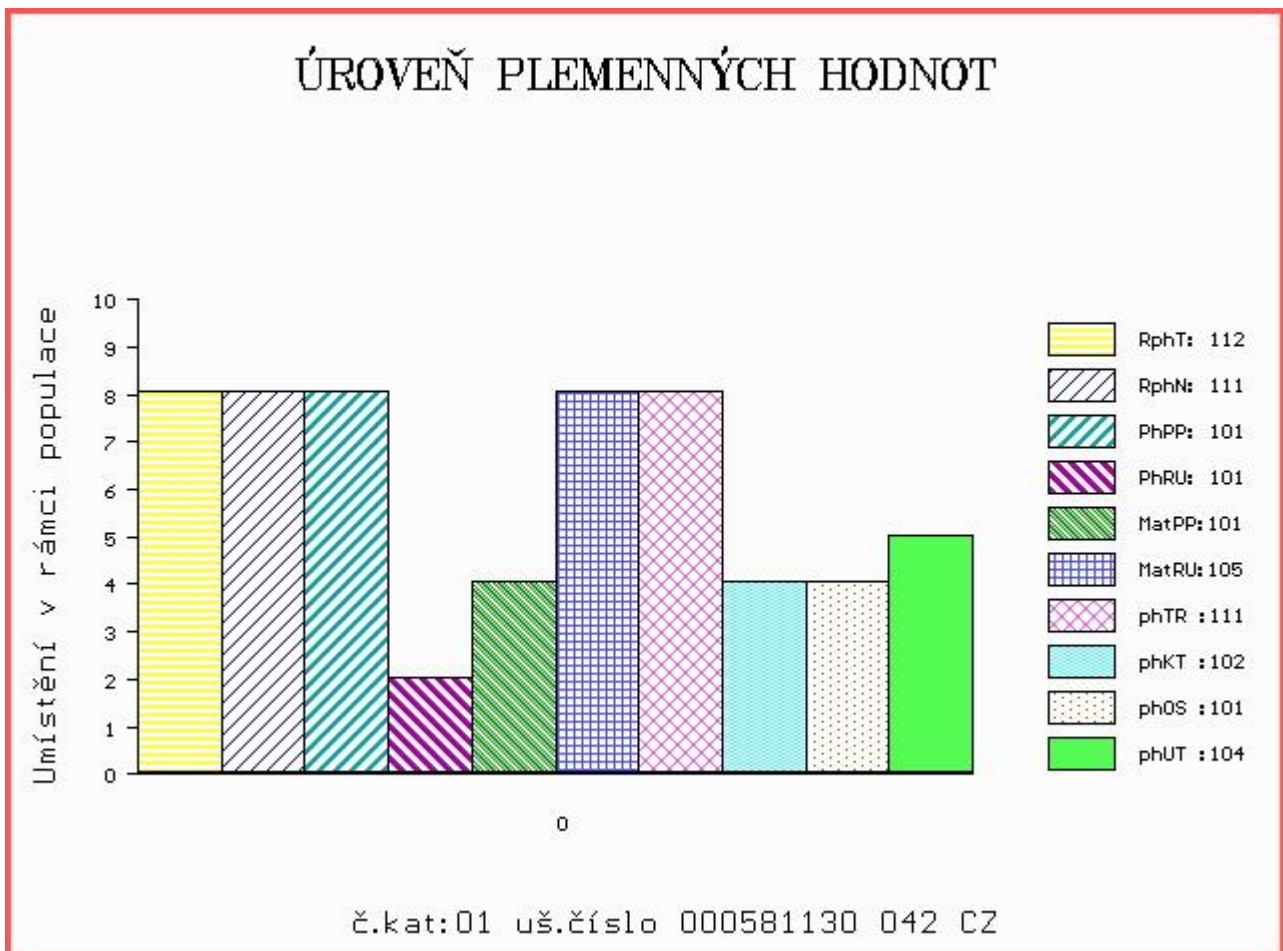



Číslo : **948466 031 CZ CASIO VOLARSKÝ V** Číslo katalogu 2  
 Dat.nar. : 03.04.2016 Plemeno : S100 Masný simentál  
 Chovatel : Káňa Petr, Mlynářovice  
 Majitel : Káňa Petr, Mlynářovice

OOO ZSI 649 SKOT POLFIN ET P 134000522998072  
 OO PMS 339 UMAN FM P 421000673903032  
 MOO 111644 942 CZ P 061000111644942

**Otec ZMS 257 ZVENA Z KŘENOVIČ P 390000839128031**  
 OMO ZSI 401 IROC ROCKET 57K V 533920  
 MO 364777 931 CZ ET P 390000364777931  
 MMO 250690 931 CZ OLMA Z OSTRÉHO P 253000250690931

OOM ZSI 095 HILLARY P 14.002 71905  
 OM ZSI 178 JIŘÍK VODŇANSKÝ P 145287117144  
 MOM 23516 267 CZ MS BCM STAR 63D P PG368350

**MA 383511 931 CZ /5 ot P 416000383511931**  
 OMM SIP 341 KEPLER Z PODLESÍ P ET 061487110061  
 MM 172516 932 CZ R 370000172516932  
 MMM 129143 304 CZ P 158000129143304

Vl.užit:nar: 42 kg ve 120d: 259 kg ve 210d: 429 kg v 365d: 613 kg / kříž: 140 cm  
 Přírůstek v testu : 1908 g / 101 přírůstek od narození: 1604 g / 102 šourek 37 cm  
 Věk při ZV 443 dní aktuálně k 27.05.17 hmotnost: 714 kg výška v kříži: 144 cm

PLEMENNÉ HODNOTY						LINEARNÍ HODNOCENÍ											
	pp	ru	pp	ru		TR	KT	OS	UT	Hmot	kříž	TR	KT	OS	UT	CE	
BÝK	PE	88	110	ME	83	117	110	111	111	111							
MATKA	PE	92	104	ME	64	131	99	100	100	100	690	145	24	20	17	6	67
Otec	PE	83	116	ME	102	104	114	117	116	117	556	138	26	21	19	7	73

HODNOCEN: TR 9 / /10 KT / / OS / / UT Výsledek:

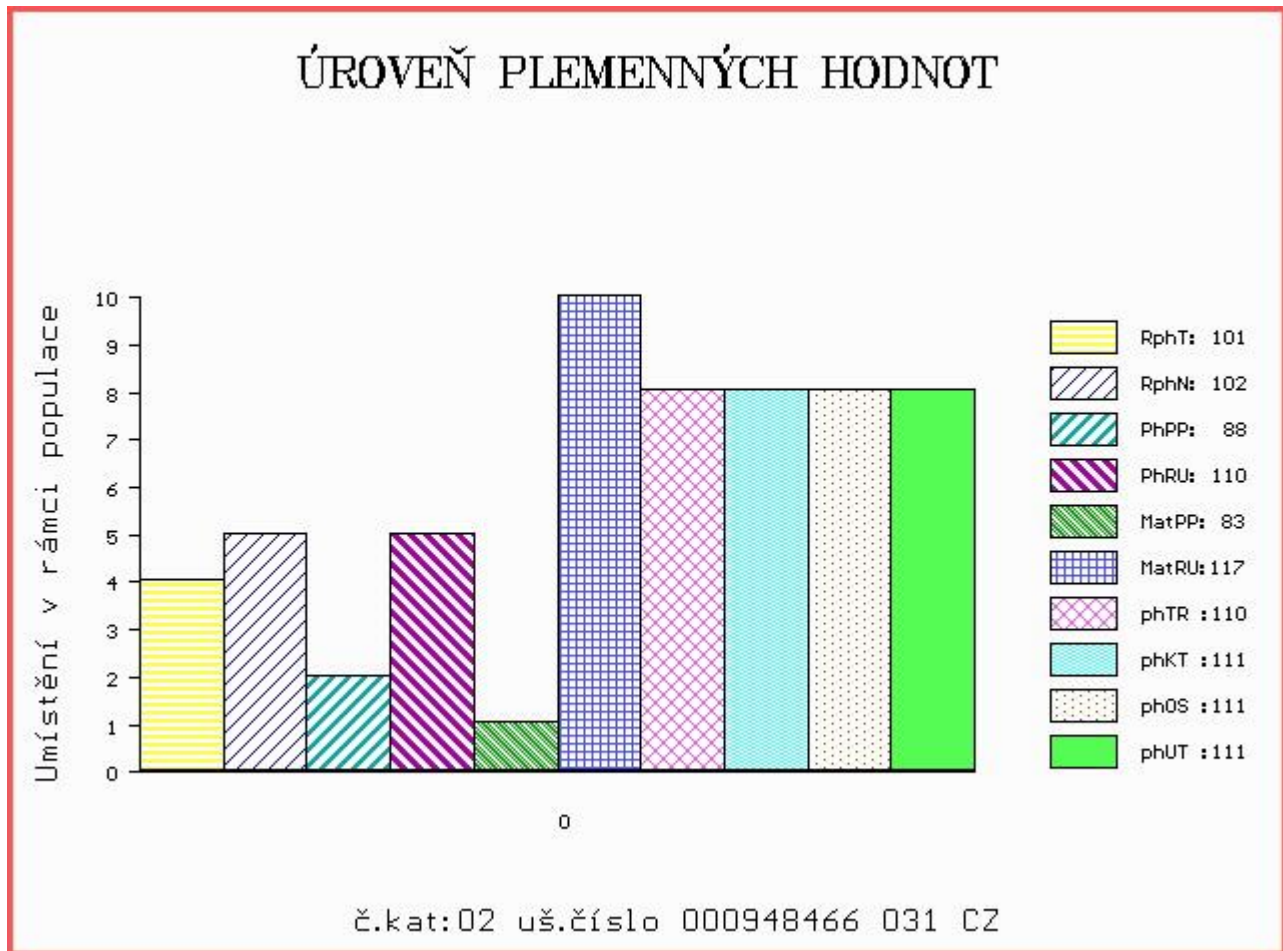



Číslo : 931125 031 CZ CAK Z JALOVČÍ P Číslo katalogu 3  
 Dat.nar. : 08.04.2016 Plemeno : S100 Masný simentál  
 Chovatel : Talafous Jaroslav, Krč  
 Majitel : Talafous Jaroslav, Krč

OOO ZSI 283 LYKKE SIRIUS P 41344-00241  
 OO ZSI 821 SNAEBUM CAMPARI PP 27907-00717  
 MOO 2790700686 DK SNAEBUM THEODORA P 27907-00686

OTEC ZMS 277 WROXALL COCKER-LEEKY-SOUP 11PP M080195  
 OMO 268 935 VINGEGAARD TEXAS P 41524-00940  
 MO 203351700813 UK WROXALL WINDFALL-GRACE P F088007  
 MMO 203351700575 UK WROXALL TALLENTED GRACE P F080676

OOM 269 012 VINGEGAARD TOKYO ET P 41524-00959  
 OM ZSI 380 VINGEGAARD ANTONIUS P 41524-01078  
 MOM 4152400871 DK VINGEGAARD ROMA P 41524-00871

MA 136682 942 CZ /4 ot P 061000136682942  
 OMM ZSI 106 HELD P 14.008 67735  
 MM 111595 942 CZ P 061000111595942  
 MMM 110752 207 CZ POL SIM CHLOUBA P 145207110752

Vl.užit:nar: 45 kg ve 120d: 243 kg ve 210d: 354 kg v 365d: 579 kg / kříž: 139 cm  
 Přírustek v testu : 1883 g / 107 přírustek od narození: 1563 g / 106 šourek 39 cm  
 Věk při ZV 438 dní aktuálně k 27.05.17 hmotnost: 692 kg výška v kříži: 143 cm

PLEMENNÉ HODNOTY										LINEARNÍ HODNOCENÍ							
	pp	ru	pp	ru	TR	KT	OS	UT		Hmot	kříž	TR	KT	OS	UT	CE	
BÝK	PE	94	107	ME	111	92	105	105	106	108							
MATKA	PE	93	102	ME	105	96	102	104	105	106	824	147	25	20	18	7	70
OTEC	PE	94	113	ME	117	87	104	101	103	104	0	0	0	0	0	0	0

HODNOCEN: TR 8 / / 9 KT / / OS / / UT Výsledek:

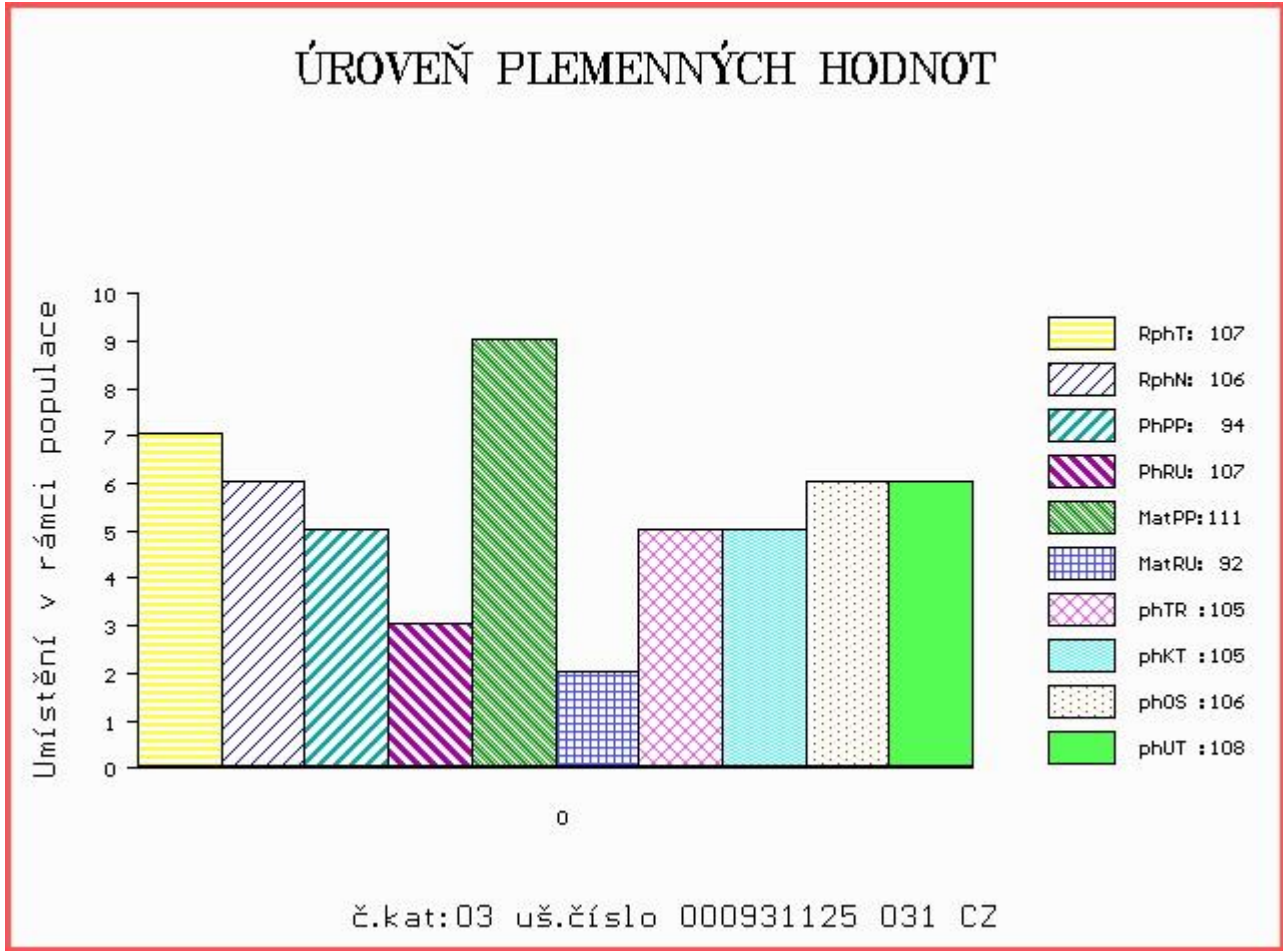

Číslo : 581133 042 CZ CLASIC Z PODLESÍ P Číslo katalogu 4  
 Dat.nar. : 09.04.2016 Plemeno : S100 Masný simentál  
 Chovatel : ZD Podlesí Ročov  
 Majitel : ZD Podlesí Ročov

OOO ZSI 286 LAMHOJ SUPERY P 70514-00150  
 OO ZSI 345 ALSTRUP VICTORY P 103095-00002  
 MOO 7614900291 DK OSTKAER- H.P.F.-ROYALTY ET 76149-00291

OTEC ZSI 979 HESTENHAVEN HALIFAX P 107267-00178  
 OMO ZSI 400 HEDETOFT UNITED P 80185-00096  
 MO 10726700124 DK HESTENHAVEN FELIPA P 107267-00124  
 MMO 4131800496 DK SERUP SYREN P 41318-00496

OOM SIP 389 LESAN Z PODLESÍ P 061042002603  
 OM ZSI 478 OTO Z LEŽNICE P 340000509405041  
 MOM 812 942 CZ R 061000000812942

MA 149920 942 CZ /3 ot P 061000149920942  
 OMM ZSI 339 SUMMAT P 13.023 40203  
 MM 129858 942 CZ P 061000129858942  
 MMM 109612 407 CZ KOFOLA Z PODLESÍ P 061000109612407

Vl.užit:nar: 40 kg ve 120d: 215 kg ve 210d: 338 kg v 365d: 593 kg / kříž: 141 cm  
 Přírustek v testu : 1850 g / 105 přírustek od narození: 1533 g / 102 šourek 37 cm  
 Věk při ZV 437 dní aktuálně k 27.05.17 hmotnost: 673 kg výška v kříži: 143 cm

PLEMENNÉ HODNOTY										LINEARNÍ HODNOCENÍ							
	pp	ru	pp	ru	TR	KT	OS	UT	Hmot	kříž	TR	KT	OS	UT	CE		
BÝK	PE	103	101	ME	103	105	104	95	95	97							
MATKA	PE	104	105	ME	101	103	102	101	102	103	748	151	26	20	18	7	71
OTEC	PE	102	98	ME	106	106	97	96	98	98	565	136	23	22	20	7	72

HODNOCEN: TR 8 / /10 KT / / OS / / UT Výsledek:

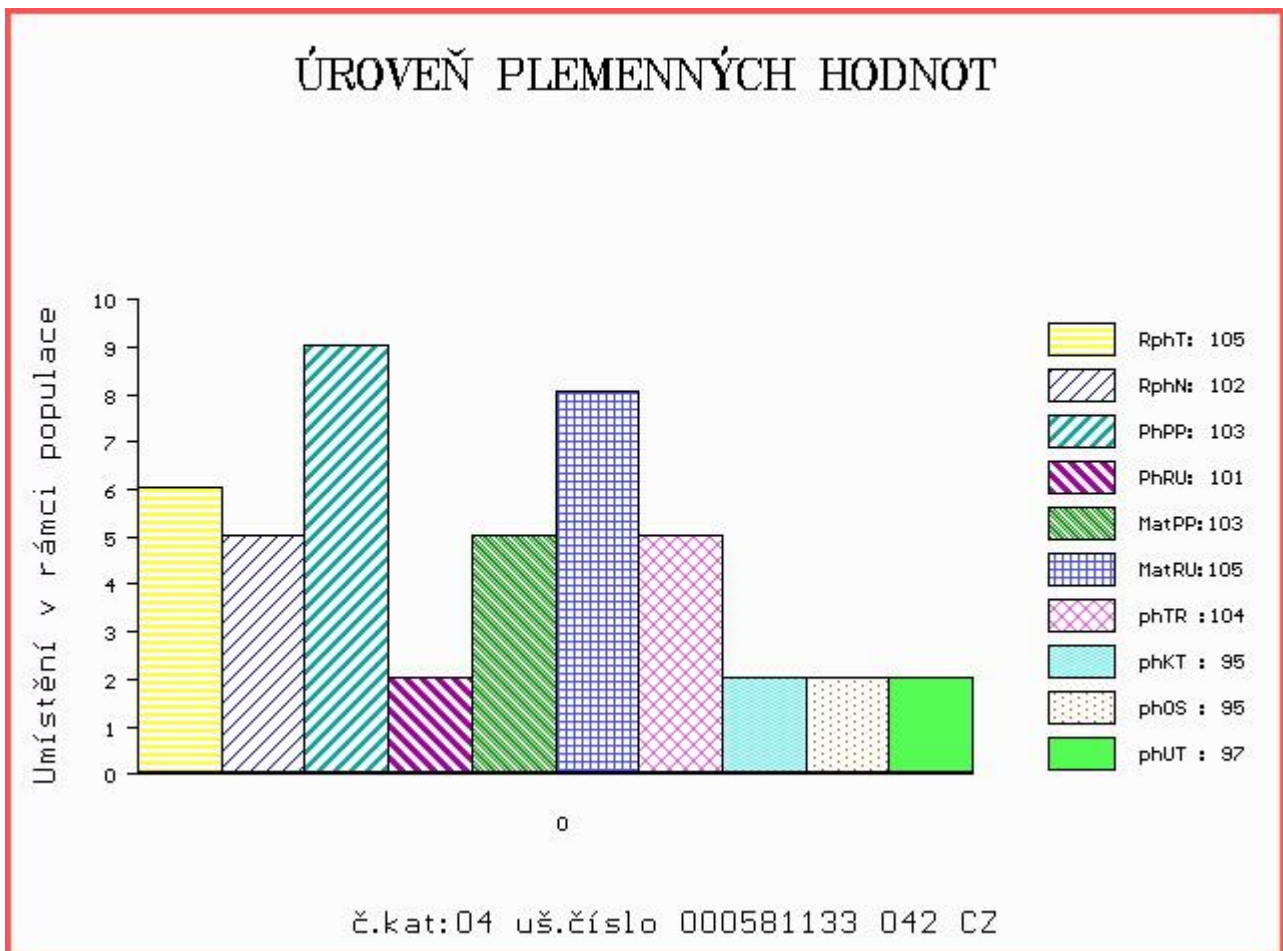

Číslo : 965847 031 CZ COMANDER Z CUNKOVA P Číslo katalogu 5  
 Dat.nar. : 10.04.2016 Plemeno : S100 Masný simentál  
 Chovatel : Farma Kozák, s.r.o.  
 Majitel : Farma Kozák, s.r.o.

OOO ZSI 829 LANGO AUGUST/ATOS PP 17701-00844  
 OO ZSI 568 LYKKE DIXIE PP 41344-00399  
 MOO 4134400195 DK LYKKE PHILADELPHIA P 41344-00195

OTEC ZSI 793 TRAP VODŇANSKÝ PP 145000701560031  
 OMO 265 285 BCM POL STAR 64Y P222472  
 MO 23516 267 CZ MS BCM STAR 63D P PG368350  
 MMO 0 MISS BCM 2Y G220386

OOM 268 237 ROSAS PROBAT 79150-00139  
 OM ZSI 284 HOLM ULRICK P 36545-00514  
 MOM 3654500359 DK HOLM ROSA 36545-00359

MA 143917 942 CZ /4 ot TREMA Z PODLEŠÍ P 061000143917942  
 OMM ZSI 070 GORM PP 87072-0031  
 MM 109608 407 CZ P 061000109608407  
 MMM 21526 507 CZ VINGEGAARD IRIS ET P 41524-00478

Vl.užit:nar: 51 kg ve 120d: 204 kg ve 210d: 379 kg v 365d: 611 kg / kříž: 140 cm  
 Přírůstek v testu : 1816 g / 101 přírůstek od narození: 1609 g / 95 šourek 38 cm  
 Věk při ZV 436 dní aktuálně k 27.05.17 hmotnost: 714 kg výška v kříži: 141 cm

**PLEMENNÉ HODNOTY**

**LINEARNÍ HODNOCENÍ**

	pp	ru	pp	ru	TR	KT	OS	UT	Hmot	kříž	TR	KT	OS	UT	CE		
BÝK	PE	68	108	ME	102	114	106	115	117	116							
MATKA	PE	97	108	ME	91	119	102	119	122	119	650	142	21	18	18	6	63
OTEC	PE	70	91	ME	109	114	91	99	101	99	570	135	24	21	20	7	72

HODNOCEN: TR 8 / /10 KT / / OS / / UT Výsledek:

**ÚROVEŇ PLEMENNÝCH HODNOT**

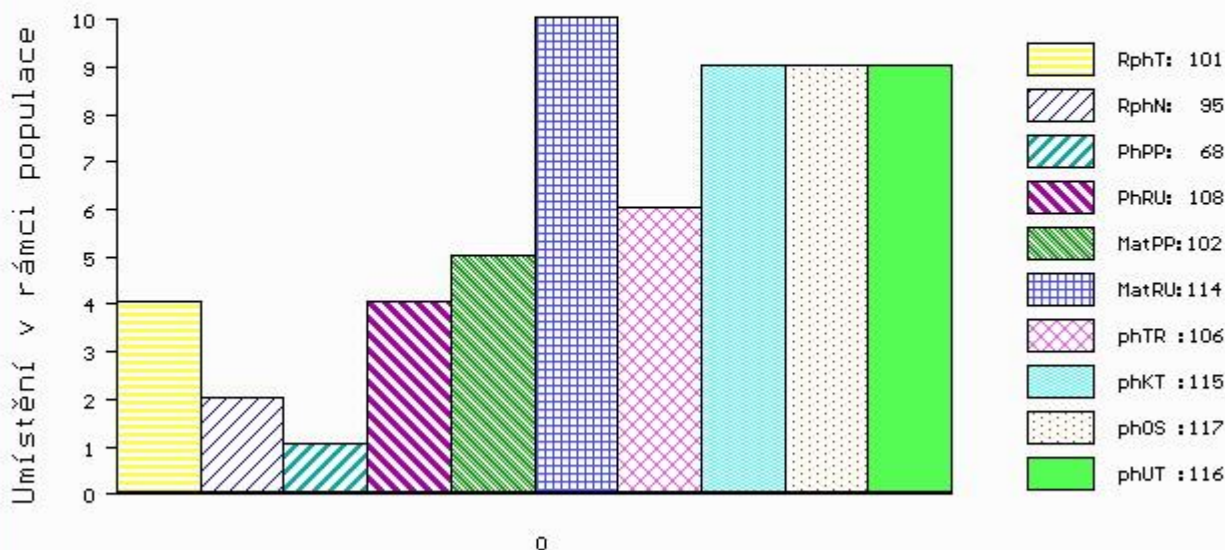

č.kat:05 uš.číslo 000965847 031 CZ

Číslo : **818984 021 CZ CÍSAŘ KH P** Číslo katalogu 6  
 Dat.nar. : 11.04.2016 Plemeno : S100 Masný simentál  
 Chovatel : ZD Krásná Hora n.Vlt., a.s.  
 Majitel : ZD Kr.Hora + OPB Cunkov s.r.o.

OOO ZSI 821 SNAEBUM CAMPARI PP 27907-00717  
 OO ZMS 280 KLITGÁRDENS EMIL P 69488-00073  
 MOO 6948800053 DK KLITGÁRDENS CHARLOTTA P 69488-00053

**Otec ZMS 264 LYKKE ICEMAN P 41344-00507**  
 OMO 269 502 SLIEVENAGH FANTASTIC M042510  
 MO 4134400374 DK LYKKE CADETT R 41344-00374  
 MMO 4134400326 DK LYKKE VANESSA P 41344-00326

OOM ZSI 491 LANGO BRYNJE V 17701-00892  
 OM ZSI 937 UNIKUM Z PĚČÍNA P 268000749674031  
 MOM 124783 207 CZ KOALA VODŇANSKÁ P 145207124783

**MA 353610 921 CZ /1 ot ANETA KH P 437000353610921**  
 OMM ZSI 390 LYKKE ATLANTIS P 41344-00347  
 MM 277082 921 CZ TIFANY KH ET P 437000277082921  
 MMM 250706 931 CZ PALLA Z OSTRÉHO P 253000250706931

Vl.užit:nar: 40 kg ve 120d: 217 kg ve 210d: 336 kg v 365d: 609 kg / kříž: 142 cm  
 Přírustek v testu : 2150 g / 116 přírustek od narození: 1582 g / 120 šourek 38 cm  
 Věk při ZV 435 dní aktuálně k 27.05.17 hmotnost: 690 kg výška v kříži: 145 cm

PLEMENNÉ HODNOTY										LINEARNÍ HODNOCENÍ							
	pp	ru	pp	ru	TR	KT	OS	UT		Hmot	kříž	TR	KT	OS	UT	CE	
BÝK	PE	90	128	ME	93	90	111	100	97	101							
MATKA	PE	89	128	ME	93	96	109	101	98	102	620	142	22	18	16	6	62
Otec	PE	94	118	ME	102	87	114	120	120	121	843	150	29	24	25	8	86

HODNOCEN: TR 10 / /10 KT / / OS / / UT Výsledek:

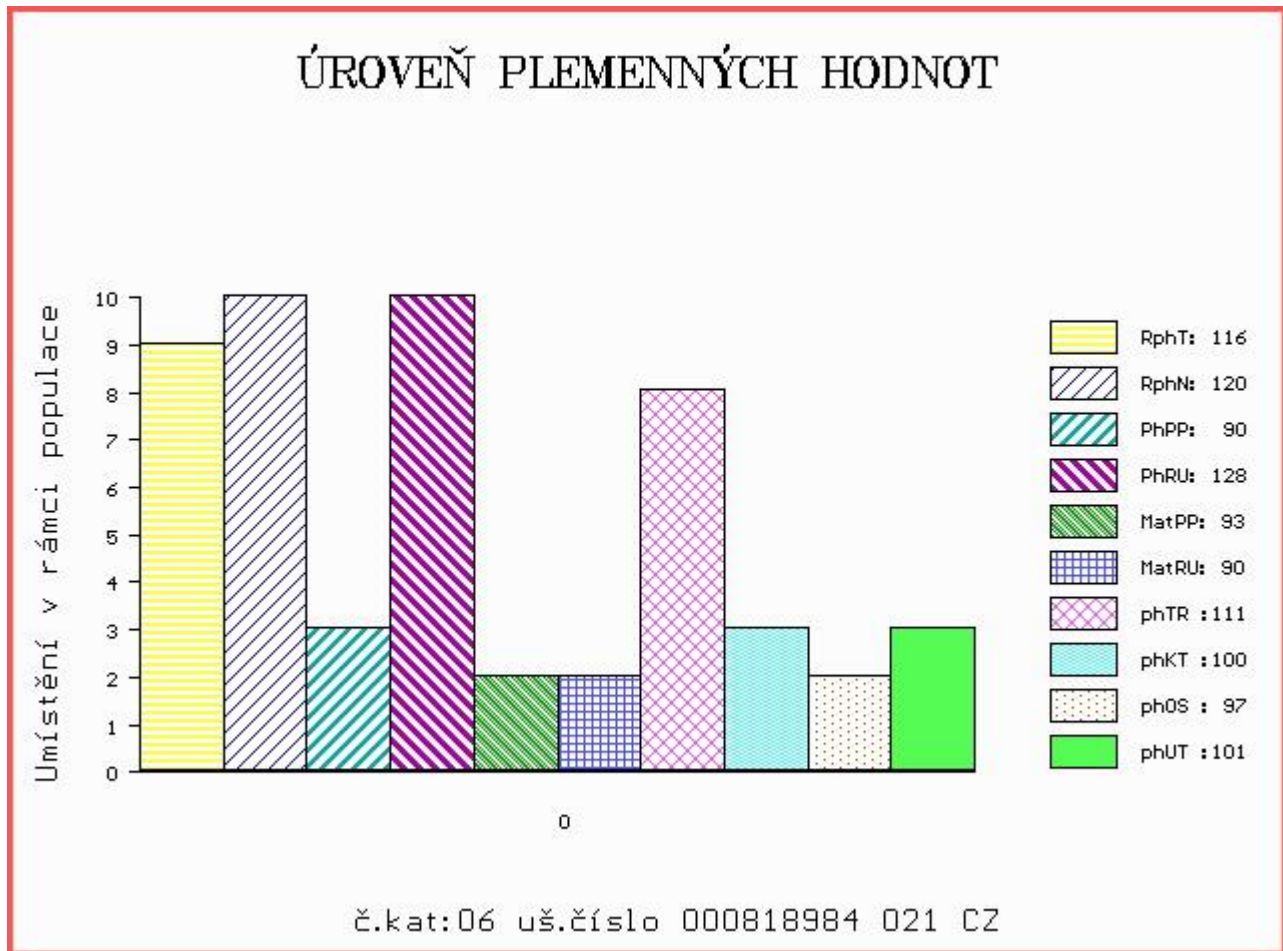



Číslo : 818986 021 CZ CASANOVA KH PP Číslo katalogu 7  
 Dat.nar. : 12.04.2016 Plemeno : S100 Masný simental  
 Chovatel : ZD Krásná Hora n.Vlt., a.s.  
 Majitel : ZD Kr.Hora + OPB Cunkov s.r.o.

OOO 265 867 MIDDELHEDE IMPULS ET 83077-00011  
 OO ZSI 637 LANGO DELFA P 17701-00994  
 MOO 1770100529 DK BROGÁRD BETTY ET P 17701-00529

OTEC ZMS 134 ZANGA Z LEŽNICE PP 34000554477041  
 OMO 265 928 QUAX P 13.008 57171  
 MO 1302340333 DE ELLENORE P 13.023 40333  
 MMO 1301555790 DE P 13.015 55790

OOM 268 237 ROSAS PROBAT 79150-00139  
 OM ZSI 284 HOLM ULRICK P 36545-00514  
 MOM 3654500359 DK HOLM ROSA 36545-00359

MA 156476 942 CZ /2 ot VIRGILA Z PODLESÍ P 061000156476942  
 OMM ZSI 074 LCHMN MSTR ABUDANCE 217Y P ASA 1390776  
 MM 109603 407 CZ P 061000109603407  
 MMM 108270 507 CZ R 140507108270

Vl.užit:nar: 44 kg ve 120d: 256 kg ve 210d: 371 kg v 365d: 615 kg / kříž: 139 cm  
 Přírůstek v testu : 1850 g / 103 přírůstek od narození: 1620 g / 103 šourek 37 cm  
 Věk při ZV 434 dní aktuálně k 27.05.17 hmotnost: 708 kg výška v kříži: 142 cm

PLEMENNÉ HODNOTY						LINEARNÍ HODNOCENÍ											
	pp	ru	pp	ru	TR	KT	OS	UT	Hmot	kříž	TR	KT	OS	UT	CE		
BÝK	PE	98	123	ME	105	107	108	105	102	105							
MATKA	PE	105	108	ME	110	123	101	106	105	105	594	143	21	19	18	7	65
OTEC	PE	88	115	ME	98	103	109	100	98	101	810	148	29	22	21	8	80

HODNOCEN: TR 8 / /10 KT / / OS / / UT Výsledek:

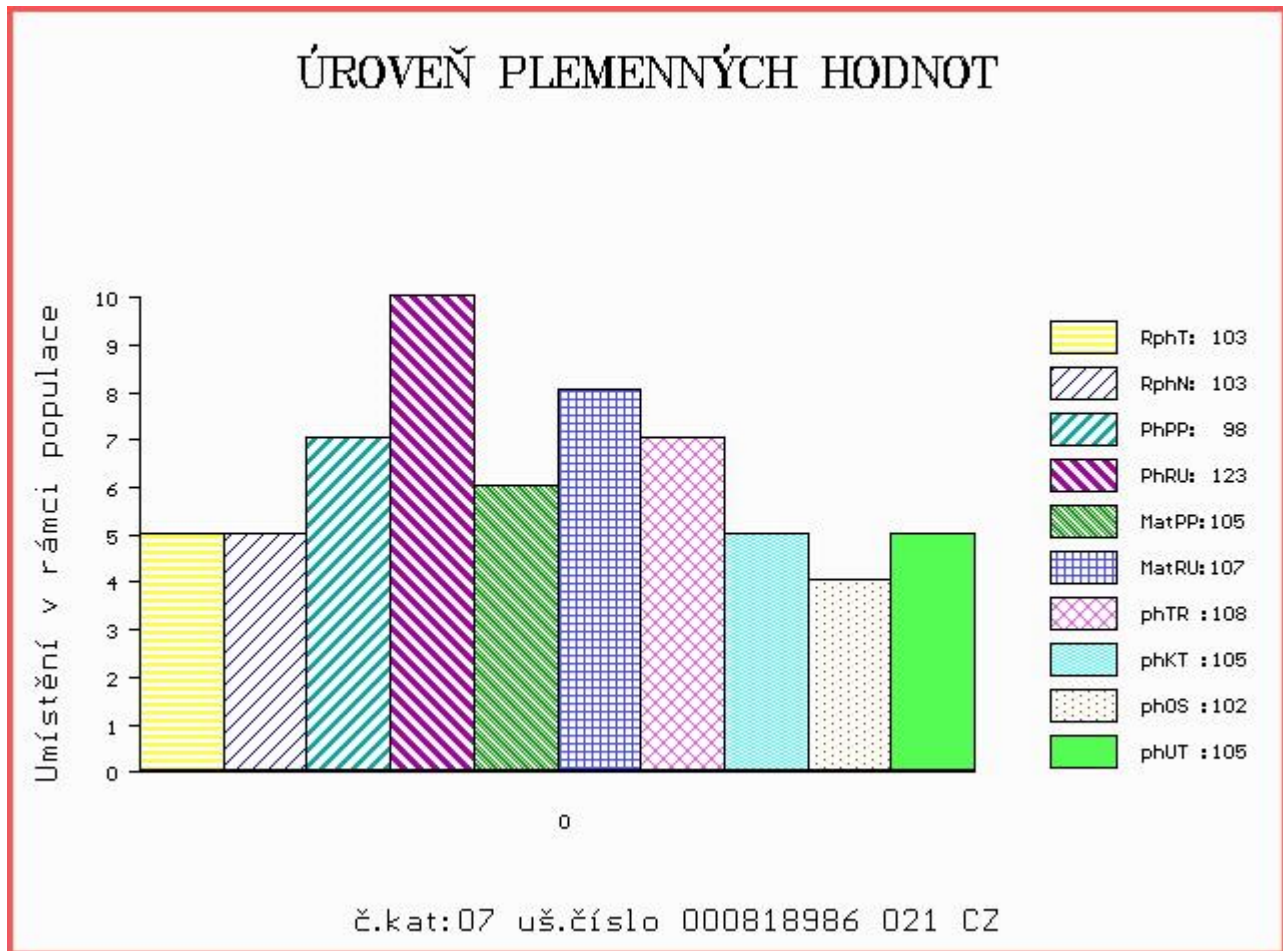

Číslo : **964140 061 CZ COUNTRY AGROCHYT P** Číslo katalogu 8  
 Dat.nar. : 16.04.2016 Plemeno : S100 Masný simentál  
 Chovatel : Agrochyt s.r.o.Mohelno  
 Majitel : Agrochyt s.r.o.Mohelno

OOO ZSI 400 HEDETOFT UNITED P 80185-00096  
 OO 272 806 MOLDAU CLINTON P 72142-00207  
 MOO 7214200068 DK MOLDAU RITA P 72142-00068

**Otec ZSI 820 MOLDAU ERASMUS PP 72142-00235**  
 OMO 272 807 VESTERVANG VIKTOR P 80779-00088  
 MO 7214200202 DK MOLDAU BARBARA P 72142-00202  
 MMO 7214200089 DK MOLDAU SYLVIA 72142-00089

OOM 268 203 HOCKENHULL KOJAC M052948  
 OM ZSI 282 HOCKENHULL MAVERICK R M057803  
 MOM 1838 UK HOCKENHULL LOUISE 8 T001838

**MA 315605 961 CZ /7 ot ATHENA AGROCHYT P 392000315605961**  
 OMM ZSI 259 LOS ŠUMAVSKÝ ET V 158032027702  
 MM 144197 932 CZ P 158000144197932  
 MMM 107921 304 CZ P 158304107921

Vl.užit:nar: **44** kg ve 120d: **262** kg ve 210d: **345** kg v 365d: **556** kg / kříž: **136** cm  
 Přírůstek v testu : **1275 g / 82** přírůstek od narození: **1374 g / 81** šourek **37** cm  
 Věk při ZV **430** dní aktuálně k 27.05.17 hmotnost: **602** kg výška v kříži: **140** cm

PLEMENNÉ HODNOTY										LINEARNÍ HODNOCENÍ							
	pp	ru	pp	ru	TR	KT	OS	UT		Hmot	kříž	TR	KT	OS	UT	CE	
BÝK	PE	<b>93</b>	<b>120</b>	ME	<b>106</b>	<b>88</b>	<b>106</b>	<b>111</b>	<b>111</b>								
MATKA	PE	<b>88</b>	<b>103</b>	ME	<b>93</b>	<b>102</b>	<b>102</b>	<b>112</b>	<b>114</b>	<b>113</b>	<b>765</b>	<b>146</b>	<b>25</b>	<b>22</b>	<b>21</b>	<b>7</b>	<b>75</b>
Otec	PE	<b>90</b>	<b>123</b>	ME	<b>121</b>	<b>81</b>	<b>109</b>	<b>106</b>	<b>104</b>	<b>107</b>	<b>0</b>	<b>0</b>	<b>0</b>	<b>0</b>	<b>0</b>	<b>0</b>	<b>0</b>

HODNOCEN: TR 7 / / 8 KT / / OS / / UT Výsledek:

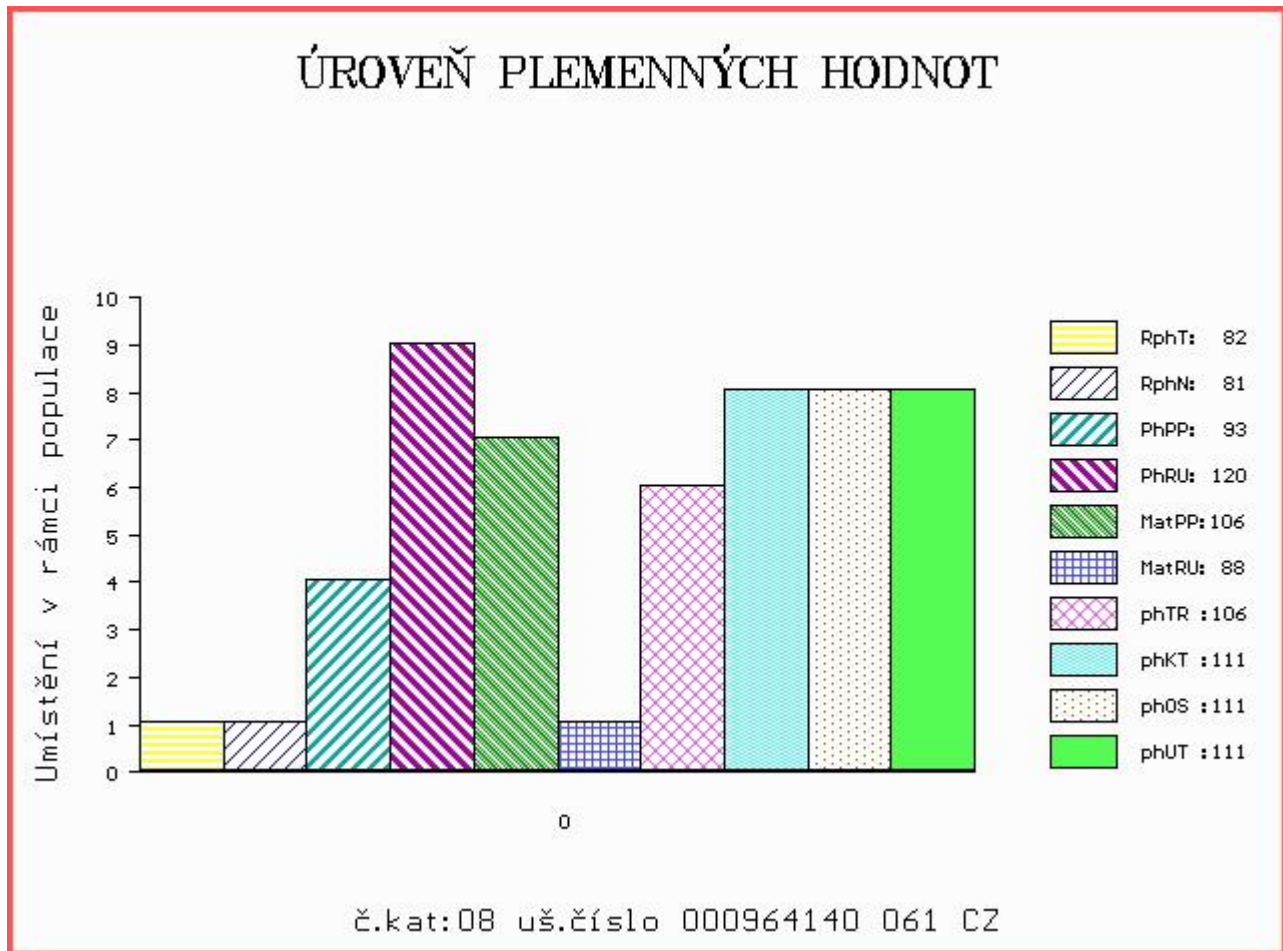

Číslo : 581136 042 CZ CASPER Z PODLESÍ P Číslo katalogu 9  
 Dat.nar. : 26.04.2016 Plemeno : S100 Masný simentál  
 Chovatel : ZD Podlesí Ročov  
 Majitel : ZD Podlesí Ročov

OOO 267 856 MARYWOOD POLLED WESTERN 91 J P P542768-KN  
 OO 280 956 SVANEMOSEGÁRDS EROS PP 17771-00641  
 MOO 8320400137 DK SKOVLY VANESSA P 83204-00137

**OTEC ZMS 260 SVANEMOSEGÁRDS HUEY LEWIS PP 17771-00762**  
 OMO 265 291 SWITZ POL BUDS CHIEF PT197852  
 MO 4152400890 DK VINGEGAARD SASKIA ET P 41524-00890  
 MMO 4152400467 DK VINGEGAARD HEIDI ET P 41524-00467

OOM 269 012 VINGEGAARD TOKYO ET P 41524-00959  
 OM ZSI 380 VINGEGAARD ANTONIUS P 41524-01078  
 MOM 4152400871 DK VINGEGAARD ROMA P 41524-00871

**MA 129866 942 CZ /6 ot P 061000129866942**  
 OMM ZSI 167 BOVET IGLU P 069591115645  
 MM 111651 942 CZ R 061000111651942  
 MMM 100872 407 CZ P 061000100872407

Vl.užit:nar: 44 kg ve 120d: 223 kg ve 210d: 314 kg v 365d: 570 kg / kříž: 139 cm  
 Přírustek v testu : 1825 g / 106 přírustek od narození: 1427 g / 96 šourek 37 cm  
 Věk při ZV 420 dní aktuálně k 27.05.17 hmotnost: 609 kg výška v kříži: 141 cm

PLEMENNÉ HODNOTY										LINEARNÍ HODNOCENÍ							
	pp	ru	pp	ru	TR	KT	OS	UT		Hmot	kříž	TR	KT	OS	UT	CE	
BÝK	PE	91	102	ME	103	95	99	91	92	93							
MATKA	PE	95	106	ME	99	98	101	99	100	101	644	141	21	18	15	5	59
OTEC	PE	88	91	ME	104	97	99	83	85	86	1056	154	24	21	19	7	71

HODNOCEN: TR 8 / / 9 KT / / OS / / UT Výsledek:

## ÚROVEŇ PLEMENNÝCH HODNOT

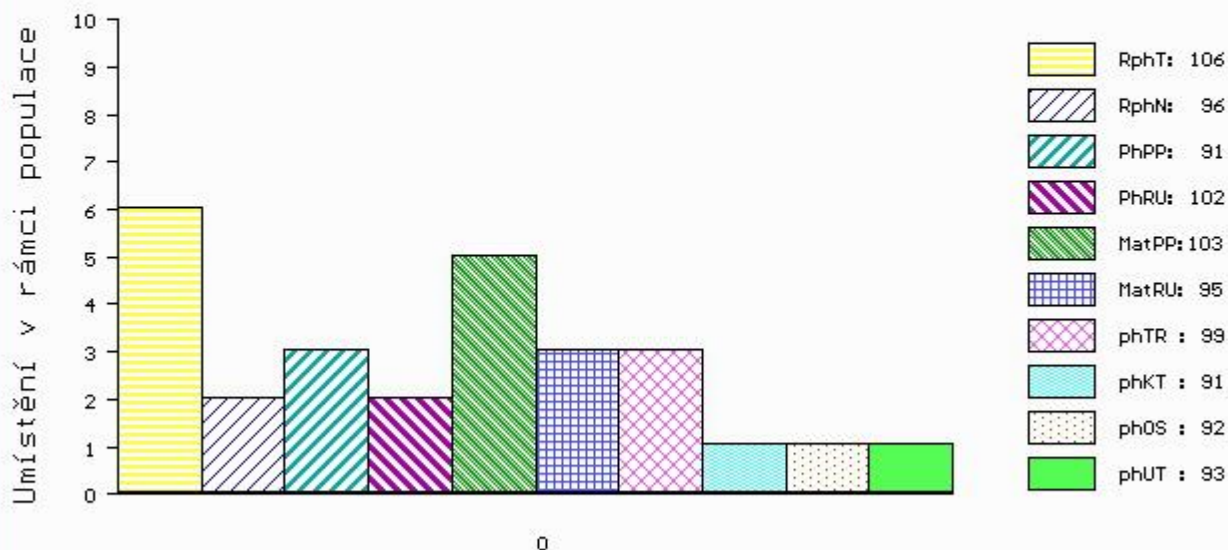

č.kat:09 uš.číslo 000581136 042 CZ



Číslo : **650854 062 CZ CIRUS Z KRUMVÍŘE PP** Číslo katalogu 10  
 Dat.nar. : 27.04.2016 Plemeno : S100 Masný simentál  
 Chovatel : Valihrach František, Krumvíř  
 Majitel : Valihrach František, Krumvíř

OOO ZSI 637 LANGO DELFA P 17701-00994  
 OO ZSI 901 UGRUS Z LEŽNICE P 340000546162041  
 MOO 1302603485 DE PORITA P 13.026 03485

**Otec ZMS 237 ZAIRE POLFIN P 339000607939072**  
 OMO ZSI 458 SNEUMGAARD BOYSTAR V 80164-00171  
 MO 166449 972 CZ SLAVOJ POLFIN P 339000166449972  
 MMO 99873 972 CZ P 339000099873972

OOM ZSI 495 HEDETOFT VITO PP 51546-02044  
 OM ZSI 961 UJKO AGROCHYT P 392000743266061  
 MOM 380913 961 CZ OLINKA AGROCHYT P 392000380913961

**MA 234806 962 CZ /1 ot AGATA Z KRUMVÍŘE P 463000234806962**  
 OMM PMS 055 REBEL P 372000660431031  
 MM 461585 961 CZ BÁRA Z LIBOCHOVÉ P 425000461585961  
 MMM 123160 941 CZ ROMANA Z LEŽNICE P 340000123160941

Vl.užit:nar: 36 kg ve 120d: 232 kg ve 210d: 422 kg v 365d: 633 kg / kříž: 145 cm  
 Přírůstek v testu : 1783 g / 110 přírůstek od narození: 1722 g / 118 šourek 38 cm  
 Věk při ZV 419 dní aktuálně k 27.05.17 hmotnost: 716 kg výška v kříži: 149 cm

PLEMENNÉ HODNOTY										LINEARNÍ HODNOCENÍ						
	pp	ru	pp	ru	TR	KT	OS	UT		Hmot	kříž	TR	KT	OS	UT	CE
BÝK	PE	96	119	ME	111	92	119	114	109	114						
MATKA	PE	95	123	ME	115	87	106	104	102	105	610	139	20	17	16	6 59
Otec	PE	97	114	ME	107	97	124	115	109	114	739	146	28	20	19	7 74

HODNOCEN: TR 10 / /10 KT / / OS / / UT Výsledek:

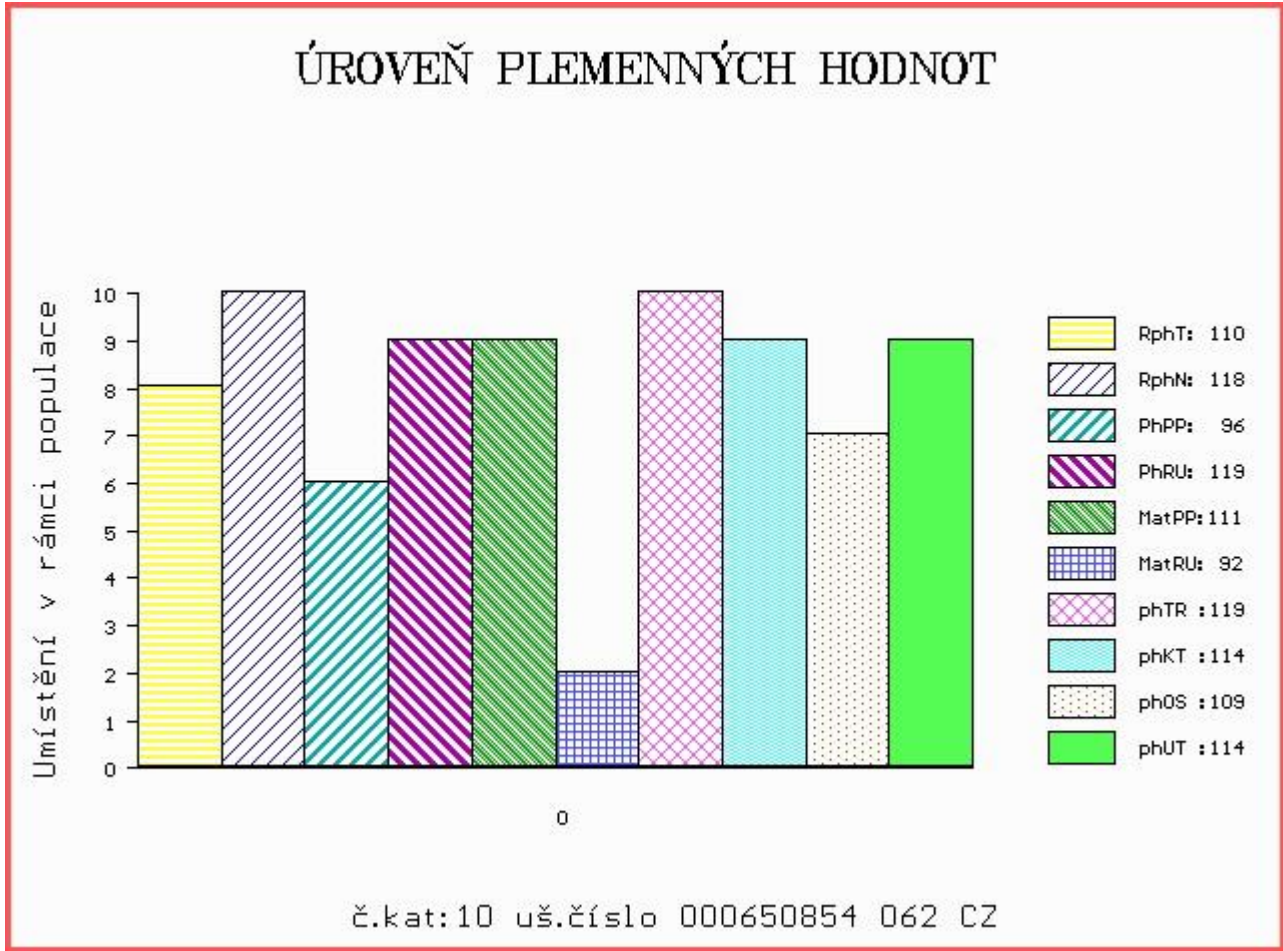

Číslo : **649861 072 CZ CALIBR Z PODLESÍ P** Číslo katalogu 11  
 Dat.nar. : 01.05.2016 Plemeno : S100 Masný simentál  
 Chovatel : Polfin eko s.r.o.Újezd u V.K.  
 Majitel : Polfin eko s.r.o.Újezd u V.K.

OOO ZSI 095 HILLARY P 14.002 71905  
 OO ZSI 178 JIŘÍK VODŇANSKÝ P 145287117144  
 MOO 23516 267 CZ MS BCM STAR 63D P PG368350

**Otec ZMS 147 ZAIRE VODŇANSKÝ P 145000798870031**

OMO ZSI 188 VINGEGAARD ROCKY P 41524-00877  
 MO 41084 931 CZ MADAM VODŇANSKÁ P 145000041084931  
 MMO 110751 207 CZ CHARITA VODŇANSKÁ P 145207110751

OOM ZSI 286 LAMHOJ SUPERY P 70514-00150  
 OM ZSI 458 SNEUMGAARD BOYSTAR V 80164-00171  
 MOM 8016400126 DK SNEUMGAARD THELMA 80164-00126

**MA 180994 972 CZ /3 ot TURBO POLFIN P 339000180994972**

OMM 269 780 SCOTLAND HOORAY HENRY 2105 HILH2T  
 MM 4134400 359 DK LYKKE BAMBI P 41344-00359  
 MMM 4134400292 DK LYKKE UDINESE P 41344-00292

Vl.užit:nar: 44 kg ve 120d: 189 kg ve 210d: 309 kg v 365d: 587 kg / kříž: 137 cm  
 Přírůstek v testu : 2175 g / 113 přírůstek od narození: 1519 g / 108 šourek 37 cm  
 Věk při ZV 415 dní aktuálně k 27.05.17 hmotnost: 638 kg výška v kříži: 142 cm

**PLEMENNÉ HODNOTY**

**LINEARNÍ HODNOCENÍ**

	pp	ru	ME	pp	ru	TR	KT	OS	UT	Hmot	kříž	TR	KT	OS	UT	CE	
BÝK	PE	89	110	ME	87	109	95	100	103	102							
MATKA	PE	89	107	ME	106	94	92	112	117	113	820	142	24	20	19	7	70
Otec	PE	88	113	ME	69	125	112	93	90	95	726	148	28	20	18	7	73

HODNOCEN: TR 9 / / 9 KT / / OS / / UT Výsledek:

**ÚROVEŇ PLEMENNÝCH HODNOT**

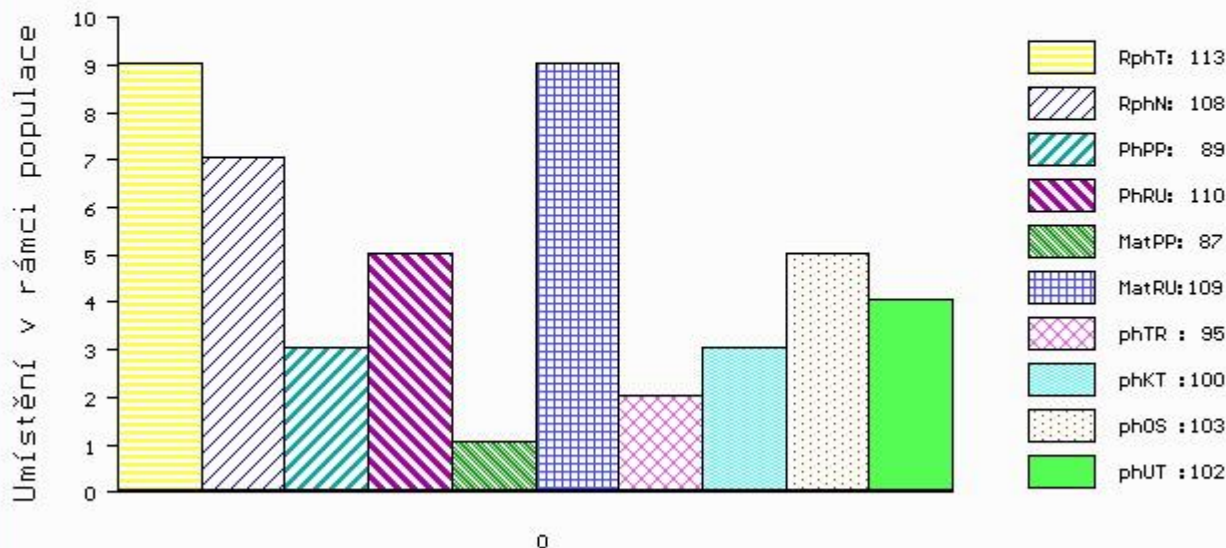

č.kat:11 uš.číslo 000649861 072 CZ

Číslo : 965854 031 CZ CLAUDIUS Z CUNKOVA PP Číslo katalogu 12  
 Dat.nar. : 03.05.2016 Plemeno : S100 Masný simentál  
 Chovatel : Farma Kozák, s.r.o.  
 Majitel : Farma Kozák, s.r.o.

OOO 279 319 FREIGHDUFF BRENDAN I000282  
 OO 279 318 CORRICK KENTUCKY KID M054467  
 MOO 0 CORRICK HONEY F055864

OTEC ZSI 964 DARSHAM PLAYBOY P M061211  
 OMO 269 783 STERLING FLINT M042435  
 MO 18600164 UK DARSHAM KIT KAT F063101  
 MMO 0 REVELEX DESIRE F023294

OOM ZSI 829 LANGO AUGUST/ATOS PP 17701-00844  
 OM ZSI 568 LYKKE DIXIE PP 41344-00399  
 MOM 4134400195 DK LYKKE PHILADELPHIA P 41344-00195

MA 437061 931 CZ /4 ot UGANA Z OSTRÉHO PP 430000437061931  
 OMM ZSI 343 EUGEN AV RÖRUM P SWE92241  
 MM 339465 931 CZ SUSANE Z OSTRÉHO ET P 253000339465931  
 MMM 250690 931 CZ OLMA Z OSTRÉHO P 253000250690931

Vl.užit:nar: 42 kg ve 120d: 196 kg ve 210d: 328 kg v 365d: 581 kg / kříž: 135 cm  
 Přírůstek v testu : 1750 g / 105 přírůstek od narození: 1506 g / 110 šourek 37 cm  
 Věk při ZV 413 dní aktuálně k 27.05.17 hmotnost: 628 kg výška v kříži: 140 cm

**PLEMENNÉ HODNOTY**

**LINEARNÍ HODNOCENÍ**

	pp	ru	pp	ru	TR	KT	OS	UT	Hmot	kříž	TR	KT	OS	UT	CE		
BÝK	PE	92	130	ME	107	92	101	107	107	108							
MATKA	PE	72	130	ME	119	100	108	112	111	114	658	144	24	21	18	7	70
OTEC	PE	116	129	ME	95	84	105	103	101	102	0	0	0	0	0	0	0

HODNOCEN: TR 8 / / 9 KT / / OS / / UT Výsledek:

**ÚROVEŇ PLEMENNÝCH HODNOT**

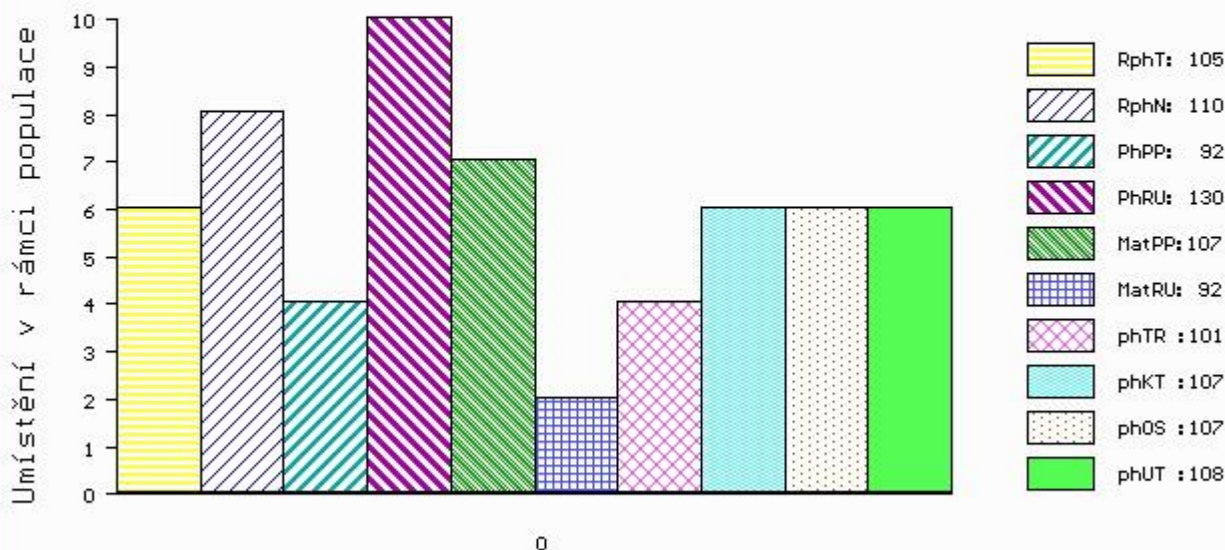

č.kat:12 uš.číslo 000965854 031 CZ

Číslo : **964142 061 CZ CLOSSER AGROCHYT P** Číslo katalogu 13  
 Dat.nar. : 05.05.2016 Plemeno : S100 Masný simentál  
 Chovatel : Agrochyt s.r.o.Mohelno  
 Majitel : Agrochyt s.r.o.Mohelno

OOO 268 239 LINDE PERY P 25171-01113  
 OO ZSI 286 LAMHOJ SUPERY P 70514-00150  
 MOO 7051400028 DK LAMHOJ LILJE 70514-00028

**Otec ZSI 935 URAGÁN AGROCHYT P 392000743257061**

OMO SIP 071 GOMBA 164617006515  
 MO 17172 932 CZ LAURA ŠUMAVSKÁ PP 158932017172  
 MMO 6320 617 CZ MS BCM JACKPOT 27D G368344

OOM 265 869 VINGEGAARD NIKOLAJ P 41524-00715  
 OM ZSI 217 VINGEGAARD TRINIDAD P 41524-00949  
 MOM 4152400791 DK VINGEGAARD PEANUT ET 41524-00791

**MA 181048 931 CZ /20 ot PP 145000181048931**

OMM ZSI 074 LCHMN MSTR ABUDANCE 217Y P ASA 1390776  
 MM 110757 207 CZ CHVÁLA VODŇANSKÁ P 145207110757  
 MMM 23516 267 CZ MS BCM STAR 63D P PG368350

Vl.užit:nar: 44 kg ve 120d: 214 kg ve 210d: 317 kg v 365d: 544 kg / kříž: 137 cm  
 Přírustek v testu : 1616 g / 87 přírustek od narození: 1388 g / 83 šourek 36 cm  
 Věk při ZV 411 dní aktuálně k 27.05.17 hmotnost: 581 kg výška v kříži: 139 cm

**PLEMENNÉ HODNOTY**

**LINEARNÍ HODNOCENÍ**

	pp	ru	pp	ru	TR	KT	OS	UT	Hmot	kříž	TR	KT	OS	UT	CE		
BÝK	PE	98	109	ME	102	107	99	102	105	104							
MATKA	PE	100	98	ME	101	110	91	91	94	92	760	143	24	20	20	7	71
Otec	PE	96	120	ME	102	103	109	114	115	116	710	139	26	22	21	7	76

HODNOCEN: TR 7 / / 8 KT / / OS / / UT Výsledek:

**ÚROVEŇ PLEMENNÝCH HODNOT**

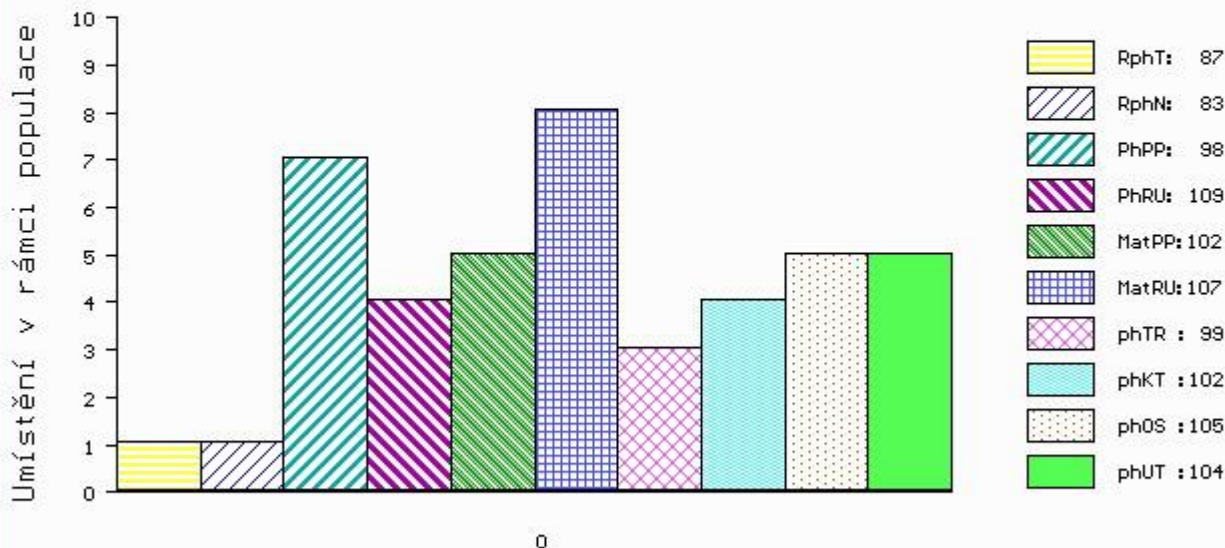

č.kat:13 uš.číslo 000964142 061 CZ



Číslo : 979160 031 CZ CLOSS ZE ZÁBRDÍ P Číslo katalogu 14  
 Dat.nar. : 06.05.2016 Plemeno : S100 Masný simentál  
 Chovatel : Vachtfeitl Josef, Zábrdí  
 Majitel : Vachtfeitl Josef, Zábrdí

OOO 269 012 VINGEGAARD TOKYO ET P 41524-00959  
 OO ZSI 380 VINGEGAARD ANTONIUS P 41524-01078  
 MOO 4152400871 DK VINGEGAARD ROMA P 41524-00871

Otec ZMS 065 VIGOR Z PODLESÍ P 061000549855042  
 OMO ZSI 106 HELD P 14.008 67735  
 MO 102798 942 CZ R 061000102798942  
 MMO 110752 207 CZ POL SIM CHLOUBA P 145207110752

OOM 268 935 VINGEGAARD TEXAS P 41524-00940  
 OM ZSI 346 VINGEGAARD VILHELM P 41524-01046  
 MOM 4152400871 DK VINGEGAARD ROMA P 41524-00871

MA 380190 931 CZ /5 ot P 413000380190931  
 OMM ZSI 188 VINGEGAARD ROCKY P 41524-00877  
 MM 268236 931 CZ P 413000268236931  
 MMM 198104 931 CZ MAILA Z OSTRÉHO P 253000198104931

Vl.užit:nar: 40 kg ve 120d: 267 kg ve 210d: 402 kg v 365d: 637 kg / kříž: 141 cm  
 Přírůstek v testu : 2375 g / 129 přírůstek od narození: 1707 g / 123 šourek 39 cm  
 Věk při ZV 410 dní aktuálně k 27.05.17 hmotnost: 699 kg výška v kříži: 142 cm

PLEMENNÉ HODNOTY										LINEARNÍ HODNOCENÍ						
	pp	ru	pp	ru	TR	KT	OS	UT		Hmot	kříž	TR	KT	OS	UT	CE
BÝK	PE	103	127	ME	105	87	109	107	105	107						
MATKA	PE	100	108	ME	106	100	104	103	100	101	794	148	26	21	20	7 74
Otec	PE	97	120	ME	109	84	112	103	100	104	692	140	26	21	20	7 74

HODNOCEN: TR 9 / /10 KT / / OS / / UT Výsledek:

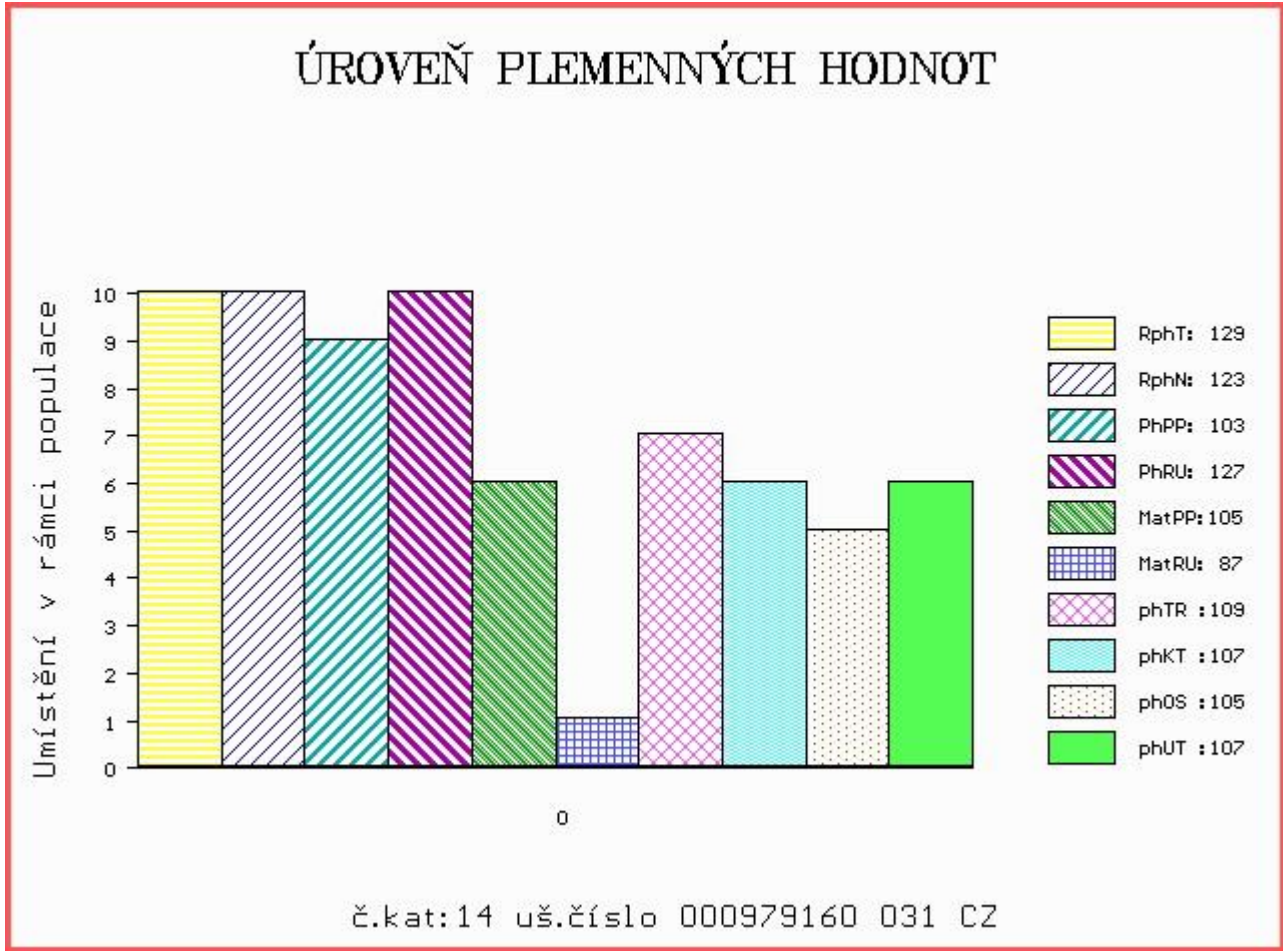

Číslo : 979161 031 CZ CLEOFÁŠ ZE ZÁBRDÍ P Číslo katalogu 15  
 Dat.nar. : 07.05.2016 Plemeno : S100 Masný simentál  
 Chovatel : Vachtfeitl Josef, Zábrdí  
 Majitel : Vachtfeitl Josef, Zábrdí

OOO 269 012 VINGEGAARD TOKYO ET P 41524-00959  
 OO ZSI 380 VINGEGAARD ANTONIUS P 41524-01078  
 MOO 4152400871 DK VINGEGAARD ROMA P 41524-00871

OTEC ZMS 065 VIGOR Z PODLESÍ P 061000549855042  
 OMO ZSI 106 HELD P 14.008 67735  
 MO 102798 942 CZ R 061000102798942  
 MMO 110752 207 CZ POL SIM CHLOUBA P 145207110752

OOM 268 237 ROSAS PROBAT 79150-00139  
 OM ZSI 284 HOLM ULRICK P 36545-00514  
 MOM 3654500359 DK HOLM ROSA 36545-00359

MA 136654 942 CZ /5 ot P 061000136654942  
 OMM ZSI 062 EDEN 140617000555  
 MM 108273 507 CZ CHALKA UNICHOV P 140507108273  
 MMM 551 617 CZ ERŽIKA UNICHOV R 140617000551

Vl.užit:nar: 42 kg ve 120d: 217 kg ve 210d: 351 kg v 365d: 549 kg / kříž: 133 cm  
 Přírůstek v testu : 1933 g / 115 přírůstek od narození: 1434 g / 108 šourek 39 cm  
 Věk při ZV 409 dní aktuálně k 27.05.17 hmotnost: 594 kg výška v kříži: 138 cm

PLEMENNÉ HODNOTY										LINEARNÍ HODNOCENÍ							
	pp	ru	pp	ru	TR	KT	OS	UT	Hmot	kříž	TR	KT	OS	UT	CE		
BÝK	PE	102	107	ME	111	95	99	100	100	100							
MATKA	PE	107	93	ME	113	105	79	88	90	86	720	143	22	20	16	7	65
OTEC	PE	97	120	ME	109	84	112	103	100	104	692	140	26	21	20	7	74

HODNOCEN: TR 7 / / 8 KT / / OS / / UT Výsledek:

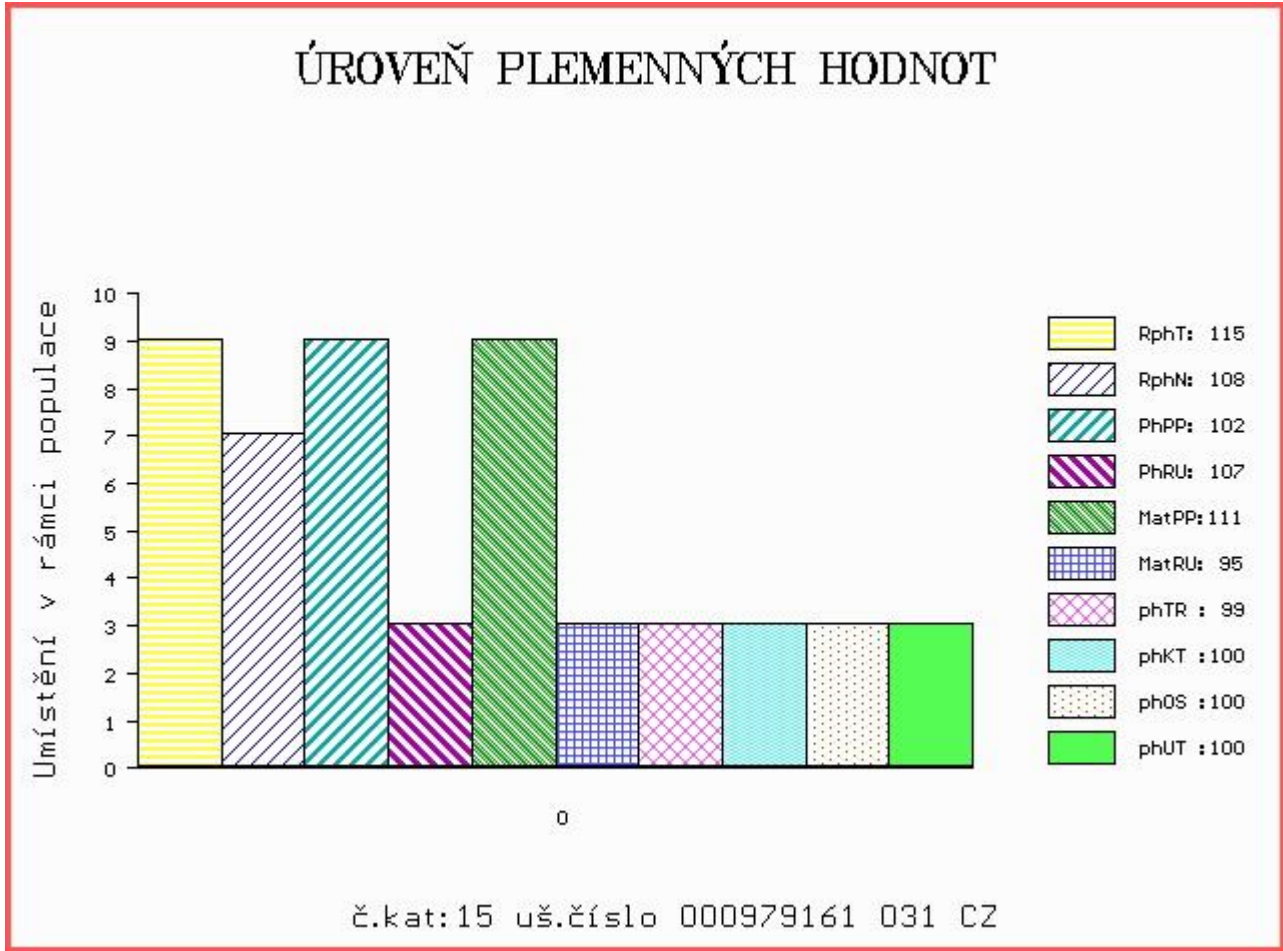

Číslo : 581138 042 CZ COSMA Z PODLESÍ P Číslo katalogu 16  
 Dat.nar. : 08.05.2016 Plemeno : S100 Masný simentál  
 Chovatel : ZD Podlesí Ročov  
 Majitel : ZD Podlesí Ročov

OOO 269 783 STERLING FLINT M042435  
 OO 269 782 OMORGA PRINCE R M060676  
 MOO 0 CLEENAGH DAFFODIL F037708

**OTEC ZSI 494 VINGEGAARD CICERO ET P 41524-01190**  
 OMO 265 867 MIDDELHEDE IMPULS ET 83077-00011  
 MO 4152400902 DK VINGEGAARD SOPHIA ET P 41524-00902  
 MMO 4152400383 DK VINGEGAARD HOLLIS ET P 41524-00383

OOM 262 160 AVR STRETCH A67 1.513.096  
 OM ZSI 167 BOVET IGLU P 069591115645  
 MOM 203 215 CZ WESSLER FARMS A150/211 1.556.558

**MA 845 942 CZ /10 ot P 061000000845942**  
 OMM 295 054 VINGEGAARD DON JUAN 50410  
 MM 21526 507 CZ VINGEGAARD IRIS ET P 41524-00478  
 MMM 81988 214 CZ

Vl.užit:nar: 42 kg ve 120d: 192 kg ve 210d: 314 kg v 365d: 576 kg / kříž: 134 cm  
 Přírůstek v testu : 2158 g / 117 přírůstek od narození: 1490 g / 116 šourek 37 cm  
 Věk při ZV 408 dní aktuálně k 27.05.17 hmotnost: 614 kg výška v kříži: 137 cm

**PLEMENNÉ HODNOTY**

**LINEARNÍ HODNOCENÍ**

	pp	ru	ME	pp	ru	TR	KT	OS	UT	Hmot	kříž	TR	KT	OS	UT	CE	
BÝK	PE	99	106	ME	86	95	87	88	90	87							
MATKA	PE	105	98	ME	88	119	92	91	91	90	618	144	22	18	17	6	63
OTEC	PE	93	114	ME	84	70	100	102	104	103	726	146	27	24	23	8	82

HODNOCEN: TR 6 / / 9 KT / / OS / / UT Výsledek:

**ÚROVEŇ PLEMENNÝCH HODNOT**

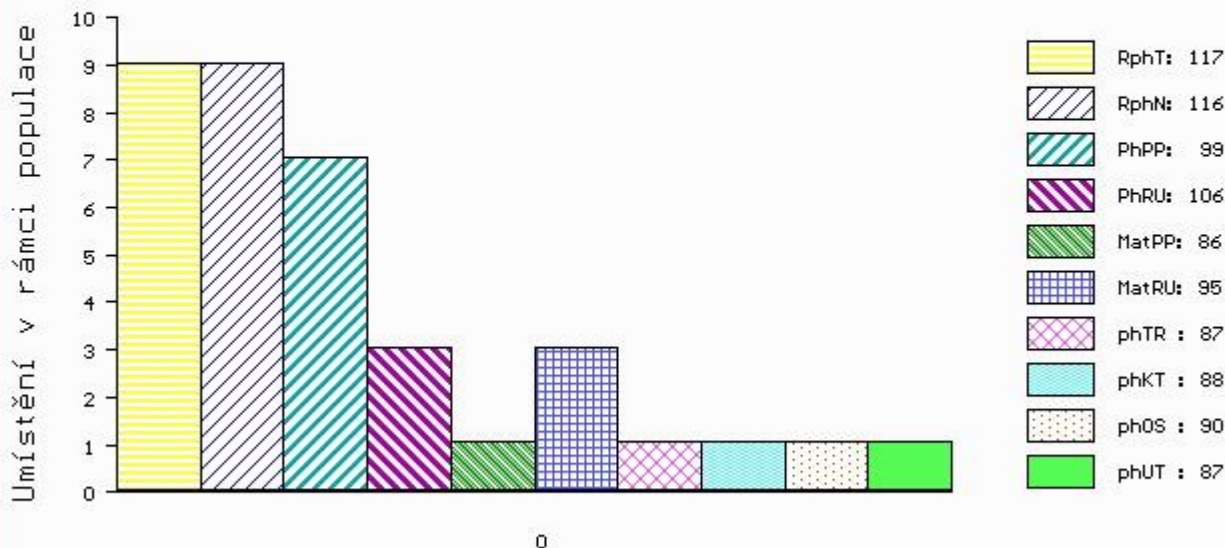

č.kat:16 uš.číslo 000581138 042 CZ



Číslo : **649864 072 CZ CLIO POLFIN P** Číslo katalogu 17  
 Dat.nar. : 12.05.2016 Plemeno : S100 Masný simentál  
 Chovatel : Polfin eko s.r.o.Újezd u V.K.  
 Majitel : Polfin eko s.r.o.Újezd u V.K.

OOO ZSI 568 LYKKE DIXIE PP 41344-00399  
 OO ZSI 844 URBAN PP 398000698129032  
 MOO 240105 932 CZ P 398000240105932

**Otec ZMS 232 ZETHOS Z NOVÉ VODY P 429000640257071**

OMO 272 591 ANNICK TALISKER M070287  
 MO 560372400943 UK WOODHALL APPLE R F092823  
 MMO 560372200213 UK WOODHALL NADERA F072113

OOM 269 287 ELTON POLLED WESTERN 23H P P417515-KN  
 OM 267 856 MARYWOOD POLLED WESTERN 91 J P P542768-KN  
 MOM 386403 CA BAR 5 MS AWESUM 277 G P P386403-V

**MA 4152401112 DK /8 ot VINGEGAARD BIBI ET P 41524-01112**

OMM 265 868 WLSF CELEBRITY CHIEF P PT260497  
 MM 4152400633 DK VINGEGAARD MON CHERI P 41524-00633  
 MMM 4152400490 DK VINGEGAARD IDEAL ET P 41524-00490

Vl.užit:nar: 46 kg ve 120d: 215 kg ve 210d: 321 kg v 365d: 587 kg / kříž: 141 cm  
 Přírůstek v testu : 1958 g / 114 přírůstek od narození: 1492 g / 111 šourek 36 cm  
 Věk při ZV 404 dní aktuálně k 27.05.17 hmotnost: 613 kg výška v kříži: 141 cm

**PLEMENNÉ HODNOTY**

**LINEARNÍ HODNOCENÍ**

	pp	ru	ME	pp	ru	TR	KT	OS	UT	Hmot	kříž	TR	KT	OS	UT	CE	
BÝK	PE	85	115	ME	103	92	101	94	92	95							
MATKA	PE	95	106	ME	111	83	96	90	89	90	750	146	24	20	15	6	65
Otec	PE	75	123	ME	94	102	109	105	102	107	758	145	28	21	21	8	78

HODNOCEN: TR 8 / / 9 KT / / OS / / UT Výsledek:

**ÚROVEŇ PLEMENNÝCH HODNOT**

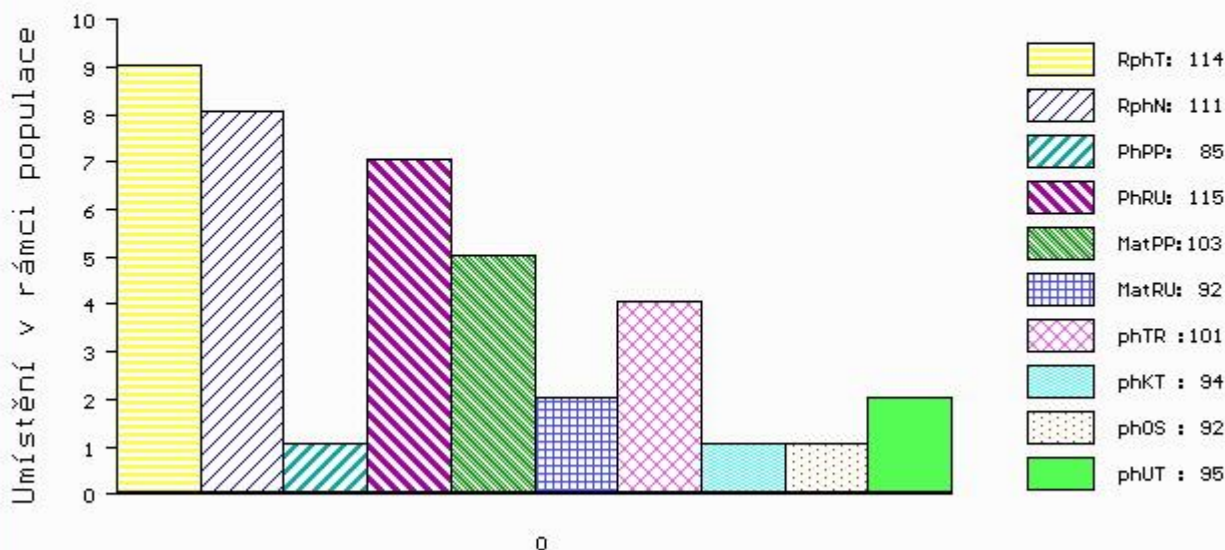

č.kat:17 uš.číslo 000649864 072 CZ

Číslo : 963205 031 CZ COLINS ZE ŽDÁRA P Číslo katalogu 18  
 Dat.nar. : 17.05.2016 Plemeno : S100 Masný simentál  
 Chovatel : Kouba Martin, Žďár  
 Majitel : Kouba Martin, Žďár

OOO 269 597 LEO P 15.026 12937  
 OO 262 530 LEON MB SIMENTAL P 15.026 39419  
 MOO 1502612941 DE HEBA V 15.026 12941

**Otec ZSI 719 HEDETOFT COLUMBUS PP 80185-00136**

OMO 265 868 WLSF CELEBRITY CHIEF P PT260497  
 MO 8018500057 DK HEDETOFT PATRICIA P 80185-00057  
 MMO 2431100041 DK GITTE 24311-00041

OOM 262 435 DFM MARCUS 14M V 580437  
 OM ZSI 534 FGAF ZEGNA 230R P 638986  
 MOM 531755 CA FGAF GRACE 701K 531755

**MA 554104 931 CZ /1 ot ET P 468000554104931**

OMM ZSI 568 LYKKE DIXIE PP 41344-00399  
 MM 437061 931 CZ UGANA Z OSTRÉHO PP 430000437061931  
 MMM 339465 931 CZ SUSANE Z OSTRÉHO ET P 253000339465931

Vl.užit:nar: 36 kg ve 120d: 235 kg ve 210d: 383 kg v 365d: 617 kg / kříž: 141 cm  
 Přírůstek v testu : 1783 g / 107 přírůstek od narození: 1589 g / 107 šourek 37 cm  
 Věk při ZV 399 dní aktuálně k 27.05.17 hmotnost: 632 kg výška v kříži: 141 cm

**PLEMENNÉ HODNOTY**

**LINEARNÍ HODNOCENÍ**

	pp	ru	pp	ru	TR	KT	OS	UT	Hmot	kříž	TR	KT	OS	UT	CE		
BÝK	PE	101	128	ME	114	95	111	112	110	111							
MATKA	PE	88	123	ME	119	107	105	107	106	107	792	148	28	19	19	7	73
Otec	PE	102	116	ME	109	91	99	104	105	103	0	0	0	0	0	0	0

HODNOCEN: TR 9 / /10 KT / / OS / / UT Výsledek:

**ÚROVEŇ PLEMENNÝCH HODNOT**

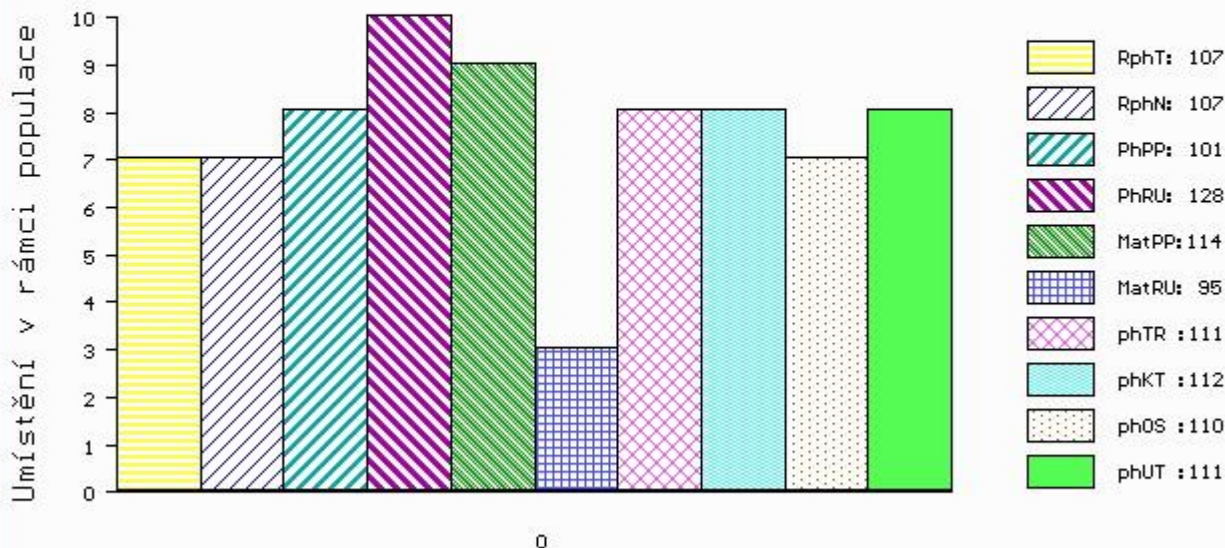

č.kat:18 uš.číslo 000963205 031 CZ

Číslo : 931128 031 CZ CIMBO Z JALOVČÍ P Číslo katalogu 19  
 Dat.nar. : 24.05.2016 Plemeno : S100 Masný simentál  
 Chovatel : Talafous Jaroslav, Krč  
 Majitel : Talafous Jaroslav, Krč

OOO 268 237 ROSAS PROBAT 79150-00139  
 OO ZSI 284 HOLM ULRICK P 36545-00514  
 MOO 3654500359 DK HOLM ROSA 36545-00359

OTEC ZMS 196 ZELÍ Z PODLESÍ P 061000549867042  
 OMO ZSI 345 ALSTRUP VICTORY P 103095-00002  
 MO 129856 942 CZ P 061000129856942  
 MMO 111643 942 CZ P 061000111643942

OOM ZSI 171 JELEC VODŇANSKÝ V 145287117140  
 OM ZSI 269 LUKKY VODŇANSKÝ P 145031021384  
 MOM 10541 617 CZ P 145617010541

MA 421576 931 CZ /2 ot P 414000421576931  
 OMM ZSI 106 HELD P 14.008 67735  
 MM 102799 942 CZ P 061000102799942  
 MMM 100900 407 CZ KAČKA Z PODLESÍ P 061000100900407

Vl.užit:nar: 36 kg ve 120d: 204 kg ve 210d: 301 kg v 365d: 496 kg / kříž: 133 cm  
 Přírůstek v testu : 1266 g / 83 přírůstek od narození: 1261 g / 80 šourek 36 cm  
 Věk při ZV 392 dní aktuálně k 27.05.17 hmotnost: 500 kg výška v kříži: 133 cm

PLEMENNÉ HODNOTY						LINEARNÍ HODNOCENÍ											
	pp	ru	pp	ru	TR	KT	OS	UT	Hmot	kříž	TR	KT	OS	UT	CE		
BÝK	PE	97	101	ME	95	112	104	112	114	111							
MATKA	PE	98	100	ME	87	107	100	105	107	105	626	145	20	18	17	6	61
OTEC	PE	96	102	ME	102	118	107	113	114	111	673	136	23	22	21	7	73

HODNOCEN: TR 5 / / 6 KT / / OS / / UT Výsledek:

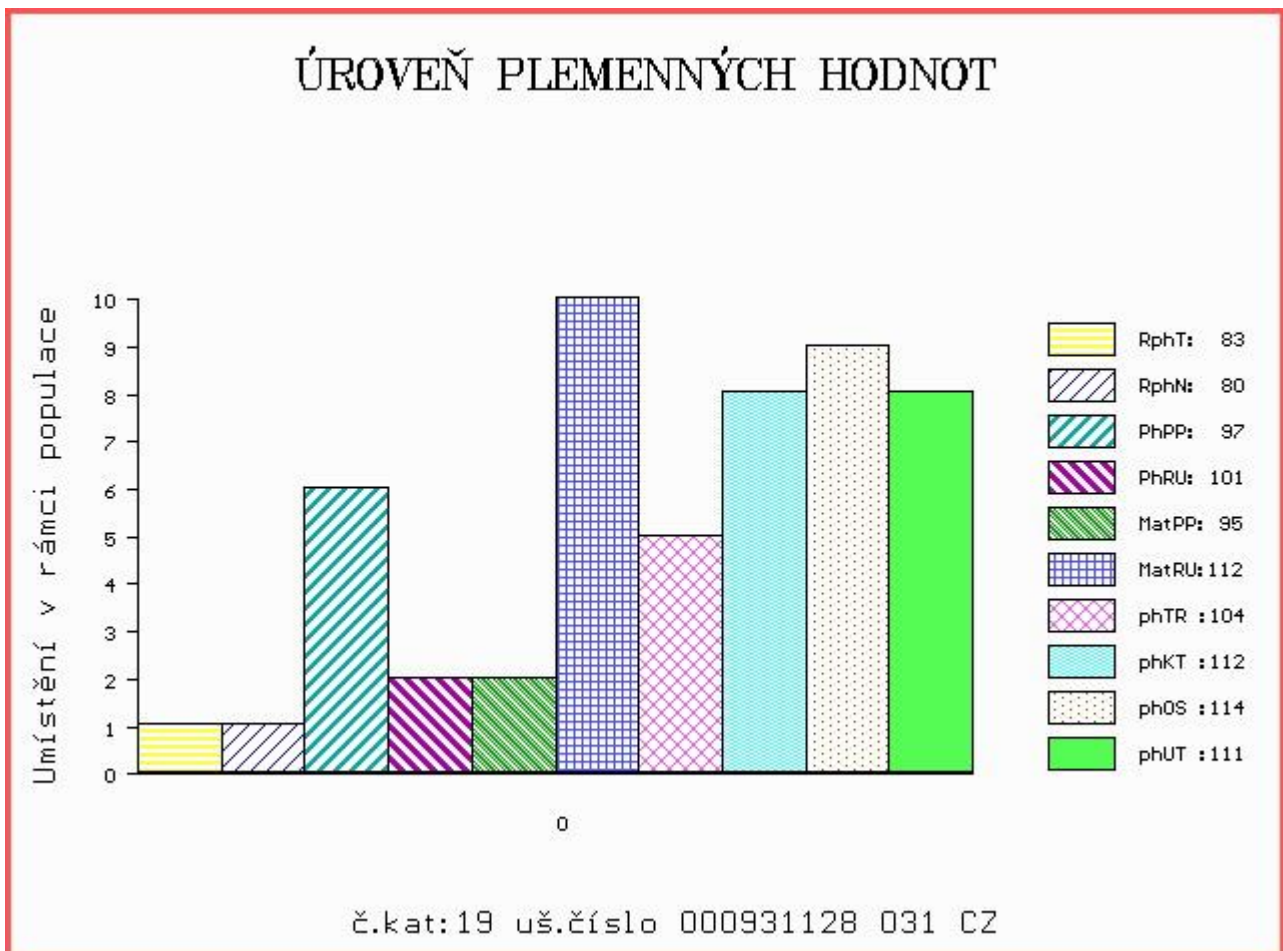

Číslo : 976256 031 CZ CVIK Z JALOVČÍ P Číslo katalogu 20  
 Dat.nar. : 24.05.2016 Plemeno : S100 Masný simentál  
 Chovatel : Talafous Jaroslav, Krč  
 Majitel : Talafous Jaroslav, Krč

OOO 268 237 ROSAS PROBAT 79150-00139  
 OO ZSI 284 HOLM ULRICK P 36545-00514  
 MOO 3654500359 DK HOLM ROSA 36545-00359

OTEC ZMS 196 ZELÍ Z PODLESÍ P 061000549867042  
 OMO ZSI 345 ALSTRUP VICTORY P 103095-00002  
 MO 129856 942 CZ P 061000129856942  
 MMO 111643 942 CZ P 061000111643942

OOM ZSI 171 JELEC VODŇANSKÝ V 145287117140  
 OM ZSI 269 LUKKY VODŇANSKÝ P 145031021384  
 MOM 10541 617 CZ P 145617010541

MA 421576 931 CZ /2 ot P 414000421576931  
 OMM ZSI 106 HELD P 14.008 67735  
 MM 102799 942 CZ P 061000102799942  
 MMM 100900 407 CZ KAČKA Z PODLESÍ P 061000100900407

Vl.užit:nar: 35 kg ve 120d: 199 kg ve 210d: 306 kg v 365d: 526 kg / kříž: 133 cm  
 Přírůstek v testu : 1525 g / 88 přírůstek od narození: 1345 g / 84 šourek 36 cm  
 Věk při ZV 392 dní aktuálně k 27.05.17 hmotnost: 530 kg výška v kříži: 133 cm

PLEMENNÉ HODNOTY						LINEARNÍ HODNOCENÍ											
	pp	ru	pp	ru	TR	KT	OS	UT	Hmot	kříž	TR	KT	OS	UT	CE		
BÝK	PE	102	106	ME	94	110	103	114	118	113							
MATKA	PE	98	100	ME	87	107	100	105	107	105	626	145	20	18	17	6	61
OTEC	PE	96	102	ME	102	118	107	113	114	111	673	136	23	22	21	7	73

HODNOCEN: TR 5 / / 7 KT / / OS / / UT Výsledek:

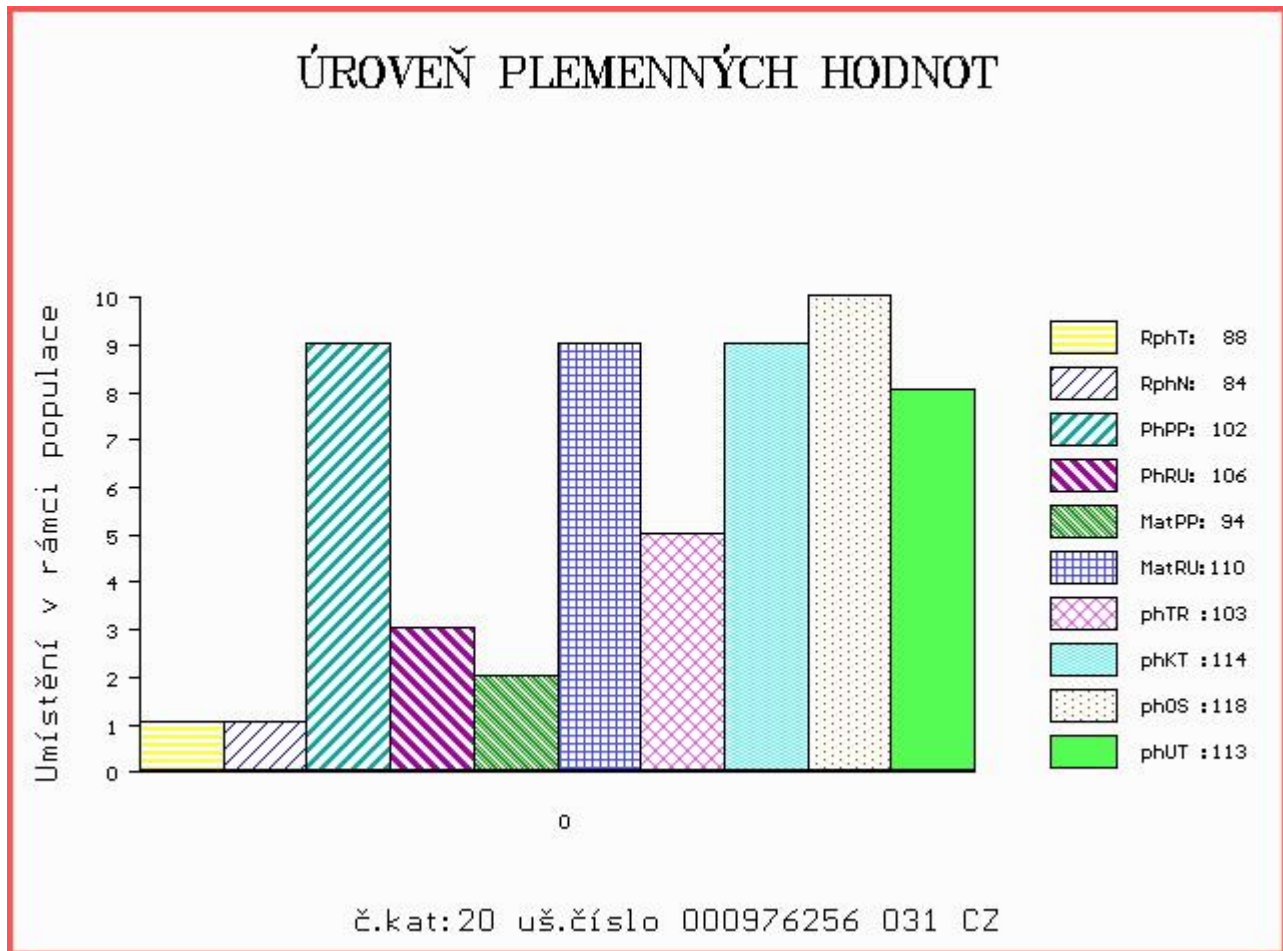



Číslo : 976258 031 CZ CID Z JALOVČÍ V Číslo katalogu 21  
 Dat.nar. : 28.05.2016 Plemeno : S100 Masný simentál  
 Chovatel : Talafous Jaroslav, Krč  
 Majitel : Talafous Jaroslav, Krč

OOO 268 237 ROSAS PROBAT 79150-00139  
 OO ZSI 284 HOLM ULRICK P 36545-00514  
 MOO 3654500359 DK HOLM ROSA 36545-00359

Otec ZMS 196 ZELÍ Z PODLESÍ P 061000549867042  
 OMO ZSI 345 ALSTRUP VICTORY P 103095-00002  
 MO 129856 942 CZ P 061000129856942  
 MMO 111643 942 CZ P 061000111643942

OOM 269 766 ANCHOR "T" LEGEND 7H R 415161  
 OM ZSI 401 IROC ROCKET 57K V 533920  
 MOM 400977 CA FGAF PRINCESS DUKE 552H P 400977

MA 453733 931 CZ /2 ot R 414000453733931  
 OMM ZSI 380 VINGEGAARD ANTONIUS P 41524-01078  
 MM 136686 942 CZ P 061000136686942  
 MMM 117538 942 CZ P 061000117538942

Vl.užit:nar: 43 kg ve 120d: 224 kg ve 210d: 330 kg v 365d: 601 kg / kříž: 136 cm  
 Přírustek v testu : 1900 g / 101 přírustek od narození: 1527 g / 97 šourek 38 cm  
 Věk při ZV 388 dní aktuálně k 27.05.17 hmotnost: 599 kg výška v kříži: 136 cm

PLEMENNÉ HODNOTY						LINEARNÍ HODNOCENÍ											
	pp	ru	pp	ru	TR	KT	OS	UT	Hmot	kříž	TR	KT	OS	UT	CE		
BÝK	PE	97	108	ME	105	105	102	108	109	107							
MATKA	PE	98	109	ME	106	98	102	106	106	107	796	148	26	20	20	7	73
Otec	PE	96	102	ME	102	118	107	113	114	111	673	136	23	22	21	7	73

HODNOCEN: TR 6 / /10 KT / / OS / / UT Výsledek:

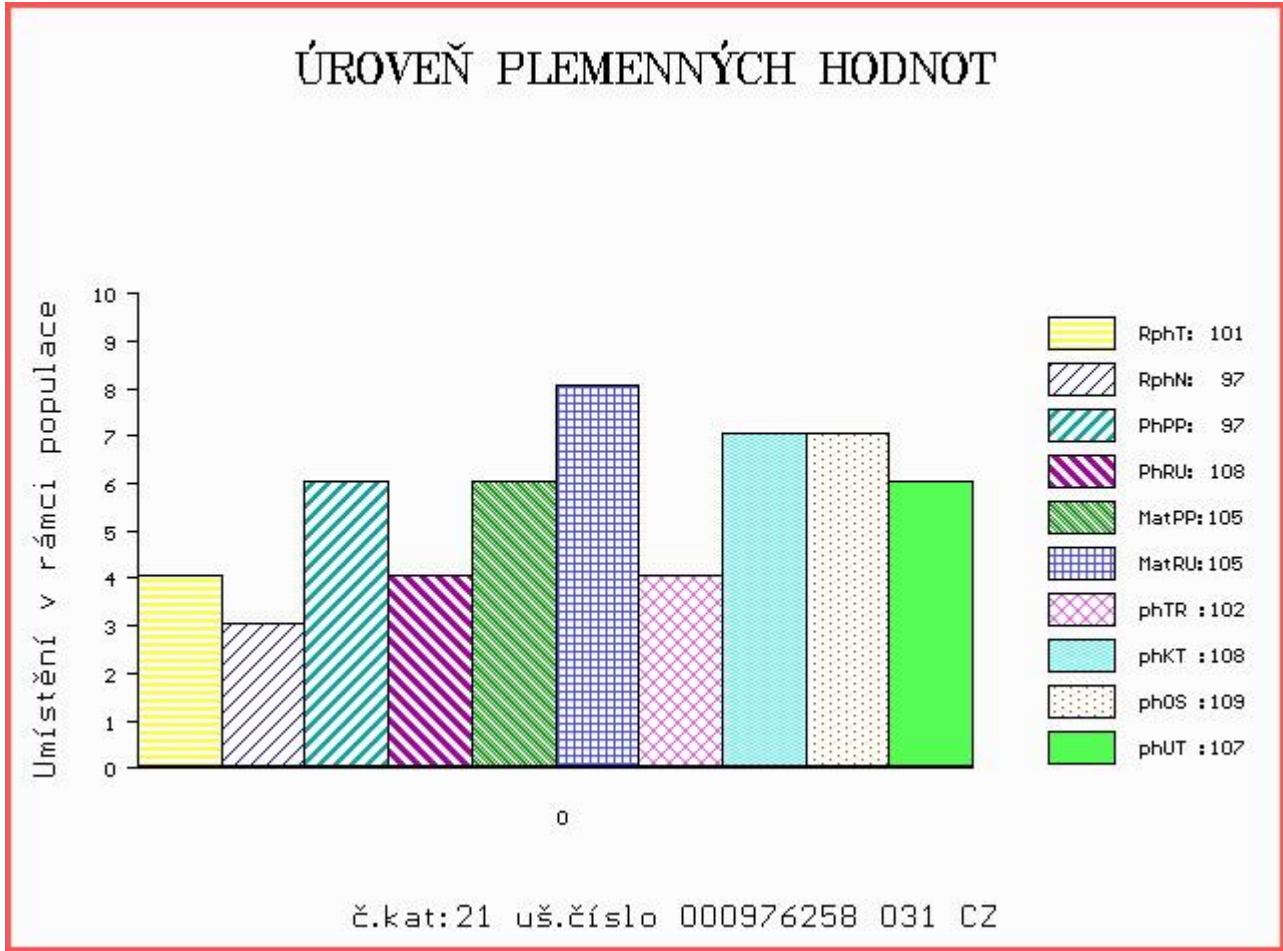

Číslo : 977791 031 CZ CREM Z DRÁŠINA P Číslo katalogu 22  
 Dat.nar. : 06.06.2016 Plemeno : S100 Masný simentál  
 Chovatel : Vachtfeitl Miloš, Zábrdí  
 Majitel : Vachtfeitl Miloš, Zábrdí

OOO ZSI 287 SKOVLY UN POCO P 83204-00131  
 OO ZSI 584 ROCCO Z PODLESÍ P 061000522755042  
 MOO 102813 942 CZ NANCY Z PODLESÍ P 061000102813942

OTEC ZSI 857 TICCO Z CUNKOVA P 430000743885031  
 OMO ZSI 390 LYKKE ATLANTIS P 41344-00347  
 MO 339406 931 CZ RENATA Z OSTRÉHO R 253000339406931  
 MMO 120692 304 CZ INKA ŠUMAVSKÁ R 158304120692

OOM ZSI 458 SNEUMGAARD BOYSTAR V 80164-00171  
 OM ZSI 621 ROBERT POLFIN P 339000545512072  
 MOM 99846 972 CZ MIKINA POLFIN P 339000099846972

MA 394539 931 CZ /3 ot UMMA P 413000394539931  
 OMM ZSI 217 VINGEGAARD TRINIDAD P 41524-00949  
 MM 198110 931 CZ NEPTUNE Z OSTRÉHO P 253000198110931  
 MMM 473 931 CZ LINDA Z OSTRÉHO P 253000000473931

Vl.užit:nar: 51 kg ve 120d: 243 kg ve 210d: 348 kg v 365d: 624 kg / kříž: 141 cm  
 Přírůstek v testu : 1883 g / 113 přírůstek od narození: 1563 g / 111 šourek 38 cm  
 Věk při ZV 379 dní aktuálně k 27.05.17 hmotnost: 606 kg výška v kříži: 141 cm

PLEMENNÉ HODNOTY										LINEARNÍ HODNOCENÍ							
	pp	ru	pp	ru	TR	KT	OS	UT		Hmot	kříž	TR	KT	OS	UT	CE	
BÝK	PE	90	120	ME	107	88	107	101	98	102							
MATKA	PE	106	107	ME	104	94	102	105	104	106	628	142	22	21	18	7	68
OTEC	PE	97	121	ME	95	87	104	105	103	105	766	143	24	19	18	7	68

HODNOCEN: TR 9 / /10 KT / / OS / / UT Výsledek:

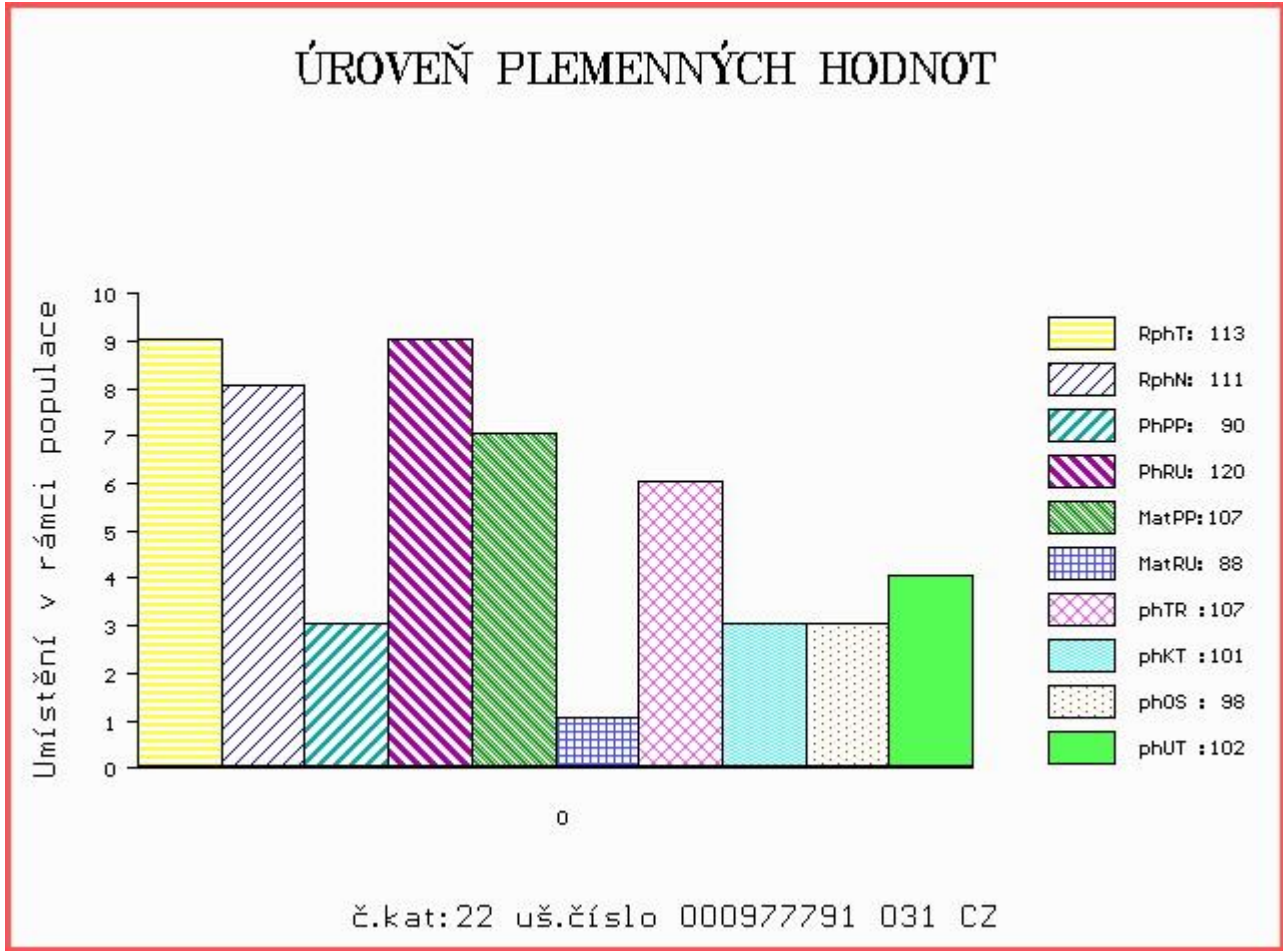

Číslo : **948467 031 CZ CASTOR VOLARSKÝ P** Číslo katalogu 23  
 Dat.nar. : 10.06.2016 Plemeno : S100 Masný simentál  
 Chovatel : Káňa Petr, Mlynářovice  
 Majitel : Káňa Petr, Mlynářovice

OOO 290 098 GS MAX 227 007 562  
 OO ZSI 400 HEDETOFT UNITED P 80185-00096  
 MOO 8018500057 DK HEDETOFT PATRICIA P 80185-00057

**Otec ZSI 816 HOENESS PP 12.601 05246**  
 OMO ZSI 036 HILLMANN P 76.000 28589  
 MO 1260065958 DE ALMA P 12.600 65958  
 MMO 1260027978 DE ALMUT P 12.600 27978

OOM 263 781 SOGÁRD RONNI PP 20030-00942  
 OM ZSI 490 ROLFSTEDGÁRD CLAUS P 60382-00691  
 MOM 6038200668 DK ROLFSTEDGÁRD VINNIE P 60382-00668

**MA 261211 932 CZ /3 ot P 158000261211932**  
 OMM ZSI 155 OSTERVANG RINGO ET P 86152-00152  
 MM 46540 932 CZ R 158000046540932  
 MMM 51318 446 CZ SPRINGCREEK SONYA 103C /MBJ G280230

Vl.užit:nar: 42 kg ve 120d: 241 kg ve 210d: 323 kg v 365d: 539 kg / kříž: 137 cm  
 Přírůstek v testu : 1608 g / 104 přírůstek od narození: 1362 g / 101 šourek 38 cm  
 Věk při ZV 375 dní aktuálně k 27.05.17 hmotnost: 520 kg výška v kříži: 137 cm

PLEMENNÉ HODNOTY										LINEARNÍ HODNOCENÍ						
	pp	ru	pp	ru	TR	KT	OS	UT		Hmot	kříž	TR	KT	OS	UT	CE
BÝK	PE	90	116	ME	108	93	101	101	102	102						
MATKA	PE	93	102	ME	105	100	96	96	97	97	884	152	28	23	19	7 77
Otec	PE	83	133	ME	111	86	108	118	121	121	0	0	0	0	0	0

HODNOCEN: TR 7 / / 8 KT / / OS / / UT Výsledek:

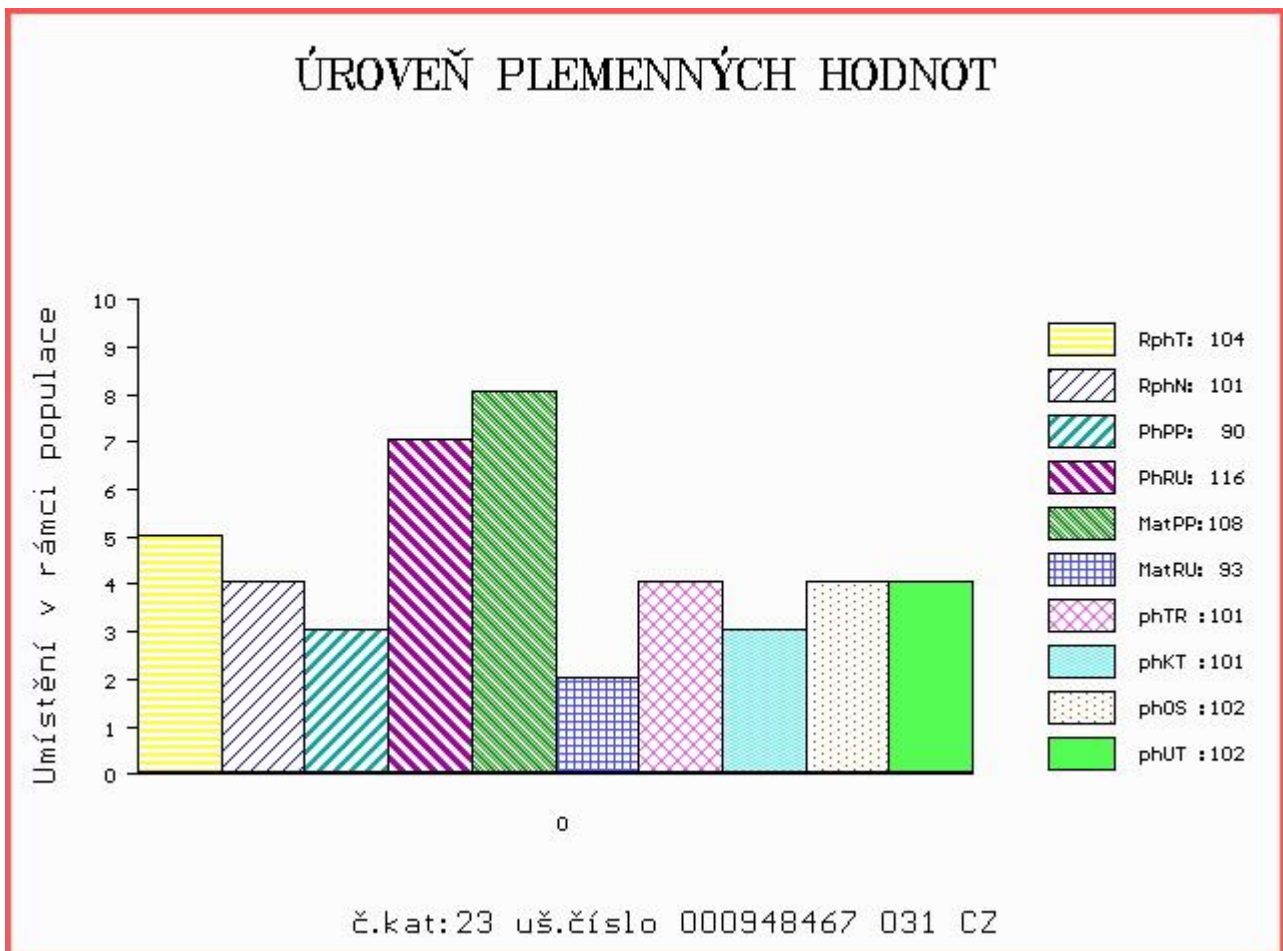



Číslo : 928991 031 CZ COSTA Z CHUCHELCE P Číslo katalogu 24  
 Dat.nar. : 04.04.2016 Plemeno : T100 Charolais  
 Chovatel : Taušek Ivan, Velký Chuchelec  
 Majitel : Taušek Ivan + OPB Cunkov s.r.o.

OOO 268 801 SAKATA SC P 6770172474  
 OO ZCH 945 UNO SC P 4240830479  
 MOO 2100051317 FR RUSTINE 2100051317

OTEC ZIT 523 EXOTIC SC P 7121849142  
 OMO ZCH 704 NATUR 3697010336  
 MO 7121434650 FR VARSOVIE 7121434650  
 MMO 7121319464 FR POLOGNE 7121319464

OOM ZCH 387 HARRISON RJ 2292103631  
 OM ZTI 442 SNOOPY 5232801219  
 MOM 5294075519 FR JOSEPHA 5294075519

MA 110308645 FR /4 ot EVASION 0110308645  
 OMM ZTI 098 LORSINI 8995106122  
 MM 102320845 FR TUNIQUE 0102320845  
 MMM 199359849 FR ROUSSETTE 0199359849

Vl.užit:nar: 42 kg ve 120d: 197 kg ve 210d: 298 kg v 365d: 541 kg / kříž: 133 cm  
 Přírůstek v testu : 1733 g / 95 přírůstek od narození: 1371 g / 90 šourek 37 cm  
 Věk při ZV 442 dní aktuálně k 27.05.17 hmotnost: 615 kg výška v kříži: 136 cm

PLEMENNÉ HODNOTY										LINEARNÍ HODNOCENÍ							
	pp	ru	pp	ru	TR	KT	OS	UT		Hmot	kříž	TR	KT	OS	UT	CE	
BÝK	PE	90	110	ME	90	101	90	103	107	101							
MATKA	PE	89	110	ME	76	108	99	103	102	102	850	148	26	22	21	7	76
OTEC	PE	90	109	ME	104	93	96	109	114	106	0	0	0	0	0	0	0

HODNOCEN: TR 6 / / 8 KT / / OS / / UT Výsledek:

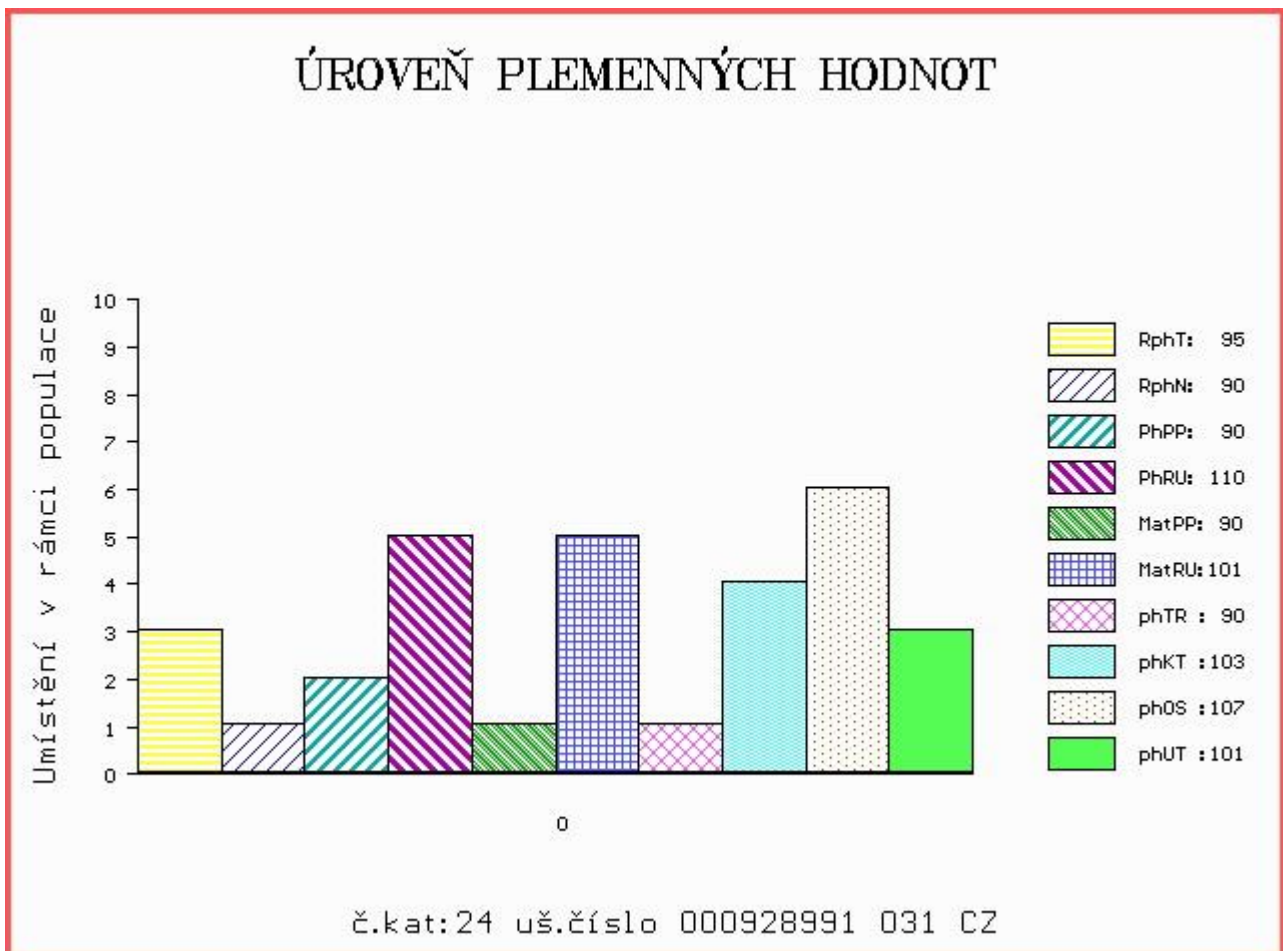

Číslo : **928993 031 CZ COSTNER Z CHUCHELCE** Číslo katalogu 25  
 |Dat.nar. : 06.04.2016 Plemeno : T100 Charolais  
 |Chovatel : Taušek Ivan, Velký Chuchelec  
 |Majitel : Taušek Ivan, Velký Chuchelec

OOO 266 497 COOPER 7187110011  
 OO ZCH 489 LAKANAL 0395121015  
 MOO 384111230 FR VEDETTE 0384111230

**OTEC ZTI 088 RUSS 6334971421**  
 OMO 267 692 HONGROIS 0392104037  
 MO 6327586165 FR LITALIE 6327586165  
 MMO 6392101890 FR ITALIE 6392101890

OOM 268 799 ROOSVELT SC P 8541876919  
 OM ZCH 942 UNICO SC PP 7121333571  
 MOM 7121400365 FR RONDELLE P 7121400365

**MA 110308652 FR /3 ot ECLENTINE P 0110308652**  
 OMM ZCH 809 PINAY 8552394134  
 MM 107315845 FR BAVETTE 0107315845  
 MMM 104324876 FR VALSEUSE 0104324876

Vl.užit:nar: 48 kg ve 120d: 208 kg ve 210d: 323 kg v 365d: 532 kg / kříž: 133 cm  
 |Přírutek v testu : 1733 g / 92 přírutek od narození: 1329 g / 91 šourek 37 cm  
 |Věk při ZV 440 dní aktuálně k 27.05.17 hmotnost: 601 kg výška v kříži: 138 cm

**PLEMENNÉ HODNOTY**

**LINEARNÍ HODNOCENÍ**

	pp	ru	pp	ru	TR	KT	OS	UT	Hmot	kříž	TR	KT	OS	UT	CE		
BÝK	PE	93	110	ME	98	104	111	112	112	113							
MATKA	PE	102	107	ME	106	105	111	120	121	120	850	150	27	22	20	7	76
OTEC	PE	89	110	ME	85	103	101	106	108	107	0	0	0	0	0	0	0

HODNOCEN: TR 7 / / 8 KT / / OS / / UT Výsledek:

**ÚROVEŇ PLEMENNÝCH HODNOT**

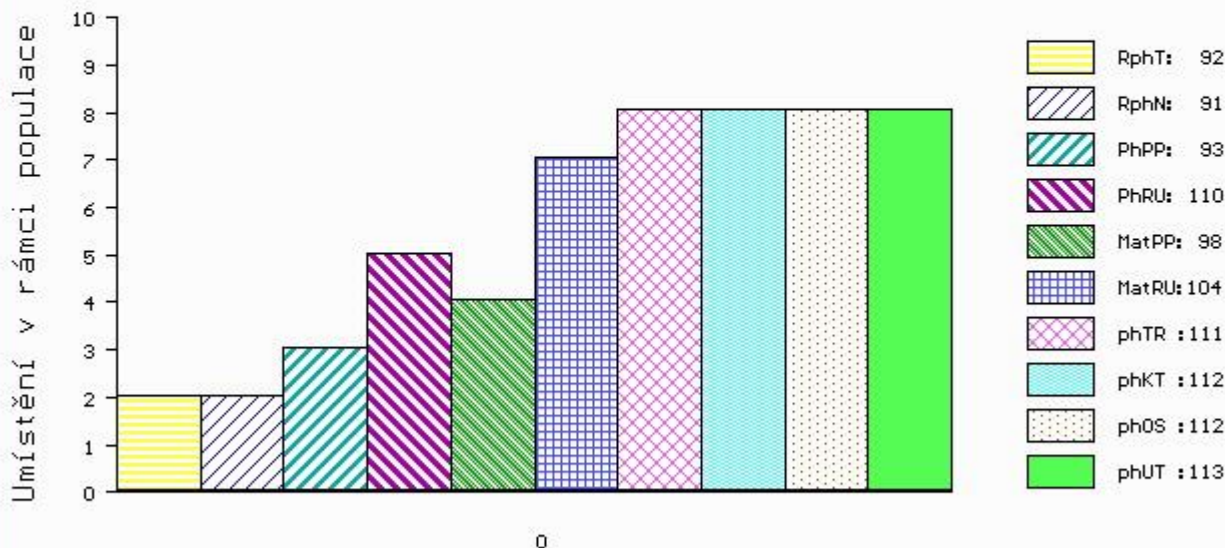

č.kat:25 uš.číslo 000928993 031 CZ

Číslo : 928994 031 CZ CASTOR Z CHUCHELCE V Číslo katalogu 26  
 Dat.nar. : 07.04.2016 Plemeno : T100 Charolais  
 Chovatel : Taušek Ivan, Velký Chuchelec  
 Majitel : Taušek Ivan, Velký Chuchelec

OOO ZCH 386 HARNOIS 7192124090  
 OO 268 799 ROOSVELT SC P 8541876919  
 MOO 8597104805 FR NATTY 8597104805

OTEC ZCH 942 UNICO SC PP 7121333571  
 OMO 267 950 HELSINKI 2392101366  
 MO 7121400365 FR RONDELLE P 7121400365  
 MMO 4297105855 FR MERVEILLE SC P 4297105855

OOM ZCH 240 CASOAR 4587100162  
 OM 272 292 ROBUSTIN 0700511069  
 MOM 796009476 FR MACARENA 0796009476

MA 111314257 FR /3 ot FAUNE 0111314257  
 OMM 272 293 SAXOPHONE 0199413988  
 MM 106303559 FR BALLERINE 0106303559  
 MMM 199321016 FR OLIVE 0199321016

Vl.užit:nar: 46 kg ve 120d: 203 kg ve 210d: 310 kg v 365d: 506 kg / kříž: 129 cm  
 Přírustek v testu : 1850 g / 92 přírustek od narození: 1347 g / 89 šourek 37 cm  
 Věk při ZV 439 dní aktuálně k 27.05.17 hmotnost: 605 kg výška v kříži: 132 cm

PLEMENNÉ HODNOTY						LINEARNÍ HODNOCENÍ											
	pp	ru	pp	ru	TR	KT	OS	UT	Hmot	kříž	TR	KT	OS	UT	CE		
BÝK	PE	97	103	ME	112	101	89	103	107	103							
MATKA	PE	97	99	ME	104	107	98	104	105	104	846	144	24	20	19	7	70
OTEC	PE	99	107	ME	119	94	99	107	109	108	0	0	0	0	0	0	0

HODNOCEN: TR 4 / / 7 KT / / OS / / UT Výsledek:

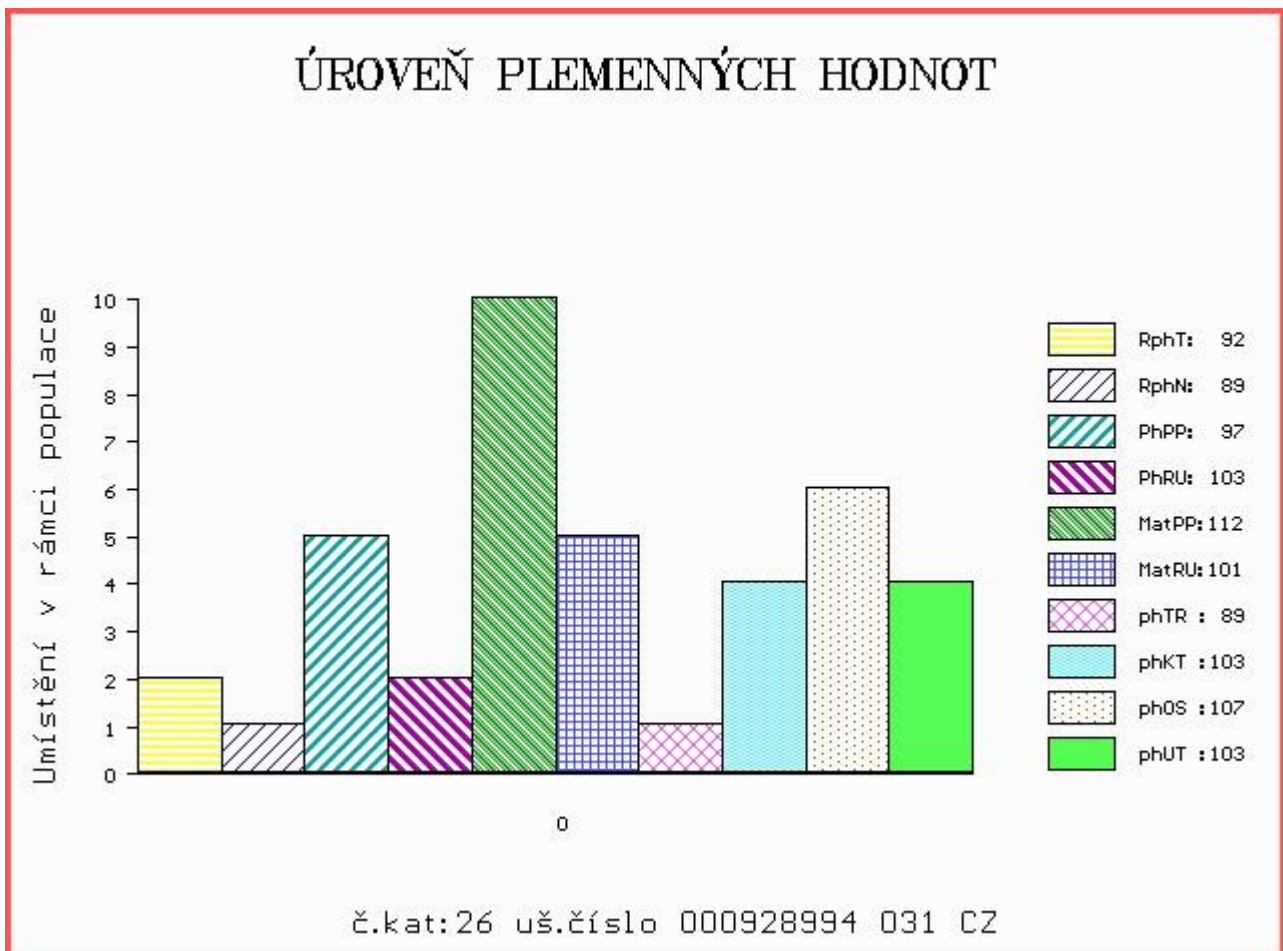

Číslo : 928996 031 CZ CAMILLY Z CHUCHELCE Číslo katalogu 27  
 Dat.nar. : 10.04.2016 Plemeno : T100 Charolais  
 Chovatel : Taušek Ivan, Velký Chuchelec  
 Majitel : Taušek Ivan, Velký Chuchelec

OOO 265 186 VLADIMIR 0384106449  
 OO ZCH 516 MAGENTA 4296105603  
 MOO 4290101471 FR FICTION 4290101471

OTEC ZTI 567 TAMILLY 7957090255  
 OMO ZCH 299 FICUS 7190109735  
 MO 7957090070 FR ORMILLE 7957090070  
 MMO 7996012654 FR MERGUEZ 7996012654

OOM ZCH 945 UNO SC P 4240830479  
 OM ZTI 552 DALLAS SC P 1453289262  
 MOM 1453288589 FR SILAINE 1453288589

MA 434014 931 CZ /2 ot ULTRA Z KOČINA 417000434014931  
 OMM CHP 698 KUSTOD SU 062389104947  
 MM 200059 931 CZ NIKÉ Z KOČINA 148000200059931  
 MMM 138420 201 CZ 148000138420201

Vl.užit:nar: 50 kg ve 120d: 214 kg ve 210d: 326 kg v 365d: 614 kg / kříž: 140 cm  
 Přírůstek v testu : 2083 g / 107 přírůstek od narození: 1578 g / 115 šourek 36 cm  
 Věk při ZV 436 dní aktuálně k 27.05.17 hmotnost: 700 kg výška v kříži: 142 cm

PLEMENNÉ HODNOTY										LINEARNÍ HODNOCENÍ							
	pp	ru	ME	pp	ru	TR	KT	OS	UT	Hmot	kříž	TR	KT	OS	UT	CE	
BÝK	PE	95	126	ME	90	94	109	105	104	105							
MATKA	PE	101	133	ME	84	84	107	100	99	99	780	146	22	22	19	7	70
OTEC	PE	90	119	ME	95	105	112	110	109	111	0	0	0	0	0	0	0

HODNOCEN: TR 9 / /10 KT / / OS / / UT Výsledek:

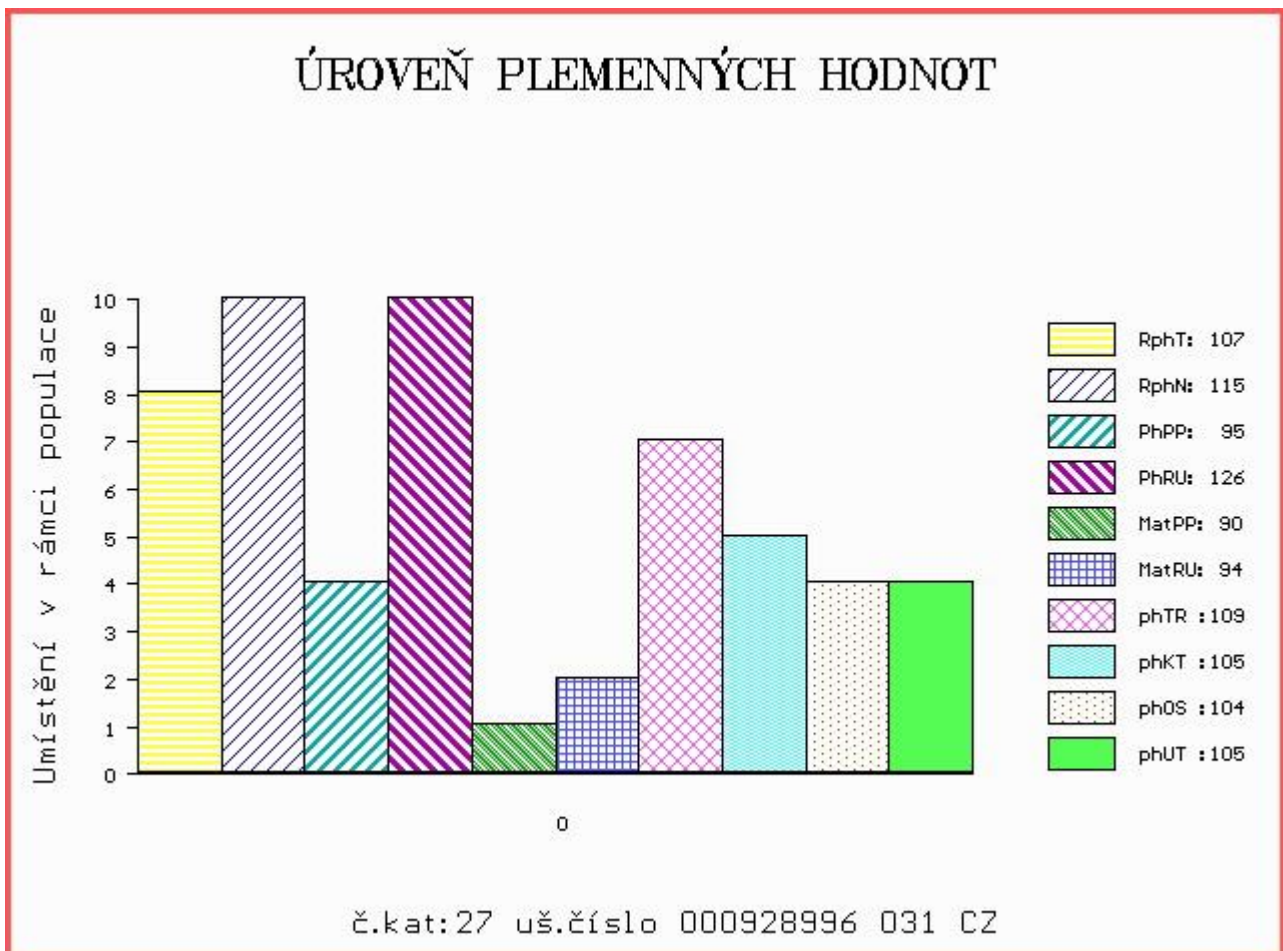

Číslo : **928997 031 CZ CASIUS Z CHUCHELCE** Číslo katalogu 28  
 |Dat.nar. : 10.04.2016 Plemeno : T100 Charolais  
 |Chovatel : Taušek Ivan, Velký Chuchelec  
 |Majitel : Taušek Ivan, Velký Chuchelec

OOO 265 838 EXCLUSIF 8589103317  
 OO ZCH 704 NATUR 3697010336  
 MOO 3694103188 FR LUCILE 3694103188

**OTEC ZIT 350 ATHOS 7121525280**  
 OMO ZTI 098 LORSINI 8995106122  
 MO 7121272214 FR TOPASE 7121272214  
 MMO 7121249758 FR PRECIEUSE 7121249758

OOM 271 934 SOPRANO 5813501026  
 OM ZTI 722 VIRTUOSE 6340904031  
 MOM 6331900915 FR PATRIE 6331900915

**MA 483408 931 CZ /1 ot VESTA Z KOČINA 417000483408931**  
 OMM ZTI 442 SNOOPY 5232801219  
 MM 110308 610 FR ESSOREUSE 0110308610  
 MMM 106303514 FR ARGENTINE 0106303514

Vl.užit:nar: 48 kg ve 120d: 193 kg ve 210d: 307 kg v 365d: 526 kg / kříž: 134 cm  
 Přírůstek v testu : 1875 g / 96 přírůstek od narození: 1386 g / 87 šourek 38 cm  
 Věk při ZV 436 dní aktuálně k 27.05.17 hmotnost: 619 kg výška v kříži: 137 cm

PLEMENNÉ HODNOTY										LINEARNÍ HODNOCENÍ							
	pp	ru	ME	pp	ru	TR	KT	OS	UT	Hmot	kříž	TR	KT	OS	UT	CE	
BÝK	PE	94	88	ME	93	107	102	97	96	97							
MATKA	PE	91	89	ME	98	104	88	81	80	81	768	146	24	20	19	7	70
OTEC	PE	98	88	ME	87	110	99	94	94	94	0	0	0	0	0	0	0

HODNOCEN: TR 7 / / 8 KT / / OS / / UT Výsledek:

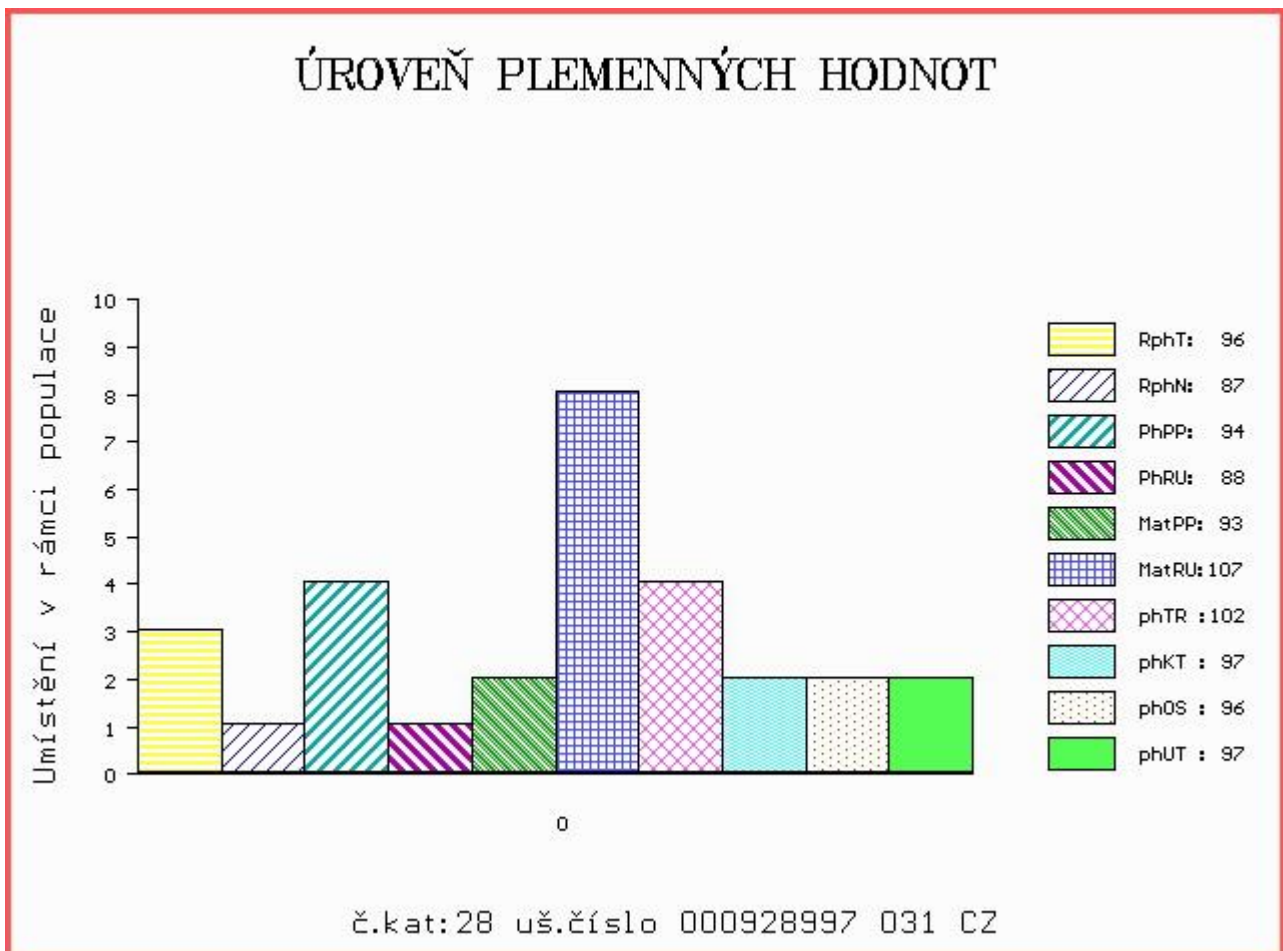



Číslo : 986323 031 CZ CLOS Z CHUCHELCE Číslo katalogu 29  
 Dat.nar. : 12.04.2016 Plemeno : T100 Charolais  
 Chovatel : Taušek Ivan, Velký Chuchelec  
 Majitel : Taušek Ivan, Velký Chuchelec

OOO 268 801 SAKATA SC P 6770172474  
 OO ZCH 945 UNO SC P 4240830479  
 MOO 2100051317 FR RUSTINE 2100051317

OTEC ZIT 523 EXOTIC SC P 7121849142  
 OMO ZCH 704 NATUR 3697010336  
 MO 7121434650 FR VARSOVIE 7121434650  
 MMO 7121319464 FR POLOGNE 7121319464

OOM 000 NAVARRE 7197123085  
 OM 279 157 ARLEQUIN 0312015871  
 MOM 398100584 FR ORPHELINE 0398100584

MA 314141556 FR /2 ot GIROFLEE 0314141556  
 OMM 279 152 TOPDUTOP 7121242414  
 MM 312015826 FR AMELIE 0312015826  
 MMM 310100376 FR RATION 0310100376

Vl.užit:nar: 52 kg ve 120d: 207 kg ve 210d: 312 kg v 365d: 562 kg / kříž: 132 cm  
 Přírůstek v testu : 1850 g / 95 přírůstek od narození: 1415 g / 91 šourek 37 cm  
 Věk při ZV 434 dní aktuálně k 27.05.17 hmotnost: 632 kg výška v kříži: 136 cm

PLEMENNÉ HODNOTY					LINEARNÍ HODNOCENÍ										
	pp	ru	pp	ru	TR	KT	OS	UT	Hmot	kříž	TR	KT	OS	UT	CE
BÝK	PE 88	106	ME 108	93	94	103	106	101							
MATKA	PE 102	91	ME 99	100	95	97	97	96	834	/	147	25	21	20	7 73
OTEC	PE 90	109	ME 104	93	96	109	114	106	0	/	0	0	0	0	0

HODNOCEN: TR 6 / / 9 KT / / OS / / UT Výsledek:

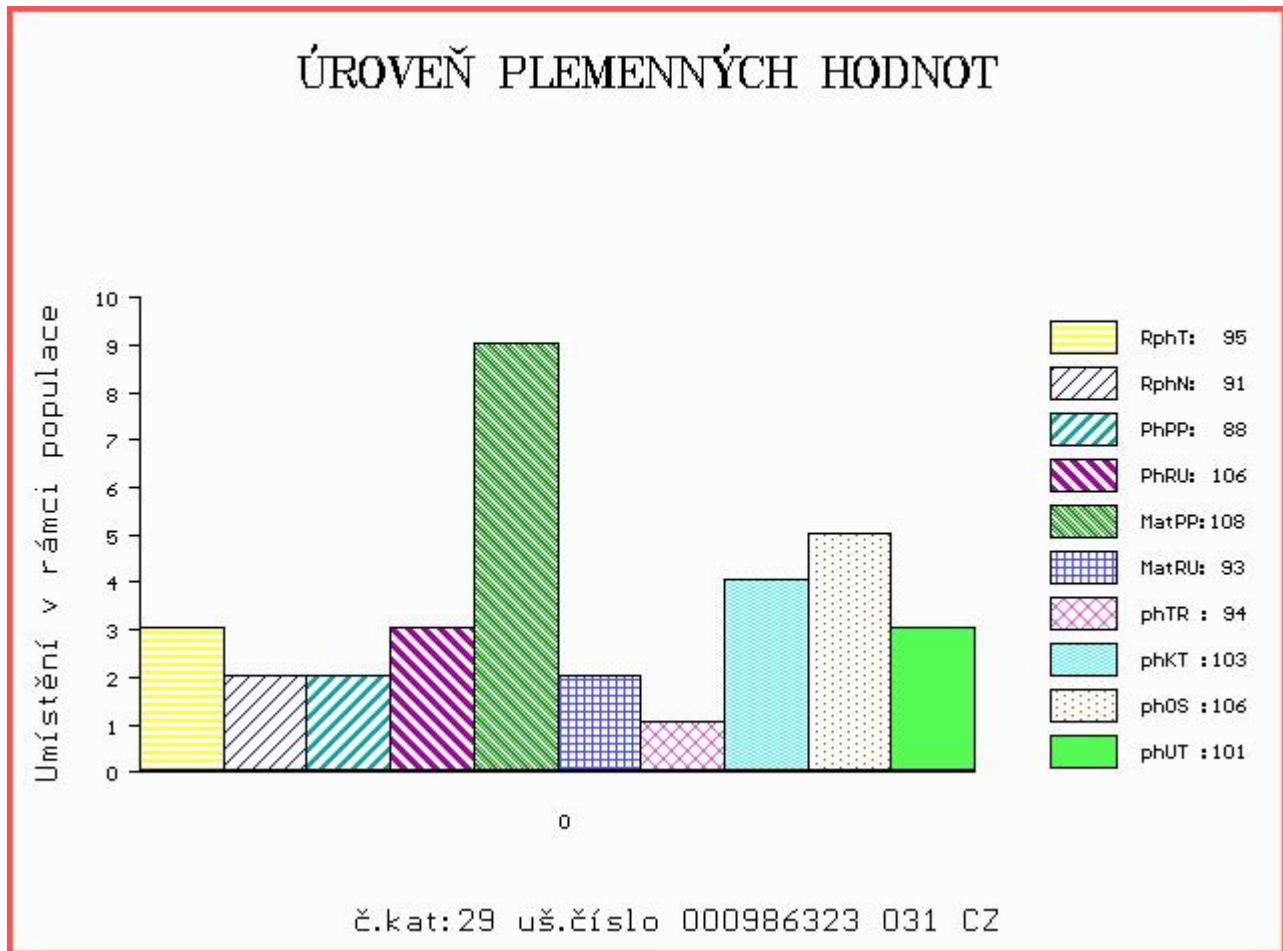

Číslo : 986324 031 CZ CRAUS Z CHUCHELCE Číslo katalogu 30  
 Dat.nar. : 13.04.2016 Plemeno : T100 Charolais  
 Chovatel : Taušek Ivan, Velký Chuchelec  
 Majitel : Taušek Ivan, Velký Chuchelec

OOO 265 838 EXCLUSIF 8589103317  
 OO ZCH 704 NATUR 3697010336  
 MOO 3694103188 FR LUCILE 3694103188

OTEC ZIT 350 ATHOS 7121525280  
 OMO ZTI 098 LORSINI 8995106122  
 MO 7121272214 FR TOPASE 7121272214  
 MMO 7121249758 FR PRECIEUSE 7121249758

OOM 000 RAYON D'OR 7121250578  
 OM 279 150 ARTISTE 7121365052  
 MOM 7121011444 FR SEDUCTION 7121011444

MA 314141603 FR /3 ot GARCONNE 0314141603  
 OMM 279 158 PIGEON 7121059351  
 MM 311644724 FR VOLIERE 0311644724  
 MMM 3105211305 FR SACCADE 0310521305

Vl.užit:nar: 50 kg ve 120d: 210 kg ve 210d: 322 kg v 365d: 513 kg / kříž: 134 cm  
 Přírustek v testu : 1608 g / 87 přírustek od narození: 1293 g / 83 šourek 37 cm  
 Věk při ZV 433 dní aktuálně k 27.05.17 hmotnost: 579 kg výška v kříži: 136 cm

PLEMENNÉ HODNOTY						LINEARNÍ HODNOCENÍ											
	pp	ru	pp	ru	TR	KT	OS	UT	Hmot	kříž	TR	KT	OS	UT	CE		
BÝK	PE	103	94	ME	92	107	105	107	107	107							
MATKA	PE	108	100	ME	98	104	102	110	111	110	818	144	25	24	24	8	81
OTEC	PE	98	88	ME	87	110	99	94	94	94	0	0	0	0	0	0	0

HODNOCEN: TR 6 / / 7 KT / / OS / / UT Výsledek:

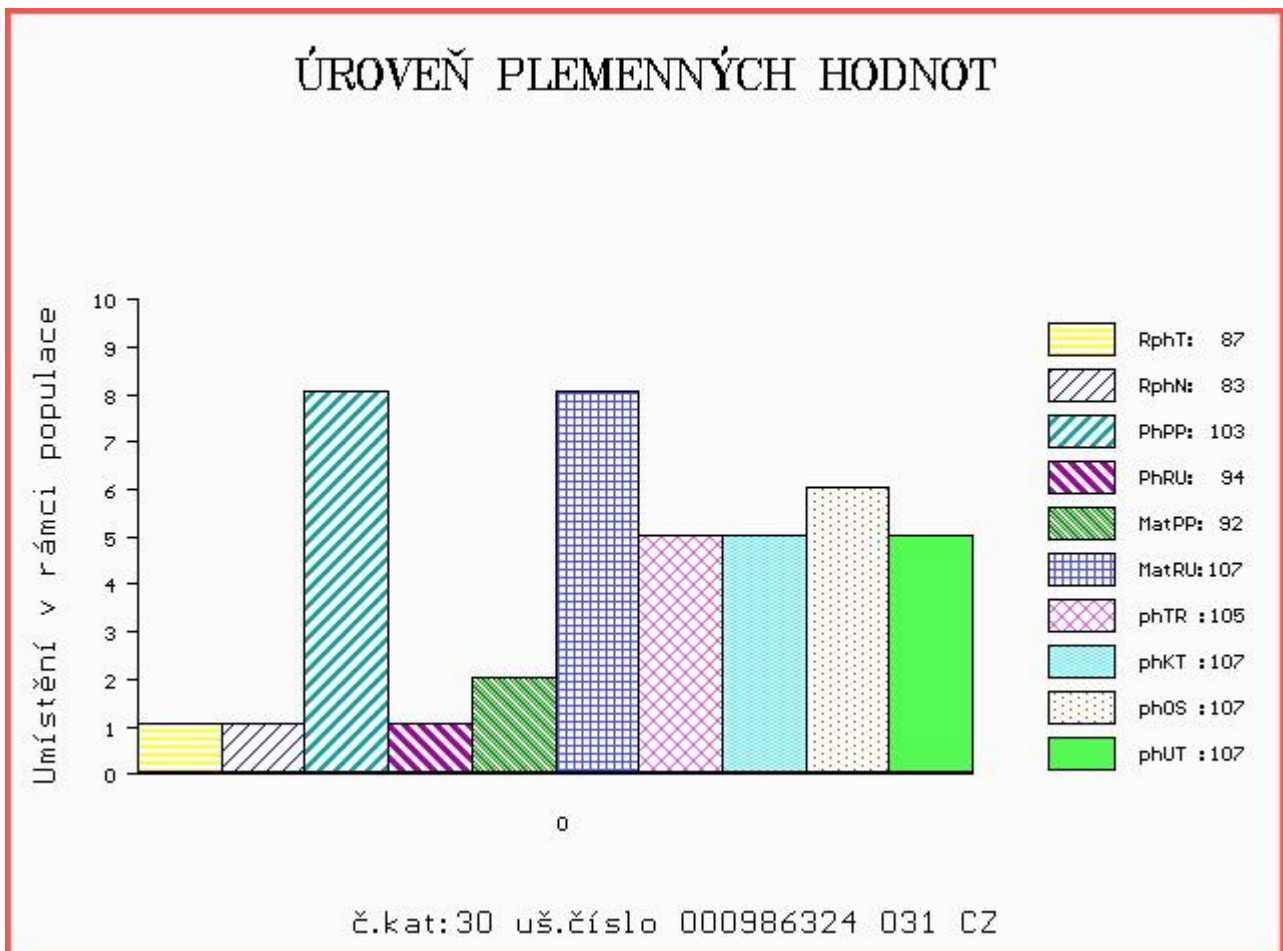



Číslo : 768099 053 CZ CLEO BOVET ET P Číslo katalogu 31  
 Dat.nar. : 16.04.2016 Plemeno : T100 Charolais  
 Chovatel : Bovet a.s.Sloupnice  
 Majitel : Bovet a.s.Sloupnice

OOO 265 304 IGLOO.MIC 0393100604  
 OO 272 290 SYLVANER 1017031840  
 MOO 1094100539 FR JUPE 1094100539

**OTEC ZIT 521 FIRST 7613879841**  
 OMO ZCH 809 PINAY 8552394134  
 MO 7613879072 FR ANETH 7613879072  
 MMO 7613878734 FR URACILE 7613878734

OOM ZTI 451 MAJOR 8996107061  
 OM ZTI 435 BAJOR SC P 7121576467  
 MOM 7121333565 FR UREMIE SC P 7121333565

**MA 241072 953 CZ /1 ot SIMONA BOVET P 069000241072953**  
 OMM ZCH 449 LAUREL 7195122401  
 MM 146606 511 CZ LUNA BOVET 069000146606511  
 MMM 116979 511 CZ INGRID BOVET 069511116979

Vl.užit:nar: 50 kg ve 120d: 290 kg ve 210d: 382 kg v 365d: 676 kg / kříž: 135 cm  
 Přírůstek v testu : 2400 g / 125 přírůstek od narození: 1798 g / 122 šourek 38 cm  
 Věk při ZV 430 dní aktuálně k 27.05.17 hmotnost: 780 kg výška v kříži: 138 cm

PLEMENNÉ HODNOTY										LINEARNÍ HODNOCENÍ							
	pp	ru	pp	ru	TR	KT	OS	UT		Hmot	kříž	TR	KT	OS	UT	CE	
BÝK	PE	91	118	ME	99	98	110	113	115	116							
MATKA	PE	80	113	ME	101	106	104	107	109	109	852	153	27	22	22	8	79
OTEC	PE	103	123	ME	95	90	104	113	116	116	0	0	0	0	0	0	0

HODNOCEN: TR 7 / /10 KT / / OS / / UT Výsledek:

## ÚROVEŇ PLEMENNÝCH HODNOT

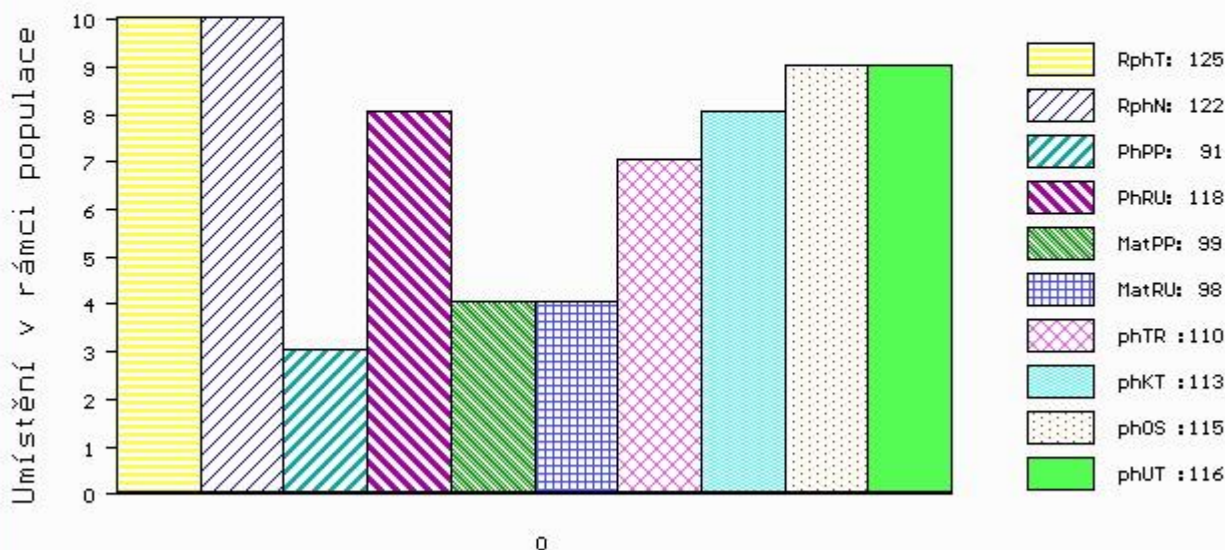

č.kat:31 uš.číslo 000768099 053 CZ

Číslo : 986328 031 CZ CANOE Z CHUCHELCE P Číslo katalogu 32  
 Dat.nar. : 06.05.2016 Plemeno : T100 Charolais  
 Chovatel : Taušek Ivan, Velký Chuchelec  
 Majitel : Taušek Ivan + OPB Cunkov s.r.o.

OOO ZCH 450 LE REBEL 3695100770  
 OO ZTI 085 VIRGIL SC P 4240983344  
 MOO 7121400365 FR RONDELLE P 7121400365

OTEC ZTI 910 FARCEUR P 0111314259  
 OMO ZCH 516 MAGENTA 4296105603  
 MO 108303946 FR CHANCELIER 0108303946  
 MMO 199435907 FR ROSIERE 0199435907

OOM ZCH 220 BLASON 4286100325  
 OM ZCH 388 IMPAIR RR3 1893102983  
 MOM 2178102945 FR OFFICINE 2178102945

MA 200057 931 CZ /8 ot NOE Z KOČINA 148000200057931  
 OMM ZCH 397 HRABĚ 164417005333  
 MM 138417 201 CZ 148000138417201  
 MMM 3002 417 CZ BAMBINA 72 44138

Vl.užit:nar: 42 kg ve 120d: 200 kg ve 210d: 296 kg v 365d: 550 kg / kříž: 130 cm  
 Přírustek v testu : 2000 g / 111 přírustek od narození: 1461 g / 108 šourek 38 cm  
 Věk při ZV 410 dní aktuálně k 27.05.17 hmotnost: 606 kg výška v kříži: 136 cm

**PLEMENNÉ HODNOTY**

**LINEARNÍ HODNOCENÍ**

	pp	ru	pp	ru	TR	KT	OS	UT	Hmot	kříž	TR	KT	OS	UT	CE
BÝK	PE	101	106	ME	106	103	95	96	96	97					
MATKA	PE	96	115	ME	104	105	97	98	98	98	838	144	23	21	20
OTEC	PE	102	106	ME	110	98	107	109	109	111	630	140	25	20	20

HODNOCEN: TR 7 / / 9 KT / / OS / / UT Výsledek:

**ÚROVEŇ PLEMENNÝCH HODNOT**

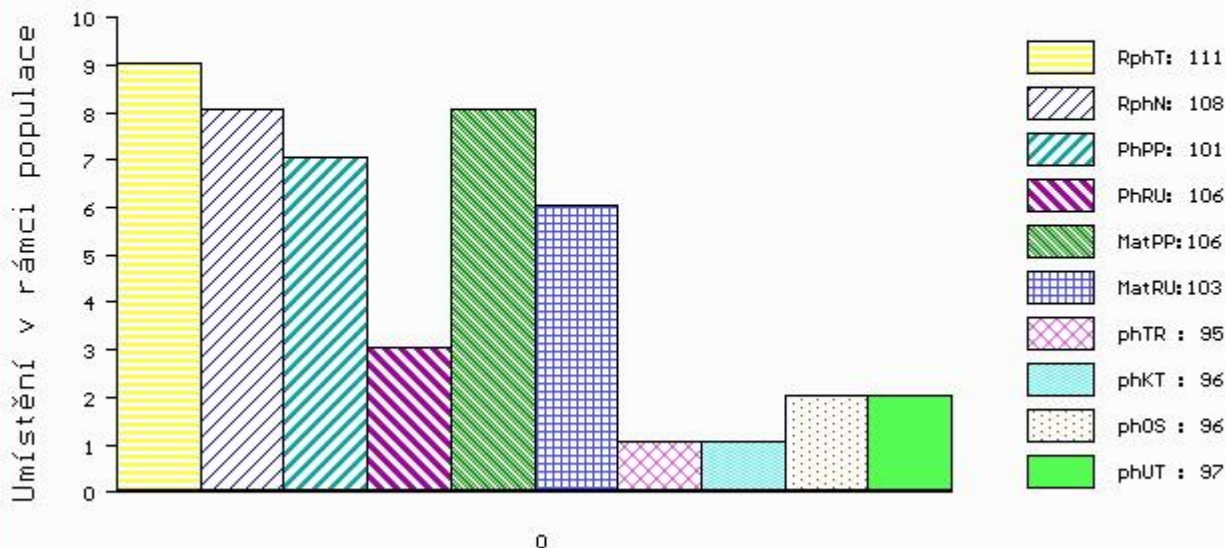

č.kat:32 uš.číslo 000986328 031 CZ

Číslo : 986329 031 CZ CYLINDER Z CUNKOVA Číslo katalogu 33  
 Dat.nar. : 07.05.2016 Plemeno : T100 Charolais  
 Chovatel : Taušek Ivan, Velký Chuchelec  
 Majitel : Taušek Ivan + OPB Cunkov s.r.o.

OOO ZCH 450 LE REBEL 3695100770  
 OO ZTI 085 VIRGIL SC P 4240983344  
 MOO 7121400365 FR RONDELLE P 7121400365

OTEC ZTI 910 FARCEUR P 0111314259  
 OMO ZCH 516 MAGENTA 4296105603  
 MO 108303946 FR CHANCELIER 0108303946  
 MMO 199435907 FR ROSIERE 0199435907

OOM 270 821 RELIEF 5815700624  
 OM 279 151 VICEROI 1822554720  
 MOM 1816241020 FR RHODES 1816241020

MA 314141598 FR /3 ot GRAVURE 0314141598  
 OMM ZCH 388 IMPAIR RR3 1893102983  
 MM 311072744 FR THEQUE 0311072744  
 MMM 310099266 FR PANAMA 0310099266

Vl.užit:nar: 45 kg ve 120d: 198 kg ve 210d: 296 kg v 365d: 475 kg / kříž: 132 cm  
 Přírůstek v testu : 1583 g / 97 přírůstek od narození: 1249 g / 95 šourek 36 cm  
 Věk při ZV 409 dní aktuálně k 27.05.17 hmotnost: 526 kg výška v kříži: 134 cm

PLEMENNÉ HODNOTY										LINEARNÍ HODNOCENÍ							
	pp	ru	pp	ru	TR	KT	OS	UT		Hmot	kříž	TR	KT	OS	UT	CE	
BÝK	PE	100	102	ME	104	102	94	96	97	98							
MATKA	PE	97	98	ME	98	106	96	98	98	98	708	144	19	18	19	6	62
OTEC	PE	102	106	ME	110	98	107	109	109	111	630	140	25	20	20	7	72

HODNOCEN: TR 6 / / 5 KT / / OS / / UT Výsledek:

## ÚROVEŇ PLEMENNÝCH HODNOT

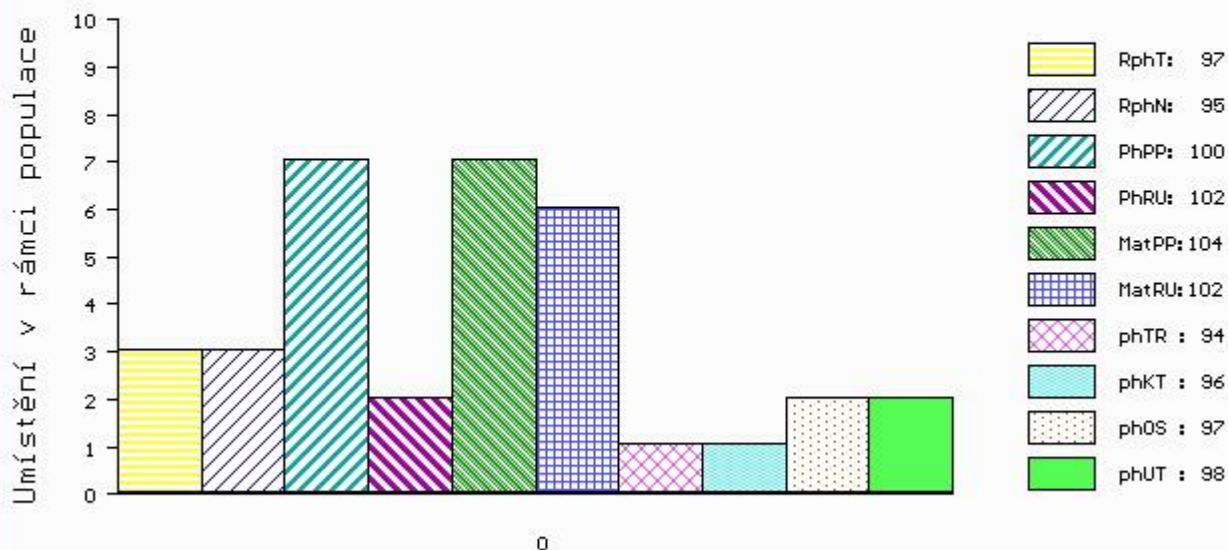

č.kat:33 uš.číslo 000986329 031 CZ

Číslo : 986331 031 CZ CEDR Z CHUCHELCE V Číslo katalogu 34  
 Dat.nar. : 08.05.2016 Plemeno : T100 Charolais  
 Chovatel : Taušek Ivan, Velký Chuchelec  
 Majitel : Taušek Ivan + OPB Cunkov s.r.o.

OOO ZCH 450 LE REBEL 3695100770  
 OO ZTI 085 VIRGIL SC P 4240983344  
 MOO 7121400365 FR RONDELLE P 7121400365

**Otec ZTI 910 FARCEUR P 0111314259**  
 OMO ZCH 516 MAGENTA 4296105603  
 MO 108303946 FR CHANCELIER 0108303946  
 MMO 199435907 FR ROSIERE 0199435907

OOM 000 CAMEL 7121327028  
 OM 279 148 EDEN 0313389163  
 MOM 311835678 FR AKAPELA 0311835678

**MA 314452459 FR /1 ot HONGROISE 0314452459**  
 OMM 279 149 USTANG 7121233576  
 MM 312617684 FR CHALOUPE 0312617684  
 MMM 310099362 FR PERSANNE 0310099362

Vl.užit:nar: 42 kg ve 120d: 200 kg ve 210d: 303 kg v 365d: 538 kg / kříž: 133 cm  
 Přírůstek v testu : 2000 g / 105 přírůstek od narození: 1427 g / 103 šourek 37 cm  
 Věk při ZV 408 dní aktuálně k 27.05.17 hmotnost: 590 kg výška v kříži: 137 cm

**PLEMENNÉ HODNOTY**

**LINEARNÍ HODNOCENÍ**

	pp	ru	pp	ru	TR	KT	OS	UT	Hmot	kříž	TR	KT	OS	UT	CE		
BÝK	PE	104	102	ME	103	100	96	94	94	95							
MATKA	PE	101	93	ME	99	103	93	91	91	91	806	147	25	22	20	8	75
Otec	PE	102	106	ME	110	98	107	109	109	111	630	140	25	20	20	7	72

HODNOCEN: TR 8 / / 8 KT / / OS / / UT Výsledek:

**ÚROVEŇ PLEMENNÝCH HODNOT**

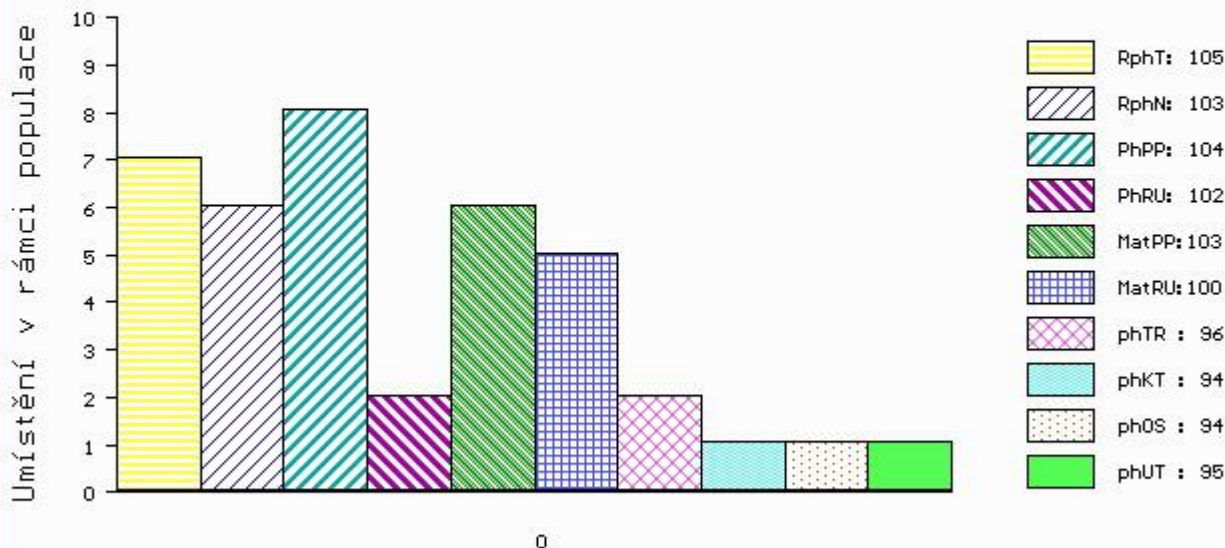

č.kat:34 uš.číslo 000986331 031 CZ



Číslo : 965858 031 CZ CESAR Z CUNKOVA Číslo katalogu 35  
 Dat.nar. : 24.05.2016 Plemeno : T100 Charolais  
 Chovatel : Farma Kozák, s.r.o.  
 Majitel : Farma Kozák, s.r.o.

OOO ZCH 388 IMPAIR RR3 1893102983  
 OO ZCH 809 PINAY 8552394134  
 MOO 8596100049 FR MARY 8596100049

OTEC ZIT 335 AZELIER 8543362803  
 OMO 268 188 EUROPEEN 8589101212  
 MO 8592104555 FR INTRUSE 8592104555  
 MMO 8589101209 FR ECLUSE 8589101209

OOM ZCH 217 AGRONOME 8585104015  
 OM ZTI 098 LORSINI 8995106122  
 MOM 8993102089 FR INSTANCE 8993102089

MA 437072 931 CZ /3 ot UVA Z OSTRÉHO 455000437072931  
 OMM ZTI 035 NERO Z CUNKOVA ET 253000199542031  
 MM 297085 931 CZ PERRY Z OSTRÉHO 253000297085931  
 MMM 3033 417 CZ HEDA 148000003033417

Vl.užit:nar: 37 kg ve 120d: 219 kg ve 210d: 295 kg v 365d: 535 kg / kříž: 132 cm  
 Přírustek v testu : 1733 g / 95 přírustek od narození: 1367 g / 98 šourek 37 cm  
 Věk při ZV 392 dní aktuálně k 27.05.17 hmotnost: 540 kg výška v kříži: 132 cm

PLEMENNÉ HODNOTY										LINEARNÍ HODNOCENÍ							
	pp	ru	pp	ru	TR	KT	OS	UT	Hmot	kříž	TR	KT	OS	UT	CE		
BÝK	PE	109	115	ME	98	100	88	98	100	97							
MATKA	PE	105	114	ME	96	102	85	89	92	89	682	142	17	20	18	6	61
OTEC	PE	103	120	ME	104	99	114	123	122	123	0	0	0	0	0	0	0

HODNOCEN: TR 6 / / 8 KT / / OS / / UT Výsledek:

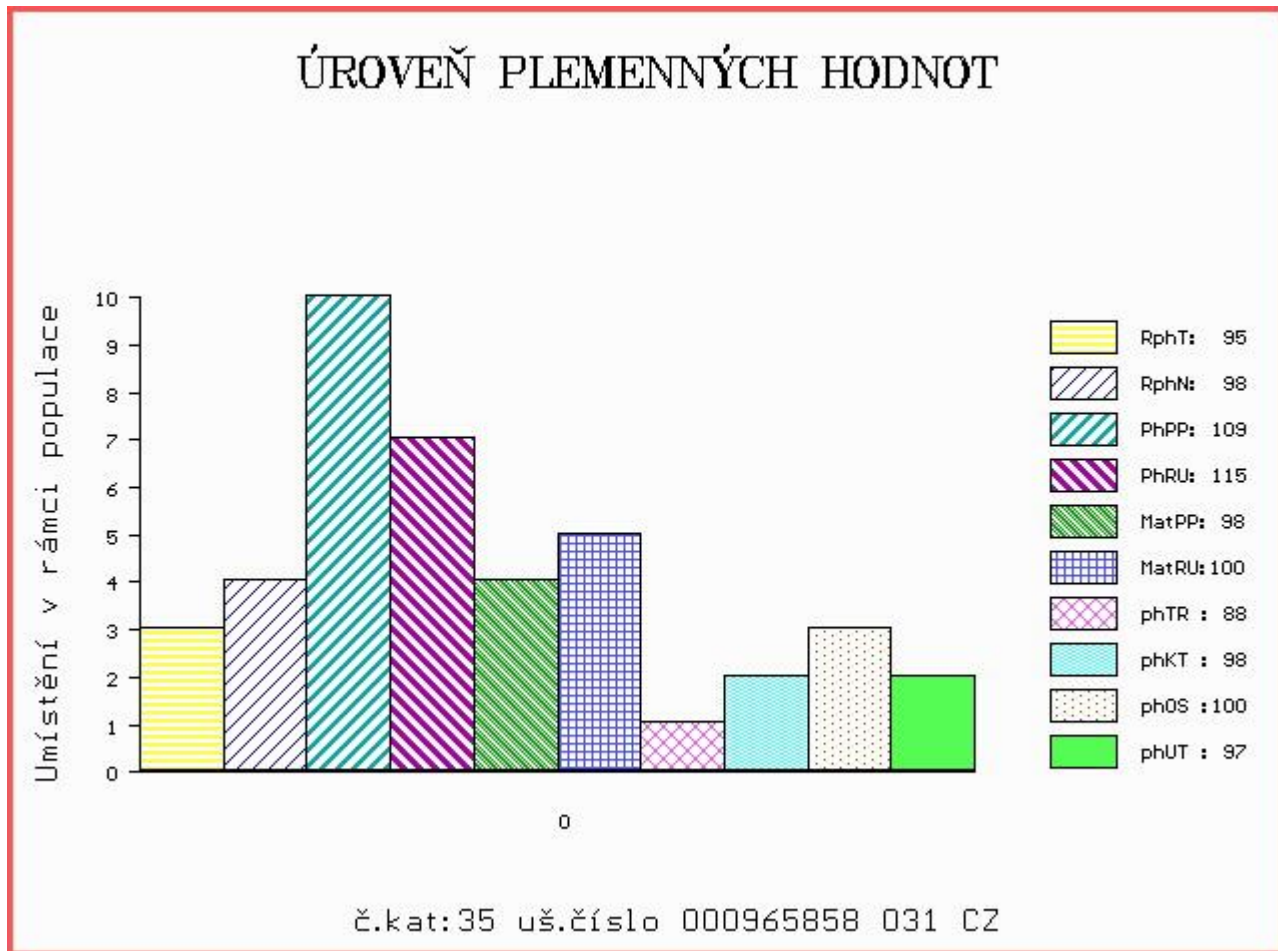



Číslo : 965861 031 CZ COLINS Z CUNKOVA P Číslo katalogu 36  
 Dat.nar. : 15.06.2016 Plemeno : T100 Charolais  
 Chovatel : Farma Kozák, s.r.o.  
 Majitel : Farma Kozák, s.r.o.

OOO ZCH 942 UNICO SC PP 7121333571  
 OO 281 905 ELMER SC P 5501048567  
 MOO 5500813160 FR BEBEAMOUR 5500813160

OTEC ZIT 559 HORVIL SC P 5502141291  
 OMO ZCH 699 JUMPER 8894104162  
 MO 5500721128 FR BUBULLE 5500721128  
 MMO 5500398846 FR SOUSHANA 5500398846

OOM ZCH 516 MAGENTA 4296105603  
 OM ZTI 567 TAMILLY 7957090255  
 MOM 7957090070 FR ORMILLE 7957090070

MA 437129 931 CZ /3 ot UDANIE Z OSTRÉHO 455000437129931  
 OMM ZCH 689 TITANIC 7939941094  
 MM 250650 931 CZ OREGION Z OSTRÉHO 253000250650931  
 MMM 2135534012 FR VENDEE 2135534012

Vl.užit:nar: 40 kg ve 120d: 199 kg ve 210d: 337 kg v 365d: 626 kg / kříž: 135 cm  
 Přírustek v testu : 1900 g / 102 přírustek od narození: 1592 g / 103 šourek 37 cm  
 Věk při ZV 370 dní aktuálně k 27.05.17 hmotnost: 591 kg výška v kříži: 135 cm

PLEMENNÉ HODNOTY										LINEARNÍ HODNOCENÍ							
	pp	ru	pp	ru	TR	KT	OS	UT		Hmot	kříž	TR	KT	OS	UT	CE	
BÝK	PE	104	118	ME	105	93	105	110	110	111							
MATKA	PE	101	121	ME	106	94	110	110	108	110	746	146	22	20	17	7	66
OTEC	PE	108	105	ME	102	97	99	106	108	107	0	0	0	0	0	0	0

HODNOCEN: TR 8 / /10 KT / / OS / / UT Výsledek:

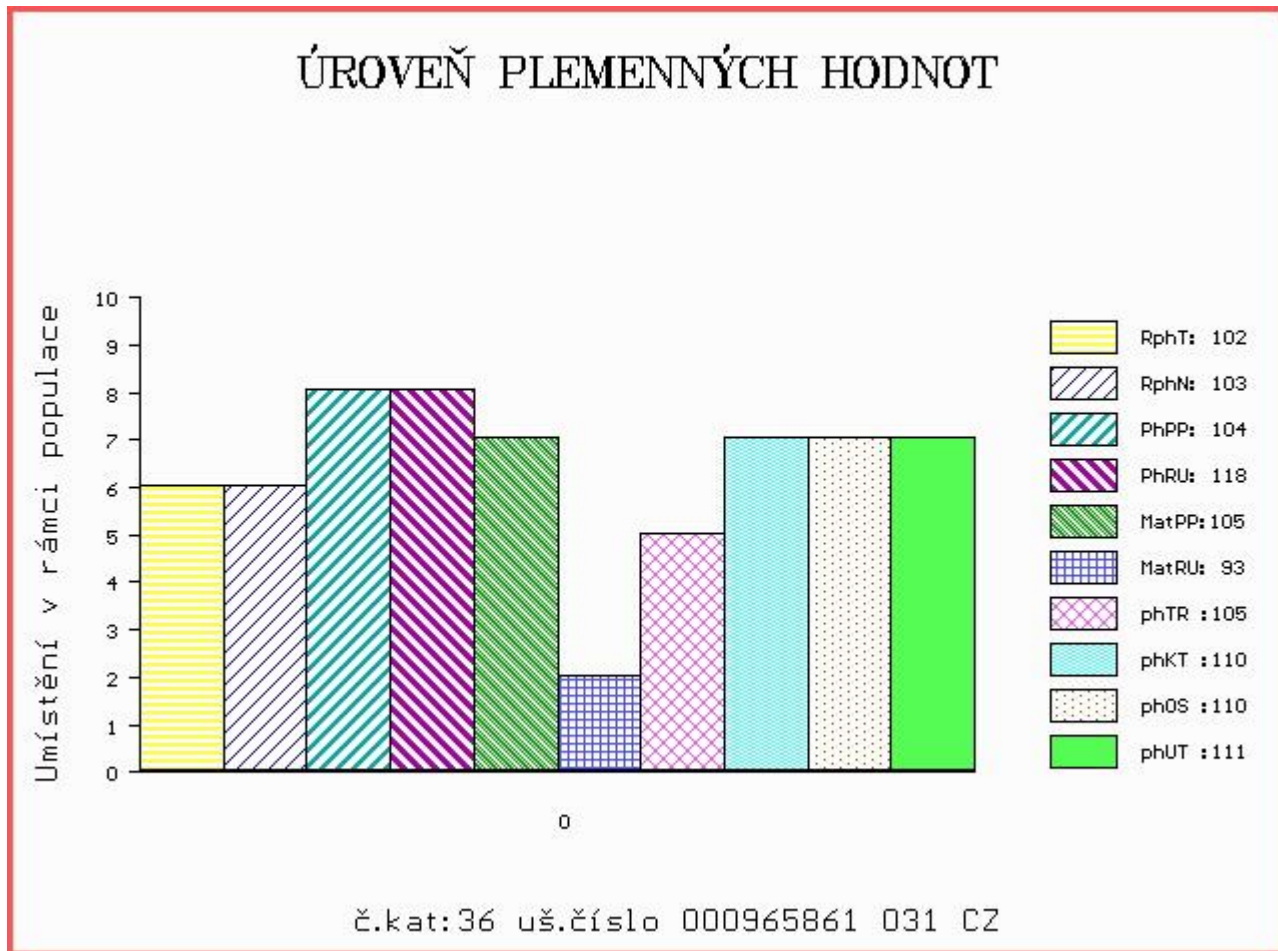

Číslo : 965846 031 CZ **CORSÁR Z CUNKOVA** Číslo katalogu 37  
 Dat.nar. : 02.04.2016 Plemeno : Y100 Limousine  
 Chovatel : Farma Kozák, s.r.o.  
 Majitel : Farma Kozák, s.r.o.

OOO ZLI 803 WILODGE TONKA WEY02-002  
 OO ZLI 804 WILODGE CERBERUS WEY07-010  
 MOO 99032 UK WILODGE PRICELESS WEY99-032

**Otec ZLM 277 VERBERUS Z CUNKOVA 420000799758031**  
 OMO 271 353 ARTHUR 8728720716  
 MO 8700671271 FR DISCRETE 8700671271  
 MMO 8700670529 FR TABLETTE 8700670529

OOM 265 068 JABOT 1993015958  
 OM ZLI 295 MALIBU 3696026196  
 MOM 3692005630 FR HAITI 3692005630

**MA 32642 931 CZ /8 ot LADY Z OSTŘEHO 253000032642931**  
 OMM ZLI 233 LITTORAL 8795004147  
 MM 19699 347 CZ 093347019699  
 MMM 74595 307 CZ GIGUE 8791004921

Vl.užit:nar: 48 kg ve 120d: 186 kg ve 210d: 300 kg v 365d: 481 kg / kříž: 133 cm  
 Přírůstek v testu : 1550 g / 98 přírůstek od narození: 1245 g / 93 šourek 36 cm  
 Věk při ZV 444 dní aktuálně k 27.05.17 hmotnost: 571 kg výška v kříži: 137 cm

PLEMENNÉ HODNOTY										LINEARNÍ HODNOCENÍ							
	pp	ru	pp	ru	TR	KT	OS	UT	Hmot	kříž	TR	KT	OS	UT	CE		
BÝK	PE	92	101	ME	104	99	93	93	94	95							
MATKA	PE	102	95	ME	91	104	88	89	90	89	802	146	25	20	19	7	71
Otec	PE	97	109	ME	102	95	110	107	107	109	578	140	27	20	19	7	73

HODNOCEN: TR 7 / / 7 KT / / OS / / UT Výsledek:

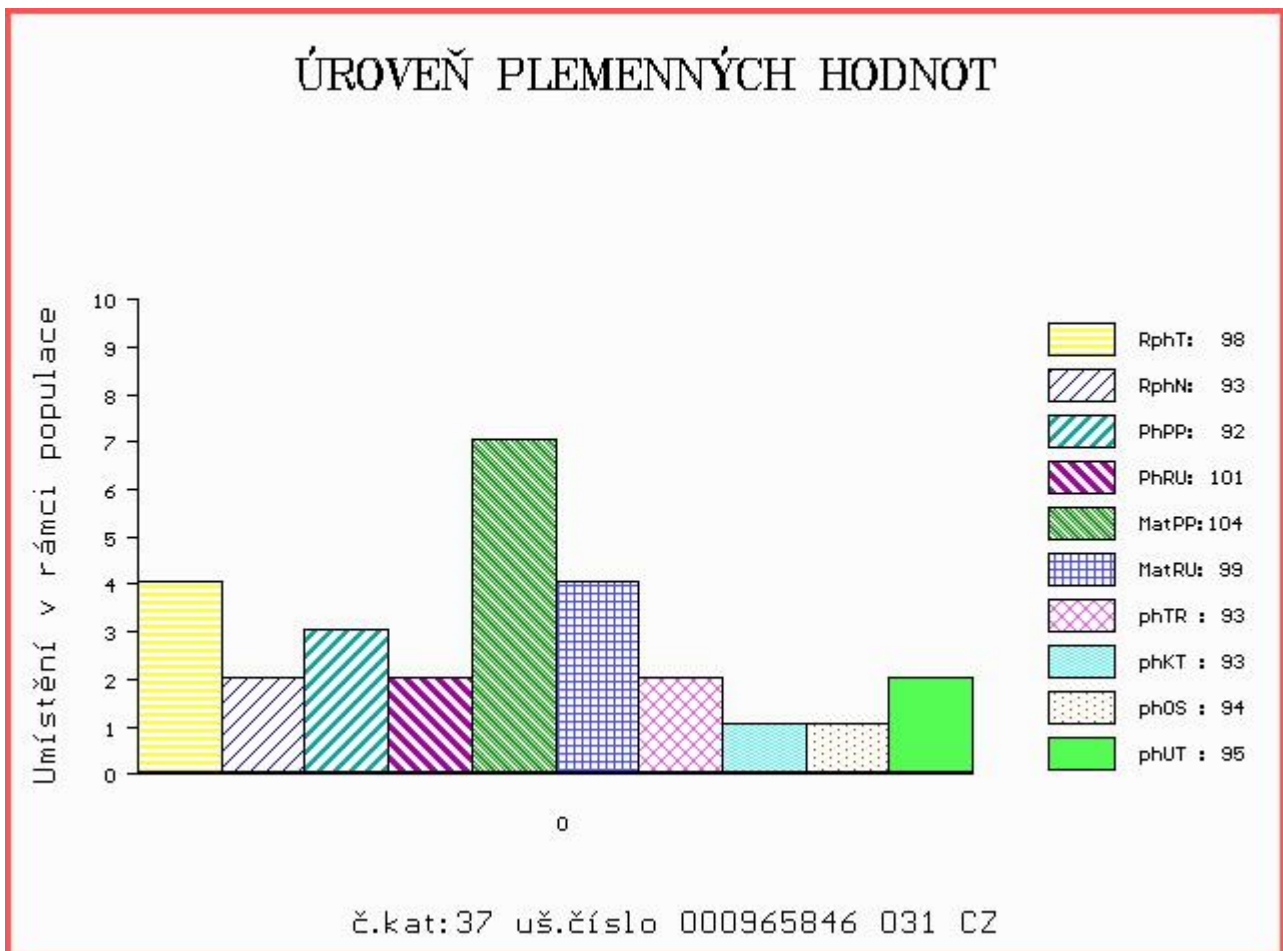

Číslo : **966463 031 CZ CONAN PÍSECKÝ** Číslo katalogu 38  
 Dat.nar. : 10.04.2016 Plemeno : Y100 Limousine  
 Chovatel : Kotalík Milan, Semice  
 Majitel : Kotalík Milan, Semice

OOO 271 553 OXYGENE 1298171453  
 OO ZLI 803 WILODGE TONKA WEY02-002  
 MOO 96022 UK WILODGE MECLAIRE WEY96-022

**Otec ZLM 305 MILLBURN HESTER 181698360704**  
 OMO ZLI 324 MAS DU CLO 2396032213  
 MO 181698340561 IE MILLBURN ELLA 181698340561  
 MMO 0 BENBULBEN LOLA UIA747119

OOM 270 376 PAYCHECK P 134893  
 OM ZLI 535 VIGNY.B V 8604154069  
 MOM 8699139769 FR PENSEE B 8699139769

**MA 387111 931 CZ /4 ot TURULKA 409000387111931**  
 OMM ZLI 361 KADET Z CUNKOVA ET 253288124020  
 MM 198122 931 CZ NELENA Z OSTRÉHO 253000198122931  
 MMM 2727 517 CZ 093517002727

Vl.užit:nar: 42 kg ve 120d: 217 kg ve 210d: 337 kg v 365d: 538 kg / kříž: 132 cm  
 Přírůstek v testu : 1608 g / 87 přírůstek od narození: 1357 g / 92 šourek 37 cm  
 Věk při ZV 436 dní aktuálně k 27.05.17 hmotnost: 601 kg výška v kříži: 134 cm

PLEMENNÉ HODNOTY					LINEARNÍ HODNOCENÍ												
	pp	ru	pp	ru	TR	KT	OS	UT	Hmot	kříž	TR	KT	OS	UT	CE		
BÝK	PE	93	112	ME	105	93	99	114	118	114							
MATKA	PE	108	103	ME	111	99	95	108	111	107	624	141	22	19	18	6	65
Otec	PE	77	106	ME	100	95	97	103	106	103	730	142	22	25	27	9	83

HODNOCEN: TR 6 / / 9 KT / / OS / / UT Výsledek:

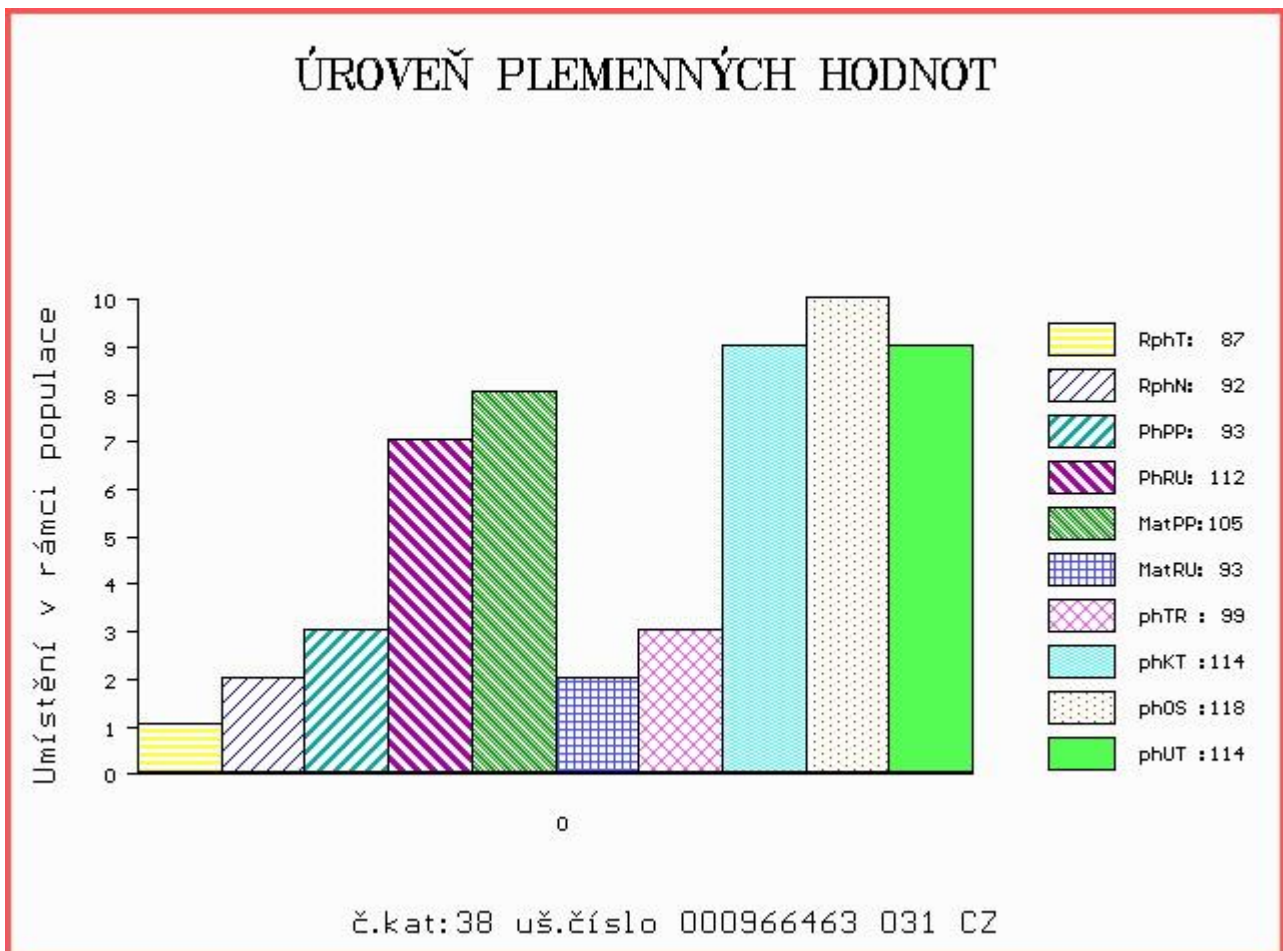

Číslo : 966472 031 CZ COLOR PÍSECKÝ Číslo katalogu 39  
 Dat.nar. : 19.04.2016 Plemeno : Y100 Limousine  
 Chovatel : Kotalík Milan, Semice  
 Majitel : Kotalík Milan, Semice

OOO 271 553 OXYGENE 1298171453  
 OO ZLI 803 WILODGE TONKA WEY02-002  
 MOO 96022 UK WILODGE MECLAIRE WEY96-022

**OTEC ZLM 305 MILLBURN HESTER 181698360704**  
 OMO ZLI 324 MAS DU CLO 2396032213  
 MO 181698340561 IE MILLBURN ELLA 181698340561  
 MMO 0 BENBULBEN LOLA UIA747119

OOM 270 530 JUNIOR TVS 1994012999  
 OM ZLI 538 BONUS P 1526579518  
 MOM 2424414640 FR VALERIANE ET P 2424414640

**MA 458050 931 CZ /3 ot ET 438000458050931**  
 OMM ZLI 214 ICEBERG 8793011378  
 MM 4393 962 CZ LINDA MZLU 106000004393962  
 MMM 629 517 CZ EVELINA NEČTINSKÁ 093517000629

Vl.užit:nar: 52 kg ve 120d: 199 kg ve 210d: 313 kg v 365d: 508 kg / kříž: 134 cm  
 Přírůstek v testu : 1541 g / 86 přírůstek od narození: 1278 g / 84 šourek 36 cm  
 Věk při ZV 427 dní aktuálně k 27.05.17 hmotnost: 567 kg výška v kříži: 138 cm

PLEMENNÉ HODNOTY						LINEARNÍ HODNOCENÍ											
	pp	ru	pp	ru	TR	KT	OS	UT	Hmot	kříž	TR	KT	OS	UT	CE		
BÝK	PE	88	100	ME	92	100	101	106	107	106							
MATKA	PE	99	95	ME	84	105	102	100	98	100	660	142	21	19	18	6	64
OTEC	PE	77	106	ME	100	95	97	103	106	103	730	142	22	25	27	9	83

HODNOCEN: TR 8 / / 8 KT / / OS / / UT Výsledek:

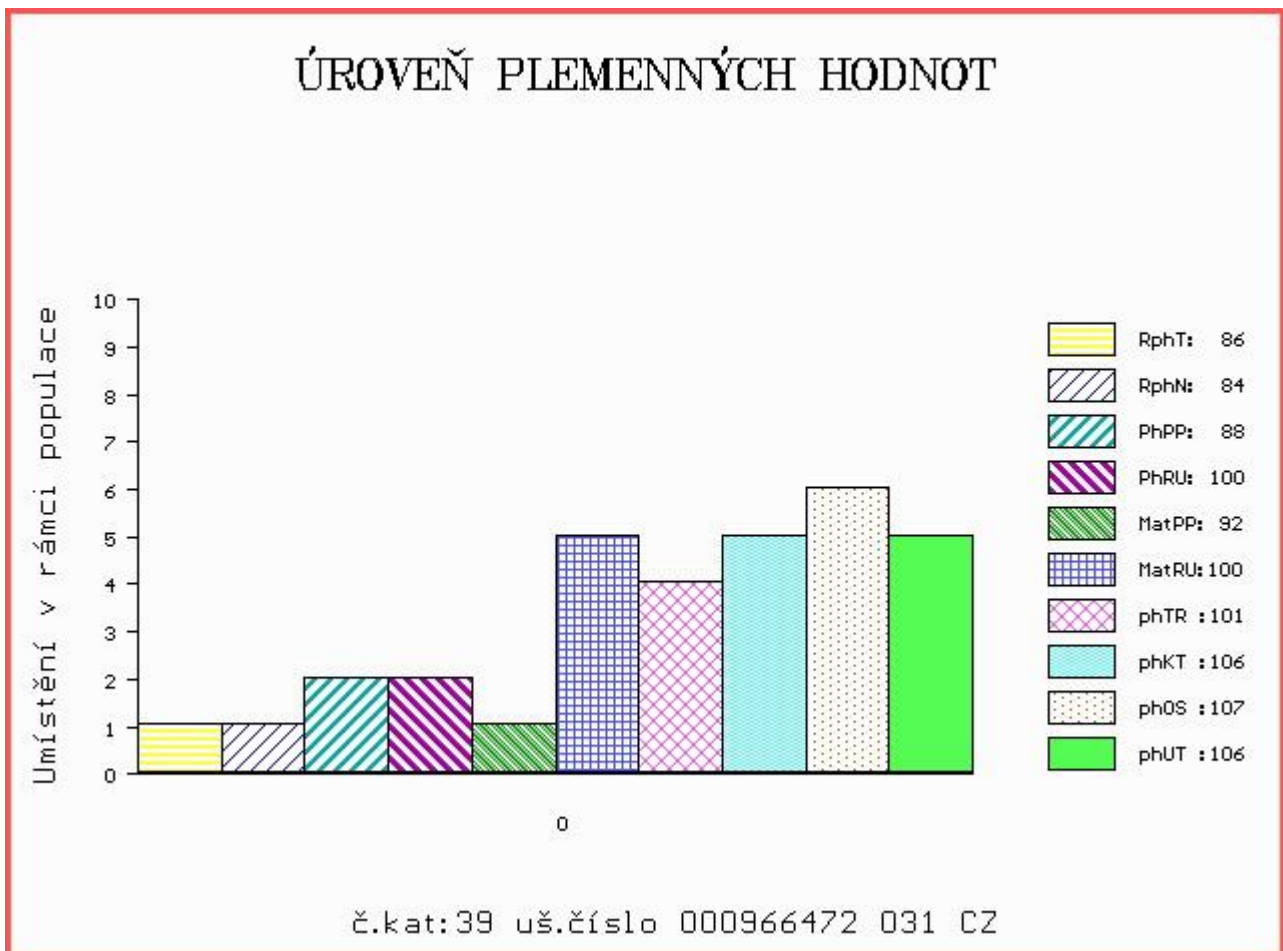



Číslo : 965852 031 CZ CRUSOE Z CUNKOVA Číslo katalogu 40  
 Dat.nar. : 30.04.2016 Plemeno : Y100 Limousine  
 Chovatel : Farma Kozák, s.r.o.  
 Majitel : Farma Kozák, s.r.o.

OOO ZLI 803 WILODGE TONKA WEY02-002  
 OO ZLI 804 WILODGE CERBERUS WEY07-010  
 MOO 99032 UK WILODGE PRICELESS WEY99-032

Otec ZLM 277 VERBERUS Z CUNKOVA 420000799758031  
 OMO 271 353 ARTHUR 8728720716  
 MO 8700671271 FR DISCRETE 8700671271  
 MMO 8700670529 FR TABLETTE 8700670529

OOM 265 620 BAMBINO-MN 8786001669  
 OM ZLI 268 IONESCO 3693000206  
 MOM 3687001802 FR COQUETTE 3687001802

MA 250702 931 CZ /6 ot PAMELA Z OSTRÉHO 253000250702931  
 OMM ZLI 295 MALIBU 3696026196  
 MM 32688 931 CZ LADOŇKA Z OSTRÉHO 253000032688931  
 MMM 19709 347 CZ 093347019709

Vl.užit:nar: 31 kg ve 120d: 198 kg ve 210d: 315 kg v 365d: 512 kg / kříž: 133 cm  
 Přírustek v testu : 1716 g / 103 přírustek od narození: 1355 g / 109 šourek 35 cm  
 Věk při ZV 416 dní aktuálně k 27.05.17 hmotnost: 562 kg výška v kříži: 138 cm

PLEMENNÉ HODNOTY										LINEARNÍ HODNOCENÍ								
	pp	ru	pp	ru	TR	KT	OS	UT		Hmot	kříž	TR	KT	OS	UT	CE		
BÝK	PE	109	111	ME	104	95	111	109	109	110								
MATKA	PE	121	114	ME	107	97	107	103	104	104	834	/	146	27	21	21	7	76
Otec	PE	97	109	ME	102	95	110	107	107	109	578	/	140	27	20	19	7	73

HODNOCEN: TR 8 / / 8 KT / / OS / / UT Výsledek:

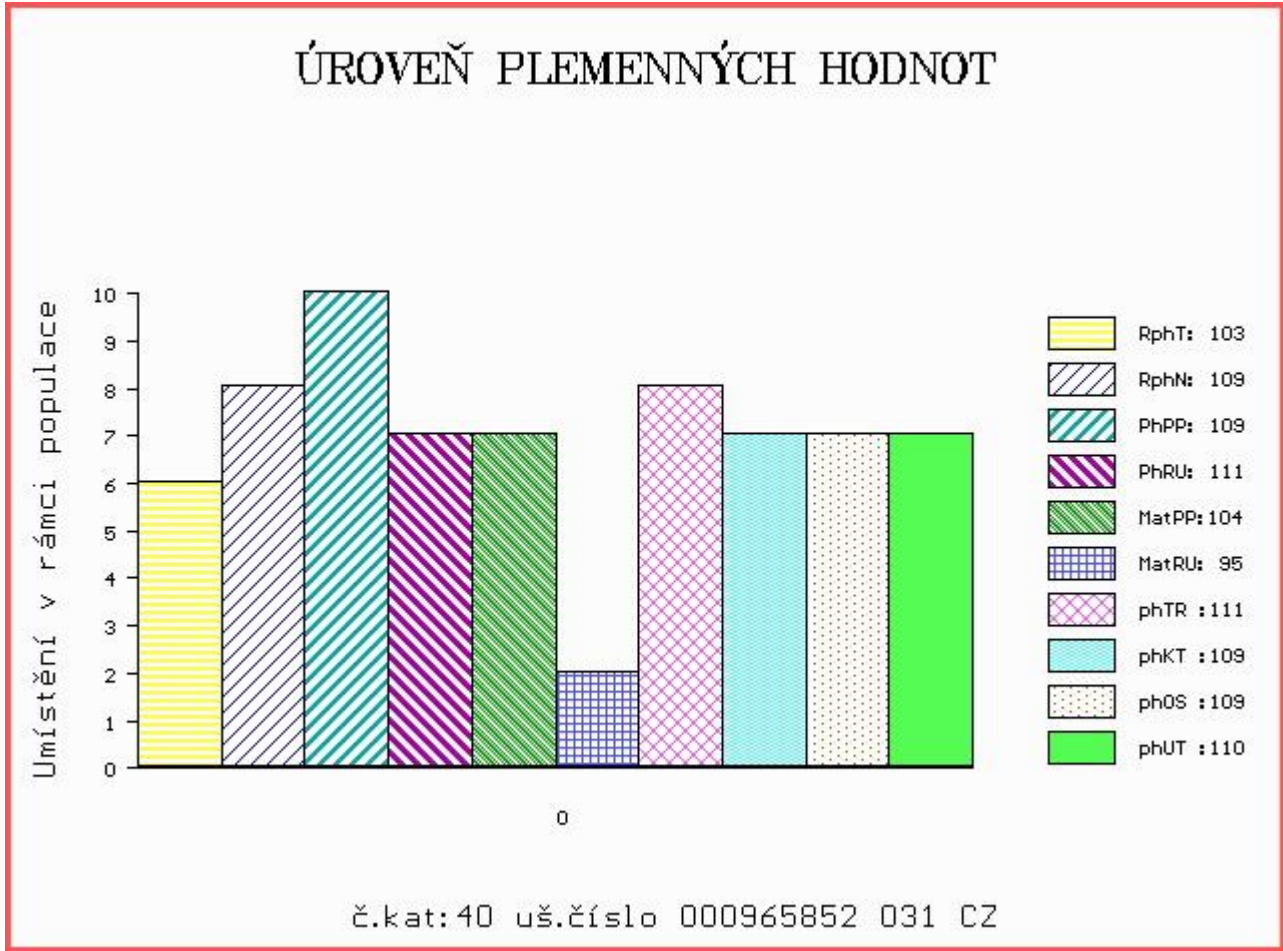



Číslo : 965853 031 CZ COSTNER Z CUNKOVA Číslo katalogu 41  
 Dat.nar. : 30.04.2016 Plemeno : Y100 Limousine  
 Chovatel : Farma Kozák, s.r.o.  
 Majitel : Farma Kozák, s.r.o.

OOO ZLI 803 WILODGE TONKA WEY02-002  
 OO ZLI 804 WILODGE CERBERUS WEY07-010  
 MOO 99032 UK WILODGE PRICELESS WEY99-032

**Otec ZLM 277 VERBERUS Z CUNKOVA 420000799758031**

OMO 271 353 ARTHUR 8728720716  
 MO 8700671271 FR DISCRETE 8700671271  
 MMO 8700670529 FR TABLETTE 8700670529

OOM 265 620 BAMBINO-MN 8786001669  
 OM ZLI 268 IONESCO 3693000206  
 MOM 3687001802 FR COQUETTE 3687001802

**MA 250702 931 CZ /6 ot PAMELA Z OSTRÉHO 253000250702931**

OMM ZLI 295 MALIBU 3696026196  
 MM 32688 931 CZ LADOŇKA Z OSTRÉHO 253000032688931  
 MMM 19709 347 CZ 093347019709

Vl.užit:nar: 29 kg ve 120d: 173 kg ve 210d: 284 kg v 365d: 487 kg / kříž: 132 cm  
 Přírustek v testu : 1683 g / 102 přírustek od narození: 1321 g / 105 šourek 36 cm  
 Věk při ZV 416 dní aktuálně k 27.05.17 hmotnost: 547 kg výška v kříži: 137 cm

**PLEMENNÉ HODNOTY**

**LINEARNÍ HODNOCENÍ**

	pp	ru	pp	ru	TR	KT	OS	UT	Hmot	kříž	TR	KT	OS	UT	CE		
BÝK	PE	122	111	ME	99	96	104	105	107	106							
MATKA	PE	121	114	ME	107	97	107	103	104	104	834	146	27	21	21	7	76
Otec	PE	97	109	ME	102	95	110	107	107	109	578	140	27	20	19	7	73

HODNOCEN: TR 8 / / 7 KT / / OS / / UT Výsledek:

**ÚROVEŇ PLEMENNÝCH HODNOT**

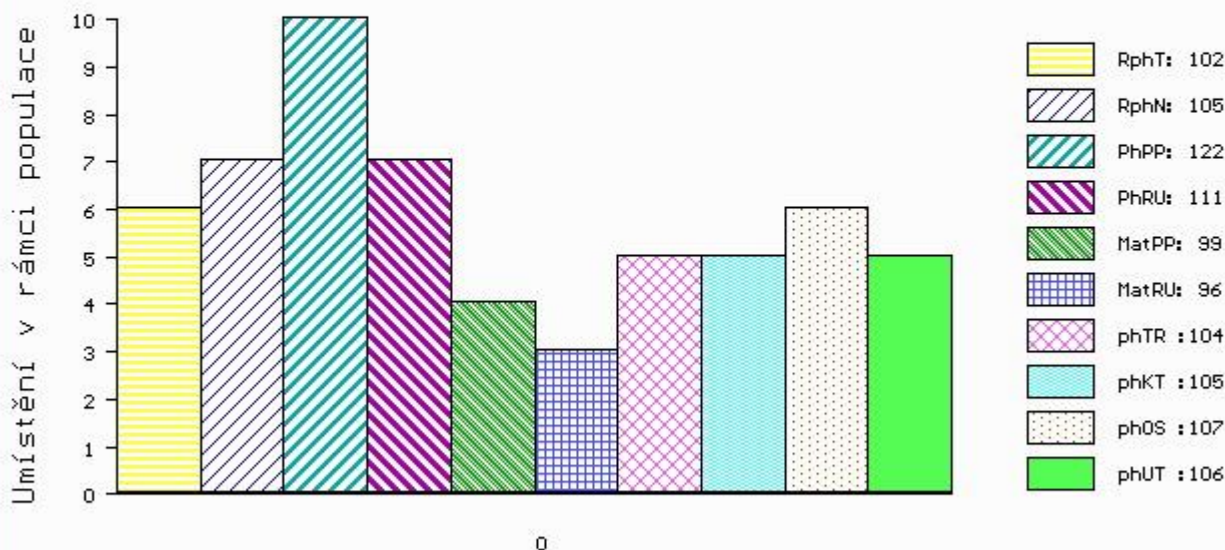

Číslo : 965855 031 CZ CLOUSER Z CUNKOVA Číslo katalogu 42  
 Dat.nar. : 04.05.2016 Plemeno : Y100 Limousine  
 Chovatel : Farma Kozák, s.r.o.  
 Majitel : Farma Kozák, s.r.o.

OOO ZLI 803 WILODGE TONKA WEY02-002  
 OO ZLI 804 WILODGE CERBERUS WEY07-010  
 MOO 99032 UK WILODGE PRICELESS WEY99-032

**Otec ZLM 277 VERBERUS Z CUNKOVA 420000799758031**

OMO 271 353 ARTHUR 8728720716  
 MO 8700671271 FR DISCRETE 8700671271  
 MMO 8700670529 FR TABLETTE 8700670529

OOM 265 068 JABOT 1993015958  
 OM ZLI 295 MALIBU 3696026196  
 MOM 3692005630 FR HAITI 3692005630

**MA 519977 931 CZ /1 ot VASABI AGF 448000519977931**

OMM 272 463 DYNAMIQUE 1932853302  
 MM 4810046 459 FR FANFARE 4810046459  
 MMM 4802035656 FR SOUMISE 4802035656

Vl.užit:nar: 44 kg ve 120d: 177 kg ve 210d: 286 kg v 365d: 502 kg / kříž: 129 cm  
 Přírůstek v testu : 1616 g / 99 přírůstek od narození: 1271 g / 97 šourek 35 cm  
 Věk při ZV 412 dní aktuálně k 27.05.17 hmotnost: 537 kg výška v kříži: 133 cm

**PLEMENNÉ HODNOTY**

**LINEARNÍ HODNOCENÍ**

	pp	ru	pp	ru	TR	KT	OS	UT	Hmot	kříž	TR	KT	OS	UT	CE		
BÝK	PE	101	97	ME	99	102	95	101	104	103							
MATKA	PE	104	85	ME	97	108	93	98	100	99	704	146	26	19	18	6	69
Otec	PE	97	109	ME	102	95	110	107	107	109	578	140	27	20	19	7	73

HODNOCEN: TR 6 / / 8 KT / / OS / / UT Výsledek:

**ÚROVEŇ PLEMENNÝCH HODNOT**

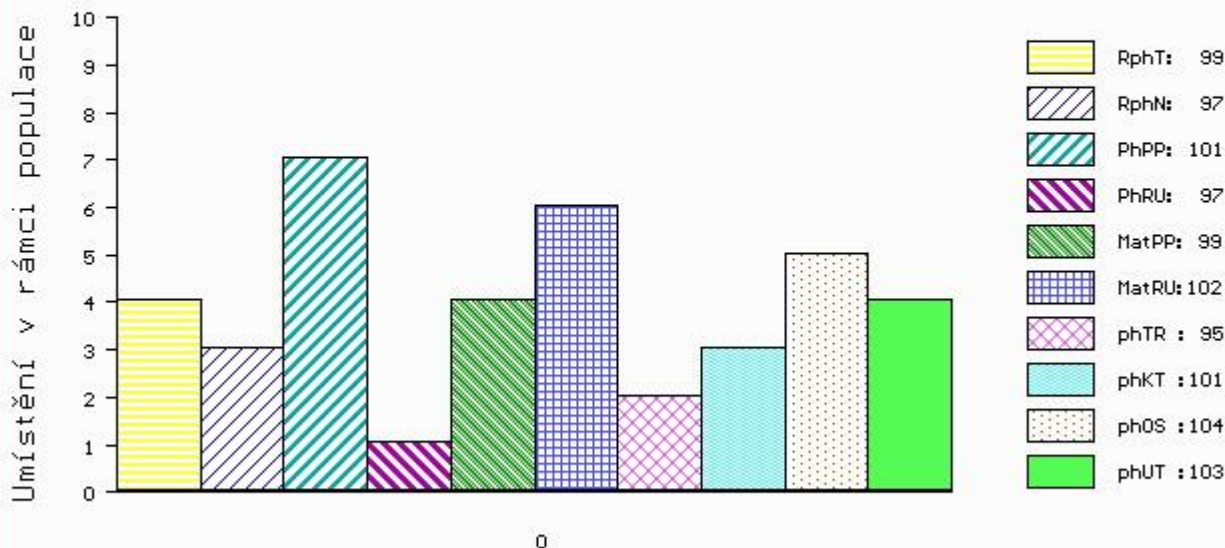

č.kat:42 uš.číslo 000965855 031 CZ

Číslo : 966200 031 CZ CABA ZE SELIBOVA Číslo katalogu 43  
 Dat.nar. : 16.05.2016 Plemeno : Y100 Limousine  
 Chovatel : ZD Selibov  
 Majitel : ZD Selibov

OOO 262 336 PLAN 6502359868  
 OO 271 897 ARMSTRONG 1932109285  
 MOO 1996008093 FR MELODIE 1996008093

**Otec ZLM 397 ABIDOL 14.042 30553**  
 OMO ZLI 748 HT NIGHTFLYER 03.486 88028  
 MO 1403295191 DE HATARI 14.032 95191  
 MMO 1402314030 DE HIRCHEL 14.023 14030

OOM 268 128 OCEAN 0800522980  
 OM ZLI 740 UBU 2303327488  
 MOM 2397056215 FR NIVEA 2397056215

**MA 369452 931 CZ /2 ot ET 447000369452931**  
 OMM ZLI 557 MOZART 1996019196  
 MM 198121 931 CZ NATASHA Z OSTRÉHO 253000198121931  
 MMM 2255671963 FR TATIANA 2255671963

Vl.užit:nar: 36 kg ve 120d: 217 kg ve 210d: 357 kg v 365d: 496 kg / kříž: 140 cm  
 Přírůstek v testu : 1091 g / 82 přírůstek od narození: 1250 g / 85 šourek 37 cm  
 Věk při ZV 400 dní aktuálně k 27.05.17 hmotnost: 506 kg výška v kříži: 140 cm

PLEMENNÉ HODNOTY										LINEARNÍ HODNOCENÍ							
	pp	ru	pp	ru	TR	KT	OS	UT	Hmot	kříž	TR	KT	OS	UT	CE		
BÝK	PE	109	101	ME	91	102	122	115	112	116							
MATKA	PE	95	101	ME	95	108	113	99	95	99	658	151	27	19	18	7	71
Otec	PE	117	80	ME	90	104	111	119	121	122	1040	152	28	26	28	10	92

HODNOCEN: TR 10 / / 8 KT / / OS / / UT Výsledek:

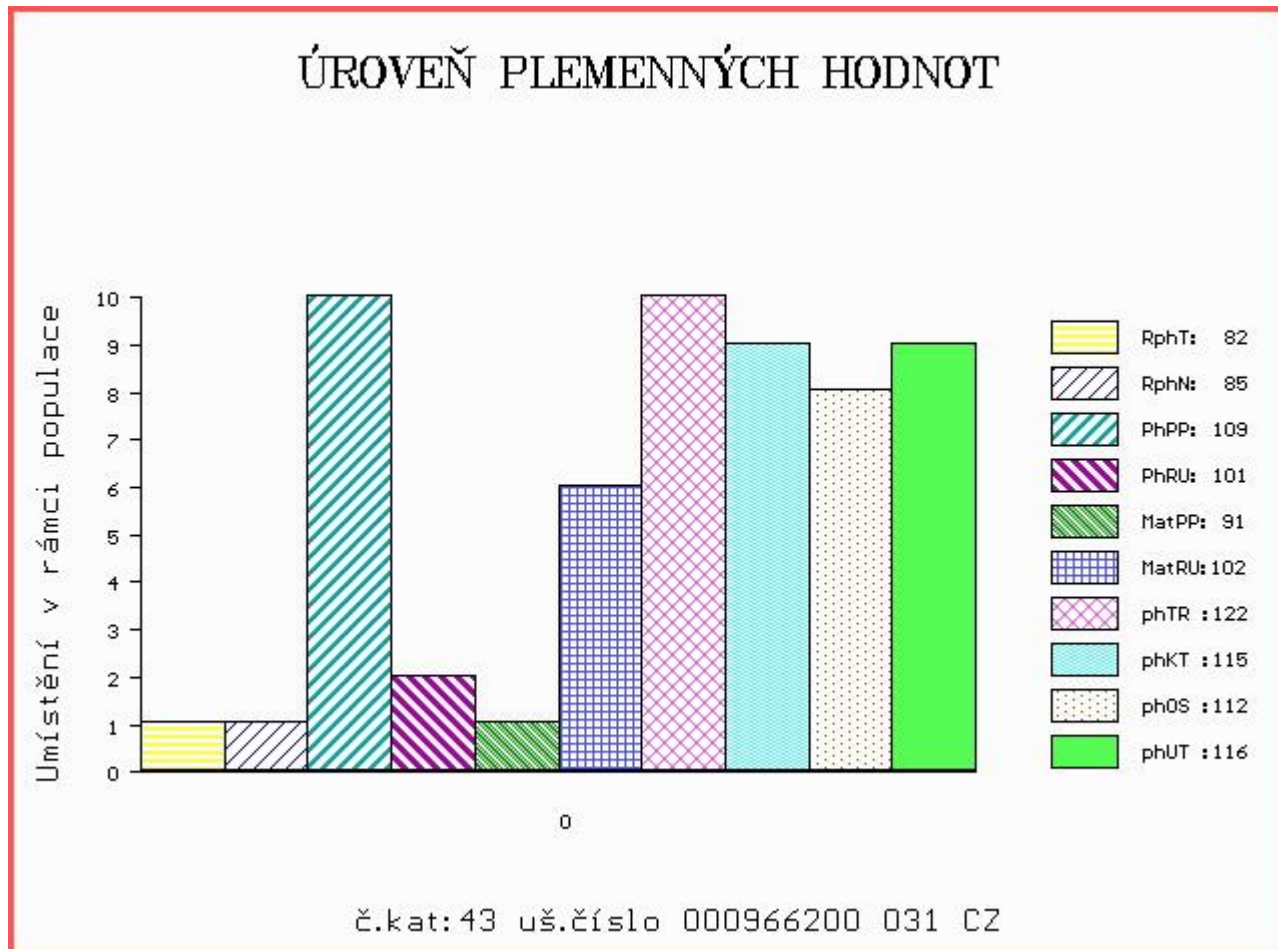

Číslo : 966202 031 CZ CAPO ZE SELIBOVA P Číslo katalogu 44  
 Dat.nar. : 30.05.2016 Plemeno : Y100 Limousine  
 Chovatel : ZD Selibov  
 Majitel : ZD Selibov

OOO 279 904 CN MOSKITO P 05.803 96113  
 OO 279 903 CN MATEO PP 05.353 09827  
 MOO 579432409 DE CN CITA P 05.794 32409

**Otec ZLM 263 MATS PP 16.031 91753**  
 OMO 272 154 IMPERATOR VOM EIDERLAND P 01.146 63186  
 MO 1602480701 DE HAUTEUR 5 PP 16.024 80701  
 MMO 1601851769 DE HAUTEUR 4 P 16.018 51769

OOM 268 128 OCEAN 0800522980  
 OM ZLI 740 UBU 2303327488  
 MOM 2397056215 FR NIVEA 2397056215

**MA 369455 931 CZ /2 ot ET 447000369455931**  
 OMM ZLI 557 MOZART 1996019196  
 MM 198121 931 CZ NATASHA Z OSTRÉHO 253000198121931  
 MMM 2255671963 FR TATIANIA 2255671963

Vl.užit:nar: 32 kg ve 120d: 232 kg ve 210d: 352 kg v 365d: 526 kg / kříž: 135 cm  
 Přírustek v testu : 1266 g / 88 přírustek od narození: 1356 g / 95 šourek 36 cm  
 Věk při ZV 386 dní aktuálně k 27.05.17 hmotnost: 523 kg výška v kříži: 135 cm

PLEMENNÉ HODNOTY										LINEARNÍ HODNOCENÍ						
	pp	ru	pp	ru	TR	KT	OS	UT		Hmot	kříž	TR	KT	OS	UT	CE
BÝK	PE	94	98	ME	98	102	118	114	112	113						
MATKA	PE	93	100	ME	97	102	108	104	102	104	700	137	24	21	20	7 72
Otec	PE	96	95	ME	100	102	99	106	108	106	616	138	24	21	21	7 73

HODNOCEN: TR 8 / / 9 KT / / OS / / UT Výsledek:

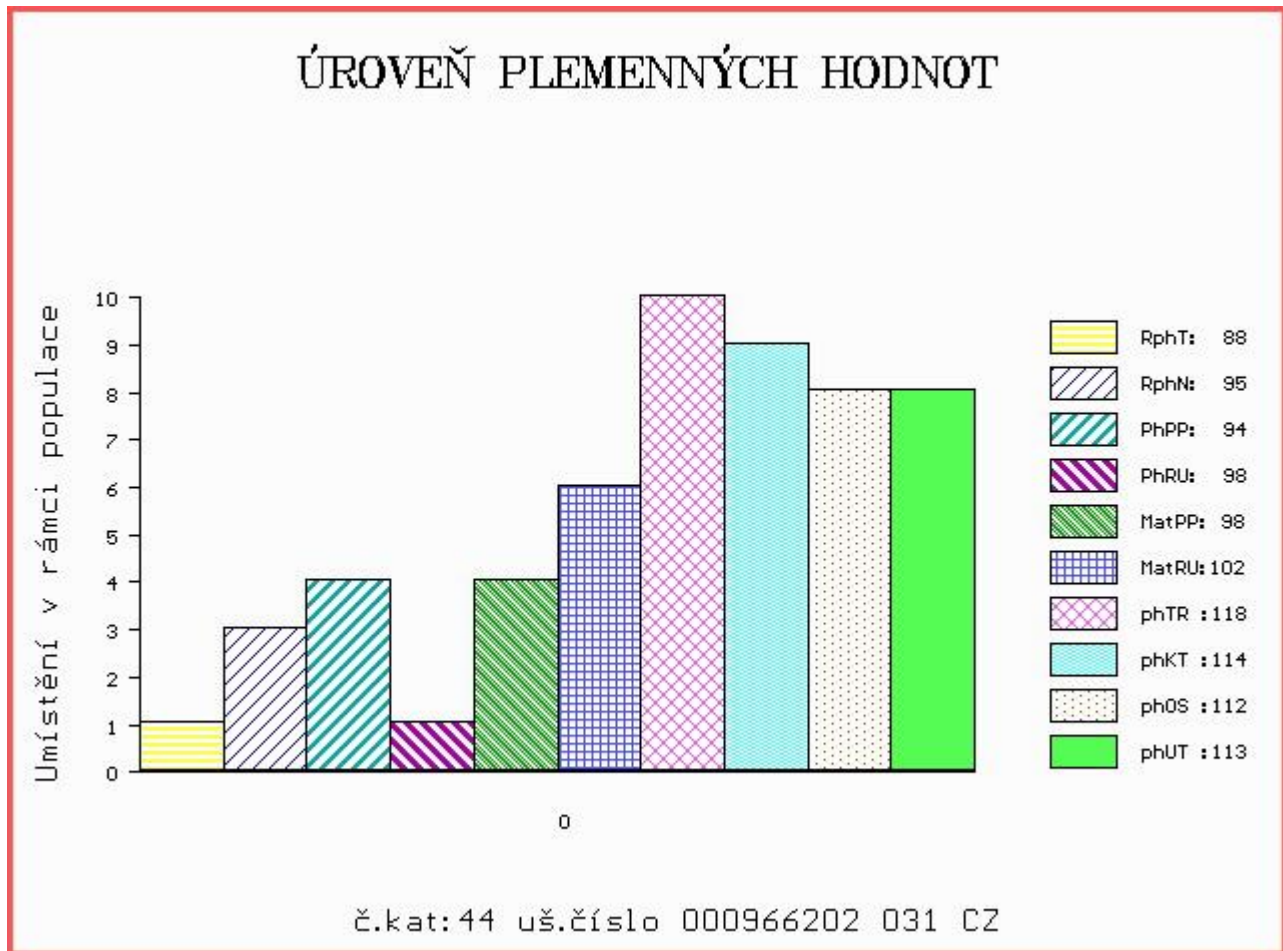



Číslo : 965860 031 CZ COSINUS Z CUNKOVA Číslo katalogu 45  
 Dat.nar. : 10.06.2016 Plemeno : Y100 Limousine  
 Chovatel : Farma Kozák, s.r.o.  
 Majitel : Farma Kozák, s.r.o.

OOO ZLI 803 WILODGE TONKA WEY02-002  
 OO ZLI 804 WILODGE CERBERUS WEY07-010  
 MOO 99032 UK WILODGE PRICELESS WEY99-032

**Otec ZLM 277 VERBERUS Z CUNKOVA 42000799758031**  
 OMO 271 353 ARTHUR 8728720716  
 MO 8700671271 FR DISCRETE 8700671271  
 MMO 8700670529 FR TABLETTE 8700670529

OOM 268 707 EPSON 8789003682  
 OM ZLI 666 TASTEVIN 3330021849  
 MOM 3330003088 FR PAILLETTE 3330003088

**MA 396462 931 CZ /4 ot TETINA Z LAZIŠTĚ 408000396462931**  
 OMM 270 630 VICEVERSA 3150084591  
 MM 4627269 126 FR BIBICHE 4627269126  
 MMM 4627268873 FR PELOTE 4627268873

Vl.užit:nar: 50 kg ve 120d: 197 kg ve 210d: 281 kg v 365d: 474 kg / kříž: 132 cm  
 Přírůstek v testu : 1433 g / 95 přírůstek od narození: 1160 g / 93 šourek 35 cm  
 Věk při ZV 375 dní aktuálně k 27.05.17 hmotnost: 457 kg výška v kříži: 132 cm

PLEMENNÉ HODNOTY										LINEARNÍ HODNOCENÍ						
	pp	ru	pp	ru	TR	KT	OS	UT		Hmot	kříž	TR	KT	OS	UT	CE
BÝK	PE	92	105	ME	104	100	89	86	86	85						
MATKA	PE	85	101	ME	107	104	102	91	87	89	788	/ 150	28	21	19	7 75
Otec	PE	97	109	ME	102	95	110	107	107	109	578	/ 140	27	20	19	7 73

HODNOCEN: TR 6 / / 6 KT / / OS / / UT Výsledek:

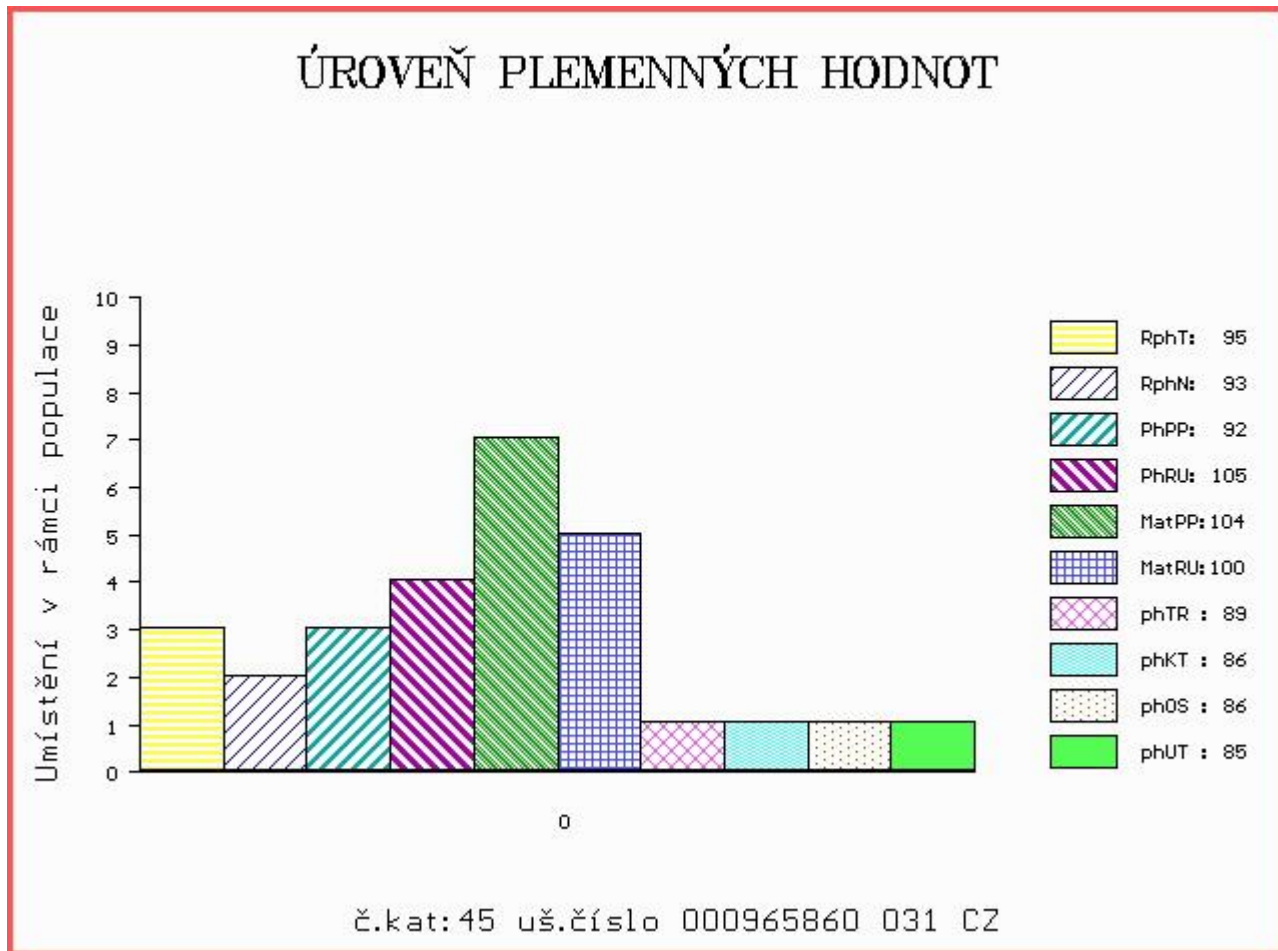



Číslo : 947836 031 CZ COLIN KALLISTE ET Číslo katalogu 46  
 Dat.nar. : 06.04.2016 Plemeno : G100 Aberdeen Angus  
 Chovatel : Kalliste Fritzenwallner s.r.o.  
 Majitel : Kalliste Fritzenwallner s.r.o.

OOO	269 361	R&J DFW 1388	11178796
OO	268 938	HOFF GREAT WESTERN SC 456	756067
MOO	0	HOFF MISS SC 1112	10599481

<b>OTEC</b>	<b>ZAA 548</b>	<b>RAWBURN TRANSFORMER</b>	<b>EJR.W52.22</b>
OMO	262 021	GT MAXIMUM	690529
MO	732572 US	WILLABAR TILDA 7B	732572
MMO	0	WILLABAR TILDA 43S	593672

OOM	269 950	HOFF LIMITED EDITION SC 594	13119152
OM	285 885	RAWBURN RANDOLPH F555	562106500555
MOM	1011876 CA	PRAIRIELANE 8116 ROSEBUD 0011	1011876

<b>MA 562106500926 UK</b>	<b>/iETot RAWBURN ELLEN ERICA J926</b>	<b>56210500926</b>	
OMM	269 234	TC FREEDOM 104	13977765
MM	562106200405 UK	RAWBURN ELLEN ERICA E405	562106200405
MMM	806699 CA	CUDLOBE ELLEN ERICA 46D	806699

Vl.užit:nar: 30 kg ve 120d: 214 kg ve 210d: 345 kg v 365d: 592 kg / kříž: 132 cm  
 Přírůstek v testu : 2216 g / 114 přírůstek od narození: 1639 g / 116 šourek 37 cm  
 Věk při ZV 440 dní aktuálně k 27.05.17 hmotnost: 712 kg výška v kříži: 139 cm

PLEMENNÉ HODNOTY										LINEARNÍ HODNOCENÍ						
	pp	ru	pp	ru	TR	KT	OS	UT	Hmot	kříž	TR	KT	OS	UT	CE	
BÝK	PE	95	100	ME	102	97	108	110	110	113						
MATKA	PE	0	0	ME	0	0	0	0	0	0	0	0	0	0	0	
OTEC	PE	90	106	ME	105	94	106	105	103	106	0	0	0	0	0	

HODNOCEN: TR 8 / /10 KT / / OS / / UT Výsledek:

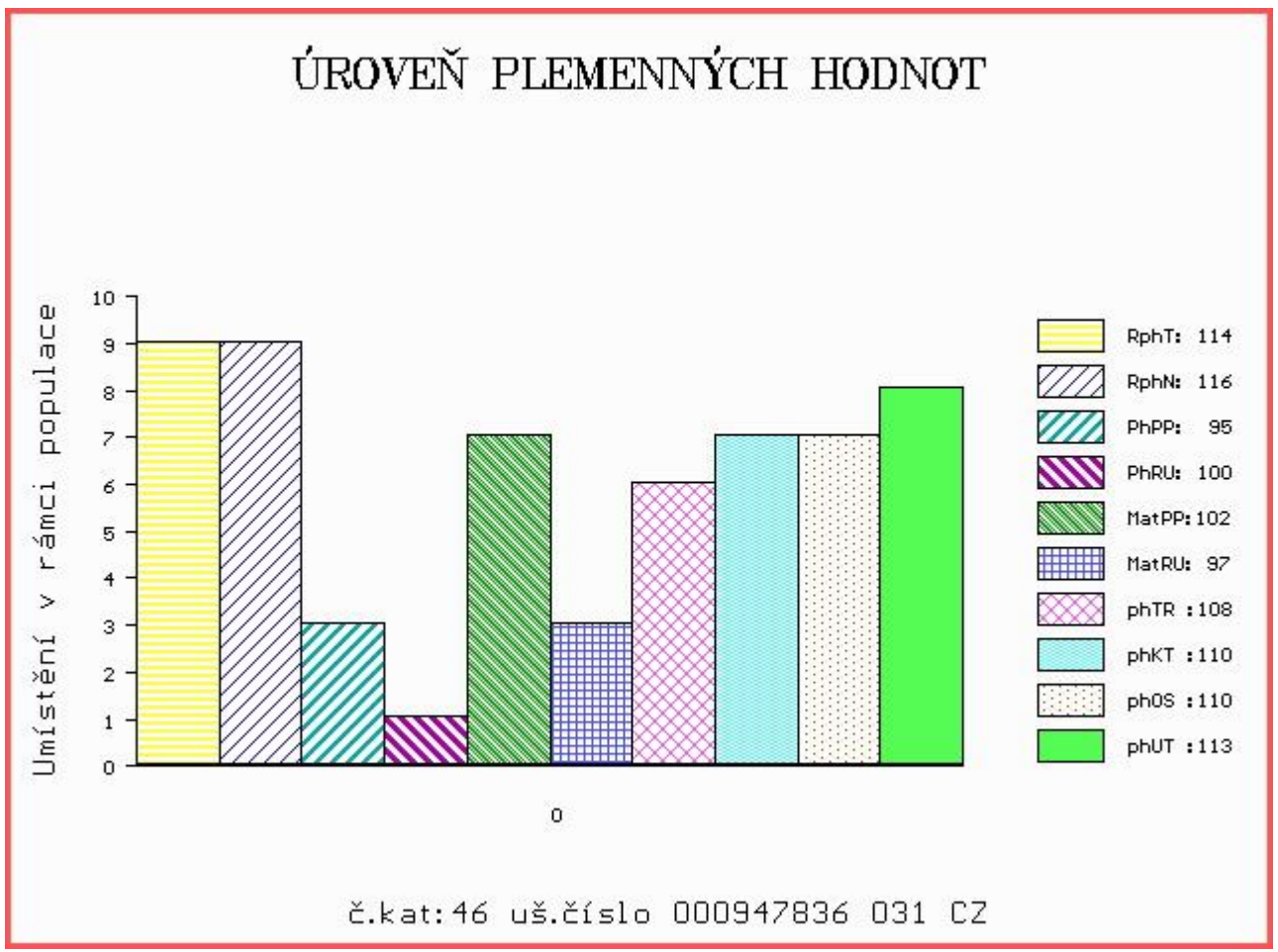

Číslo : 944053 031 CZ CAROLL IKAR Číslo katalogu 47  
 Dat.nar. : 14.04.2016 Plemeno : G100 Aberdeen Angus  
 Chovatel : Zítek Jaroslav, Pechova Lhota  
 Majitel : Zítek Jaroslav, Pechova Lhota

OOO ZAA 511 LEVHARD RED Z CUNKOVA ET 253031070326  
 OO AAP 902 REDFAKTOR TEGRO 133000640176061  
 MOO 133048 204 CZ KIKI BLACK TEGRO 133000133048204

OTEC ZAA 896 MEWIL UNIVERSAL 112Z 045000760658031  
 OMO ZAA 392 JOŽKA 119L 035282047434  
 MO 276726 931 CZ MEWIL MYFLOWER 40T 045000276726931  
 MMO 137236 201 CZ MEWIL MYFLOWER 22N 045201137236

OOM 270 362 PLAINVIEW SAUGAHATCHEE 31X 13328473  
 OM ZAA 706 MEWIL RAUL ET 604U 045000600090031  
 MOM 969880 CA YOUNG DALE LUCY 12J 969880

MA 446134 931 CZ /4 ot MEWIL MYFLOWER 14Z 045000446134931  
 OMM ZAA 212 KENWAW MAXIMUM 2D 788841  
 MM 48717 931 CZ MEWIL ROSALIND 14P 045000048717931  
 MMM 144899 201 CZ MEWIL ROSALIND 32M 045000144899201

Vl.užit:nar: 32 kg ve 120d: 191 kg ve 210d: 284 kg v 365d: 469 kg / kříž: 128 cm  
 Přírůstek v testu : 1866 g / 104 přírůstek od narození: 1284 g / 101 šourek 38 cm  
 Věk při ZV 432 dní aktuálně k 27.05.17 hmotnost: 556 kg výška v kříži: 132 cm

PLEMENNÉ HODNOTY										LINEARNÍ HODNOCENÍ						
	pp	ru	pp	ru	TR	KT	OS	UT		Hmot	kříž	TR	KT	OS	UT	CE
BÝK	PE	96	126	ME	105	93	83	87	90	88						
MATKA	PE	97	111	ME	117	89	93	86	85	87	756	143	27	22	22	7 78
OTEC	PE	95	141	ME	91	98	113	113	111	112	595	135	25	21	19	7 72

HODNOCEN: TR 5 / / 5 KT / / OS / / UT Výsledek:

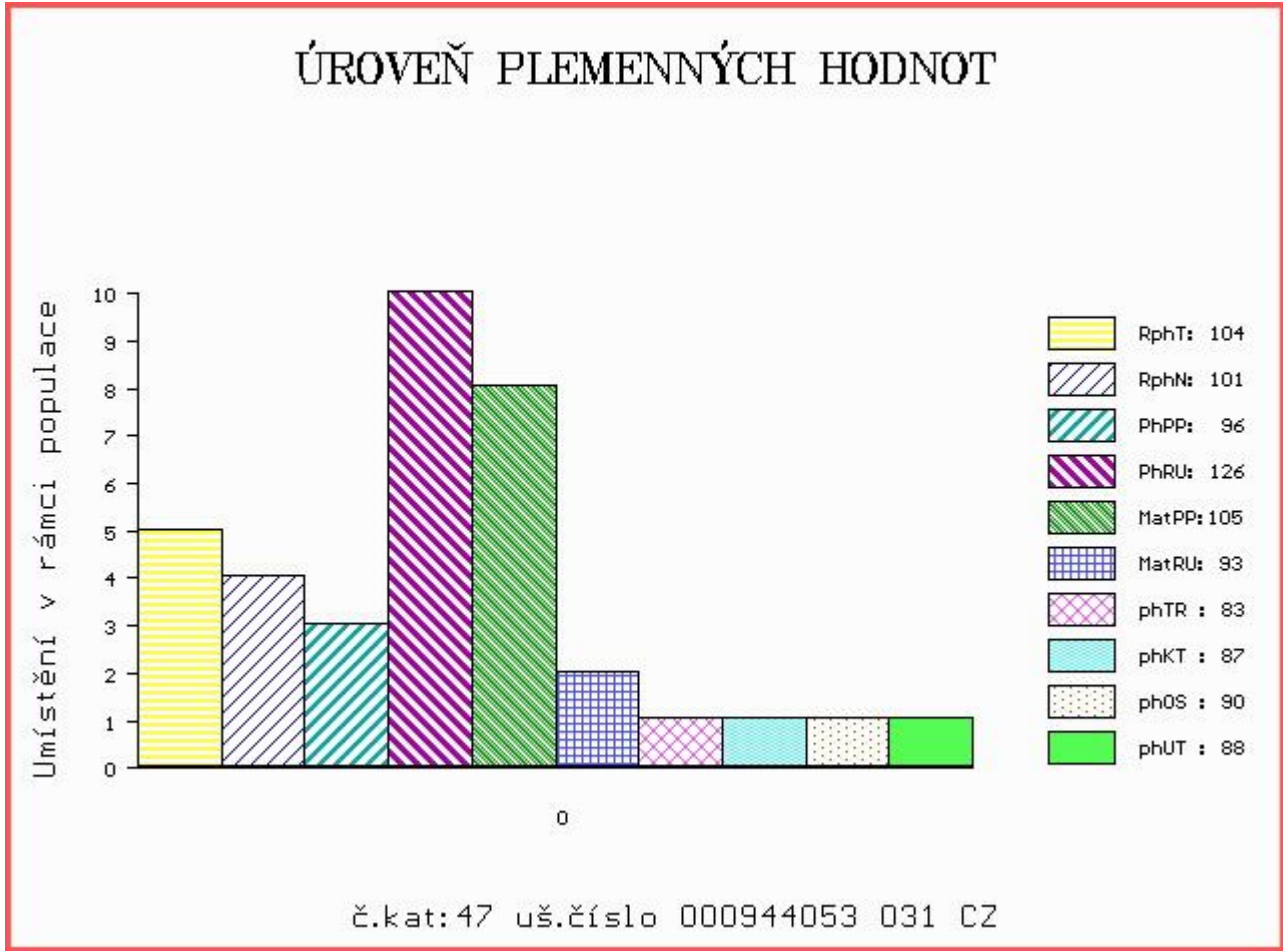

Číslo : **648976 072 CZ CEDRIK RED POLFIN** Číslo katalogu 48  
 Dat.nar. : 28.04.2016 Plemeno : G100 Aberdeen Angus  
 Chovatel : Polfin eko valašská s.r.o. Újezd u V.K.  
 Majitel : Polfin eko valašská s.r.o. Újezd u V.K.

OOO 262 687 RED NORTHLINE ROB ROY 122K 1035334  
 OO ZAA 695 RED DMM BRYLOR THUMP 2T 1399230  
 MOO 903849 CA RED STEN ESSENCE 42G 903849

**OTEC ZAI 030 VYLOR RED Z RADHOSTIC ET 398000795552031**  
 OMO 270 774 RED GEIS KNIGHT HAWK 14'02 1115960  
 MO 360309 931 CZ RED ET 398000360309931  
 MMO 1034248 CA RED GEIS PRINCESS 211'00 1034248

OOM ZAA 334 LCHMN SHARPSHOOTER 1369 29AR0172  
 OM ZAA 452 KVARTET RED 11M ET 035282053007  
 MOM 48144 242 CZ FINESA RED MABEL 4K 096242048144

**MA 180674 972 CZ /4 ot 405000180674972**  
 OMM ZAA 395 JAMAGATA 134L 035282047408  
 MM 3845 972 CZ 339000003845972  
 MMM 31381 645 CZ 3390000031381645

Vl.užit:nar: 38 kg ve 120d: 199 kg ve 210d: 304 kg v 365d: 555 kg / kříž: 134 cm  
 Přírůstek v testu : 2050 g / 115 přírůstek od narození: 1457 g / 112 šourek 37 cm  
 Věk při ZV 418 dní aktuálně k 27.05.17 hmotnost: 612 kg výška v kříži: 139 cm

PLEMENNÉ HODNOTY										LINEARNÍ HODNOCENÍ							
	pp	ru	pp	ru	TR	KT	OS	UT		Hmot	kříž	TR	KT	OS	UT	CE	
BÝK	PE	101	103	ME	91	108	99	99	98	100							
MATKA	PE	97	107	ME	102	116	106	105	104	106	620	142	23	20	17	6	66
OTEC	PE	105	100	ME	79	98	101	106	107	108	676	136	24	20	20	7	71

HODNOCEN: TR 9 / /10 KT / / OS / / UT Výsledek:

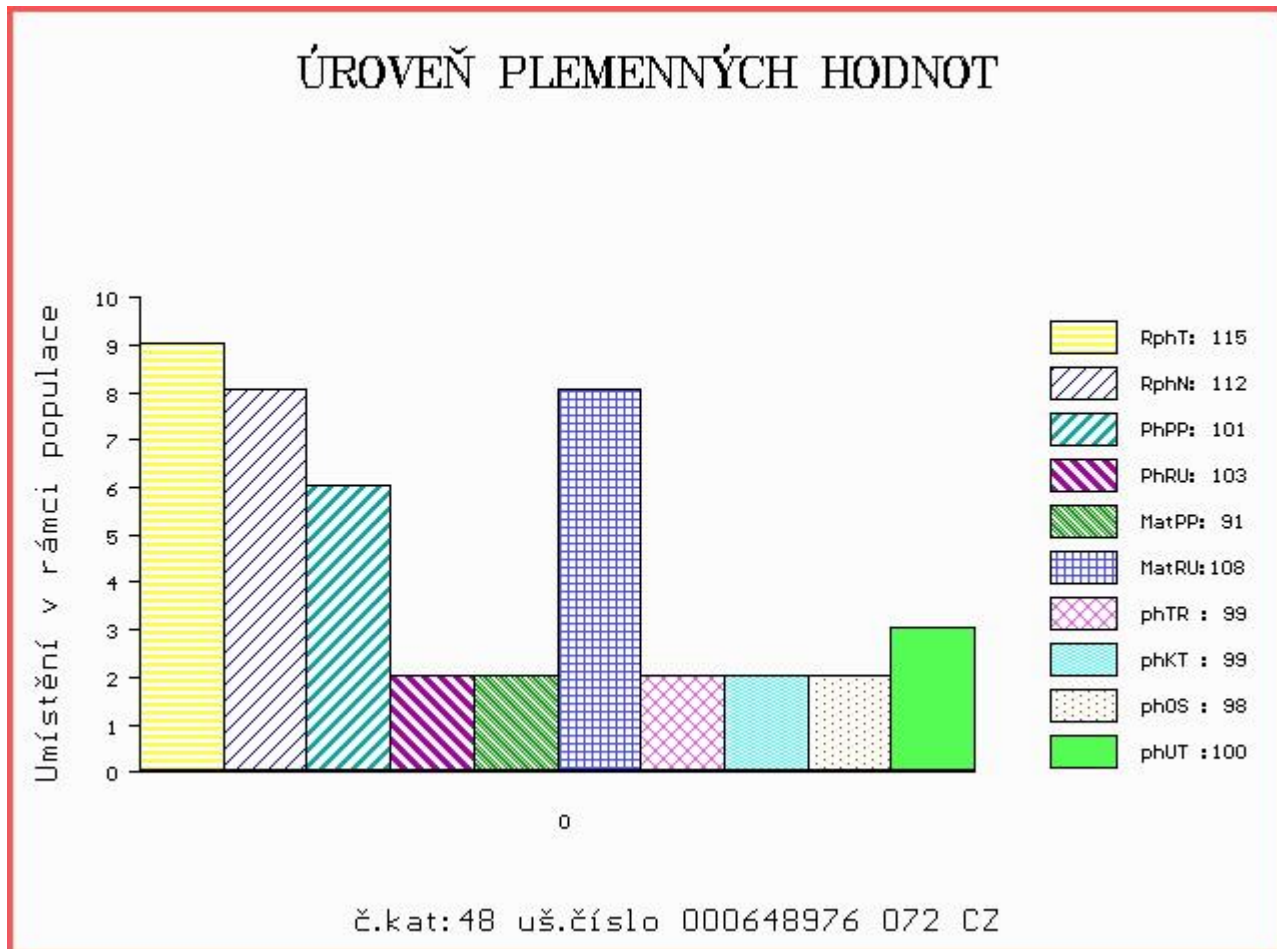

Číslo : 959215 061 CZ CASIO RED TEGRO Číslo katalogu 49  
 Dat.nar. : 09.05.2016 Plemeno : G100 Aberdeen Angus  
 Chovatel : TEGRO s.r.o., Těšenov  
 Majitel : TEGRO s.r.o., Těšenov

OOO 270 367 BIEBER MAKE MIMI 7249 663262  
 OO ZAA 800 VVF ENDEAVOR 1T 1202271  
 MOO 991725 US VVF MISS BEEF 01JP 991725

OTEC ZAI 098 ZEUS RED TEGRO 133000804945061  
 OMO ZAA 543 MONLINE BATTLE 83848-00696  
 MO 349980 961 CZ SÁRA RED TEGRO 133000349980961  
 MMO 23099 961 CZ LENA BLACK TEGRO 133000023099961

OOM 271 969 AULDBURN KARLOS D218 580271400218  
 OM ZAA 798 NIGHTINGALE RED PIPER H446 302307300446  
 MOM 302307500126 UK NIGHTINGALE PREC.PRINCESS B126 302307500126

MA 506634 961 CZ /2 ot RED 133000506634961  
 OMM ZAA 601 OLE RED ZDB 035000532328031  
 MM 336353 961 CZ RAMONA RED 399000336353961  
 MMM 48809 931 CZ RED 268000048809931

Vl.užit:nar: 31 kg ve 120d: 257 kg ve 210d: 417 kg v 365d: 660 kg / kříž: 133 cm  
 Přírůstek v testu : 1800 g / 104 přírůstek od narození: 1697 g / 114 šourek 37 cm  
 Věk při ZV 407 dní aktuálně k 27.05.17 hmotnost: 681 kg výška v kříži: 139 cm

PLEMENNÉ HODNOTY						LINEARNÍ HODNOCENÍ											
	pp	ru	pp	ru		TR	KT	OS	UT	Hmot	kříž	TR	KT	OS	UT	CE	
BÝK	PE	119	139	ME	87	99	118	120	120	122							
MATKA	PE	111	124	ME	90	112	113	113	113	115	734	140	29	23	22	8	82
OTEC	PE	114	115	ME	92	104	113	118	120	120	728	135	23	20	21	7	71

HODNOCEN: TR 9 / /10 KT / / OS / / UT Výsledek:

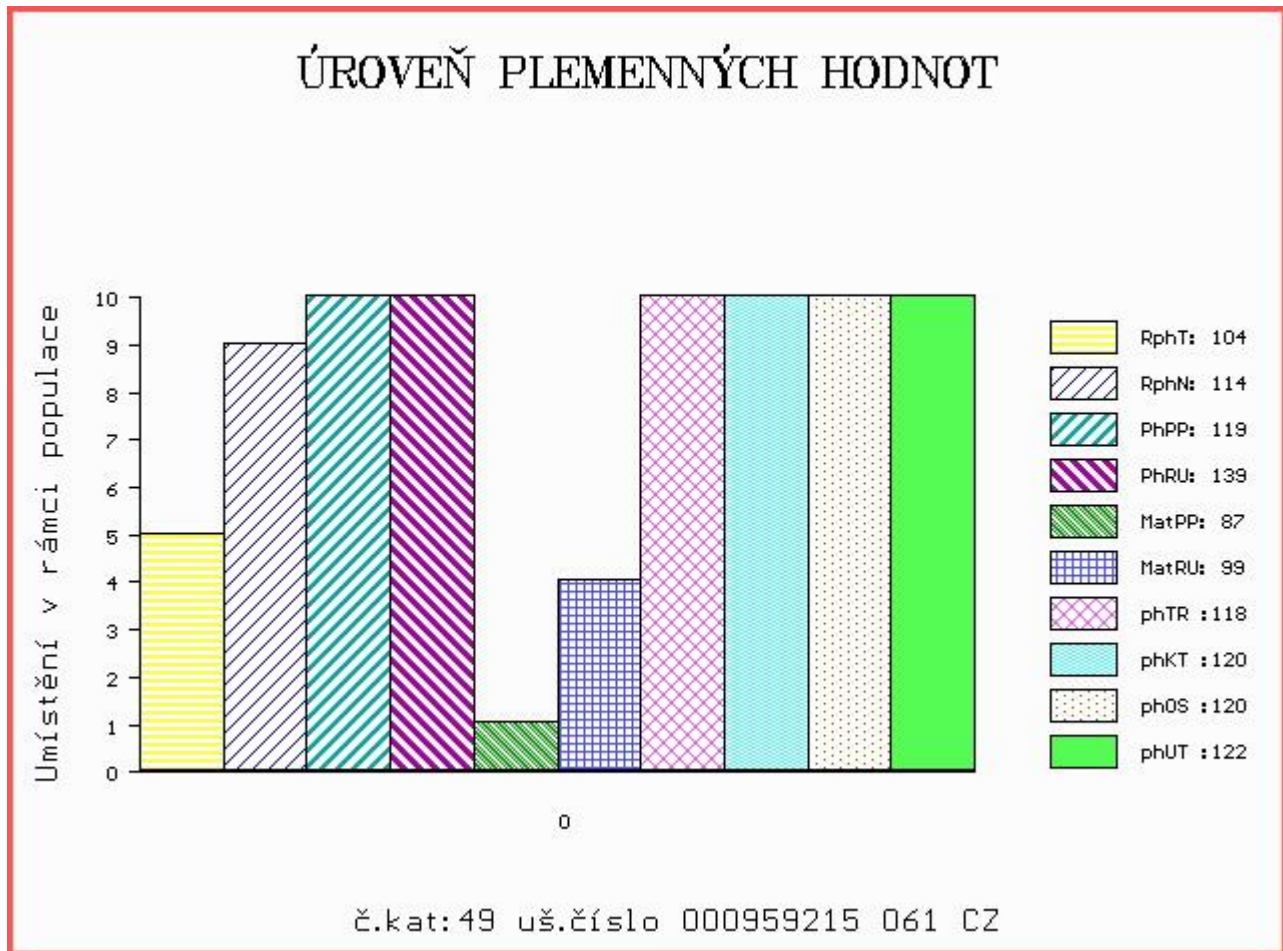



Číslo : 576068 042 CZ CLEO RED Z DUBÍ Číslo katalogu 50  
 Dat.nar. : 12.05.2016 Plemeno : G100 Aberdeen Angus  
 Chovatel : Procházka Jiří, Dubí  
 Majitel : Procházka Jiří, Dubí

OOO ZAA 630 OLŠE RED POLFIN 339000521333072  
 OO ZAA 875 TRAFALGAR RED ZDB 035000708297031  
 MOO 10840 931 CZ LEONA RED ZDB 71N 035000010840931

OTEC ZAI 271 ARIO RED ZDB 035000871392031  
 OMO ZAA 411 RED SSS HIGH MARK 272D 805674  
 MO 282219 931 CZ 035000282219931  
 MMO 195231 931 CZ RED 035000195231931

OOM ZAA 567 RED BASIN SENSATION 702E 991759  
 OM AAP 778 PANTER RED Z PĚČÍNA 268000553677031  
 MOM 2672 117 CZ RED WIL-SEL SOPHIE 22E 828390

MA 480741 931 CZ /2 ot VENDY RED ZDB 035000480741931  
 OMM ZAA 566 RED SOUTH VIEW NO EQUAL 28H 917962  
 MM 360774 931 CZ RED 035000360774931  
 MMM 242798 931 CZ RED 035000242798931

Vl.užit:nar: 33 kg ve 120d: 253 kg ve 210d: 399 kg v 365d: 554 kg / kříž: 133 cm  
 Přírůstek v testu : 1516 g / 94 přírůstek od narození: 1413 g / 95 šourek 38 cm  
 Věk při ZV 404 dní aktuálně k 27.05.17 hmotnost: 570 kg výška v kříži: 133 cm

PLEMENNÉ HODNOTY						LINEARNÍ HODNOCENÍ											
	pp	ru	pp	ru	TR	KT	OS	UT	Hmot	kříž	TR	KT	OS	UT	CE		
BÝK	PE	111	111	ME	100	109	99	108	109	108							
MATKA	PE	105	100	ME	103	118	89	93	93	93	730	140	25	20	20	7	72
OTEC	PE	118	122	ME	97	100	105	114	116	114	626	134	23	20	20	7	70

HODNOCEN: TR 6 / /10 KT / / OS / / UT Výsledek:

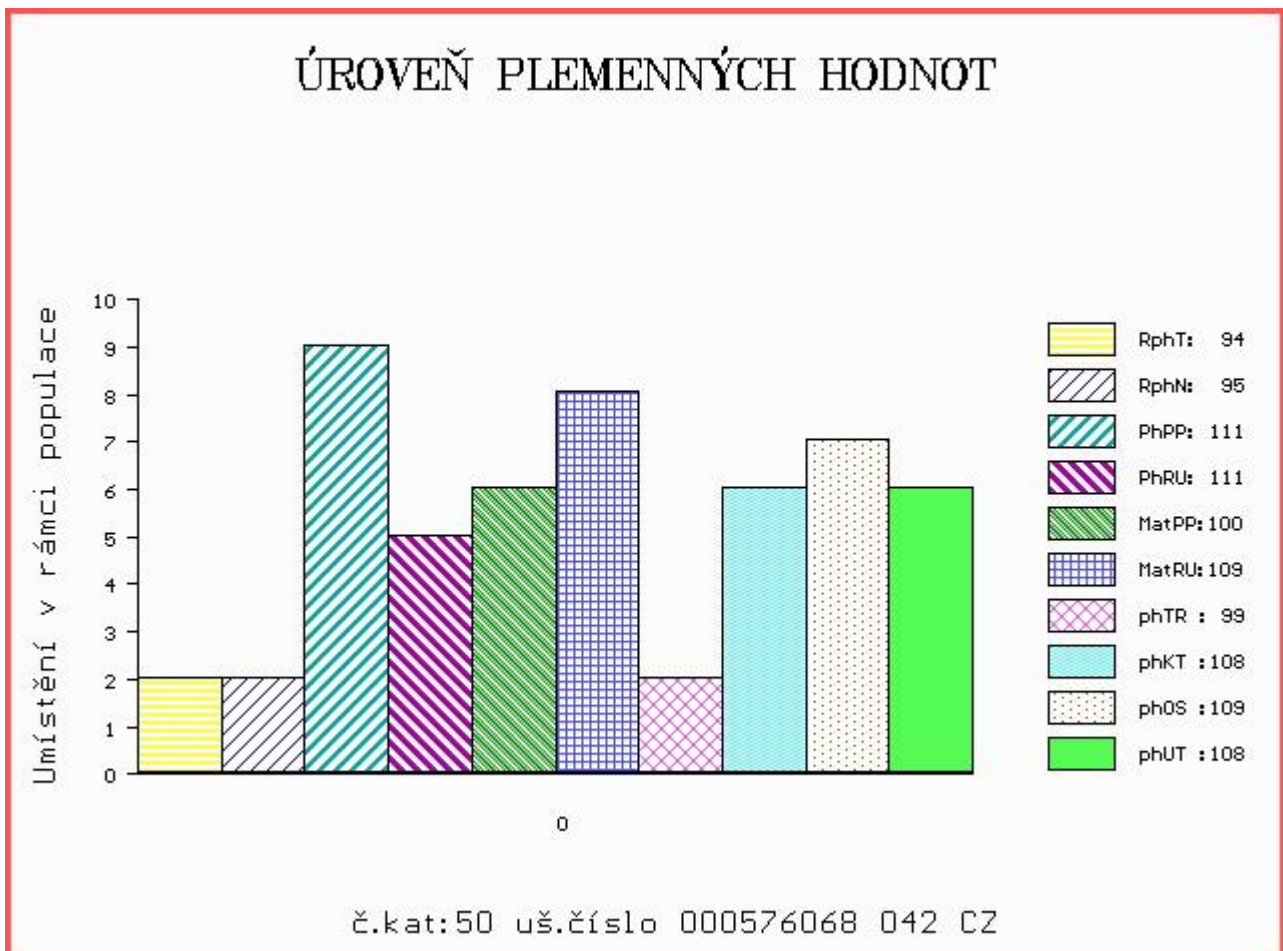



Číslo : 585638 042 CZ CORN RED Z DUBÍ Číslo katalogu 51  
 Dat.nar. : 21.05.2016 Plemeno : G100 Aberdeen Angus  
 Chovatel : Procházka Jiří, Dubí  
 Majitel : Procházka Jiří + OPB Cunkov s.r.o.

OOO ZAA 630 OLŠE RED POLFIN 339000521333072  
 OO ZAA 875 TRAFALGAR RED ZDB 035000708297031  
 MOO 10840 931 CZ LEONA RED ZDB 71N 035000010840931

OTEC ZAI 271 ARIO RED ZDB 035000871392031  
 OMO ZAA 411 RED SSS HIGH MARK 272D 805674  
 MO 282219 931 CZ 035000282219931  
 MMO 195231 931 CZ RED 035000195231931

OOM ZAA 567 RED BASIN SENSATION 702E 991759  
 OM ZAA 725 ROY RED ZDB 035000629074031  
 MOM 167234 931 CZ RED 035000167234931

MA 480792 931 CZ /2 ot VIKTORKA RED ZDB 035000480792931  
 OMM ZAA 514 RED T-K BLAZER 4L 1080182  
 MM 282225 931 CZ RED 035000282225931  
 MMM 55296 931 CZ 035000055296931

Vl.užit:nar: 35 kg ve 120d: 243 kg ve 210d: 340 kg v 365d: 531 kg / kříž: 131 cm  
 Přírůstek v testu : 1350 g / 90 přírůstek od narození: 1356 g / 90 šourek 37 cm  
 Věk při ZV 395 dní aktuálně k 27.05.17 hmotnost: 538 kg výška v kříži: 131 cm

PLEMENNÉ HODNOTY										LINEARNÍ HODNOCENÍ						
	pp	ru	pp	ru	TR	KT	OS	UT		Hmot	kříž	TR	KT	OS	UT	CE
BÝK	PE	109	120	ME	94	98	111	110	108	110						
MATKA	PE	97	104	ME	92	106	100	98	97	99	786	146	29	23	20	6 78
OTEC	PE	118	122	ME	97	100	105	114	116	114	626	134	23	20	20	7 70

HODNOCEN: TR 6 / / 9 KT / / OS / / UT Výsledek:

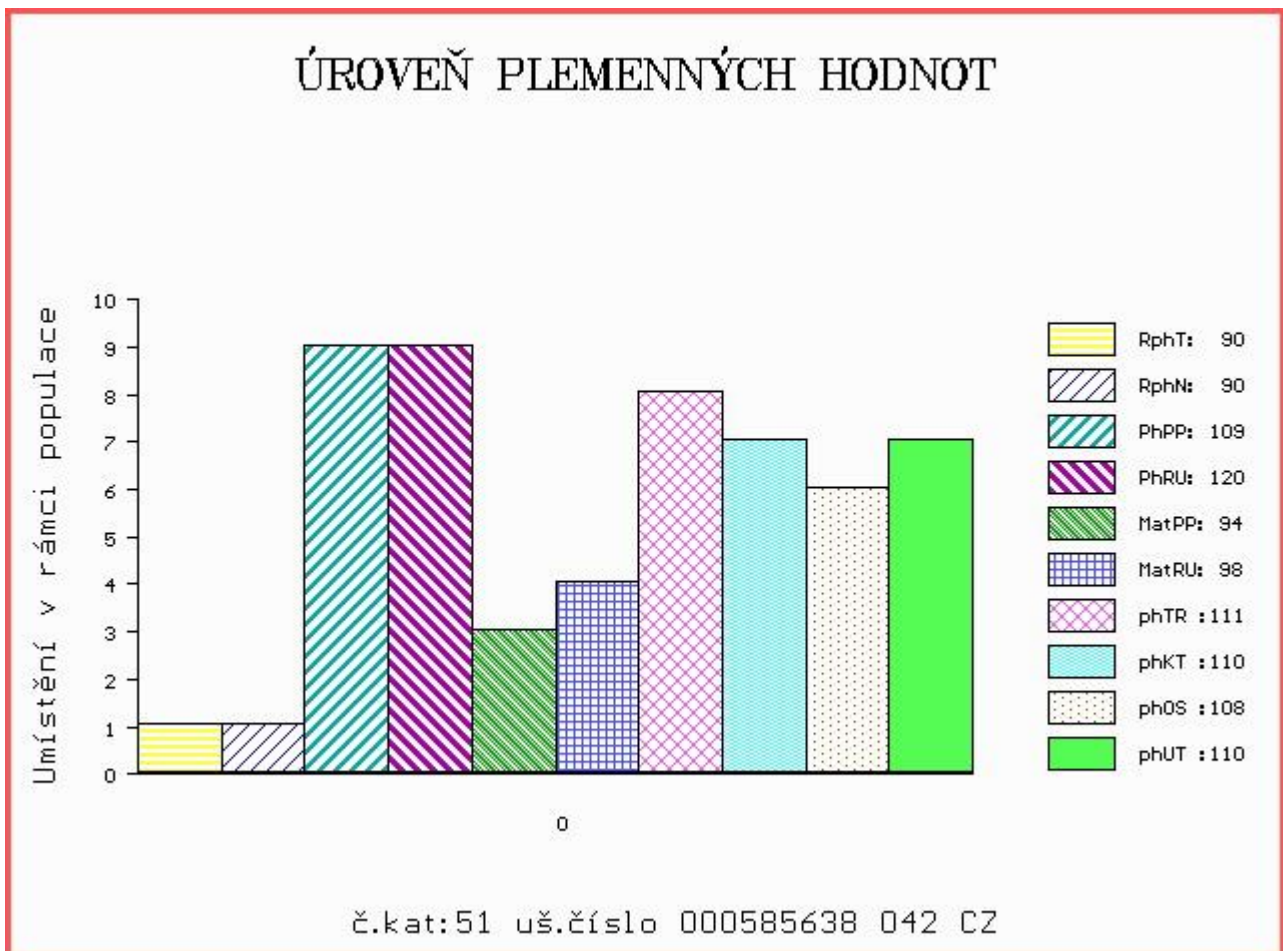

Číslo : **648977 072 CZ CECIL RED POLFIN** Číslo katalogu 52  
 Dat.nar. : 25.05.2016 Plemeno : G100 Aberdeen Angus  
 Chovatel : Polfin eko valašská s.r.o. Újezd u V.K.  
 Majitel : Polfin eko valašská s.r.o. Újezd u V.K.

OOO ZAA 453 KARMÍN RED 16M ET 035282053009  
 OO ZAA 726 RUBEL RED ZDB 035000629088031  
 MOO 57938 242 CZ KAROLÍNA RED ZDB 28M 035000057938242

**Otec ZAA 965 VÁNA RED Z RANČIC 326000791334031**  
 OMO ZAA 519 MILDA RED Z PĚČÍNA 268000049652031  
 MO 184557 931 CZ RED REBECA Z RANČIC 9S 326000184557931  
 MMO 48145 242 CZ FINESA RED REBECCA 5K 096242048145

OOM ZAA 334 LCHMN SHARPSHOOTER 1369 29AR0172  
 OM ZAA 452 KVARTET RED 11M ET 035282053007  
 MOM 48144 242 CZ FINESA RED MABEL 4K 096242048144

**MA 121526 972 CZ /6 ot 405000121526972**  
 OMM 267 122 RED WILD ROSE ROBIN HOOD 11F 873930  
 MM 16635 971 CZ RED SKALIČKA KLÁRA ET 373000016635971  
 MMM 848044 CA RED HR CHIEF 1F 848044

Vl.užit:nar: 35 kg ve 120d: 205 kg ve 210d: 288 kg v 365d: 567 kg / kříž: 130 cm  
 Přírůstek v testu : 1933 g / 117 přírůstek od narození: 1460 g / 120 šourek 37 cm  
 Věk při ZV 391 dní aktuálně k 27.05.17 hmotnost: 571 kg výška v kříži: 130 cm

PLEMENNÉ HODNOTY						LINEARNÍ HODNOCENÍ											
	pp	ru	pp	ru	TR	KT	OS	UT	Hmot	kříž	TR	KT	OS	UT	CE		
BÝK	PE	100	115	ME	99	106	93	99	101	101							
MATKA	PE	99	116	ME	94	109	105	114	115	115	710	142	21	19	18	6	64
Otec	PE	93	124	ME	107	102	106	109	110	111	676	137	24	19	18	7	68

HODNOCEN: TR 5 / /10 KT / / OS / / UT Výsledek:

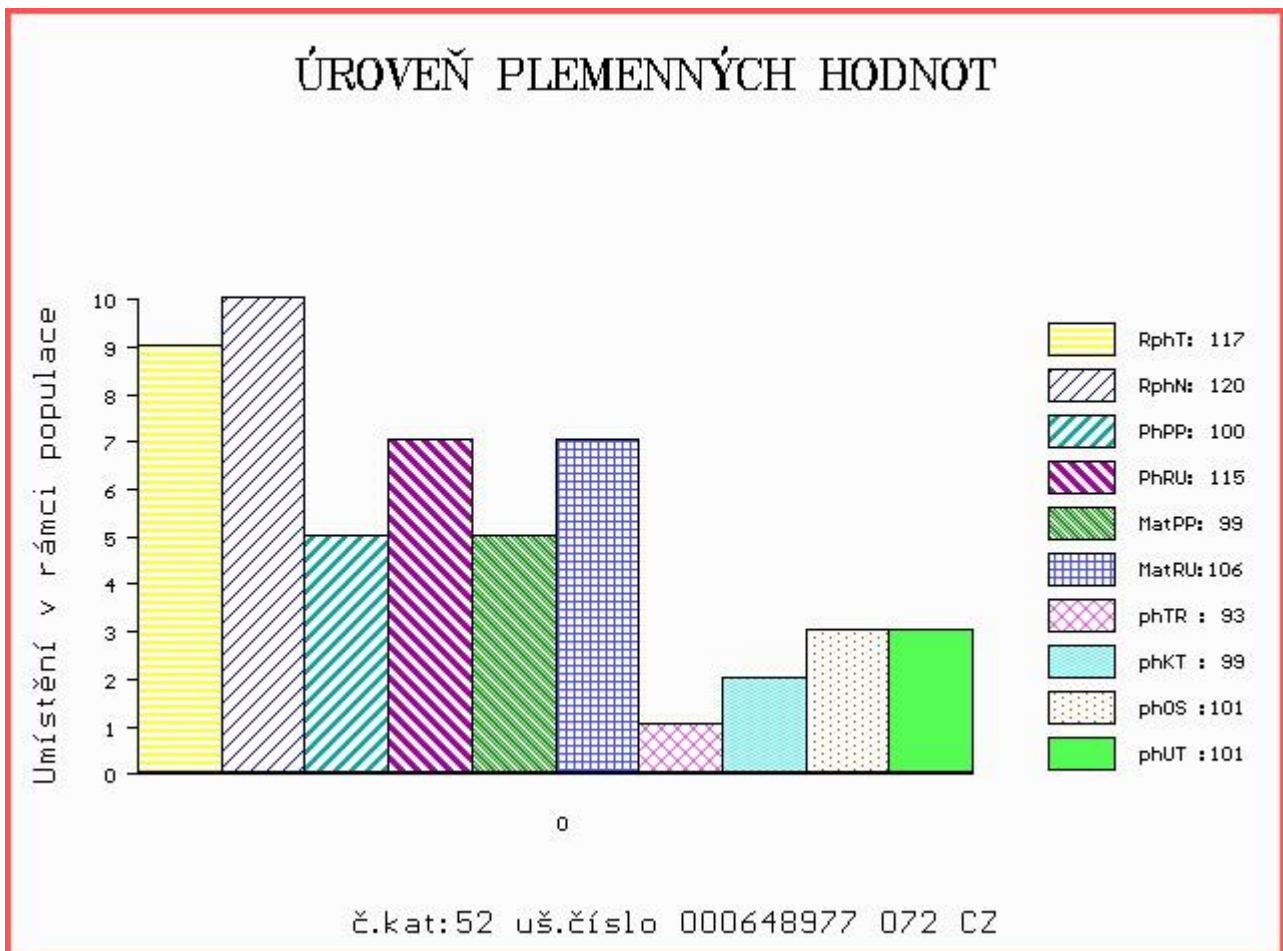

Číslo : 965850 031 CZ CASIUS Z CUNKOVA Číslo katalogu 53  
 Dat.nar. : 21.04.2016 Plemeno : Q100 Blonde d Aquitaine  
 Chovatel : Farma Kozák, s.r.o.  
 Majitel : Farma Kozák, s.r.o.

OOO ZBA 388 VBQ UNIT P 59523-00289  
 OO ZBA 688 SONET POLLED Z ROCHOVA P 004000530635042  
 MOO 3001 217 CZ HANA 004217003001

Otec ZBA 894 VILÉM KH P 317000666223021  
 OMO ZBA 315 JONÁŠ RF 030694150451  
 MO 119584 932 CZ 383000119584932  
 MMO 78435 341 CZ GRIVOISE 3291133924

OOM ZBA 427 ORVIL 6464044144  
 OM ZBA 710 SIMEON Z CUNKOVA 398000691338031  
 MOM 155099 931 CZ NERRY Z OSTRÉHO 253000155099931

MA 491376 931 CZ C1/2 ot VRÁNA Z OSTRÉHO 398000491376931  
 OMM ZBA 429 PAGNOL 6464073208  
 MM 339410 931 CZ RYVOLA Z OSTRÉHO 253000339410931  
 MMM 155100 931 CZ NERONA Z OSTRÉHO 253000155100931

Vl.užit:nar: 46 kg ve 120d: 191 kg ve 210d: 310 kg v 365d: 567 kg / kříž: 138 cm  
 Přírůstek v testu : 1991 g / 120 přírůstek od narození: 1481 g / 118 šourek 37 cm  
 Věk při ZV 425 dní aktuálně k 27.05.17 hmotnost: 640 kg výška v kříži: 142 cm

PLEMENNÉ HODNOTY										LINEARNÍ HODNOCENÍ							
	pp	ru	pp	ru	TR	KT	OS	UT		Hmot	kříž	TR	KT	OS	UT	CE	
BÝK	PE	97	117	ME	102	89	106	111	112	112							
MATKA	PE	93	107	ME	95	96	101	102	104	104	765	152	25	19	18	6	68
Otec	PE	102	119	ME	100	87	113	126	126	125	706	142	27	20	21	8	76

HODNOCEN: TR 9 / /10 KT / / OS / / UT Výsledek:

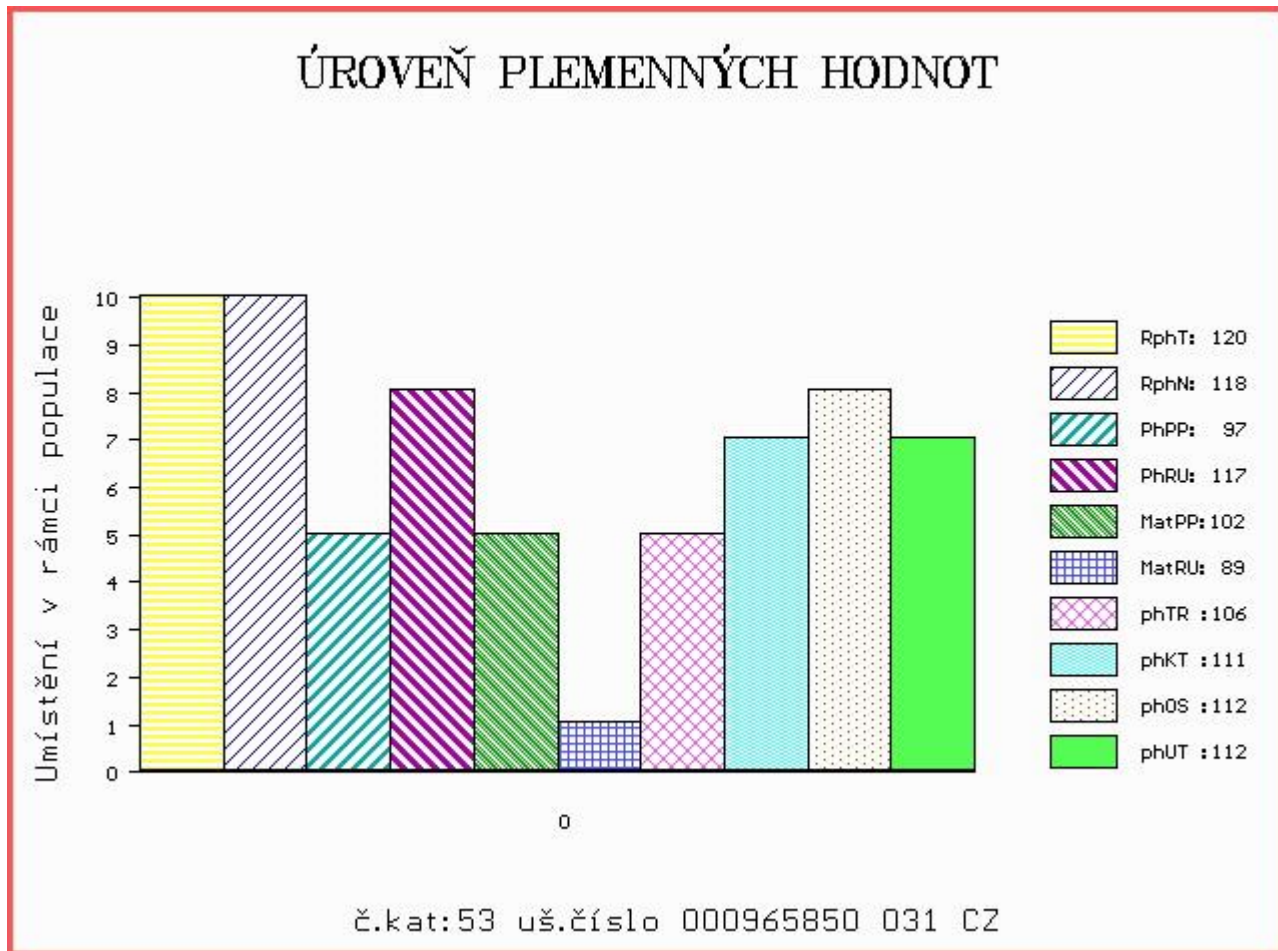

Číslo : 965849 031 CZ CUMEL Z OSTRÉHO Číslo katalogu 54  
 Dat.nar. : 16.04.2016 Plemeno : Z100 Salers  
 Chovatel : Farma Kozák, s.r.o.  
 Majitel : Farma Kozák, s.r.o.

OOO 272 077 VITALI 1446000320  
 OO ZSA 128 ESPOIR 5500904177  
 MOO 1995010955 FR LIANE 1995010955

OTEC ZSA 164 VALDEMAR JUNA 207000787234031  
 OMO ZSA 056 NUMERO 1997010552  
 MO 195907 931 CZ 207000195907931  
 MMO 77979 246 CZ 207000077979246

OOM 262 667 TIC-TAC 1522029537  
 OM ZSA 116 CANTAL 1527054484  
 MOM 1523023252 FR URBAINÉ 1523023252

MA 359373 931 CZ /4 ot TREFA JUNA 207000359373931  
 OMM ZSA 040 JUNA 207286045565  
 MM 195892 931 CZ NORMA JUNA 207000195892931  
 MMM 60228 717 CZ GERA JUNA 207717060228

Vl.užit:nar: 32 kg ve 120d: 227 kg ve 210d: 362 kg v 365d: 559 kg / kříž: 143 cm  
 Přírustek v testu : 1400 g / 102 přírustek od narození: 1458 g / 103 šourek 37 cm  
 Věk při ZV 430 dní aktuálně k 27.05.17 hmotnost: 624 kg výška v kříži: 143 cm

PLEMENNÉ HODNOTY										LINEARNÍ HODNOCENÍ								
	pp	ru	pp	ru	TR	KT	OS	UT		Hmot	kříž	TR	KT	OS	UT	CE		
BÝK	PE	104	112	ME	91	107	118	117	115	119								
MATKA	PE	109	103	ME	90	117	103	95	92	95	826	/	152	27	21	18	7	73
OTEC	PE	100	120	ME	93	98	113	127	128	129	653	/	140	26	23	23	8	80

HODNOCEN: TR 9 / /10 KT / / OS / / UT Výsledek:

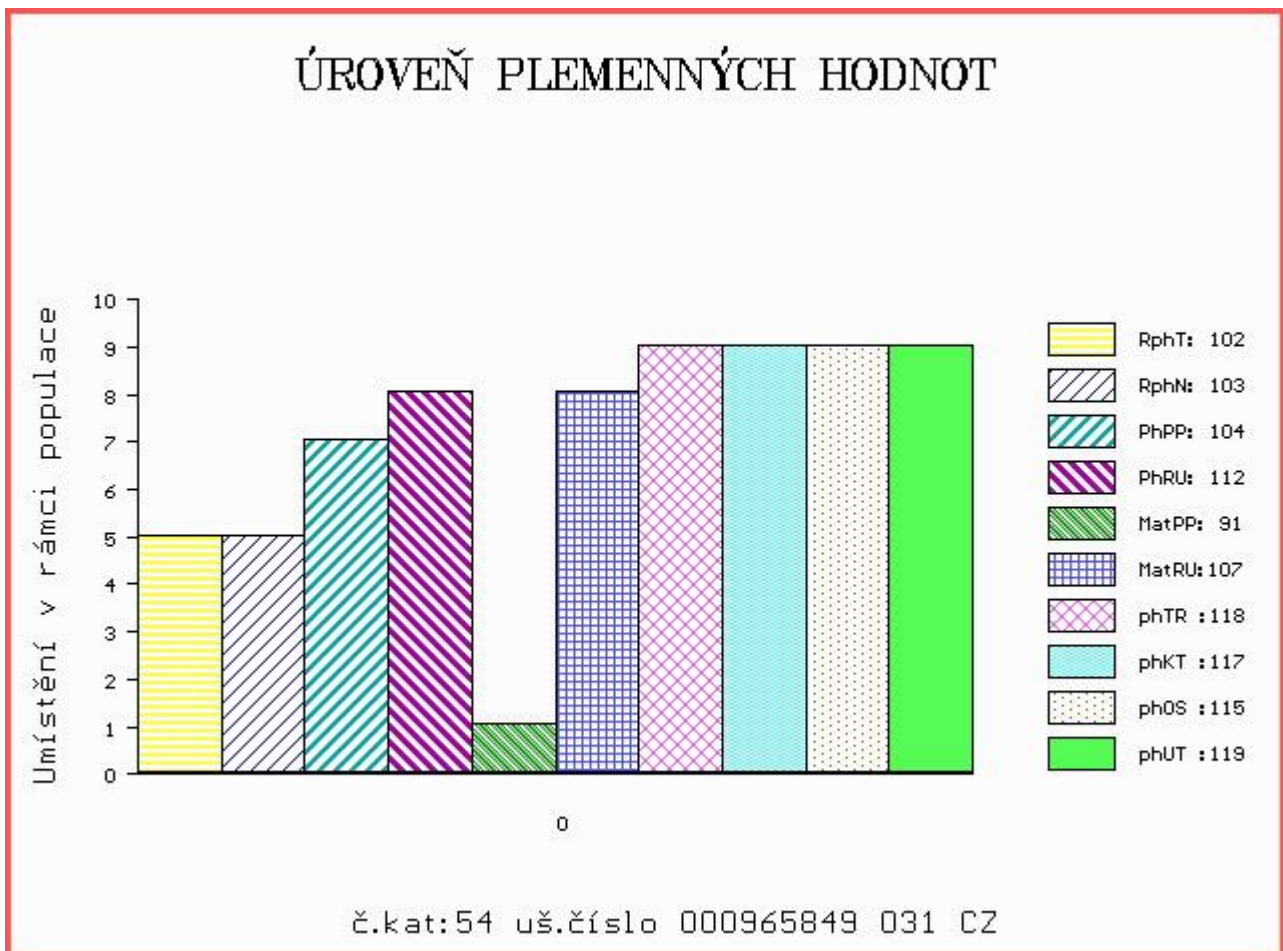



Číslo : **965863 031 CZ CELEK Z CUNKOVA** Číslo katalogu 55  
 |Dat.nar. : 25.06.2016 Plemeno : PP100 Parthenais  
 |Chovatel : Farma Kozák, s.r.o.  
 |Majitel : Farma Kozák, s.r.o.

OOO 280 601 LEOPARD 7995001085  
 OO 271 920 POTIRON 7949950013  
 MOO 7991005728 FR GAMINE 7991005728

**Otec ZPA 025 BALTO 7964220517**  
 OMO 280 602 JALOUX 7994010708  
 MO 7964220003 FR OPALINE 7964220003  
 MMO 7995004423 FR LAVETTE 7995004423

OOM 281 906 RINGO 8564011172  
 OM 279 104 BALLOTIN 7951710678  
 MOM 7951710243 FR SAISINE 7951710243

**MA 7922662295 FR /3 ot GANACHE 7922662295**  
 OMM 279 105 VULPIN 7922661443  
 MM 7922661772 FR CHARANTE 7922661772  
 MMM 7997001851 FR NANA 7997001851

Vl.užit:nar: 46 kg ve 120d: 185 kg ve 210d: 296 kg v 365d: 540 kg / kříž: 133 cm  
 |Přírůstek v testu : 1591 g / 57 přírůstek od narození: 1333 g / 109 šourek 37 cm  
 |Věk při ZV 360 dní aktuálně k 27.05.17 hmotnost: 494 kg výška v kříži: 133 cm

PLEMENNÉ HODNOTY										LINEARNÍ HODNOCENÍ							
	pp	ru	pp	ru	TR	KT	OS	UT		Hmot	kříž	TR	KT	OS	UT	CE	
BÝK	PE	95	109	ME	105	98	97	95	95	95							
MATKA	PE	91	106	ME	109	105	102	101	101	102	776	143	23	22	18	6	69
Otec	PE	99	112	ME	101	91	91	92	94	92	0	0	0	0	0	0	0

HODNOCEN: TR 10 / /10 KT / / OS / / UT Výsledek:

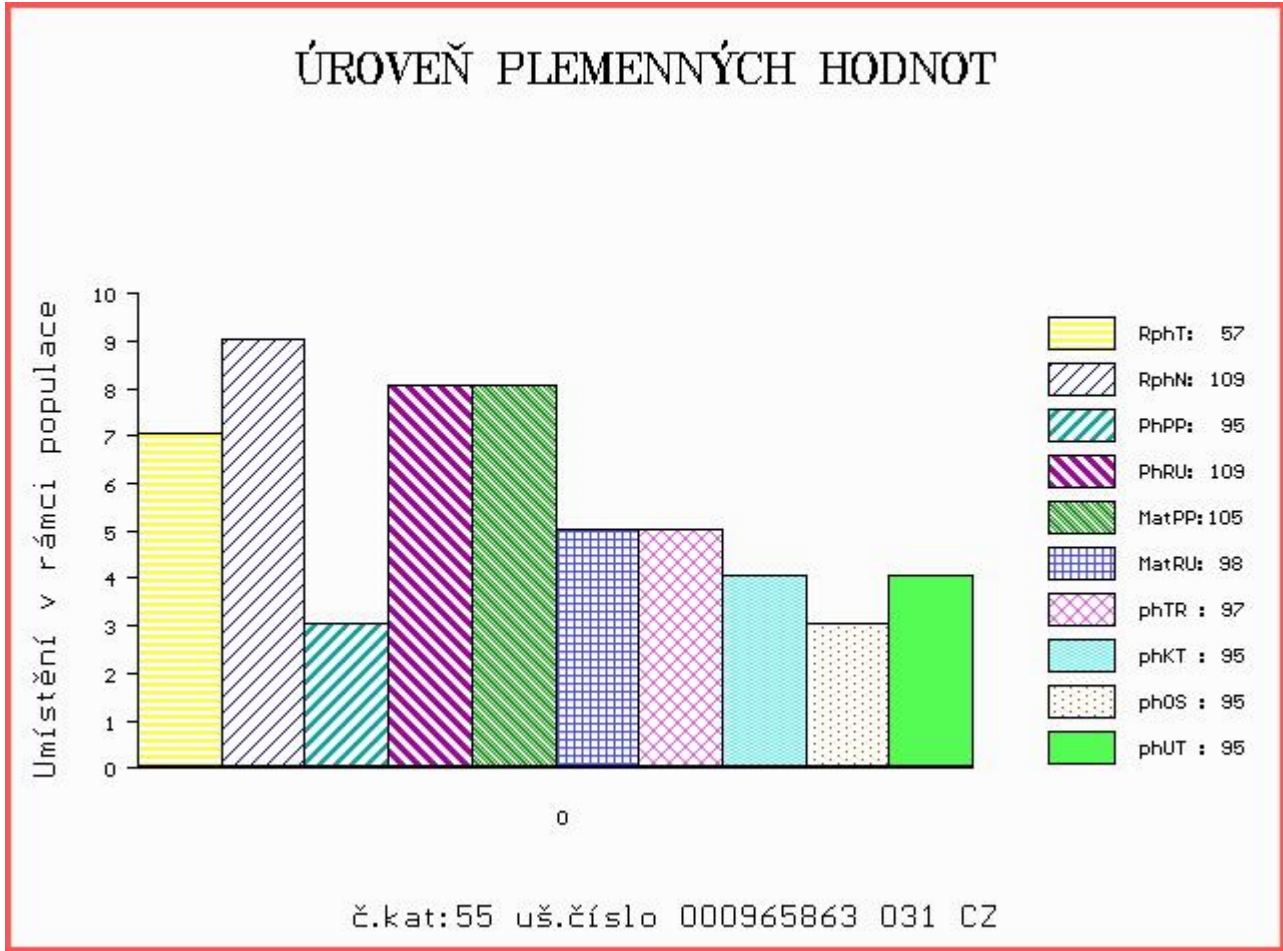

Číslo : 965851 031 CZ COSTNER Z CUNKOVA Číslo katalogu 56  
 Dat.nar. : 27.04.2016 Plemeno : UU100 Aubrac  
 Chovatel : Farma Kozák, s.r.o.  
 Majitel : Farma Kozák, s.r.o.

OOO 272 641 TAUPET 1202004396  
 OO 272 640 BAYON 1526348331  
 MOO 1520362983 FR SHEILA 1520362983

**Otec ZAU 006 DUROC 1209011720**  
 OMO 272 642 ORFEVRE 4898129593  
 MO 1204034829 FR VALENCE 1204034829  
 MMO 1200364467 FR REINE 1200364467

OOM 000 MERLAT 1205025764  
 OM 279 093 MOUROUS 1208037326  
 MOM 1201044955 FR MOUROUSE 1201044955

**MA 1211064111 FR /3 ot DAUPHINE 1211064111**  
 OMM 279 094 TENACE 1202044862  
 MM 1208049040 FR DOUPHINE 1208049040  
 MMM 1296017818 FR MARQUISE 1296017818

Vl.užit:nar: 43 kg ve 120d: 214 kg ve 210d: 357 kg v 365d: 581 kg / kříž: 125 cm  
 Přírůstek v testu : 1633 g / 75 přírůstek od narození: 1491 g / 95 šourek 37 cm  
 Věk při ZV 419 dní aktuálně k 27.05.17 hmotnost: 632 kg výška v kříži: 130 cm

PLEMENNÉ HODNOTY										LINEARNÍ HODNOCENÍ						
	pp	ru	pp	ru	TR	KT	OS	UT		Hmot	kříž	TR	KT	OS	UT	CE
BÝK	PE	93	119	ME	121	97	110	110	108	109						
MATKA	PE	109	108	ME	119	112	100	103	103	102	662 /	136	24	21	20	7 72
Otec	PE	90	109	ME	109	93	111	111	108	110	0 /	0	0	0	0	0

HODNOCEN: TR 9 / /10 KT / / OS / / UT Výsledek:

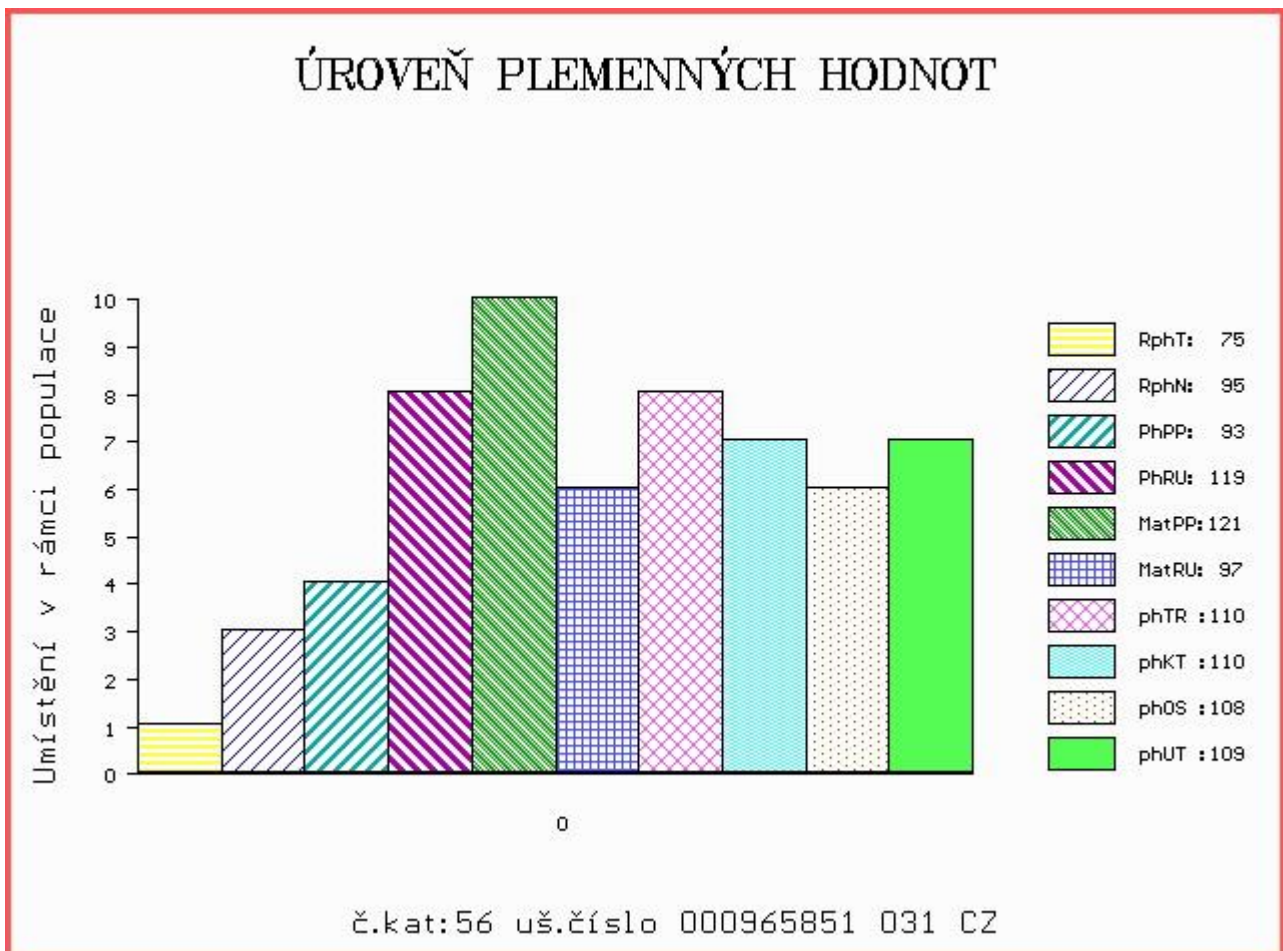

Číslo : 581168 042 CZ CLARC Z PODLESÍ Číslo katalogu 57  
 Dat.nar. : 22.04.2016 Plemeno : U100 Hereford  
 Chovatel : ZD Podlesí Ročov  
 Majitel : ZD Podlesí Ročov

OOO 279 069 ROBIN HOOD 28060169  
 OO 276 942 WATERLOO 27830050  
 MOO 28070035 AU FANCY Z35 28070035

**Otec HRF 423 WESLEY ELBAUE 14.039 23589**

OMO HRF 226 CIRCLE-D STANDARD TIME ET 236Z P2450902  
 MO 1401762715 DE MEL-TIME ELBAUE 14.017 62715  
 MMO 1401143768 DE MELANIE ELBAUE 14.011 43768

OOM HRF 233 GRUŠA 002384001168  
 OM HRF 317 LED SOBĚTICKÝ 045032029090  
 MOM 3859 317 CZ HERA SOBĚTICKÁ 045317003859

**MA 136702 942 CZ /4 ot 061000136702942**

OMM HRF 249 HOLLYWOOD ABS 032317007903  
 MM 108952 407 CZ 061000108952407  
 MMM 8036 317 CZ HYDRA 061317008036

Vl.užit:nar: 42 kg ve 120d: 201 kg ve 210d: 301 kg v 365d: 498 kg / kříž: 129 cm  
 Přírůstek v testu : 1491 g / 100 přírůstek od narození: 1298 g / 101 šourek 38 cm  
 Věk při ZV 424 dní aktuálně k 27.05.17 hmotnost: 561 kg výška v kříži: 133 cm

**PLEMENNÉ HODNOTY**

**LINEARNÍ HODNOCENÍ**

	pp	ru	pp	ru	TR	KT	OS	UT	Hmot	kříž	TR	KT	OS	UT	CE		
BÝK	PE	104	111	ME	94	102	97	94	96	98							
MATKA	PE	116	107	ME	87	116	98	102	102	103	622	139	22	19	16	6	63
Otec	PE	96	105	ME	100	94	101	101	105	105	744	142	21	20	18	7	66

HODNOCEN: TR 8 / / 8 KT / / OS / / UT Výsledek:

**ÚROVEŇ PLEMENNÝCH HODNOT**

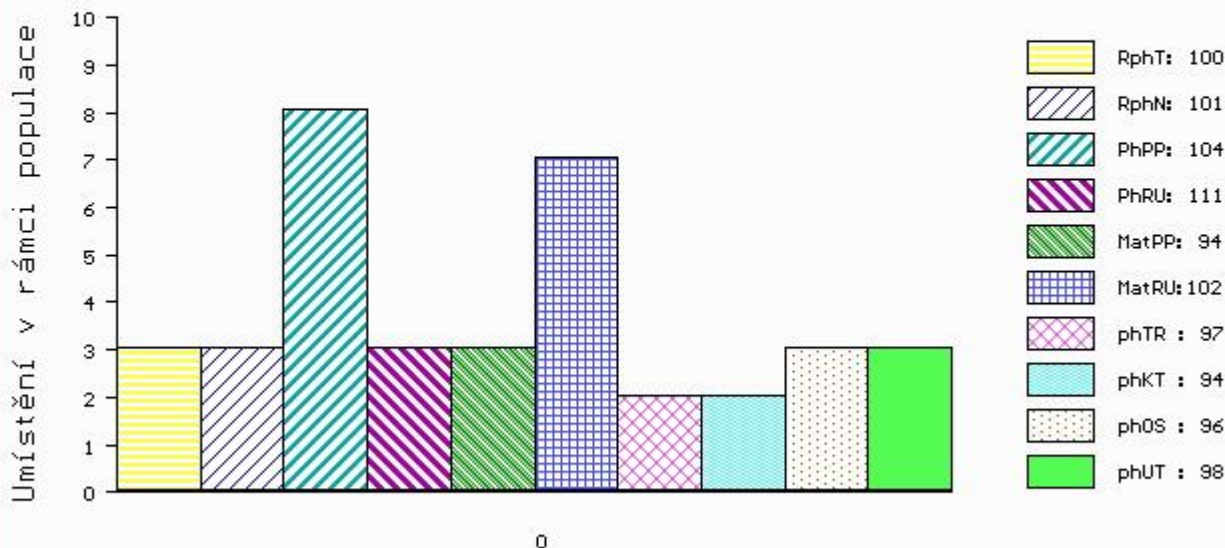

č.kat:57 uš.číslo 000581168 042 CZ

## Býci vyřazení před základním výběrem

Číslo : 966201 031 CZ CEDRIK ZE SELIBOVA V Číslo katalogu 58  
 Dat.nar. : 16.05.2016 Plemeno : Y100 Limousine  
 Chovatel : ZD Selibov  
 Majitel : ZD Selibov

OOO ZLI 490 REMIX 1717626948  
 OO 281 928 CN ROY V 05.366 98595  
 MOO 534961685 DE CN ELENA P 05.349 61685

OTEC ZLM 453 CN REX PP 05.378 64162  
 OMO 279 904 CN MOSKITO P 05.803 96113  
 MO 535309846 DE CN COLA P 05.353 09846  
 MMO 580680065 DE CN CHER P 05.806 80065

OOM 267 694 CASSIS 4088028055  
 OM ZLI 400 NEUF 2297004114  
 MOM 2294004370 FR JUNGLE 2294004370

MA 369446 931 CZ /2 ot ET 447000369446931  
 OMM ZLI 214 ICEBERG 8793011378  
 MM 116987 511 CZ JANICA BOVET 069000116987511  
 MMM 1901 517 CZ GRANADA BOVET ET 069517001901

Vl.užit:nar: 34 kg ve 120d: 217 kg ve 210d: 380 kg v 365d: 606 kg / kříž: 138 cm  
 Přírůstek v testu : 1716 g / 106 přírůstek od narození: 1564 g / 105 šourek 0 cm  
 Věk při ZV 400 dní aktuálně k 27.05.17 hmotnost: 622 kg výška v kříži: 138 cm

PLEMENNÉ HODNOTY										LINEARNÍ HODNOCENÍ							
	pp	ru	pp	ru	TR	KT	OS	UT		Hmot	kříž	TR	KT	OS	UT	CE	
BÝK	PE	111	102	ME	84	107	112	113	112	112							
MATKA	PE	105	81	ME	91	123	93	99	101	99	625	143	22	19	20	7	68
OTEC	PE	108	93	ME	82	106	93	97	99	98	0	0	0	0	0	0	

HODNOCEN: TR 9 / /10 KT / / OS / / UT Výsledek: před ZV-varle

### ÚROVEŇ PLEMENNÝCH HODNOT

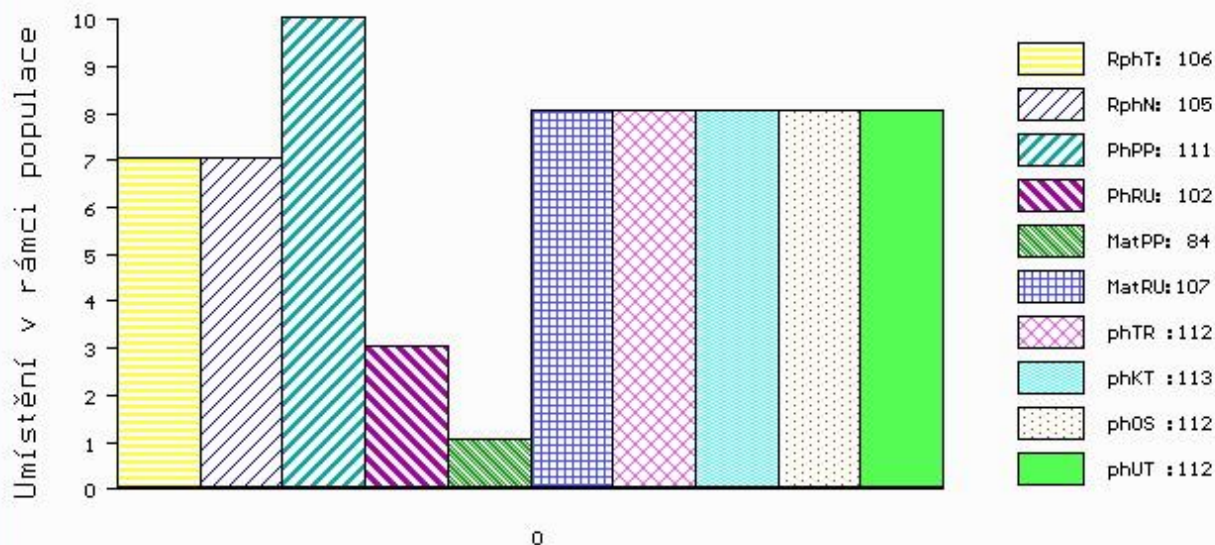

č.kat:58 uš.číslo 000966201 031 CZ