

KATALOG ZÁKLADNÍHO VÝBĚRU

dne 21.06.2017

OPB Osík

začátek 09,00 hod.

Č.k.	Číslo býčka	OTEC st.reg.	DATUM NAROZENÍ	PLEM.	PŘÍRUSTEK (g)				CH O V A T E L	
					test	RPH	živ.	RPH		
1	771015	053 CZ	ZTP 985	03.04.16	T100	1825	109	1510	109	Liponova a.s.,Lipoltice
2	933320	061 CZ	ZTP 906	05.04.16	T100	2200	120	1563	119	Statek Doubravka,Chotěboř
3	969292	061 CZ	ZTI 737	07.04.16	T100	1391	86	1452	87	Osiva a.s.H.Brod,fa Přibyslav
4	771022	053 CZ	ZIT 429	15.04.16	T100	1441	96	1446	98	Liponova a.s.,Lipoltice
5	771023	053 CZ	ZPT 330	17.04.16	T100	1808	110	1577	113	Liponova a.s.,Lipoltice
6	771026	053 CZ	ZIT 726	30.04.16	T100	1650	102	1481	104	Liponova a.s.,Lipoltice
7	685284	081 CZ	ZIT 223	05.05.16	T100	2441	128	1829	123	Indrák Kamil,Hodslavice
8	797401	021 CZ	ZTI 907	08.05.16	T100	1708	91	1449	84	Vondrášková Gabriela,Roželov
9	829760	032 CZ	ZIT 337	14.05.16	T100	1483	92	1305	92	Nováková Hana,Sirá
10	872075	032 CZ	ZIT 462	15.05.16	T100	1483	96	1367	103	PAC Hořovice s.r.o.
11	933333	061 CZ	ZTP 906	17.05.16	T100	1491	105	1430	104	Statek Doubravka,Chotěboř
12	984293	061 CZ	ZTP 906	17.05.16	T100	1758	111	1508	106	Statek Doubravka,Chotěboř
13	819045	021 CZ	ZBA 806	07.04.16	Q100	1500	109	1186	109	ZD Krásná Hora n.Vlt.,a.s.
14	976491	061 CZ	ZBA 908	27.04.16	Q100	1366	99	1348	101	Chroust Jan,ing.,J.Pavlovice
15	775029	053 CZ	ZBA 986	04.05.16	Q100	1416	94	1248	88	Paďour Leopold,Lukavice
16	939884	061 CZ	ZBA 908	06.05.16	Q100	1600	105	1491	108	Chroust Jan,ing.,J.Pavlovice
17	935586	061 CZ	ZBA 646	08.05.16	Q100	1775	112	1514	116	Mrázek A.,Slavkovice
18	775032	053 CZ	ZBA 986	20.05.16	Q100	1533	103	1288	96	Paďour Leopold,Lukavice
19	976493	061 CZ	ZBA 959	21.05.16	Q100	1425	94	1316	88	Chroust Jan,ing.,J.Pavlovice
20	935590	061 CZ	ZBA 646	11.06.16	Q100	1525	107	1370	106	Mrázek A.,Slavkovice
21	976494	061 CZ	ZBA 755	28.06.16	Q100	1375	99	1313	104	Chroust Jan,ing.,J.Pavlovice
22	826646	021 CZ	ZLM 252	02.04.16	Y100	1075	86	1203	83	Montážně obchodní firma ,B.Mlým
23	826650	021 CZ	ZLM 252	03.04.16	Y100	1333	97	1340	94	Montážně obchodní firma ,B.Mlým
24	765989	053 CZ	ZLM 462	23.04.16	Y100	1108	84	1281	90	Šeda J.,Helvíkovice
25	943327	061 CZ	ZLM 282	25.04.16	Y100	1508	112	1452	115	Šindler Petr, Částkovice
26	637282	072 CZ	LIP 372	26.04.16	Y100	1500	101	1370	106	Macek Roman,Raková
27	943329	061 CZ	ZLM 076	28.04.16	Y100	1391	102	1260	97	Šindler Petr, Částkovice
28	765991	053 CZ	ZLM 462	02.05.16	Y100	1125	89	1365	94	Šeda J.,Helvíkovice
29	630252	072 CZ	PAA 469	05.04.16	G100	1500	99	1276	99	Farma Kudlov s.r.o., Kudlov
30	635976	072 CZ	PAA 438	13.04.16	G100	1408	96	1380	101	Mamian spol.s r.o.Hrobice
31	884165	031 CZ	ZAA 943	14.04.16	G100	1283	89	1455	88	Ottenschläger Gerhard,Benešov n/Č
32	768473	053 CZ	PAA 651	02.05.16	G100	1875	116	1483	114	Hrubý Vítězslav,Luže
33	582058	042 CZ	ZAA 747	07.05.16	G100	1508	106	1445	107	BREZE a.s., Výsluní
34	768474	053 CZ	ZAA 742	30.05.16	G100	1666	109	1341	100	Hrubý Vítězslav,Luže
35	885345	031 CZ	ZAA 891	30.05.16	G100	1766	118	1457	116	VIMA Trade s.r.o.
36	917538	031 CZ	ZAI 185	30.05.16	G100	1800	108	1440	100	VIMA Trade s.r.o.
37	917540	031 CZ	ZAI 185	05.06.16	G100	1608	105	1445	100	VIMA Trade s.r.o.
38	917542	031 CZ	ZAA 891	08.06.16	G100	1458	111	1403	108	VIMA Trade s.r.o.
39	885343	031 CZ	ZMS 279	06.04.16	S100	1800	107	1482	108	VIMA Trade s.r.o.
40	931126	031 CZ	ZSI 816	08.04.16	S100	1483	103	1324	103	Talafous Jaroslav, Krč
41	818985	021 CZ	ZMS 134	11.04.16	S100	1583	101	1400	101	ZD Krásná Hora n.Vlt.,a.s.
42	818990	021 CZ	BJ 185	25.04.16	S100	1550	101	1470	101	ZD Krásná Hora n.Vlt.,a.s.
43	584388	042 CZ	HRP 573	05.04.16	U100	1633	106	1286	105	Machač Jan Ing.,Chřibská

Býci vyřazení před základním výběrem

Č.k.	Číslo býčka	OTEC st.reg.	Datum narození	Plem. VT	Body HM	CHOVATEL	Důvod vyřazení	
								44
45	939883	061 CZ	ZBA 907	06.04.16	Q100	9 8	Chroust Jan,ing.,J.Pavlovice	před ZV-povaha
46	584390	042 CZ	HRP 573	11.04.16	U100	10 9	Machač Jan Ing.,Chřibská	před ZV-varle

Plemenné hodnoty uvedené v katalogu jsou spočítány k 31.3.2017

Termíny základních výběrů a dražeb v roce 2017

III.turnus - Býci narození 1.4.2016 - 30.6.2016 na OPB a OCH

<i>Den</i>	<i>Datum</i>	<i>Začátek</i>	<i>OPB , chovatel</i>	<i>Ks</i>	<i>Plemena</i>	<i>Dražba</i>
Pondělí	19.6.2017	9,00	OPB Benešov	30	CH,MS,LI,AA,PI	<i>hodinu po skončení ZV</i>
		15,00	Vsacko Hověžl, a.s.	1	MS	x
		17,00	Minaříková Hana, Hluk	1	BA	x
Úterý	20.6.2017	9,00	OPB Cunkov	58	MS,CH,LI,AA,BA,HE,PP,SA,UU	<i>hodinu po skončení ZV</i>
		15,00	Farma Kozák s.r.o.	1	BM	
		15,30	Farma Karel Dvořák s.r.o.	4	LI	x
		17,00	Bartůněk Karel, Přílepy	2	HE	x
Středa	21.6.2017	9,00	OPB Osík	46	CH,AA,BA,LI,MS,HE	<i>hodinu po skončení ZV</i>
		16,00	Šedová M., Suchá Rybná	1	LI	x
		16,30	Šeda J., Helvíkovice	4	LI	x
		17,30	Farma Kaliště s.r.o. Č.Libchavy	5	LI	x
Čtvrtek	22.6.2017	9,00	Habr František ml., SZ, Báňovice	7	MS	x
		12,00	Klusáček Stanislav, Suchdol nad Lužnicí	2	LI	x
		12,30	Kušner Tomáš, Suchdol nad Lužnicí	2	LI	x
		13,30	K+K Břilice GIGANT	4	CH	x
		14,30	Statek Branná spol.s r.o.	1	LI	x
		15,30	Tájek Jaroslav, Zvíkov	1	CH	x
		17,00	Lepša Vladimír, Pěčín	6	AA	x
Pátek	23.6.2017	8,00	Farka Martin, Todně	1	LI	x
		9,00	Opekar Jan, Chodeč	1	AA	x
		10,00	Farma Besednice s.r.o.	4	LI	x
		12,00	Šusta Michal, Mýto	2	AA	x
		13,30	ZD Brloh	8	AA	x
		14,30	Hodina František, Ing., Záblatí	2	MS	x
		17,00	Kraml Eduard, Stachy	2	SA	x
Sobota	24.6.2017	9,00	Kubal Petr, Podmokly	1	MS	x
		10,00	AGRO Jinín, a.s. - Strašice	5	LI	x
		13,30	Diviš Miroslav, Láz	6	LI,MS	x
		15,00	Kotalík Milan, Semice-	4	LI	x
		16,00	IMOBA, a.s. Olbramovice	2	GS,LI	x
		17,00	Bouda Petr ing., Voděrádky	4	CH	x
		18,00	Převrátíl Jiří, Ing., Vacíkov	1	CH	x
Neděle	25.6.2017	8,30	Měcholupská zemědělská a.s.	11	MS,CH	x
		11,00	Seidel Jaroslav, Ptenín	1	AA	x
		13,00	Zatloukal Jan, Velké Dvorce	5	CH,MS	x
		15,00	GASFARM s.r.o., Pelhřimov	2	GS	x
		17,00	Nečtinská zemědělská a.s.	1	LI	x

<i>Den</i>	<i>Datum</i>	<i>Začátek</i>	<i>OPB , chovatel</i>	<i>Ks</i>	<i>Plemena</i>	<i>Dražba</i>
Pondělí	26.6.2017	9,00	<i>Zemědělská společnost Blšany</i>	3	MS	x
		11,00	<i>Loos Adolf,Hora Svaté Kateřiny</i>	1	LI	x
		13,00	<i>Hromas Jan,Stvolínky</i>	1	AA	x
		14,00	<i>Šťastný Antonín,SZ,Vědlice</i>	11	BA	x
		16,00	<i>Družstvo vlastníků Libeň - Vtelno</i>	3	CH	x
		17,30	<i>Šilhanová Marie,Nová Ves</i>	1	MS	x
Úterý	27.6.2017	9,00	<i>Statky MEDITO, s.r.o.Praha</i>	2	MS	x
		10,30	<i>Montážně obchodní firma s.r.o.,B.Mlýn</i>	3	UU	x
		13,00	<i>KLAS a.s. Čihošť</i>	1	UU	x
		15,00	<i>ZD Pozovice</i>	1	CH	x
		17,00	<i>Jarošová Zdeňka, Rosička</i>	2	PI	x
Středa	28.6.2017	9,00	<i>Agrochyt s.r.o.Mohelno</i>	2	CH,MS	x
		11,00	<i>Statek Mitrov,a.s.</i>	2	AA	x
		12,00	<i>Dvořák Josef,ing.,Telecí</i>	3	AA	x
		15,00	<i>VETLABFARM s.r.o.Jakubovice</i>	3	AA	x
Čtvrtek	29.6.2017	9,00	<i>ZD Agroholding Bernartice</i>	5	PI	x
		10,30	<i>AGRO A.R.W.,s.r.o.Stará Červená Voda</i>	1	MS	x
		11,00	<i>Nátr Daniel, Černá Voda</i>	1	MS	x
		11,30	<i>Nátr Jiří,Černá Voda</i>	2	CH	x
Pátek	30.6.2017	9,00	<i>Niemiec Czeslaw,Dolní Žukov</i>	1	LI	x
		10,30	<i>Ševčík Jiří,Jerlochovice</i>	3	MS	x
		11,30	<i>Sumega Petr, Heřmanice u Oder</i>	2	MS	x
		13,00	<i>VFU Brno ŠZP Nový Jičín</i>	5	LI	x
		14,30	<i>Rýdel Josef, ing.,Hodslavice</i>	1	CH	x
		15,00	<i>Rýdel Vlastimil,Hodslavice</i>	1	CH	x
				300		



Vysvětlivky ke zkratkám ve jménech v katalogu :

ET	- býček narozen po embryotrasferu
RED	- zbarvení red angus
P,V	- bezrohý / volný roh - heterozygot (MS,CH,LI,BA)
PP	- bezrohý – homozygot stanovený testem DNA (MS,CH,LI,BA)
R	- rohatý (MS)
+/+	- homozygot s alelami způsobujícími běžné osvalení (GS)
+/MH	- heterozygot s jednou alelou podmiňující dvojí osvalení (GS)
MH/MH	- homozygot - obě alely podmiňující dvojí osvalení (GS – oddíl „B“ PK)

U matek plemene BA

Třída	Výška kříž (cm)	Hmotnost (kg)	RPH přímý efekt	RPH mat. efekt	RPH osvalení
SE	147 a více	800 a více	105 a vic	103 a vic	103 a vic
EC	147 a více	800 a více	105 a vic	pod 103	103 a vic
EM	147 a více	800 a více	pod 105	103 a vic	pod 103
CM	pod 147	pod 800	105 a vic	103 a vic	103 a vic
C1	pod 147	pod 800	105 a vic	pod 103	103 a vic
M1	pod 147	pod 800	pod 105	103 a vic	pod 103

Popisky grafu úrovně plemenných hodnot

Jednotlivé plemenné hodnoty jsou rozděleny do pásem na základě výpočtu kvantilu normálního rozložení, které udávají, jak si konkrétní jedinec stojí v porovnání s průměrem populace plemenných býčků odchovaných v období 2012 – 2017.

pásma	Pozice býka v rámci populace	zkratka	Popis údaje v grafu
10	býk patří hodnotou RPH do 10 % nejlepších býků v daném ukazateli	<i>RphT</i>	RPH pro přírůstek v testu
9	býk patří hodnotou RPH do 20 % nejlepších býků v daném ukazateli	<i>RphN</i>	RPH pro životní přírůstek
8	býk patří hodnotou RPH do 30 % nejlepších býků v daném ukazateli	<i>RpPP</i>	RPH pro přímý efekt porody
7	býk patří hodnotou RPH do 40 % nejlepších býků v daném ukazateli	<i>RpRU</i>	RPH pro přímý efekt růst
6	býk patří hodnotou RPH do 50 % nejlepších býků v daném ukazateli	<i>MatPP</i>	RPH pro maternální efekt porody
5	býk patří hodnotou RPH do průměru býků v daném ukazateli	<i>MatRU</i>	RPH pro maternální efekt růst
4	býk patří hodnotou RPH do 60 % nejlepších býků v daném ukazateli	<i>phTR</i>	RPH pro lineární hodnocení těl. rámce
3	býk patří hodnotou RPH do 70 % nejlepších býků v daném ukazateli	<i>phKT</i>	RPH pro lineární hodnocení kap. těla
2	býk patří hodnotou RPH do 80 % nejlepších býků v daném ukazateli	<i>phOS</i>	RPH pro lineární hodnocení osvalení
1	býk patří hodnotou RPH do 90 % nejlepších býků v daném ukazateli	<i>phUT</i>	RPH pro lineární hodnocení užit. typ

Hlavní selekční kritéria pro výběr do plemnitby na OPB a odchovu u chovatele

Hlavním selekčním kritériem bude pouze lineární hodnocení při základním výběru.

Důvody vyřazení před základním výběrem

- hodnocení tělesného rámce (1,2,3 body dle parametrů daného plemene)
- hodnocení bodů za hmotnost v 365 dnech (1,2,3 body dle parametrů daného plemene)
- nepředvedení býka k základnímu výběru na ohlávce nebo na vodící tyči
- na základě rozhodnutí majitele býka o jeho vyřazení
- zdravotní důvody (displazie varlat, apod.)

Důvody vyřazení při základním výběrem

- hodnocení délky těla (1,2,3 body dle parametrů daného plemene)
- hodnocení ukazatelů kapacity těla (1,2,3 body dle parametrů daného plemene)
- hodnocení ukazatelů osvalení (1,2,3 body dle parametrů daného plemene)
- hodnocení užitkové typu (1,2,3 body dle parametrů daného plemene)
- závažné vady exteriéru při základním výběru
- neodpovídající funkčnost končetin při základním výběru
- zdravotní důvody (displazie varlat, apod.)

Reklamační řád pro základní výběry býků

Majitel odchovávaného býčka má právo podat reklamaci proti rozhodnutí výběrové komise (ČSCHMS). Tato reklamační může mít písemnou nebo ústní formu. Po skončení základního výběru býků vyzve předseda výběrové komise k podání případných protestů (reklamací). Reklamační se podává nejpozději do 60-ti minut od výzvy předsedy výběrové komise. Reklamační se podává předsedovi výběrové komise. Jménem majitele býka může jednat také zástupce OPB. Po vznesení reklamační následuje nové předvedení býka. Reklamační je podmíněna složením nevratné kauce 1000 Kč, přičemž polovina z této částky je určena pro provozovatele OPB a polovina pro ČSCHMS. Tato kauce musí být složena okamžitě v hotovosti v době podání reklamační předsedovi výběrové komise.

V případě shodného verdiktu výběrové komise a majitele býka je platný tento shodný verdikt.

V případě neshody mezi verdiktem výběrové komise a majitelem býka bude proveden nový základní výběr. Provedení nového základního výběru je podmíněno složením kauce 5000 Kč za každého reklamovaného býka. Kauce se skládá na účet ČSCHMS nejpozději do 10-ti kalendářních dnů ode dne provedení základního výběru. V případě, že nebudou peníze připsány na účet v daném termínu, platí původní verdikt výběrové komise a reklamační se dále neřeší. Nový základní výběr se uskuteční do 30-ti dnů od sporného výběru na místě, kde byla podána reklamační, pokud se obě strany nedohodnou jinak. Většinové složení komise nesmí být totožné se složením komise, která vynesla sporný verdikt. O složení komise rozhoduje ČSCHMS po dohodě s příslušným chovatelským klubem a Radou PK daného plemene. O závěru nového základního výběru je sepsán nový výběrový protokol. Proti tomuto rozhodnutí se již nelze dále odvolat. V případě, že je potvrzeno původní rozhodnutí výběrové komise, propadá kauce ve prospěch ČSCHMS, v opačném případě se vrací majiteli býka do 10-ti kalendářních dnů od provedení nového základního výběru. Náklady spojené s novým základním výběrem nese strana, která při svém rozhodnutí či jednání nebyla v právu.

V každém případě se o reklamaci vede písemný zápis. Rozhodnutí výběrové komise se váže ke konkrétnímu zvířeti v konkrétním čase a není možno se na něj odvolávat v případných následných sporech. Schváleno výborem ČSCHMS dne 21.3.2006 v Hradištku pod Medníkem, změny schváleny VČS dne 6.9.2007.



Sekretariát: ČSCHMS Praha Těšnov 17 11705 Praha 1 Mobil : +420 724 007 860 Telefon : +420 221 812 865 E-mail : info@cschms.cz	Ředitel PK <i>Kopecký Jan</i> Osík 201 569 67 Osík u Litomyšle Mobil : +420 724 007 862 Telefon : +420 461 612 809 E-mail : kopeccky@cschms.cz	Adresa PK <i>Honová Nina</i> Osvoboditelů 35/9 410 02 Lovosice Mobil : +420 724 073 641 E-mail : honova@cschms.cz
---	--	--

Číslo : **771015 053 CZ CRACK LIPONOVA** Číslo katalogu 1
 Dat.nar. : 03.04.2016 Plemeno : T100 Charolais
 Chovatel : Liponova a.s.,Lipoltice
 Majitel : Liponova a.s.,Lipoltice

OOO ZCH 206 ABOUKIR 7185119662
 OO ZCH 806 HABIT 7992101442
 MOO 7984102123 FR VIGILANTE 7984102123

OTEC ZTP 985 TROOLL LIPONOVA 435000641224053
 OMO CHP 807 MESSER 018000015429042
 MO 123740 941 CZ ROSEMARI Z TÝNIŠTĚ 411000123740941
 MMO 8933284144 FR VIVE 8933284144

OOM ZCH 574 OHIO 0398109454
 OM ZCH 940 VALSEUR 2148224023
 MOM 2198105415 FR OBSTINATIO 2198105415

MA 131328 941 CZ /4 ot SEDLIČKA Z TÝNIŠTĚ 411000131328941
 OMM ZCH 517 NELSON 0397108304
 MM 5703475 516 FR ULALA 5703475516
 MMM 5703278019 FR REINE 5703278019

Vl.užit:nar: 51 kg ve 120d: 201 kg ve 210d: 317 kg v 365d: 577 kg / kříž: 137 cm
 Přírustek v testu : 1825 g / 109 přírustek od narození: 1510 g / 109 šourek 42 cm
 Věk při ZV 444 dní aktuálně k 26.05.17 hmotnost: 682 kg výška v kříži: 140 cm

PLEMENNÉ HODNOTY										LINEARNÍ HODNOCENÍ								
	pp	ru	pp	ru	TR	KT	OS	UT		Hmot	kříž	TR	KT	OS	UT	CE		
BÝK	PE	103	111	ME	99	107	109	108	108	109								
MATKA	PE	108	106	ME	98	99	113	112	112	112	940	/	147	26	20	20	7	73
OTEC	PE	103	115	ME	97	114	113	108	107	110	716	/	141	22	17	17	6	62

HODNOCEN: TR 8 / /10 KT / / OS / / UT Výsledek:

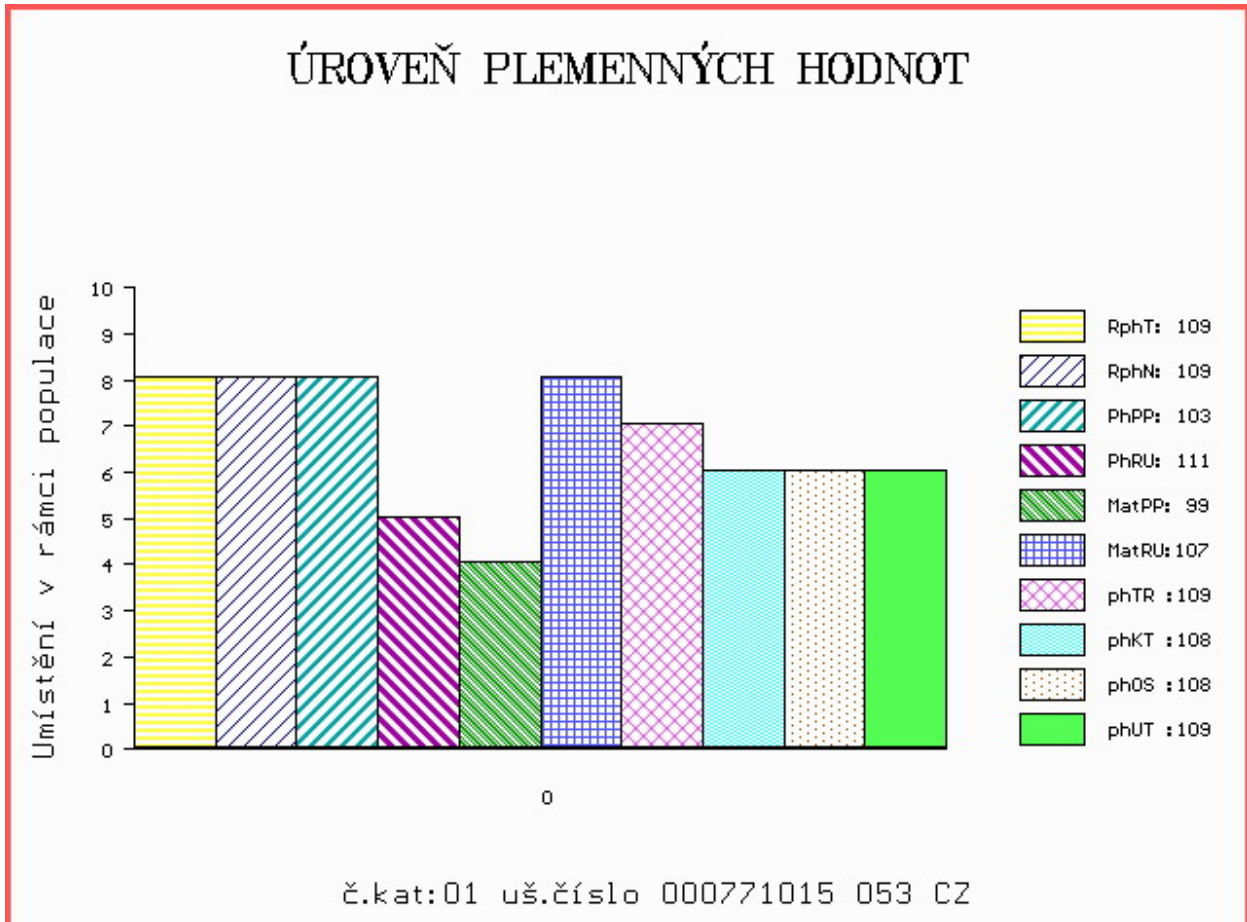

Číslo : 93320 061 CZ CODL Z CHOTĚBOŘE Číslo katalogu 2
 Dat.nar. : 05.04.2016 Plemeno : T100 Charolais
 Chovatel : Statek Doubravka, Chotěboř
 Majitel : Natural, spol s r.o. Hradištko

OOO ZCH 806 HABIT 7992101442
 OO ZTI 242 RESSORT 7121120184
 MOO 7198280855 FR OZONE 7198280855

OTEC ZTP 906 UFO ZEPO 020000636273053
 OMO ZCH 388 IMPAIR RR3 1893102983
 MO 26584 953 CZ 020000026584953
 MMO 134801 511 CZ IRČA ZEPO 020000134801511

OOM ZCH 387 HARRISON RJ 2292103631
 OM ZCH 518 JANDA SU 062389104316
 MOM 4032 417 CZ JOSEPHINE 1894103823

MA 406687 961 CZ /3 ot 210000406687961
 OMM ZCH 491 JACQUARD 2294004910
 MM 259742 961 CZ 210000259742961
 MMM 132689 502 CZ 210000132689502

Vl.užit:nar: 42 kg ve 120d: 232 kg ve 210d: 356 kg v 365d: 579 kg / kříž: 138 cm
 Přírustek v testu : 2200 g / 120 přírustek od narození: 1563 g / 119 šourek 35 cm
 Věk při ZV 442 dní aktuálně k 26.05.17 hmotnost: 692 kg výška v kříži: 141 cm

PLEMENNÉ HODNOTY										LINEARNÍ HODNOCENÍ						
	pp	ru	pp	ru	TR	KT	OS	UT		Hmot	kříž	TR	KT	OS	UT	CE
BÝK	PE	110	112	ME	97	109	110	103	100	103						
MATKA	PE	111	106	ME	93	120	98	100	100	100	780 /	142	21	19	17	6 63
OTEC	PE	110	125	ME	101	92	101	101	101	101	607 /	133	19	16	17	6 58

HODNOCEN: TR 9 / /10 KT / / OS / / UT Výsledek:

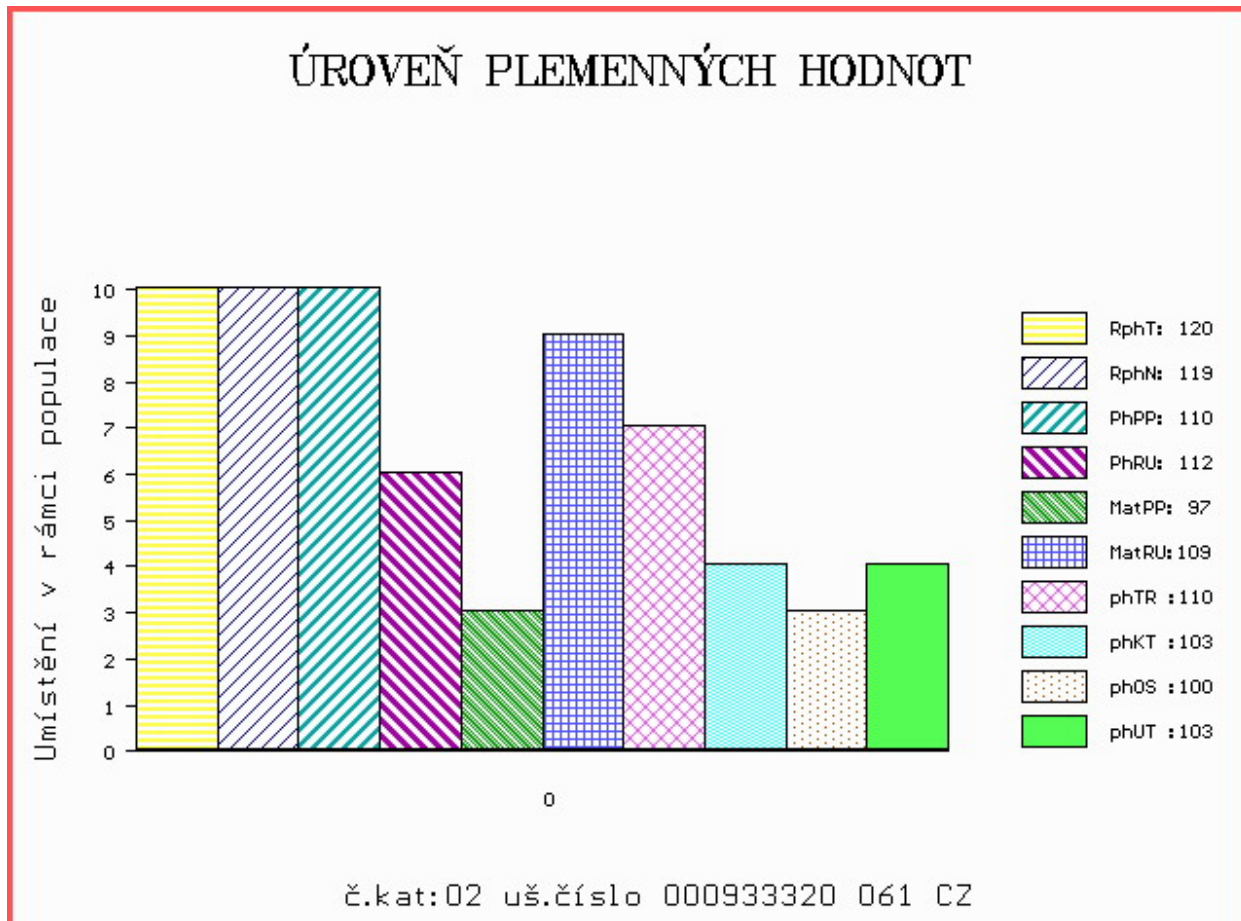

Číslo : **969292 061 CZ CARTER OSIVA P** Číslo katalogu 3
 Dat.nar. : 07.04.2016 Plemeno : T100 Charolais
 Chovatel : Osiva a.s.H.Brod,fa Přibyslav
 Majitel : Natural, spol s r.o.Hradištko

OOO ZCH 573 PALADIN P 4240299352
 OO ZTI 200 ARTABAN P 2144170207
 MOO 2144170090 FR UNESCO 2144170090

OTEC ZTI 737 ARTO V 14.036 09811
 OMO 270 694 EGON P 09.317 55766
 MO 1402669574 DE P 14.026 69574
 MMO 932102670 DE AFRA 09.321 02670

OOM ZCH 388 IMPAIR RR3 1893102983
 OM ZCH 556 JOCK Z CUNKOVA P 253288119780
 MOM 1742 417 CZ HILDA 246417001742

MA 386338 961 CZ /4 ot P 033000386338961
 OMM ZCH 374 GOURMAND 020417006152
 MM 34019 961 CZ 033000034019961
 MMM 176 417 CZ 033417000176

Vl.užit:nar: **42** kg ve 120d: **233** kg ve 210d: **387** kg v 365d: **599** kg / kříž: **140** cm
 Přírustek v testu : **1391 g / 86** přírustek od narození: **1452 g / 87** šourek **39** cm
 Věk při ZV **440** dní aktuálně k 26.05.17 hmotnost: **643** kg výška v kříži: **143** cm

PLEMENNÉ HODNOTY										LINEARNÍ HODNOCENÍ						
	pp	ru	pp	ru	TR	KT	OS	UT		Hmot	kříž	TR	KT	OS	UT	CE
BÝK	PE	102	102	ME	95	97	111	103	101	103						
MATKA	PE	102	105	ME	96	104	104	110	109	109	665 /	138	19	17	18	6 60
OTEC	PE	102	99	ME	94	89	105	99	98	99	610 /	141	21	19	18	6 64

HODNOCEN: TR 10 / /10 KT / / OS / / UT Výsledek:

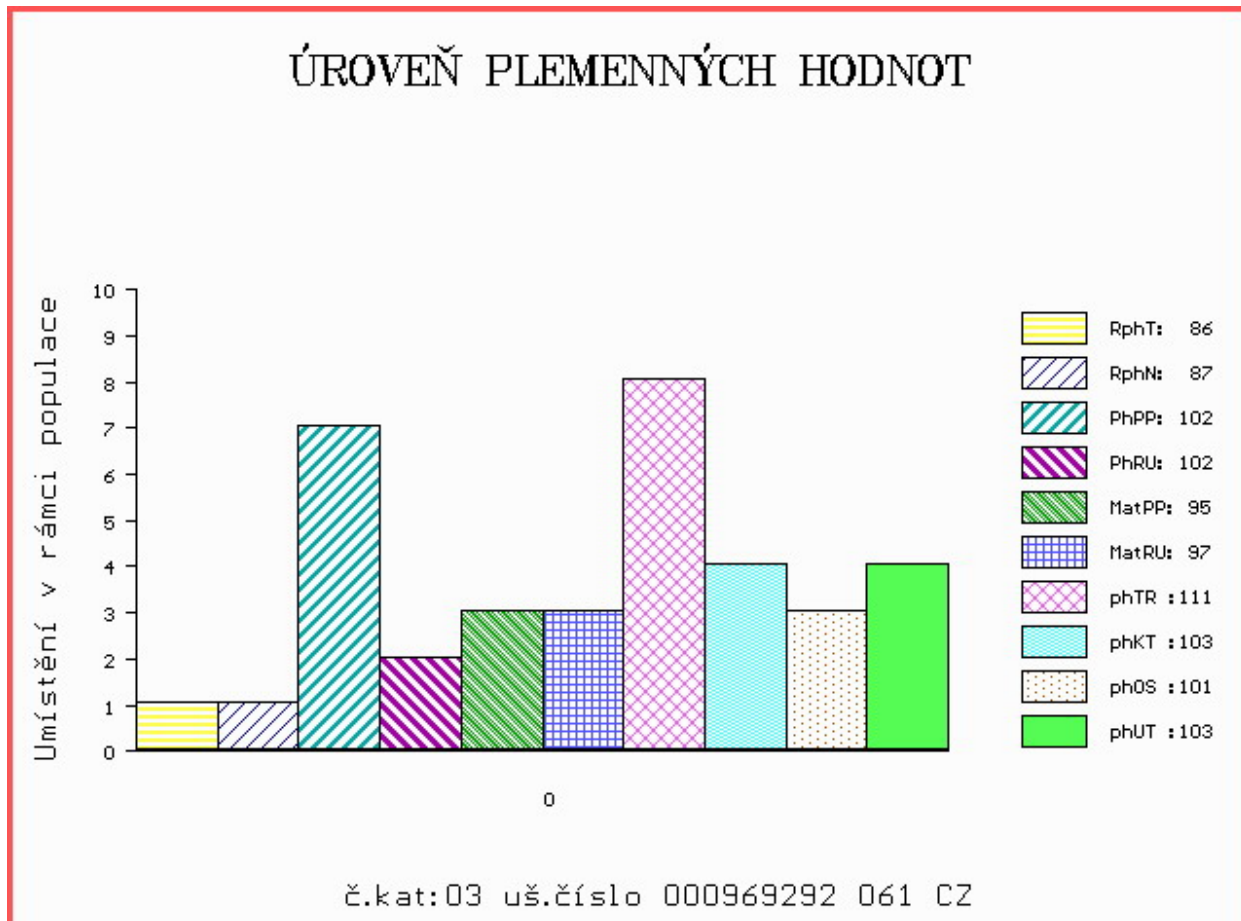

Číslo : 771022 053 CZ CONNY LIPONOVA Číslo katalogu 4
 Dat.nar. : 15.04.2016 Plemeno : T100 Charolais
 Chovatel : Liponova a.s.,Lipoltice
 Majitel : Liponova a.s.,Lipoltice

OOO 271 322 TOULON 5249296732
 OO ZTI 898 ETOUBO 2135530021
 MOO 2125536006 FR BELLE 2135536006

OTEC ZIT 429 VALLUN LIPONOVA 435000673978053
 OMO CHP 807 MESSER 018000015429042
 MO 118085 941 CZ 411000118085941
 MMO 1035754419 FR VIOLETTE 1035754419

OOM 271 934 SOPRANO 5813501026
 OM ZTI 722 VIRTUOSE 6340904031
 MOM 6331900915 FR PATRIE 6331900915

MA 296335 953 CZ /2 ot 435000296335953
 OMM ZCH 701 NOVOTEL 5897127519
 MM 183806 953 CZ 435000183806953
 MMM 121890 941 CZ 062000121890941

Vl.užit:nar: 57 kg ve 120d: 212 kg ve 210d: 338 kg v 365d: 603 kg / kříž: 139 cm
 Přírustek v testu : 1441 g / 96 přírustek od narození: 1446 g / 98 šourek 36 cm
 Věk při ZV 432 dní aktuálně k 26.05.17 hmotnost: 644 kg výška v kříži: 139 cm

PLEMENNÉ HODNOTY										LINEARNÍ HODNOCENÍ							
	pp	ru	pp	ru	TR	KT	OS	UT	Hmot	kříž	TR	KT	OS	UT	CE		
BÝK	PE	80	119	ME	108	101	107	115	117	116							
MATKA	PE	85	108	ME	104	112	104	108	109	109	748	148	26	20	7	73	
OTEC	PE	86	119	ME	102	93	113	111	110	113	644	136	18	19	18	6	61

HODNOCEN: TR 8 / /10 KT / / OS / / UT Výsledek:

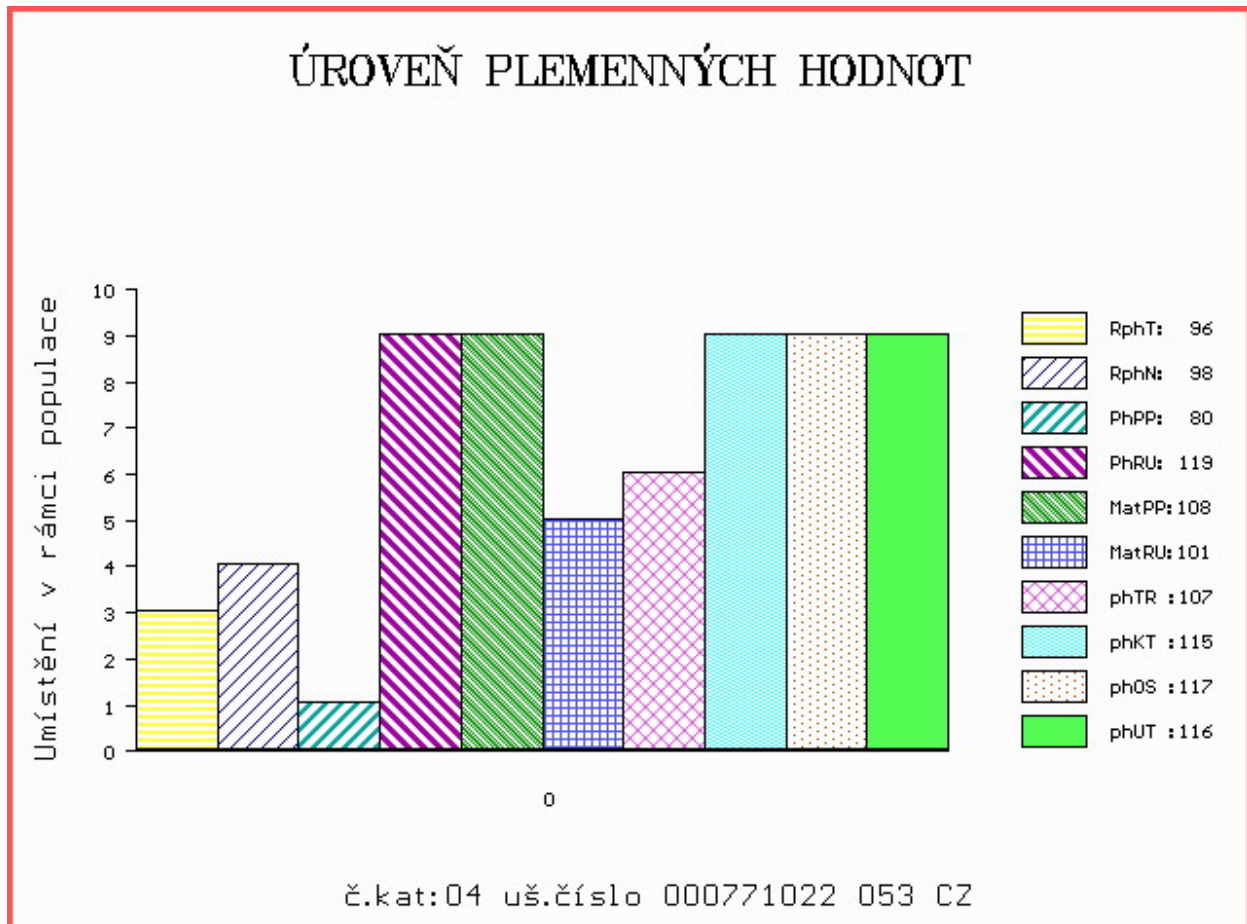

Číslo : **771023 053 CZ CANDÁT LIPONOVA** Číslo katalogu 5
 Dat.nar. : 17.04.2016 Plemeno : T100 Charolais
 Chovatel : Liponova a.s.,Lipoltice
 Majitel : Liponova a.s.,Lipoltice

OOO ZCH 806 HABIT 7992101442
 OO ZTI 240 POPULAIR 7121319473
 MOO 7193114856 FR JUSTICE 7193114856

OTEC ZPT 330 VALÁT LIPONOVA 435000690434053
 OMO ZTI 369 POMPEJE 408000552079031
 MO 342632 931 CZ 291000342632931
 MMO 123353 502 CZ 128502123353

OOM ZCH 810 REPAIR 5811001744
 OM ZTI 540 DORIS 4241389105
 MOM 4240766684 FR TZIGANE 4240766684

MA 278084 953 CZ /3 ot 435000278084953
 OMM ZCH 934 UPSILON 8567526330
 MM 114410 941 CZ 062000114410941
 MMM 102879 309 CZ 062000102879309

Vl.užit:nar: 53 kg ve 120d: 205 kg ve 210d: 331 kg v 365d: 632 kg / kříž: 138 cm
 Přírustek v testu : 1808 g / 110 přírustek od narození: 1577 g / 113 šourek 37 cm
 Věk při ZV 430 dní aktuálně k 26.05.17 hmotnost: 690 kg výška v kříži: 138 cm

PLEMENNÉ HODNOTY										LINEARNÍ HODNOCENÍ						
	pp	ru	pp	ru	TR	KT	OS	UT		Hmot	kříž	TR	KT	OS	UT	CE
BÝK	PE	88	114	ME	108	99	107	108	109	110						
MATKA	PE	92	96	ME	107	105	104	98	98	100	892 /	152	26	24	24	8 82
OTEC	PE	85	131	ME	109	92	110	110	110	112	628 /	135	18	17	16	6 57

HODNOCEN: TR 7 / /10 KT / / OS / / UT Výsledek:

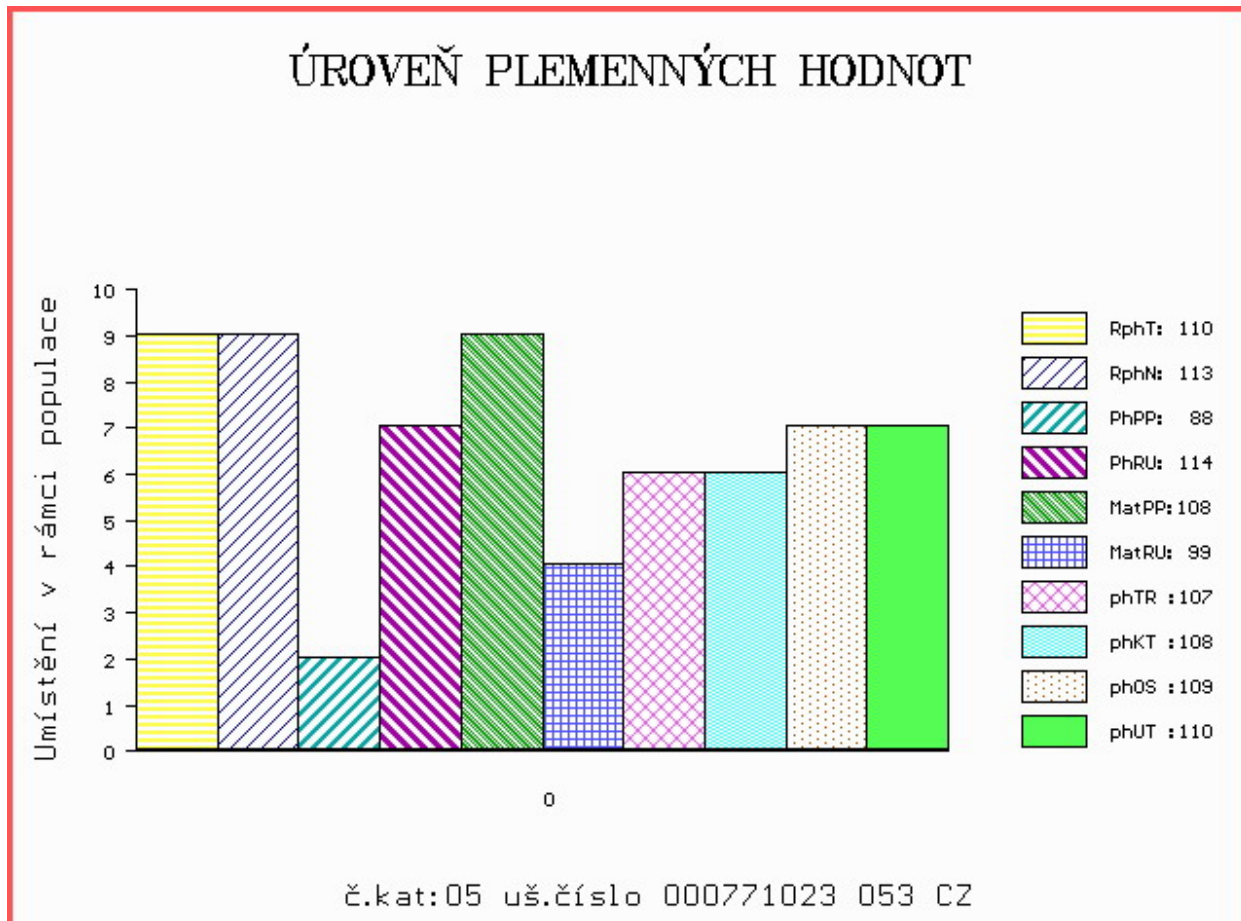

Číslo : **771026 053 CZ CELSIUS LIPONOVA** Číslo katalogu 6
 Dat.nar. : 30.04.2016 Plemeno : T100 Charolais
 Chovatel : Liponova a.s.,Lipoltice
 Majitel : Liponova a.s.,Lipoltice

OOO 265 186 VLADIMIR 0384106449
 OO ZCH 516 MAGENTA 4296105603
 MOO 4290101471 FR FICTION 4290101471

OTEC ZIT 726 ZANZIBAR LIPONOVA 435000690527053
 OMO ZCH 574 OHIO 0398109454
 MO 118006 941 CZ 411000118006941
 MMO 4240883817 FR UNITY 4240883817

OOM ZCH 806 HABIT 7992101442
 OM ZTI 240 POPULAIR 7121319473
 MOM 7193114856 FR JUSTICE 7193114856

MA 296355 953 CZ /2 ot 435000296355953
 OMM ZCH 476 IRON 062389102057
 MM 121867 941 CZ 062000121867941
 MMM 4020 417 CZ JULIA 7194128505

Vl.užit:nar: 61 kg ve 120d: 195 kg ve 210d: 335 kg v 365d: 595 kg / kříž: 140 cm
 Přírustek v testu : 1650 g / 102 přírustek od narození: 1481 g / 104 šourek 38 cm
 Věk při ZV 417 dní aktuálně k 26.05.17 hmotnost: 640 kg výška v kříži: 140 cm

PLEMENNÉ HODNOTY										LINEARNÍ HODNOCENÍ							
	pp	ru	ME	pp	ru	TR	KT	OS	UT	Hmot	kříž	TR	KT	OS	UT	CE	
BÝK	PE	93	105	ME	95	103	107	110	111	111							
MATKA	PE	92	112	ME	91	102	105	110	110	110	708	147	22	18	18	6	64
OTEC	PE	94	96	ME	98	105	111	112	111	112	716	147	27	22	22	8	79

HODNOCEN: TR 9 / /10 KT / / OS / / UT Výsledek:

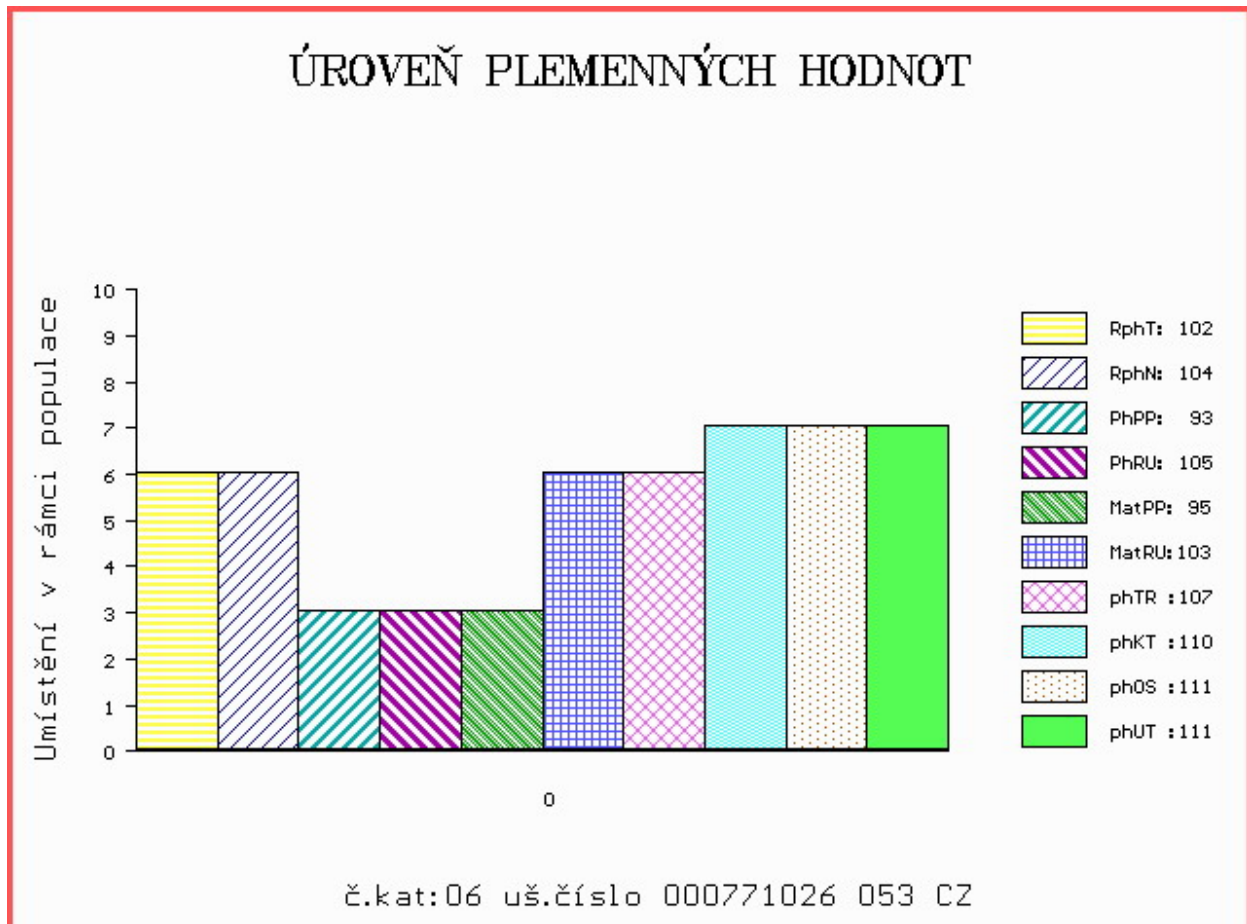

Číslo : **685284 081 CZ CENTÍK ZE STRÁNÍKA** Číslo katalogu 7
 Dat.nar. : 05.05.2016 Plemeno : T100 Charolais
 Chovatel : Indrák Kamil, Hodslavice
 Majitel : Indrák Kamil, Hodslavice

OOO ZTI 247 VIZIR P 7121074461
 OO ZTI 590 ROMEO Z BORU V 386000590710021
 MOO 133472 921 CZ BLAŽENKA Z BORU 386000133472921

O TEC ZIT 223 VÁLEK Z HODSLAVIC 304000613545081
 OMO ZCH 578 EPSOM 4289102555
 MO 117208 981 CZ 304000117208981
 MMO 116990 511 CZ 069511116990

OOM ZCH 424 HARLEY ET P 164417006663
 OM ZTI 060 NORMEN CHPS P 310000102096021
 MOM 92331 132 CZ 0150092331132

MA 164547 981 CZ /6 ot RÓZA ZE STRÁNÍKA 304000164547981
 OMM ZCH 222 DIMINUTIF 4288003340
 MM 117201 981 CZ 304000117201981
 MMM 116357 705 CZ 010705116357

Vl.užit:nar: 42 kg ve 120d: 309 kg ve 210d: 393 kg v 365d: 699 kg / kříž: 136 cm
 Přírustek v testu : 2441 g / 128 přírustek od narození: 1829 g / 123 šourek 43 cm
 Věk při ZV 412 dní aktuálně k 26.05.17 hmotnost: 748 kg výška v kříži: 137 cm

PLEMENNÉ HODNOTY										LINEARNÍ HODNOCENÍ						
	pp	ru	pp	ru	TR	KT	OS	UT		Hmot	kříž	TR	KT	OS	UT	CE
BÝK	PE	99	117	ME	103	109	113	111	108	108						
MATKA	PE	110	102	ME	101	118	105	103	102	102	761 /	143	25	18	18	6 67
O TEC	PE	89	133	ME	105	100	110	110	108	109	662 /	137	25	19	20	7 71

HODNOCEN: TR 8 / /10 KT / / OS / / UT Výsledek:

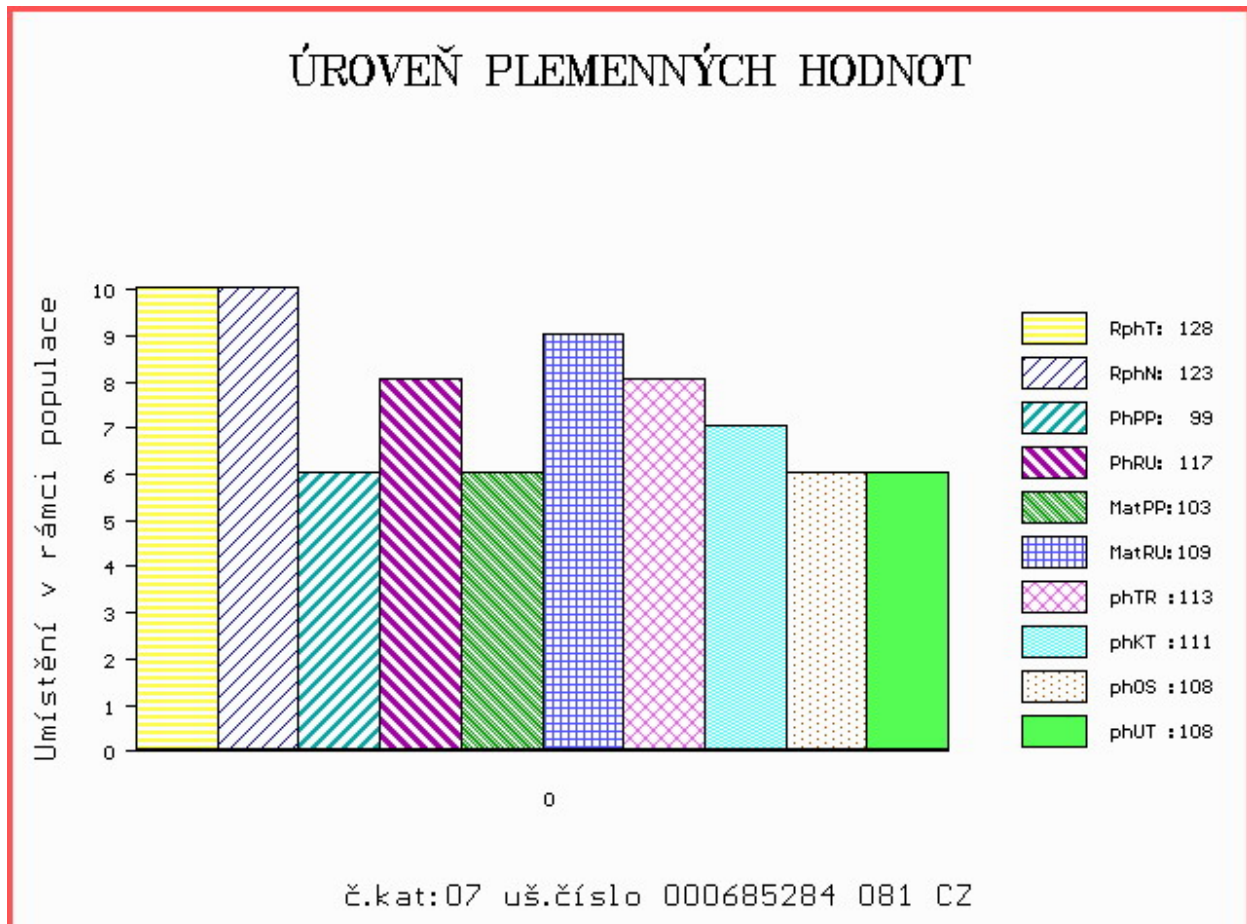

Číslo : **797401 021 CZ CEDAR P** Číslo katalogu 8
 Dat.nar. : 08.05.2016 Plemeno : T100 Charolais
 Chovatel : Vondrášková Gabriela, Roželov
 Majitel : Vondrášková + Natural, spol. s r.o.

OOO 272 554 DBAR BAXTER 4K P 238324
 OO 272 553 DBAR SURVIVOR 220M P 264321
 MOO 261971 CA KALA'S FROSTY 121H P 261971

OTEC ZTI 907 CEDARDALE TYRANT 31T P 310603
 OMO 269 759 BALDRIDGE FASTTRACK 82F P 224534
 MO 312392 CA CEDARDALE MEMORABLE 19M P 312392
 MMO 282682 CA CEDARDALE MS JUNIPER 12J P 282682

OOM 266 547 BCR POLLED UNLIMITED 003 PMC114371
 OM ZCH 353 SBPC BIG MAC 12Z P PMC117536
 MOM 121427 CA MDY CLAMAN X-CELLE 805X PFC121427

MA 284406 921 CZ /4 ot P 229000284406921
 OMM ZCH 290 CS UNLIMITED BLUEPRINT 408132
 MM 3649 111 CZ 039111003649
 MMM 791 417 CZ 039417000791

Vl.užit:nar: 35 kg ve 120d: 240 kg ve 210d: 322 kg v 365d: 555 kg / kříž: 138 cm
 Přírustek v testu : 1708 g / 91 přírustek od narození: 1449 g / 84 šourek 36 cm
 Věk při ZV 409 dní aktuálně k 26.05.17 hmotnost: 590 kg výška v kříži: 138 cm

PLEMENNÉ HODNOTY										LINEARNÍ HODNOCENÍ						
	pp	ru	ME	pp	ru	TR	KT	OS	UT	Hmot	kříž	TR	KT	OS	UT	CE
BÝK	PE	117	106	ME	93	111	109	95	92	96						
MATKA	PE	115	95	ME	98	134	113	90	85	90	874 /	149	25	20	19	6 70
OTEC	PE	109	103	ME	91	97	99	97	95	97	0 /	0	0	0	0	0

HODNOCEN: TR 8 / / 9 KT / / OS / / UT Výsledek:

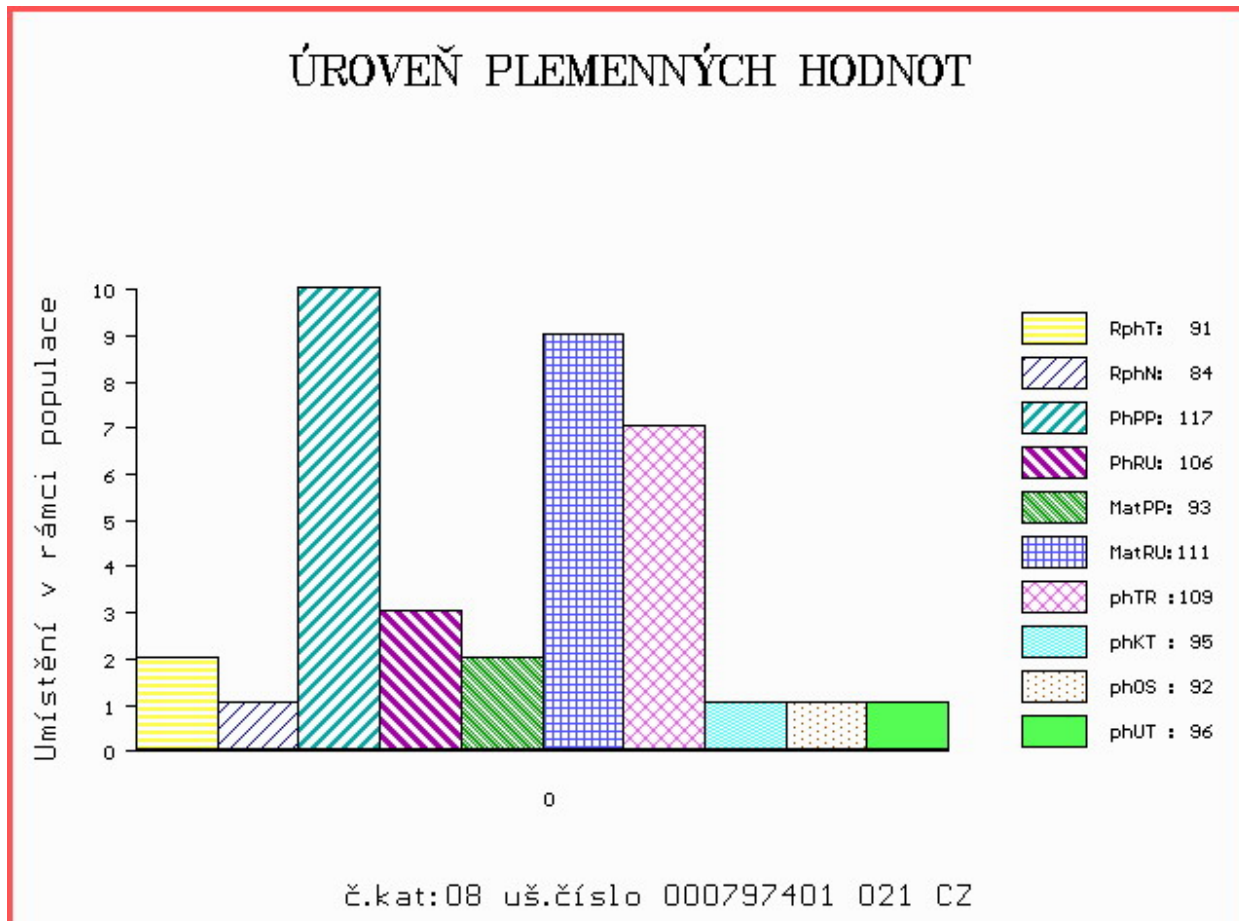

Číslo : **829760 032 CZ CUSTOD ZE SIRÉ V** Číslo katalogu 9
 Dat.nar. : 14.05.2016 Plemeno : T100 Charolais
 Chovatel : Nováková Hana, Sirá
 Majitel : Novák Petr, Sirá

OOO 280 272 MAR KATZ AV STRÖMSNÄS 20323-0565
 OO 280 271 VIKING AV SIMONTORP P 35202-2336
 MOO 352020202 SE SUSIC AV SIMONTORP P 35202-0202

OTEC ZIT 337 GUINNES SC PP 5111038250
 OMO ZTI 085 VIRGIL SC P 4240983344
 MO 5107037806 FR CHOUCROUTE 5107037806
 MMO 5102037394 FR TZIGANE 5102037394

OOM 262 487 LANNION 2295002054
 OM ZTI 433 ROUKY 4522790926
 MOM 4597103635 FR NEBULEUSE 4597103635

MA 7950301018 FR /5 ot ERBIE 7950301018
 OMM ZTI 240 POPULAIR 7121319473
 MM 7950300824 FR BERENICE 7950300824
 MMM 7950300640 FR URANICE 7950300640

Vl.užit:nar: 50 kg ve 120d: 248 kg ve 210d: 326 kg v 365d: 526 kg / kříž: 135 cm
 Přírustek v testu : 1483 g / 92 přírustek od narození: 1305 g / 92 šourek 33 cm
 Věk při ZV 403 dní aktuálně k 26.05.17 hmotnost: 542 kg výška v kříži: 135 cm

PLEMENNÉ HODNOTY										LINEARNÍ HODNOCENÍ							
	pp	ru	pp	ru	TR	KT	OS	UT		Hmot	kříž	TR	KT	OS	UT	CE	
BÝK	PE	101	110	ME	93	111	102	108	109	109							
MATKA	PE	91	118	ME	89	122	107	107	106	107	930	156	28	23	23	9	83
OTEC	PE	110	101	ME	98	99	102	106	107	110	0	0	0	0	0	0	

HODNOCEN: TR 7 / / 8 KT / / OS / / UT Výsledek:

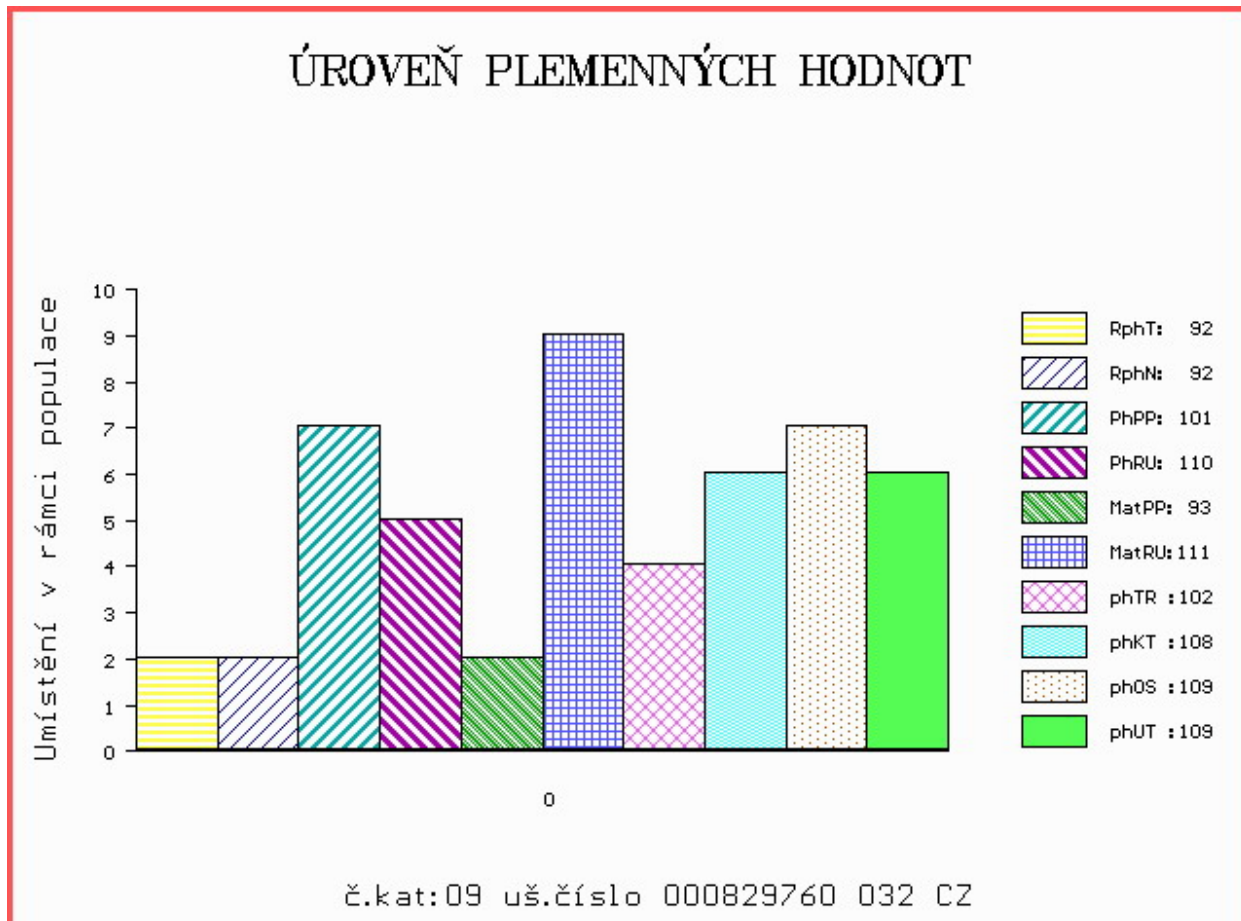

Číslo : **872075 032 CZ CEDRIC PAC P** Číslo katalogu 10
 Dat.nar. : 15.05.2016 Plemeno : T100 Charolais
 Chovatel : PAC Hořovice s.r.o.
 Majitel : PAC Hořovice+ Natural, spol. s r.o.

OOO ZTI 044 VIRTUEL RJC 7121124820
 OO ZTI 699 SMITH SMILOVSKÝ 128000640715061
 MOO 34239 961 CZ 128000034239961

Otec ZIT 462 ZÁPASNÍK Z ČACHNOVA 094000688583053

OMO CHP 382 INDUS 094583109601
 MO 131879 953 CZ 094000131879953
 MMO 110607 504 CZ 120504110607

OOM ZCH 353 SBPC BIG MAC 12Z P PMC117536
 OM CHP 706 LUGANO V 039191127485
 MOM 110491 111 CZ 039111110491

MA 326598 932 CZ /2 ot P 432000326598932

OMM ZCH 562 JANSONET 017694139106
 MM 123275 942 CZ 018000123275942
 MMM 107612 407 CZ 018407107612

Vl.užit:nar: 40 kg ve 120d: 205 kg ve 210d: 325 kg v 365d: 539 kg / kříž: 136 cm
 Přírustek v testu : 1483 g / 96 přírustek od narození: 1367 g / 103 šourek 34 cm
 Věk při ZV 402 dní aktuálně k 26.05.17 hmotnost: 554 kg výška v kříži: 136 cm

PLEMENNÉ HODNOTY

LINEARNÍ HODNOCENÍ

	pp	ru	pp	ru	TR	KT	OS	UT	Hmot	kříž	TR	KT	OS	UT	CE		
BÝK	PE	110	111	ME	100	96	103	99	98	99							
MATKA	PE	112	105	ME	102	104	103	93	91	93	744	144	23	19	19	7	68
Otec	PE	105	116	ME	98	88	111	106	105	107	627	140	26	20	19	7	72

HODNOCEN: TR 7 / / 8 KT / / OS / / UT Výsledek:

ÚROVEŇ PLEMENNÝCH HODNOT

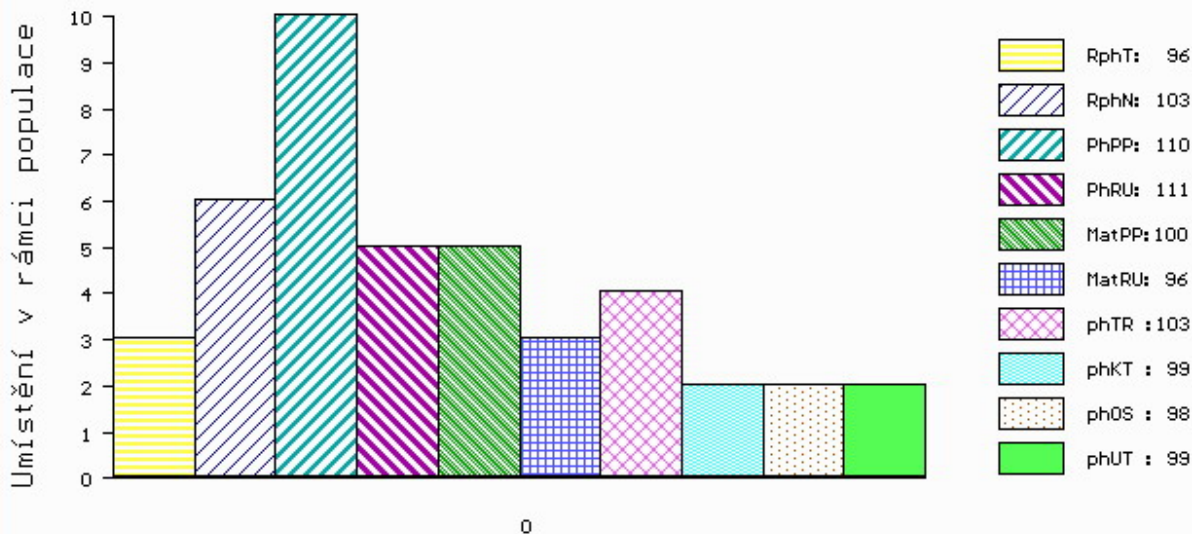

č.kat:10 uš.číslo 000872075 032 CZ

Číslo : **933333 061 CZ COBRA Z CHOTĚBOŘE** Číslo katalogu 11
 Dat.nar. : 17.05.2016 Plemeno : T100 Charolais
 Chovatel : Statek Doubravka, Chotěboř
 Majitel : Natural, spol s r.o. Hradištko

OOO ZCH 806 HABIT 7992101442
 OO ZTI 242 RESSORT 7121120184
 MOO 7198280855 FR OZONE 7198280855

OTEC ZTP 906 UFO ZEPO 020000636273053
 OMO ZCH 388 IMPAIR RR3 1893102983
 MO 26584 953 CZ 020000026584953
 MMO 134801 511 CZ IRČA ZEPO 020000134801511

OOM ZCH 387 HARRISON RJ 2292103631
 OM ZCH 518 JANDA SU 062389104316
 MOM 4032 417 CZ JOSEPHINE 1894103823

MA 406682 961 CZ /2 ot 210000406682961
 OMM ZTP 079 NORIK SMILOVSKÝ 128000196145061
 MM 334931 961 CZ 210000334931961
 MMM 132680 502 CZ 210000132680502

Vl.užit:nar: **42** kg ve 120d: **226** kg ve 210d: **326** kg v 365d: **563** kg / kříž: **136** cm
 Přírustek v testu : **1491 g / 105** přírustek od narození: **1430 g / 104** šourek **34** cm
 Věk při ZV **400** dní aktuálně k 26.05.17 hmotnost: **577** kg výška v kříži: **136** cm

PLEMENNÉ HODNOTY										LINEARNÍ HODNOCENÍ						
	pp	ru	pp	ru	TR	KT	OS	UT		Hmot	kříž	TR	KT	OS	UT	CE
BÝK	PE	104	116	ME	92	107	100	98	98							
MATKA	PE	97	107	ME	84	122	96	99	101	100	770 /	140	22	19	18	7 66
OTEC	PE	110	125	ME	101	92	101	101	101	101	607 /	133	19	16	17	6 58

HODNOCEN: TR 7 / / 9 KT / / OS / / UT Výsledek:

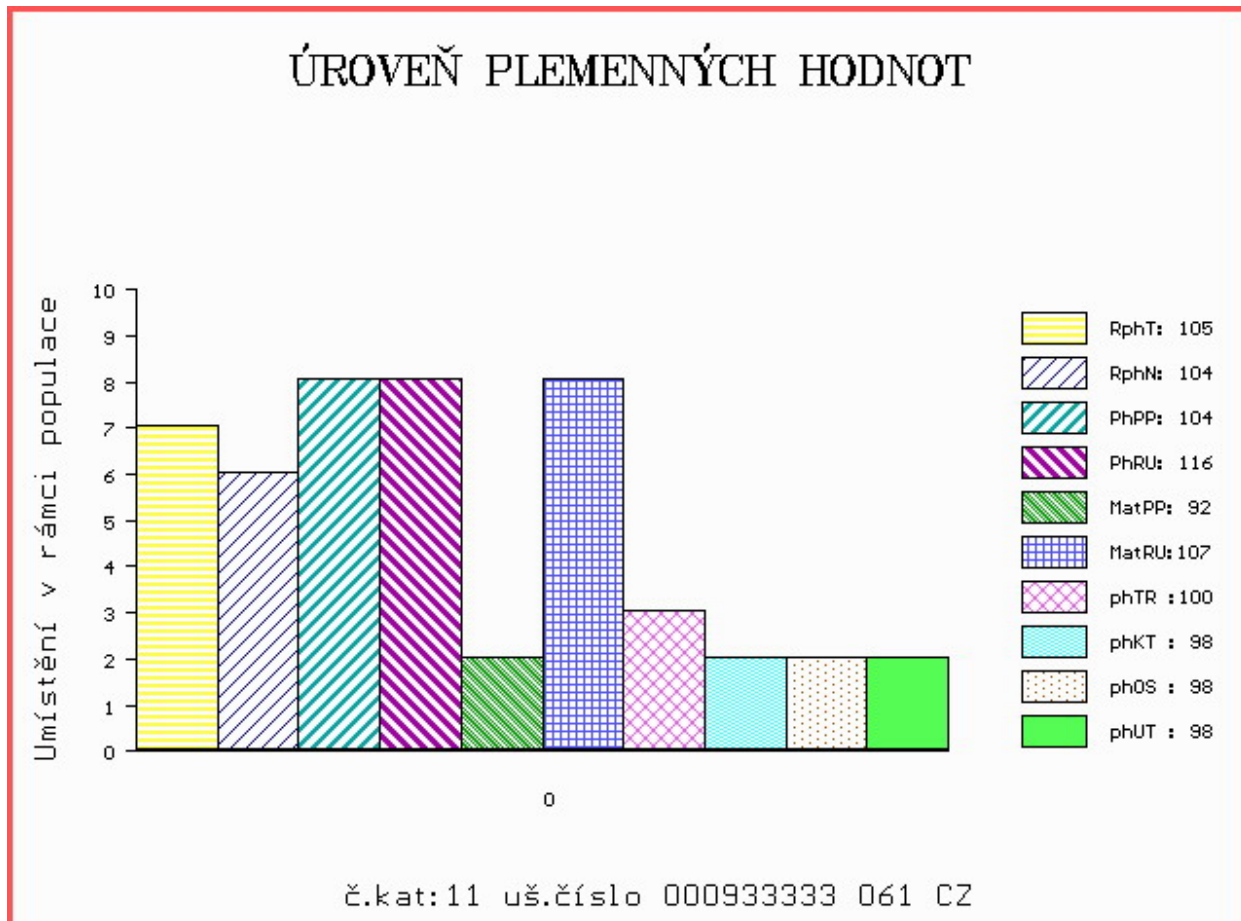

Číslo : 984293 061 CZ CASANOVA Z CHOTĚBOŘE Číslo katalogu 12
 Dat.nar. : 17.05.2016 Plemeno : T100 Charolais
 Chovatel : Statek Doubravka, Chotěboř
 Majitel : Natural, spol s r.o. Hradištko

OOO ZCH 806 HABIT 7992101442
 OO ZTI 242 RESSORT 7121120184
 MOO 7198280855 FR OZONE 7198280855

OTEC ZTP 906 UFO ZEPO 020000636273053
 OMO ZCH 388 IMPAIR RR3 1893102983
 MO 26584 953 CZ 020000026584953
 MMO 134801 511 CZ IRČA ZEPO 020000134801511

OOM ZCH 688 TRAPPEUR 7121202532
 OM ZTI 426 PATRIK SMILOVSKÝ 128000549280061
 MOM 123315 502 CZ IRENKA SMILOVSKÁ 128000123315502

MA 406699 961 CZ /3 ot 210000406699961
 OMM CHP 191 GEMER 020417006161
 MM 132732 502 CZ 210000132732502
 MMM 13986 571 CZ 156571013986

Vl.užit:nar: 42 kg ve 120d: 230 kg ve 210d: 321 kg v 365d: 590 kg / kříž: 139 cm
 Přírustek v testu : 1758 g / 111 přírustek od narození: 1508 g / 106 šourek 34 cm
 Věk při ZV 400 dní aktuálně k 26.05.17 hmotnost: 606 kg výška v kříži: 139 cm

PLEMENNÉ HODNOTY										LINEARNÍ HODNOCENÍ								
	pp	ru	pp	ru	TR	KT	OS	UT		Hmot	kříž	TR	KT	OS	UT	CE		
BÝK	PE	109	106	ME	98	106	95	95	95	94								
MATKA	PE	112	99	ME	95	117	95	93	93	93	710	/	142	19	20	18	7	64
OTEC	PE	110	125	ME	101	92	101	101	101	101	607	/	133	19	16	17	6	58

HODNOCEN: TR 9 / /10 KT / / OS / / UT Výsledek:

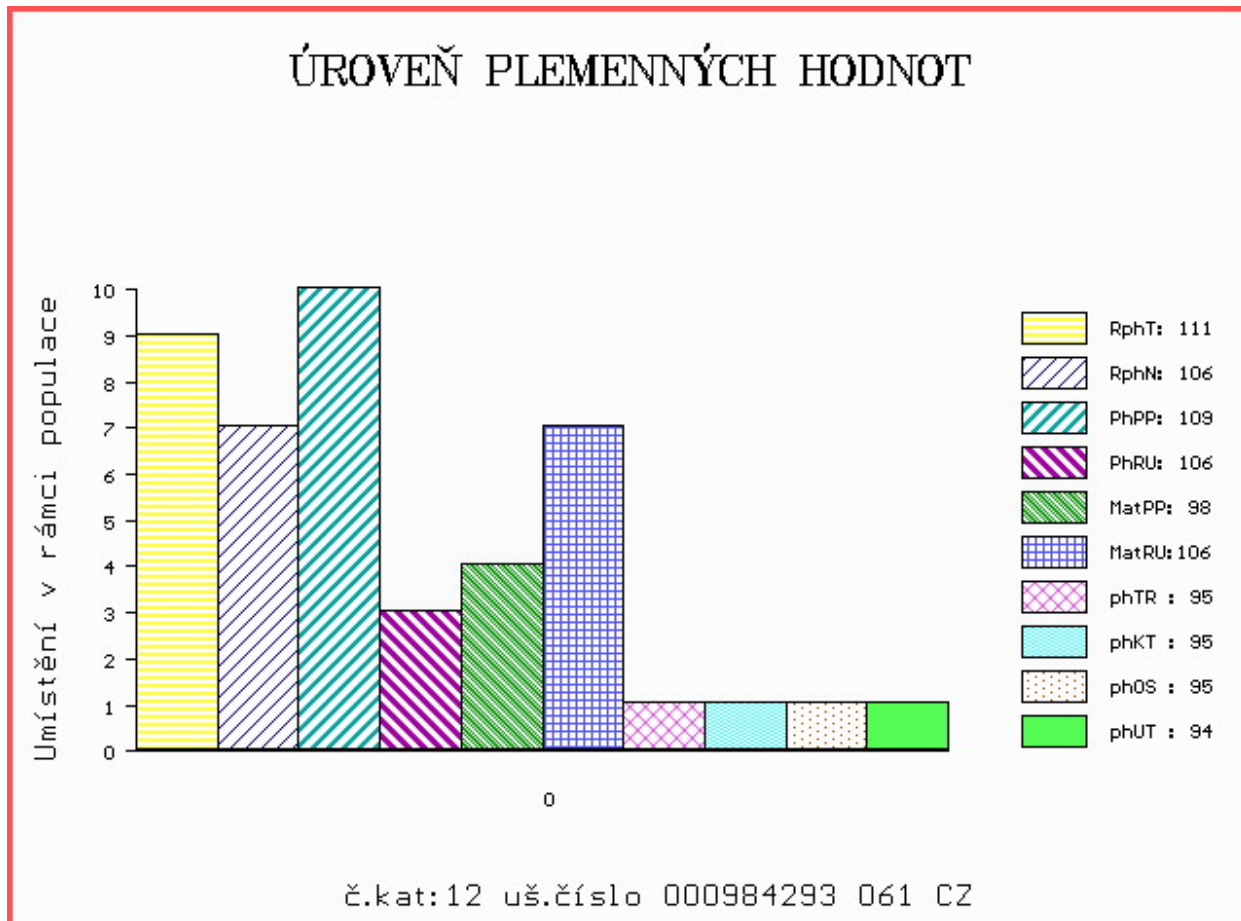

Číslo : **819045 021 CZ CAR KH** Číslo katalogu 13
 Dat.nar. : 07.04.2016 Plemeno : Q100 Blonde d Aquitaine
 Chovatel : ZD Krásná Hora n.Vlt.,a.s.
 Majitel : ZD Kr.Hora + Natural, spol. s r.o.

OOO 268 699 ICARE 8293130119
 OO ZBA 427 ORVIL 6464044144
 MOO 6490015066 FR FLATTEUSE 6490015066

OTEC ZBA 806 UBRO MZLU 106000586009062

OMO ZBA 424 SERIN 5615035536
 MO 141136 962 CZ 106000141136962
 MMO 104998 603 CZ CHOMA 106603104998

OOM ZBA 225 ELEPHANT 6489016196
 OM ZBA 315 JONÁŠ RF 030694150451
 MOM 9506 614 CZ DEBORA RF 030614009506

MA 119585 932 CZ EM/9 ot 383000119585932

OMM ZBA 220 EPOS 180351014980
 MM 110278 304 CZ 182304110278
 MMM 78431 341 CZ IZZARA 3293130896

Vl.užit:nar: **46** kg ve 120d: **189** kg ve 210d: **300** kg v 365d: **444** kg / kříž: **131** cm
 Přírustek v testu : **1500 g / 109** přírustek od narození: **1186 g / 109** šourek **30** cm
 Věk při ZV **440** dní aktuálně k 26.05.17 hmotnost: **537** kg výška v kříži: **136** cm

PLEMENNÉ HODNOTY

LINEARNÍ HODNOCENÍ

	pp	ru	pp	ru	TR	KT	OS	UT	Hmot	kříž	TR	KT	OS	UT	CE		
BÝK	PE	104	101	ME	102	107	97	101	103	100							
MATKA	PE	106	91	ME	95	120	101	96	94	93	948	153	27	22	20	8	77
OTEC	PE	102	110	ME	109	95	106	110	110	110	615	141	26	19	18	6	69

HODNOCEN: TR 5 / / 4 KT / / OS / / UT Výsledek:

ÚROVEŇ PLEMENNÝCH HODNOT

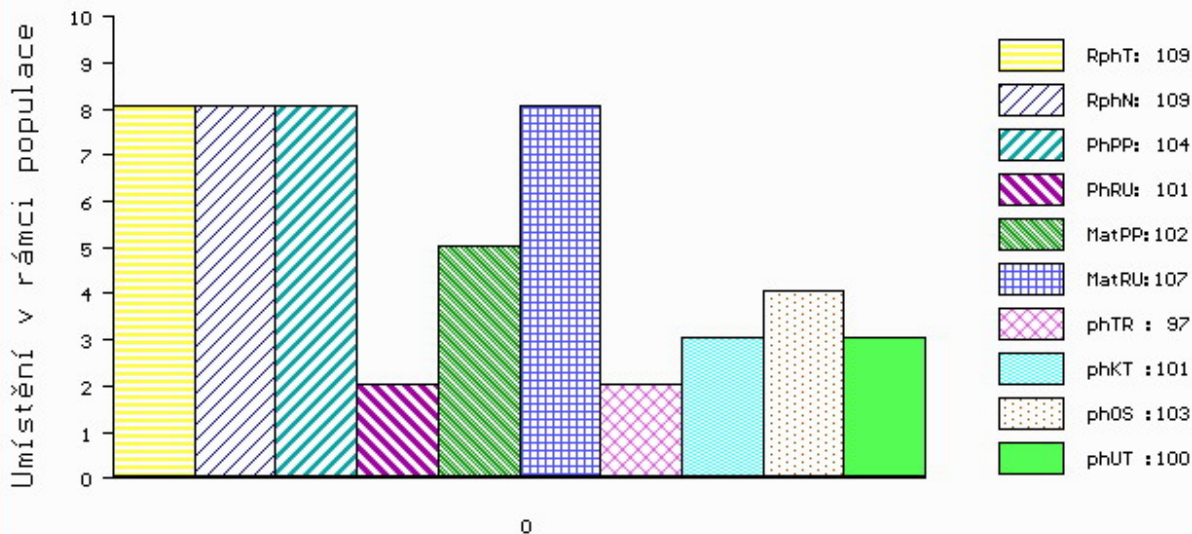

č.kat:13 uš.číslo 000819045 021 CZ

Číslo : 976491 061 CZ CENZOR RF Číslo katalogu 14
 Dat.nar. : 27.04.2016 Plemeno : Q100 Blonde d Aquitaine
 Chovatel : Chroust Jan,ing.,J.Pavlovice
 Majitel : Chroust Jan,ing.,J.Pavlovice

OOO 280 432 RONALD 8235077592
 OO 279 638 THEODULE 2143042036
 MOO 2197053515 FR NASA 2197053515

OTEC ZBA 908 BERLIOZ 8123406515
 OMO 280 433 JONYX 8194154144
 MO 8120840427 FR RIGOLETTE 8120840427
 MMO 8196146784 FR MOME 8196146784

OOM 265 446 GF OBUS ARMAGNAC 4798010092
 OM ZBA 327 GG ROMEO 30030-00740
 MOM 3003000598 DK GG MAUDE 30030-00598

MA 359263 961 CZ /5 ot RUFA RF 03000359263961
 OMM ZBA 166 RAMO 4780010937
 MM 113893 614 CZ CHIMÉRA RF 030614113893
 MMM 3602 217 CZ GRÉTA RF 030217003602

Vl.užit:nar: 33 kg ve 120d: 221 kg ve 210d: 316 kg v 365d: 525 kg / kříž: 140 cm
 Přírustek v testu : 1366 g / 99 přírustek od narození: 1348 g / 101 šourek 34 cm
 Věk při ZV 420 dní aktuálně k 26.05.17 hmotnost: 564 kg výška v kříži: 140 cm

PLEMENNÉ HODNOTY

LINEARNÍ HODNOCENÍ

	pp	ru	pp	ru	TR	KT	OS	UT	Hmot	kříž	TR	KT	OS	UT	CE		
BÝK	PE	92	112	ME	108	94	113	106	104	106							
MATKA	PE	100	110	ME	107	96	101	97	96	97	780	147	23	20	19	7	69
OTEC	PE	85	113	ME	109	92	105	96	94	97	0	0	0	0	0	0	0

HODNOCEN: TR 8 / / 9 KT / / OS / / UT Výsledek:

ÚROVEŇ PLEMENNÝCH HODNOT

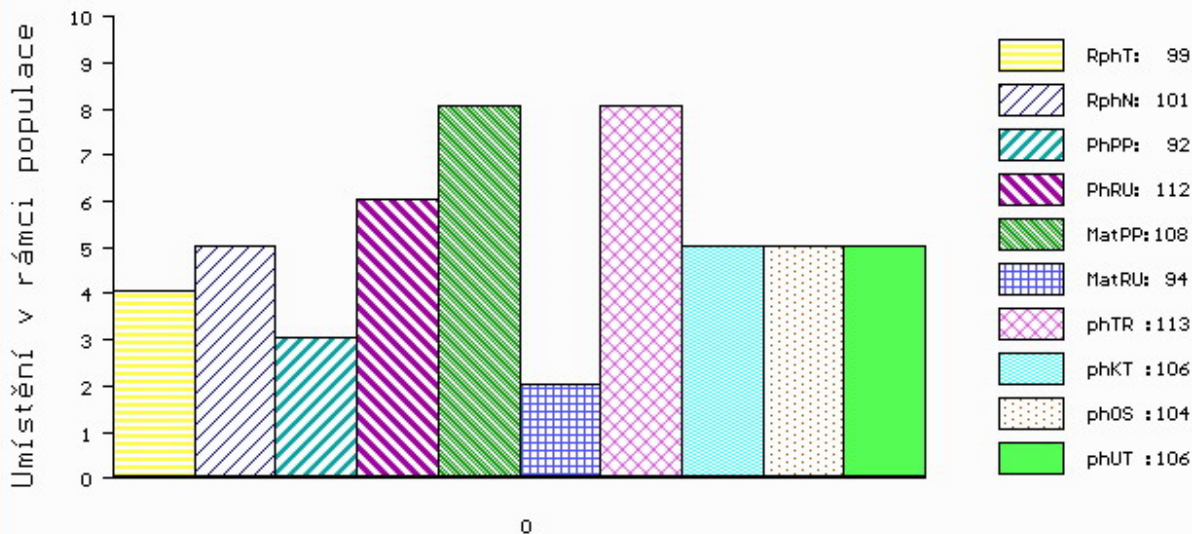

č.kat:14 uš.číslo 000976491 061 CZ

Číslo : **775029 053 CZ CASSO Z LUKAVICE** Číslo katalogu 15
 Dat.nar. : 04.05.2016 Plemeno : Q100 Blonde d Aquitaine
 Chovatel : Paďour Leopold, Lukavice
 Majitel : Paďour L. + Natural, spol. s r.o.

OOO 271 021 ORION 4098010777
 OO ZBA 825 BRASIER 5335452754
 MOO 5335452505 FR SAGA 5335452505

OTEC ZBA 986 ASIÉR Z LUKAVICE 330000694395053

OMO ZBA 428 OULOU 4642162440
 MO 225306 953 CZ 330000225306953
 MMO 10720 953 CZ 330000010720953

OOM ZBA 460 NARPA 153000198921061
 OM ZBA 619 ROMING 184000610498061
 MOM 185036 961 CZ 184000185036961

MA 277495 953 CZ CM/2 ot 330000277495953

OMM ZBA 345 HONGROIS 8192133644
 MM 161851 953 CZ 330000161851953
 MMM 113894 614 CZ IRA RF 030614113894

Vl.užit:nar: **46** kg ve 120d: **208** kg ve 210d: **320** kg v 365d: **510** kg / kříž: **139** cm
 Přírustek v testu : **1416 g / 94** přírustek od narození: **1248 g / 88** šourek **32** cm
 Věk při ZV **413** dní aktuálně k 26.05.17 hmotnost: **529** kg výška v kříži: **139** cm

PLEMENNÉ HODNOTY

LINEARNÍ HODNOCENÍ

	pp	ru	pp	ru	TR	KT	OS	UT	Hmot	kříž	TR	KT	OS	UT	CE		
BÝK	PE	95	103	ME	107	106	107	94	91	95							
MATKA	PE	103	110	ME	105	111	107	107	105	107	720	141	20	19	18	6	63
OTEC	PE	90	90	ME	105	104	99	82	81	84	515	140	20	13	14	5	52

HODNOCEN: TR 8 / / 8 KT / / OS / / UT Výsledek:

ÚROVEŇ PLEMENNÝCH HODNOT

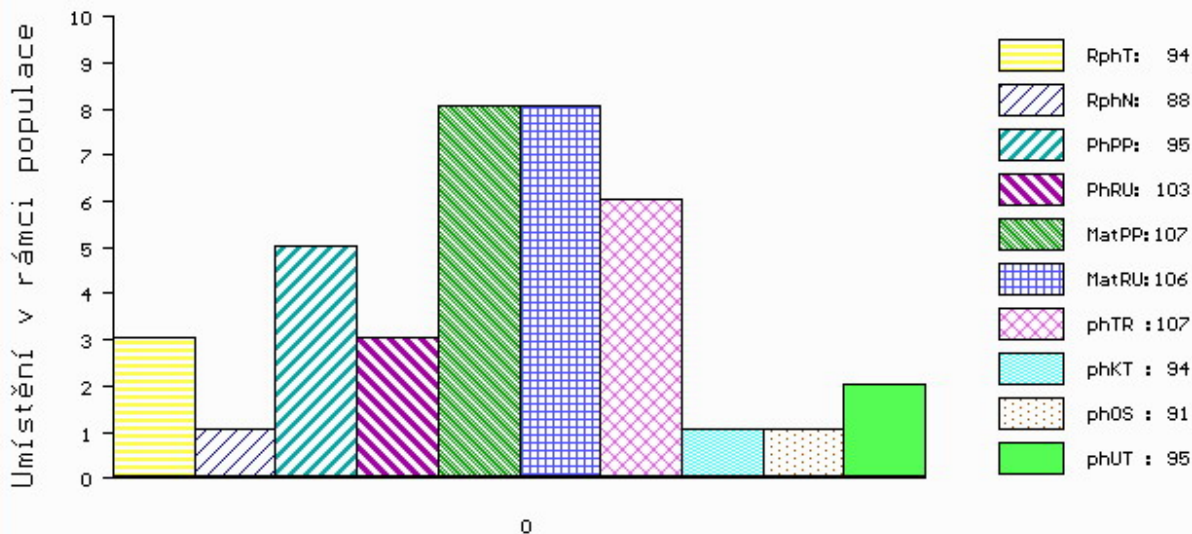

č.kat:15 uš.číslo 000775029 053 CZ

Číslo : 939884 061 CZ CIMBURA RF Číslo katalogu 16
 Dat.nar. : 06.05.2016 Plemeno : Q100 Blonde d Aquitaine
 Chovatel : Chroust Jan,ing.,J.Pavlovice
 Majitel : Chroust Jan,ing.,J.Pavlovice

OOO 280 432 RONALD 8235077592
 OO 279 638 THEODULE 2143042036
 MOO 2197053515 FR NASA 2197053515

OTEC ZBA 908 BERLIOZ 8123406515
 OMO 280 433 JONYX 8194154144
 MO 8120840427 FR RIGOLETTE 8120840427
 MMO 8196146784 FR MOME 8196146784

OOM 268 696 GULLIT 6491017191
 OM ZBA 425 NICODEME 8197227897
 MOM 8190133300 FR FAUVETTE 8190133300

MA 359264 961 CZ SE/6 ot ROBA RF 030000359264961
 OMM ZBA 215 FALLOU 6490016449
 MM 151877 614 CZ LIMBA RF 030000151877614
 MMM 21 217 CZ ELZA RF 030217000021

Vl.užit:nar: 41 kg ve 120d: 238 kg ve 210d: 382 kg v 365d: 600 kg / kříž: 144 cm
 Přírustek v testu : 1600 g / 105 přírustek od narození: 1491 g / 108 šourek 34 cm
 Věk při ZV 411 dní aktuálně k 26.05.17 hmotnost: 615 kg výška v kříži: 144 cm

PLEMENNÉ HODNOTY

LINEARNÍ HODNOCENÍ

	pp	ru	pp	ru	TR	KT	OS	UT	Hmot	kříž	TR	KT	OS	UT	CE		
BÝK	PE	95	119	ME	108	101	110	103	101	104							
MATKA	PE	101	111	ME	107	116	111	112	112	113	892	153	27	22	21	8	78
OTEC	PE	85	113	ME	109	92	105	96	94	97	0	0	0	0	0	0	0

HODNOCEN: TR 10 / /10 KT / / OS / / UT Výsledek:

ÚROVEŇ PLEMENNÝCH HODNOT

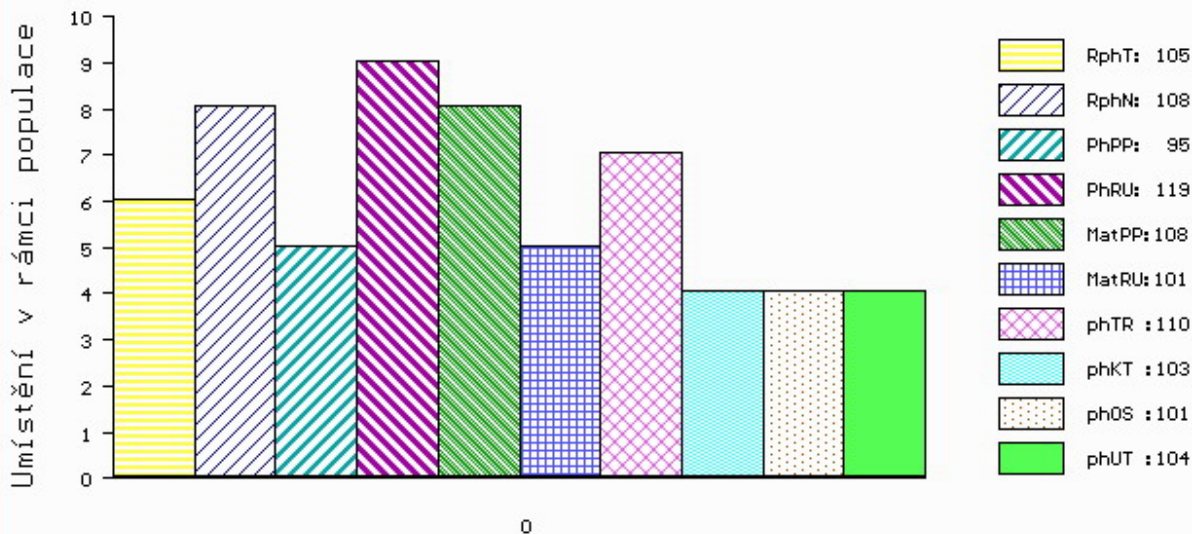

č.kat:16 uš.číslo 000939884 061 CZ

Číslo : **935586 061 CZ CORSET ZE SLAVKOVIC** Číslo katalogu 17
 Dat.nar. : 08.05.2016 Plemeno : Q100 Blonde d Aquitaine
 Chovatel : Mrázek A., Slavkovice
 Majitel : Mrázek Aleš + Natural, spol. s r.o.

OOO 268 696 GULLIT 6491017191
 OO ZBA 425 NICODEME 8197227897
 MOO 8190133300 FR FAUVETTE 8190133300

OTEC ZBA 646 SUPERMAN 184000652896061

OMO ZBA 166 RAMO 4780010937
 MO 143068 614 CZ 184000143068614
 MMO 25 217 CZ EBA RF 030217000025

OOM 268 696 GULLIT 6491017191
 OM ZBA 425 NICODEME 8197227897
 MOM 8190133300 FR FAUVETTE 8190133300

MA 361715 961 CZ CM/4 ot 184000361715961

OMM ZBA 166 RAMO 4780010937
 MM 185037 961 CZ 184000185037961
 MMM 114162 614 CZ 184614114162

Vl.užit:nar: **42** kg ve 120d: **210** kg ve 210d: **326** kg v 365d: **593** kg / kříž: **142** cm
 Přírustek v testu : **1775 g / 112** přírustek od narození: **1514 g / 116** šourek **33** cm
 Věk při ZV **409** dní aktuálně k 26.05.17 hmotnost: **622** kg výška v kříži: **142** cm

PLEMENNÉ HODNOTY

LINEARNÍ HODNOCENÍ

	pp	ru	pp	ru	TR	KT	OS	UT	Hmot	kříž	TR	KT	OS	UT	CE		
BÝK	PE	106	110	ME	108	98	110	105	103	105							
MATKA	PE	106	107	ME	108	104	105	105	107	107	840	145	23	20	18	7	68
OTEC	PE	107	114	ME	109	92	107	109	107	108	712	140	24	21	19	7	71

HODNOCEN: TR 9 / /10 KT / / OS / / UT Výsledek:

ÚROVEŇ PLEMENNÝCH HODNOT

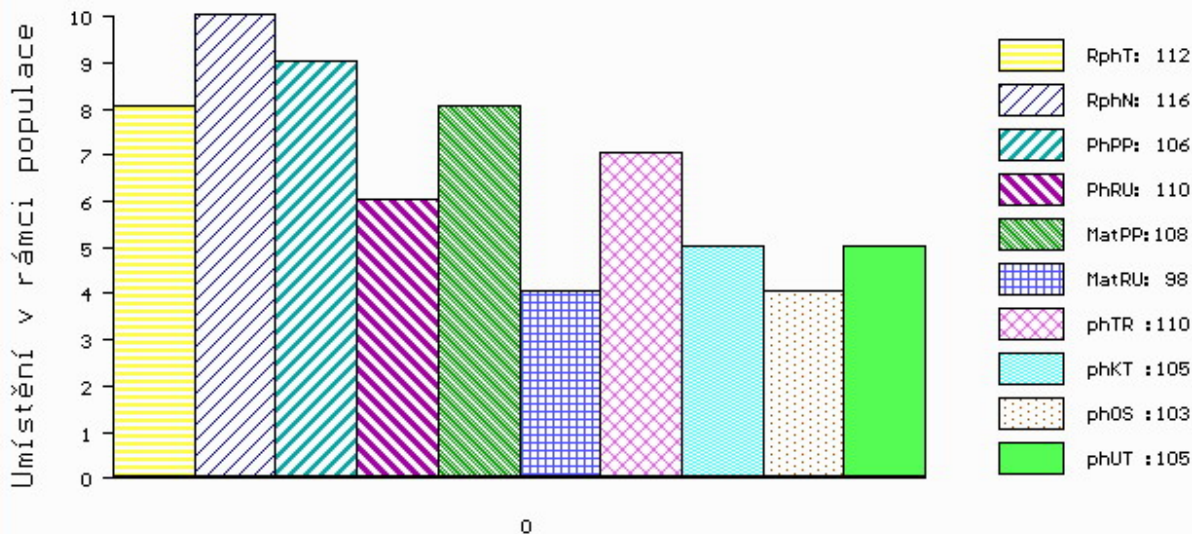

č.kat:17 uš.číslo 000935586 061 CZ

Číslo : **775032 053 CZ CASINO Z LUKAVICE** Číslo katalogu 18
 Dat.nar. : 20.05.2016 Plemeno : Q100 Blonde d Aquitaine
 Chovatel : Paďour Leopold, Lukavice
 Majitel : Paďour L. + Natural, spol. s r.o.

OOO 271 021 ORION 4098010777
 OO ZBA 825 BRASIER 5335452754
 MOO 5335452505 FR SAGA 5335452505

OTEC ZBA 986 ASIÉR Z LUKAVICE 330000694395053

OMO ZBA 428 OULOU 4642162440
 MO 225306 953 CZ 330000225306953
 MMO 10720 953 CZ 330000010720953

OOM ZBA 460 NARPA 153000198921061
 OM ZBA 619 ROMING 184000610498061
 MOM 185036 961 CZ 184000185036961

MA 277490 953 CZ CM/3 ot 330000277490953

OMM ZBA 302 MIMOSA 6464013173
 MM 20928 953 CZ 330000020928953
 MMM 3610 217 CZ HÁTA RF 030217003610

Vl.užit:nar: **44** kg ve 120d: **223** kg ve 210d: **320** kg v 365d: **514** kg / kříž: **144** cm
 Přírustek v testu : **1533 g / 103** přírustek od narození: **1288 g / 96** šourek **30** cm
 Věk při ZV **397** dní aktuálně k 26.05.17 hmotnost: **522** kg výška v kříži: **144** cm

PLEMENNÉ HODNOTY

LINEARNÍ HODNOCENÍ

	pp	ru	ME	pp	ru	TR	KT	OS	UT	Hmot	kříž	TR	KT	OS	UT	CE
BÝK	PE	95	105	ME	99	110	109	96	94	97						
MATKA	PE	100	120	ME	92	116	112	115	113	114	690 /	138	19	17	18	6 60
OTEC	PE	90	90	ME	105	104	99	82	81	84	515 /	140	20	13	14	5 52

HODNOCEN: TR 10 / / 8 KT / / OS / / UT Výsledek:

ÚROVEŇ PLEMENNÝCH HODNOT

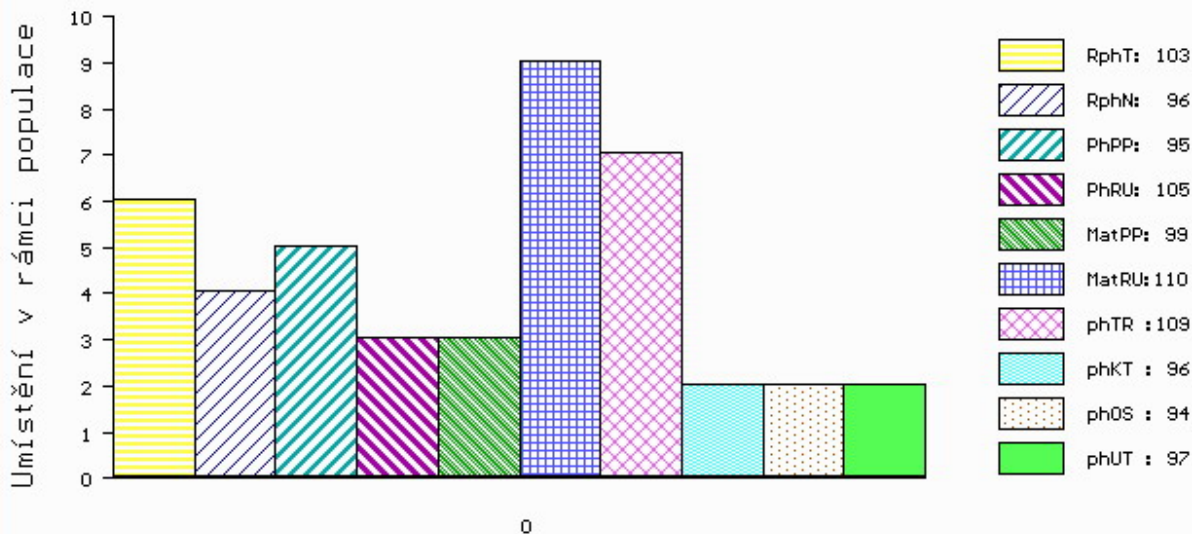

č.kat:18 uš.číslo 000775032 053 CZ

Číslo : 976493 061 CZ CYKLON RF Číslo katalogu 19
 Dat.nar. : 21.05.2016 Plemeno : Q100 Blonde d Aquitaine
 Chovatel : Chroust Jan,ing.,J.Pavlovice
 Majitel : Chroust Jan,ing.,J.Pavlovice

OOO 272 681 RUBIO 8235077612
 OO 281 607 VALSEUR 8122284899
 MOO 8120689117 FR PERETTE 8120689117

OTEC ZBA 959 EXON 7956131757
 OMO ZBA 431 LEO 1295135021
 MO 7956131147 FR VERVEINE 7956131147
 MMO 1694102119 FR JAFFA 1694102119

OOM 268 699 ICARE 8293130119
 OM ZBA 427 ORVIL 6464044144
 MOM 6490015066 FR FLATTEUSE 6490015066

MA 478403 961 CZ /3 ot ULITA RF 030000478403961
 OMM ZBA 428 OULOU 4642162440
 MM 308841 961 CZ PENELOPE RF 030000308841961
 MMM 8235184754 FR URRASCA 8235184754

Vl.užit:nar: 44 kg ve 120d: 222 kg ve 210d: 308 kg v 365d: 524 kg / kříž: 139 cm
 Přírustek v testu : 1425 g / 94 přírustek od narození: 1316 g / 88 šourek 33 cm
 Věk při ZV 396 dní aktuálně k 26.05.17 hmotnost: 531 kg výška v kříži: 139 cm

PLEMENNÉ HODNOTY

LINEARNÍ HODNOCENÍ

	pp	ru	pp	ru	TR	KT	OS	UT	Hmot	kříž	TR	KT	OS	UT	CE		
BÝK	PE	100	94	ME	105	107	105	100	99	99							
MATKA	PE	101	104	ME	104	101	102	102	102	101	700	159	25	19	18	7	69
OTEC	PE	100	84	ME	106	113	91	84	84	85	0	0	0	0	0	0	0

HODNOCEN: TR 8 / / 9 KT / / OS / / UT Výsledek:

ÚROVEŇ PLEMENNÝCH HODNOT

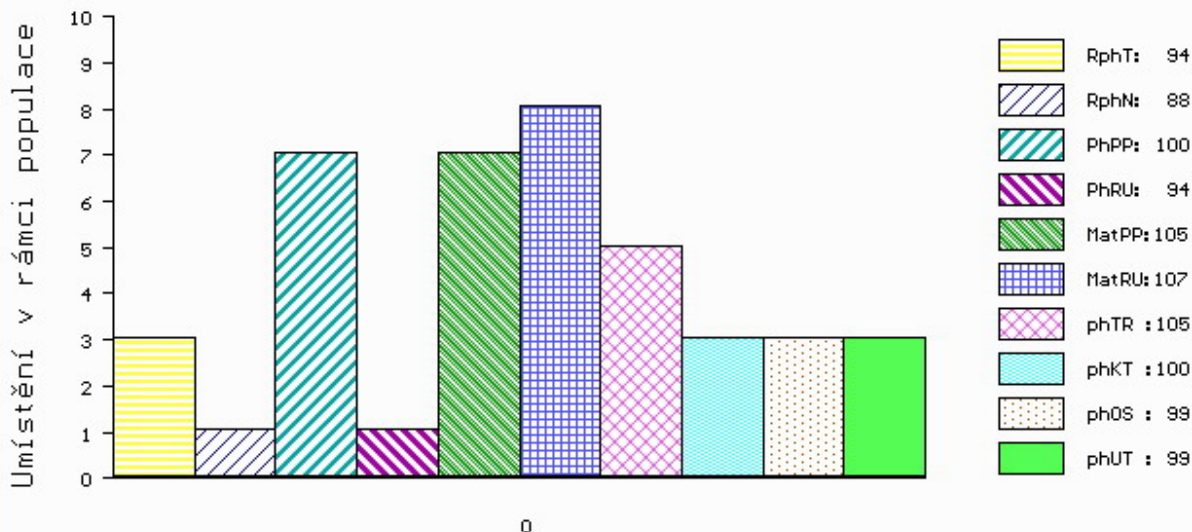

č.kat:19 uš.číslo 000976493 061 CZ

Číslo : **935590 061 CZ COLINS ZE SLAVKOVIC** Číslo katalogu 20
 Dat.nar. : 11.06.2016 Plemeno : Q100 Blonde d Aquitaine
 Chovatel : Mrázek A., Slavkovice
 Majitel : Mrázek Aleš + Natural, spol. s r.o.

OOO 268 696 GULLIT 6491017191
 OO ZBA 425 NICODEME 8197227897
 MOO 8190133300 FR FAUVETTE 8190133300

Otec ZBA 646 SUPERMAN 184000652896061

OMO ZBA 166 RAMO 4780010937
 MO 143068 614 CZ 184000143068614
 MMO 25 217 CZ EBA RF 030217000025

OOM ZBA 329 KING MZLU 106683114617
 OM ZBA 460 NARPA 153000198921061
 MOM 114519 614 CZ 153000114519614

MA 361711 961 CZ /5 ot SIMONA ZE SLAVKOVIC 184000361711961

OMM ZBA 144 DARICOL 4688132303
 MM 114166 614 CZ CHERRY ZE SLAVKOVIC 184614114166
 MMM 22 217 CZ ERA RF 030217000022

Vl.užit:nar: 42 kg ve 120d: 198 kg ve 210d: 297 kg v 365d: 545 kg / kříž: 136 cm
 Přírustek v testu : 1525 g / 107 přírustek od narození: 1370 g / 106 šourek 33 cm
 Věk při ZV 375 dní aktuálně k 26.05.17 hmotnost: 520 kg výška v kříži: 136 cm

PLEMENNÉ HODNOTY

LINEARNÍ HODNOCENÍ

	pp	ru	pp	ru	TR	KT	OS	UT	Hmot	kříž	TR	KT	OS	UT	CE		
BÝK	PE	109	110	ME	105	96	99	103	102	101							
MATKA	PE	110	110	ME	99	100	101	101	100	100	830	142	23	19	18	7	67
Otec	PE	107	114	ME	109	92	107	109	107	108	712	140	24	21	19	7	71

HODNOCEN: TR 7 / / 9 KT / / OS / / UT Výsledek:

ÚROVEŇ PLEMENNÝCH HODNOT

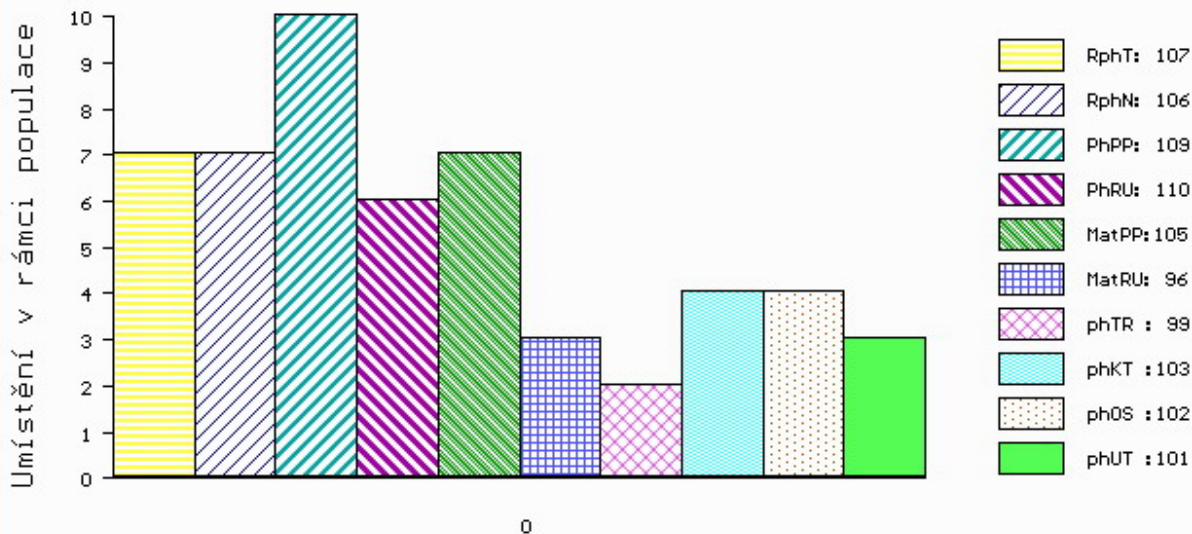

č.kat:20 uš.číslo 000935590 061 CZ

Číslo : **976494 061 CZ CINK RF** Číslo katalogu 21
 Dat.nar. : 28.06.2016 Plemeno : Q100 Blonde d Aquitaine
 Chovatel : Chroust Jan,ing.,J.Pavlovice
 Majitel : Chroust Jan,ing.,J.Pavlovice

OOO 272 681 RUBIO 8235077612
 OO 272 680 VERACRUZ 8121953294
 MOO 8120739597 FR PACAHONTAS 8120739597

OTEC ZBA 755 CRENCA 8124117949
 OMO 272 682 ROUKY 8120950964
 MO 8121813166 FR ULTIME 8121813166
 MMO 8120790046 FR REVEUSE 8120790046

OOM 268 699 ICARE 8293130119
 OM ZBA 427 ORVIL 6464044144
 MOM 6490015066 FR FLATTEUSE 6490015066

MA 418196 961 CZ EC/3 ot UDA RF 030000418196961
 OMM ZBA 282 IMPAIR 3293131363
 MM 12317 961 CZ MIKÉNA RF 030000012317961
 MMM 113892 614 CZ CHARIS RF 030614113892

Vl.užit:nar: 35 kg ve 120d: 228 kg ve 210d: 304 kg v 365d: 516 kg / kříž: 134 cm
 Přírustek v testu : 1375 g / 99 přírustek od narození: 1313 g / 104 šourek 30 cm
 Věk při ZV 358 dní aktuálně k 26.05.17 hmotnost: 471 kg výška v kříži: 134 cm

PLEMENNÉ HODNOTY										LINEARNÍ HODNOCENÍ							
	pp	ru	pp	ru	TR	KT	OS	UT		Hmot	kříž	TR	KT	OS	UT	CE	
BÝK	PE	112	109	ME	101	95	101	93	92	93							
MATKA	PE	105	115	ME	109	96	105	107	108	109	830	148	27	22	19	7	75
OTEC	PE	110	106	ME	95	96	108	98	95	97	0	0	0	0	0	0	

HODNOCEN: TR 7 / / 8 KT / / OS / / UT Výsledek:

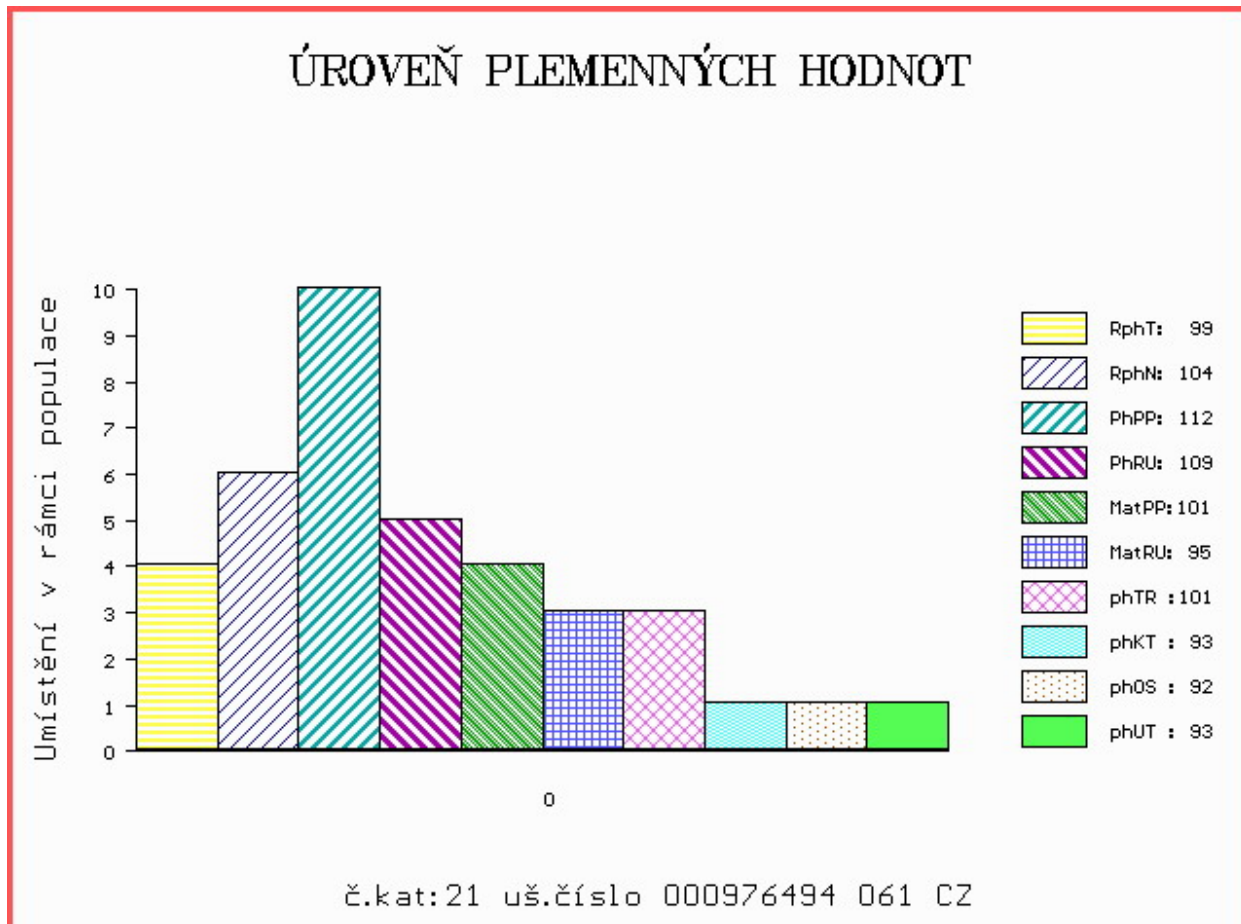

Číslo : **826646 021 CZ CLOUD MOF** Číslo katalogu 22
 Dat.nar. : 02.04.2016 Plemeno : Y100 Limousine
 Chovatel : Montážně obchodní firma s.r.o.,B.Mlýn
 Majitel : Natural, spol s r.o.Hradištko

OOO 276 797 CABARET 1932582214
 OO 280 517 ESTEREL 1933477547
 MOO 1932627047 FR CADENCE 1932627047

OTEC ZLM 252 HEMIR 2313134642
 OMO 280 518 APACHE 4806027233
 MO 2309431740 FR DIANE 2309431740
 MMO 2351250558 FR REDINGOTE 2351250558

OOM 270 639 NICKEL 8797004040
 OM 271 269 REVEUR 8746430250
 MOM 8792002801 FR HEUREUSE 8792002801

MA 3615028948 FR /6 ot CLYDE 3615028948
 OMM 271 191 OSMAN 1930299094
 MM 3615025778 FR AVOINE 3615025778
 MMM 3615050233 FR REPONSE 3615050233

Vl.užit:nar: 32 kg ve 120d: 190 kg ve 210d: 286 kg v 365d: 493 kg / kříž: 129 cm
 Přírustek v testu : 1075 g / 86 přírustek od narození: 1203 g / 83 šourek 34 cm
 Věk při ZV 445 dní aktuálně k 26.05.17 hmotnost: 536 kg výška v kříži: 135 cm

PLEMENNÉ HODNOTY										LINEARNÍ HODNOCENÍ						
	pp	ru	ME	pp	ru	TR	KT	OS	UT	Hmot	kříž	TR	KT	OS	UT	CE
BÝK	PE	107	101	ME	95	101	90	102	104	101						
MATKA	PE	99	104	ME	97	106	93	102	104	101	656 /	143	22	19	18	6 65
OTEC	PE	113	98	ME	93	97	90	102	104	102	690 /	136	21	21	20	7 69

HODNOCEN: TR 6 / / 7 KT / / OS / / UT Výsledek:

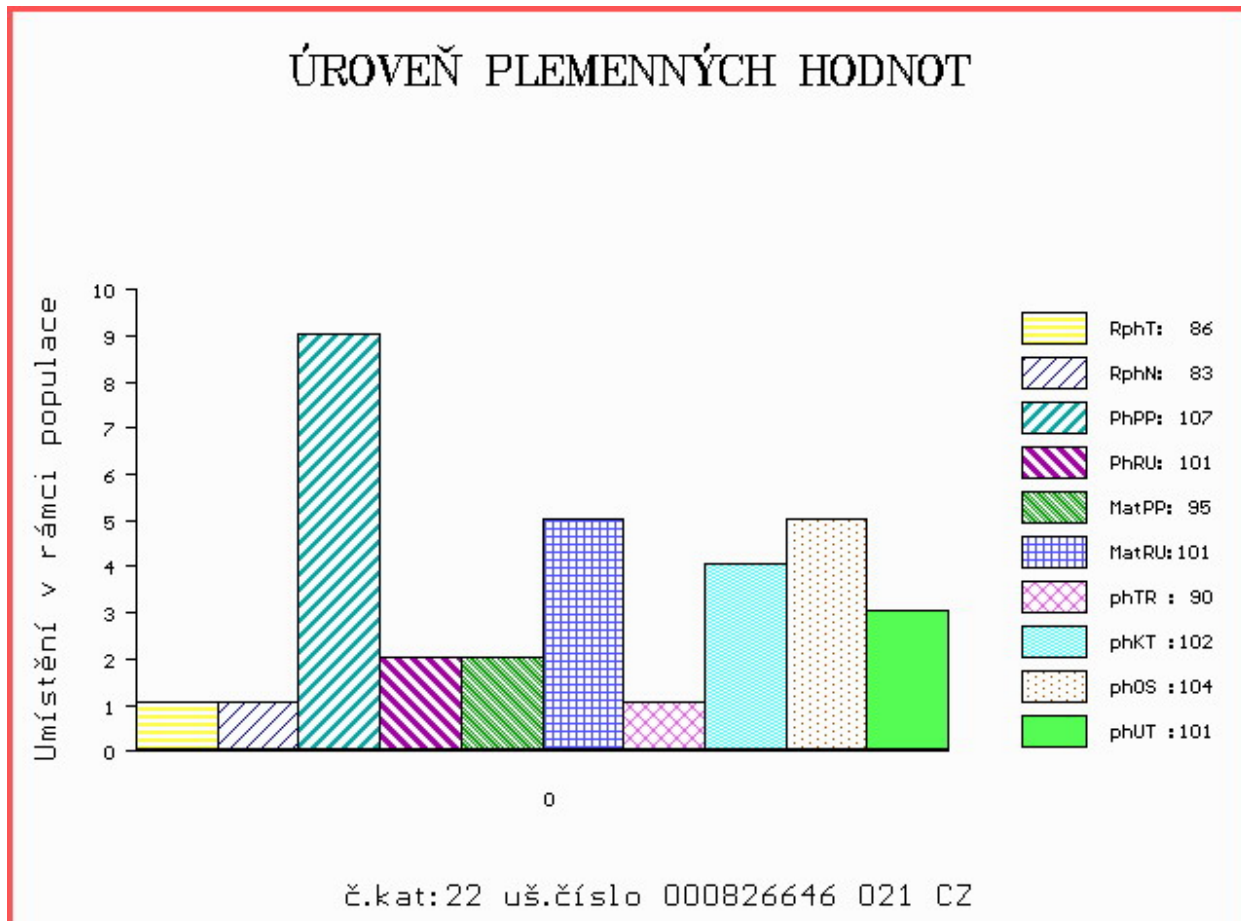

Číslo : **826650 021 CZ CARLOS MOF** Číslo katalogu 23
 Dat.nar. : 03.04.2016 Plemeno : Y100 Limousine
 Chovatel : Montážně obchodní firma s.r.o., B.Mlýn
 Majitel : Natural, spol s r.o.Hradištko

OOO 276 797 CABARET 1932582214
 OO 280 517 ESTEREL 1933477547
 MOO 1932627047 FR CADENCE 1932627047

OTEC ZLM 252 HEMIR 2313134642
 OMO 280 518 APACHE 4806027233
 MO 2309431740 FR DIANE 2309431740
 MMO 2351250558 FR REDINGOTE 2351250558

OOM 270 398 VAURIEN 2384004516
 OM ZLI 664 GENIAL 8791002491
 MOM 1991005252 FR BALINE 1991005252

MA 5366549132 FR /7 ot ARCADE 5366549132
 OMM 268 707 EPSON 8789003682
 MM 5366548933 FR SAISON 5366548933
 MMM 5397055475 FR NATURE 5397055475

Vl.užit:nar: 30 kg ve 120d: 188 kg ve 210d: 272 kg v 365d: 532 kg / kříž: 131 cm
 Přírustek v testu : 1333 g / 97 přírustek od narození: 1340 g / 94 šourek 35 cm
 Věk při ZV 444 dní aktuálně k 26.05.17 hmotnost: 590 kg výška v kříži: 136 cm

PLEMENNÉ HODNOTY										LINEARNÍ HODNOCENÍ						
	pp	ru	pp	ru	TR	KT	OS	UT		Hmot	kříž	TR	KT	OS	UT	CE
BÝK	PE	113	106	ME	97	89	88	103	107	102						
MATKA	PE	100	106	ME	107	87	99	113	117	113	704 /	135	21	22	20	6 69
OTEC	PE	113	98	ME	93	97	90	102	104	102	690 /	136	21	21	20	7 69

HODNOCEN: TR 6 / / 9 KT / / OS / / UT Výsledek:

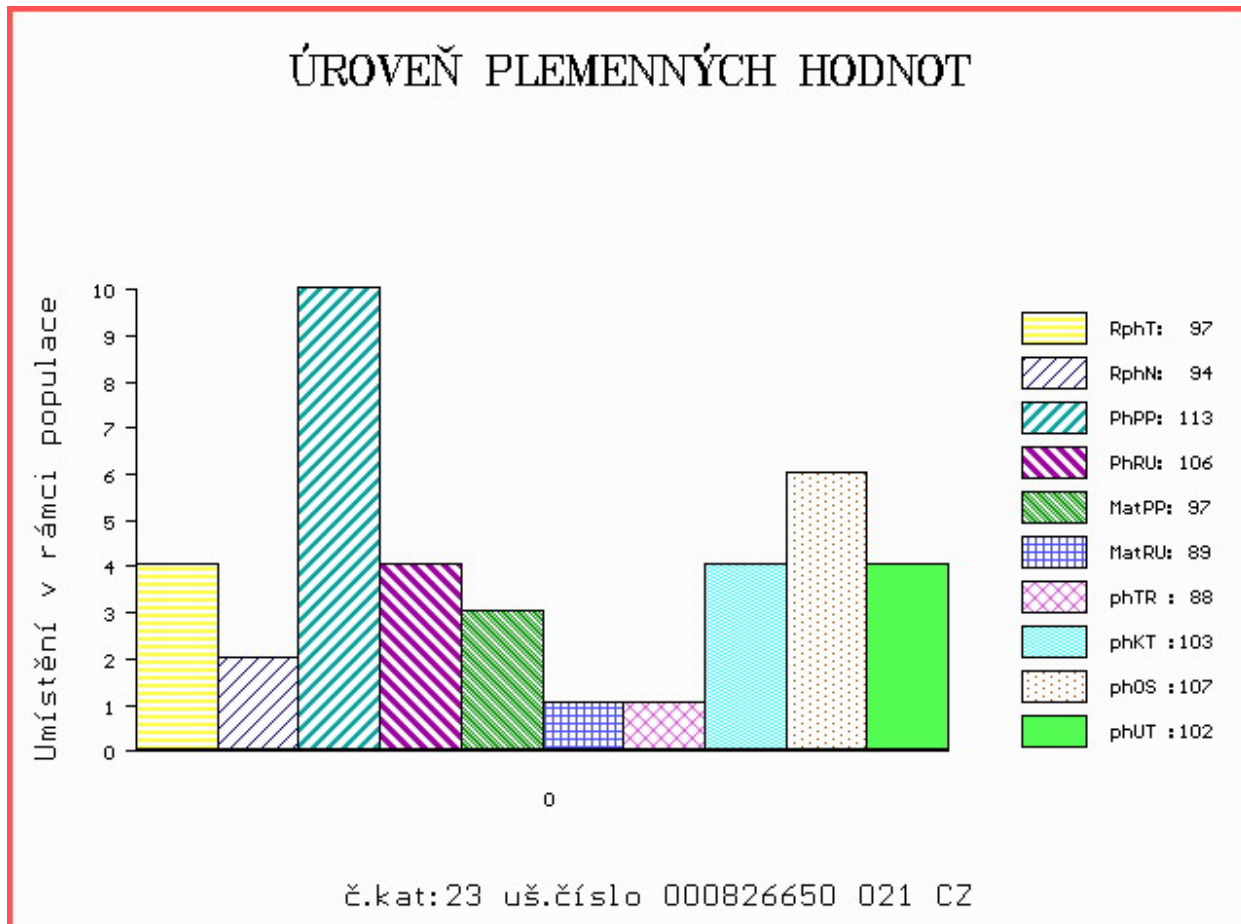

Číslo : **765989 053 CZ CEDRIK ZE DVORA** Číslo katalogu 24
 Dat.nar. : 23.04.2016 Plemeno : Y100 Limousine
 Chovatel : Šeda J., Helvíkovice
 Majitel : Natural, spol s r.o. Hradištko

OOO 271 306 SACRIPO MN 1520451753
 OO 281 953 FIACRE 3615381016
 MOO 3615064113 FR ULNA 3615064113

OTEC ZLM 462 IDALGO 2313323220
 OMO 281 954 OCELOT 3615099037
 MO 3615065020 FR VALISE 3615065020
 MMO 3615062600 FR SALSA 3615062600

OOM ZLI 207 JOUEUR 8794050235
 OM ZLI 434 MÝTUS VFU 007000113842081
 MOM 112 735 CZ CENTA VFU ET 007735000112

MA 137959 953 CZ /7 ot PETRA ZE DVORA 114000137959953
 OMM LIP 049 DRAK 028591046704
 MM 8326 517 CZ HALINA ZE DVORA 114517008326
 MMM 98901 511 CZ BERTA ZE DVORA 114 51198901

Vl.užit:nar: **42** kg ve 120d: **194** kg ve 210d: **315** kg v 365d: **532** kg / kříž: **139** cm
 Přírustek v testu : **1108 g / 84** přírustek od narození: **1281 g / 90** šourek **31** cm
 Věk při ZV **424** dní aktuálně k 26.05.17 hmotnost: **552** kg výška v kříži: **139** cm

PLEMENNÉ HODNOTY										LINEARNÍ HODNOCENÍ						
	pp	ru	pp	ru	TR	KT	OS	UT		Hmot	kříž	TR	KT	OS	UT	CE
BÝK	PE	110	100	ME	100	96	104	104	104	103						
MATKA	PE	105	86	ME	104	103	84	89	90	87	820	/ 139	24	21	21	7 73
OTEC	PE	115	113	ME	96	88	112	106	104	107	820	/ 153	27	23	23	8 81

HODNOCEN: TR 8 / / 9 KT / / OS / / UT Výsledek:

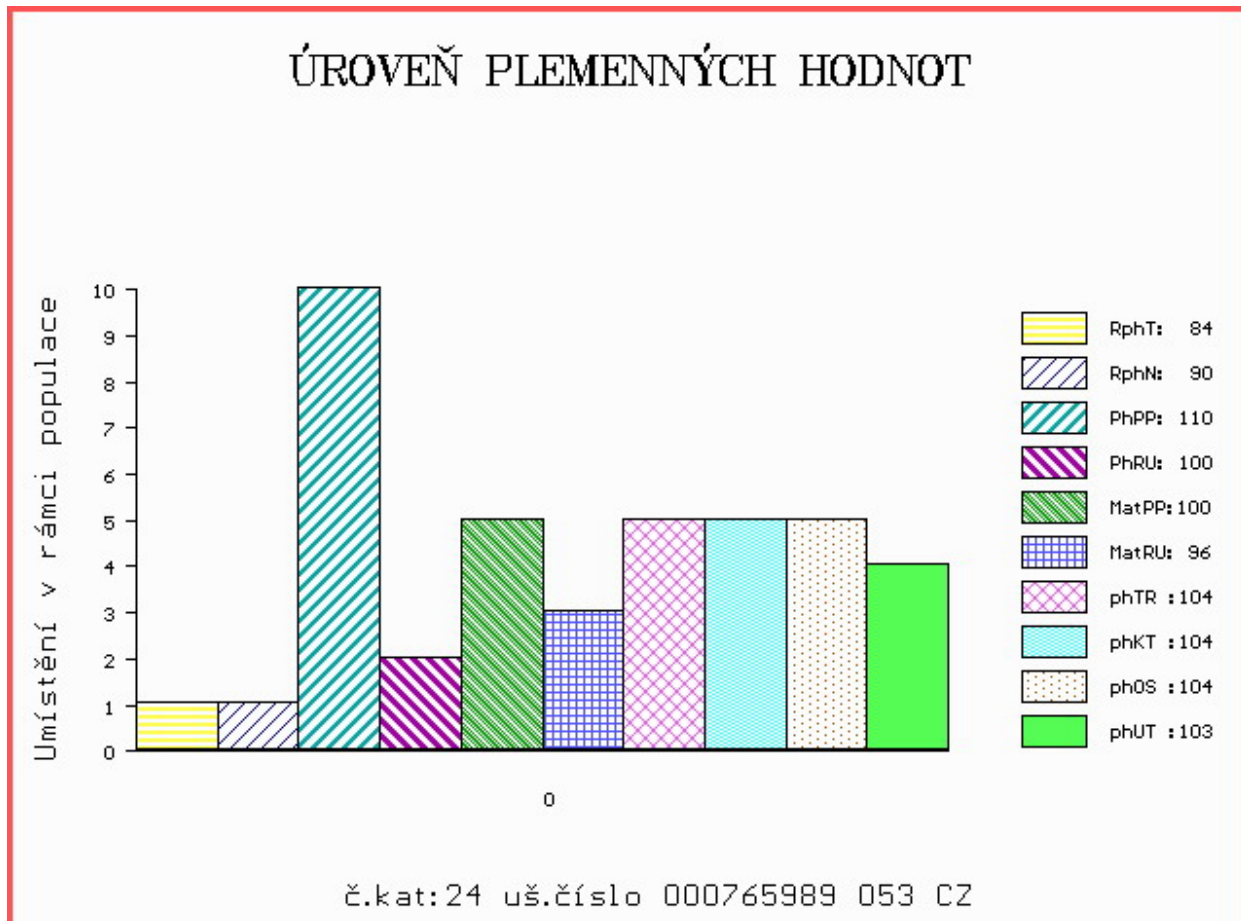

Číslo : **943327 061 CZ CTIBOR Z ČÁSTKOVIC** Číslo katalogu 25
 Dat.nar. : 25.04.2016 Plemeno : Y100 Limousine
 Chovatel : Šindler Petr, Částkovice
 Majitel : Šindler Petr, Částkovice

OOO 268 707 EPSON 8789003682
 OO ZLI 666 TASTEVIN 3330021849
 MOO 3330003088 FR PAILLETTE 3330003088

OTEC ZLM 282 VLADYKA AGF 448000829798031
 OMO 272 395 VOISIN 2305267217
 MO 1933392684 FR EMPLETTE 1933392684
 MMO 1930979018 FR RAGOTE 1930979018

OOM 271 240 STRAUSS 8723740665
 OM ZLI 661 VENDREDI 8723740999
 MOM 8761730016 FR RAFALE 8761730016

MA 309601 921 CZ /3 ot USANA MOF 391000309601921
 OMM 267 729 PHOEBUS 0900082445
 MM 903239 480 FR TEXANE 0903239480
 MMM 1200072577 FR RIDELLE 1200072577

Vl.užit:nar: **48** kg ve 120d: **199** kg ve 210d: **330** kg v 365d: **592** kg / kříž: **141** cm
 Přírustek v testu : **1508 g / 112** přírustek od narození: **1452 g / 115** šourek **31** cm
 Věk při ZV **422** dní aktuálně k 26.05.17 hmotnost: **623** kg výška v kříži: **141** cm

PLEMENNÉ HODNOTY										LINEARNÍ HODNOCENÍ						
	pp	ru	pp	ru	TR	KT	OS	UT		Hmot	kříž	TR	KT	OS	UT	CE
BÝK	PE	88	120	ME	108	94	117	116	115	118						
MATKA	PE	93	113	ME	107	93	124	121	118	122	699 /	153	28	22	21	7 78
OTEC	PE	101	114	ME	100	100	114	122	122	122	699 /	142	28	23	24	9 84

HODNOCEN: TR 9 / /10 KT / / OS / / UT Výsledek:

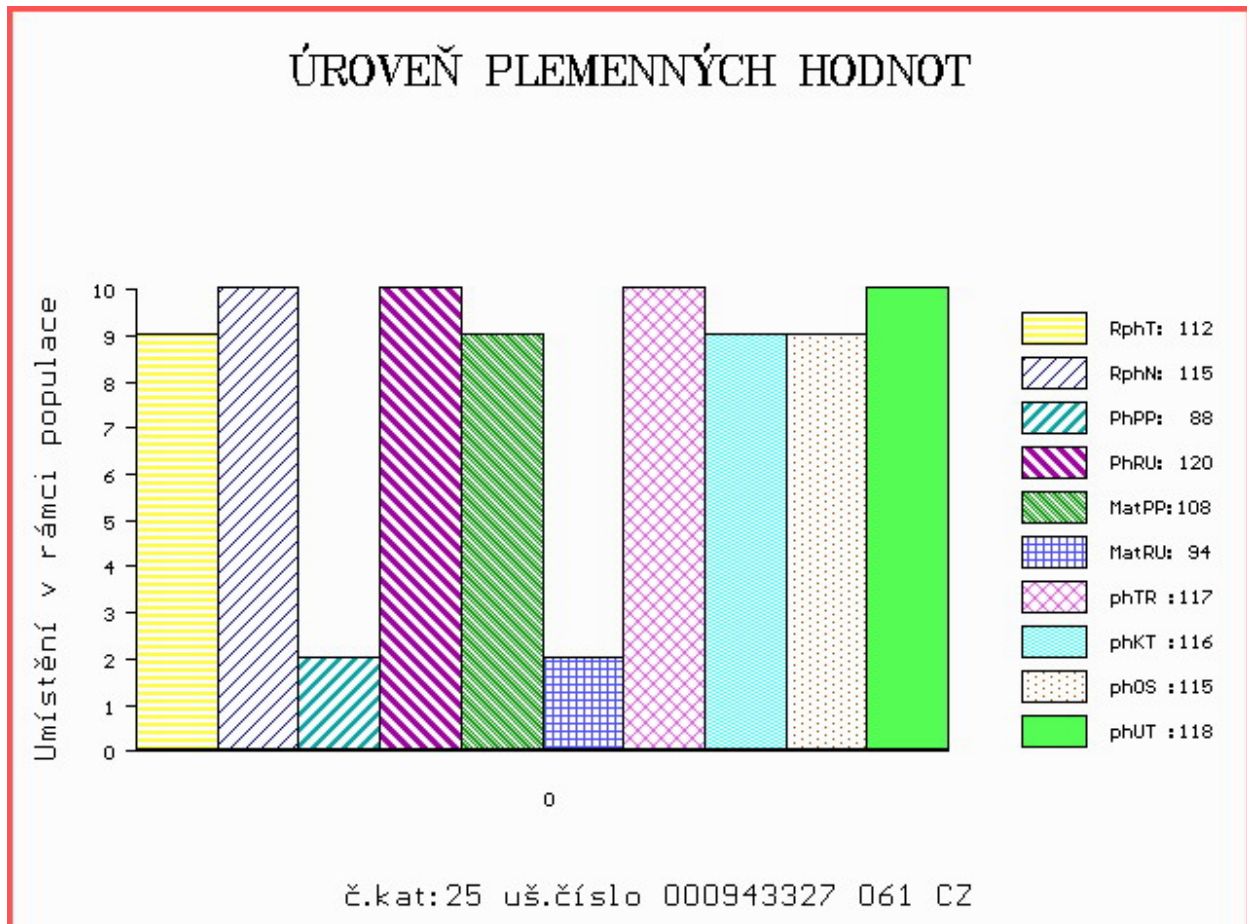

Číslo : **637282 072 CZ CRUSOE Z RAKOVÉ** Číslo katalogu 26
 Dat.nar. : 26.04.2016 Plemeno : Y100 Limousine
 Chovatel : Macek Roman, Raková
 Majitel : Macek, Raková+ Natural, spol. s r.o.

OOO 264 759 CESARHENON 2287033854
 OO 270 300 MANOIR MN 8796012823
 MOO 2391058137 FR GENOISE 2391058137

OTEC LIP 372 BANCO 8741400385
 OMO ZLI 269 HIGHLANDER 1692111209
 MO 8741400148 FR SAMBA 8741400148
 MMO 8793005776 FR ILE 8793005776

OOM ZLI 215 FLASCH 8790001062
 OM LIP 086 HARWARD 201517005715
 MOM 2141 517 CZ ELENA 201517002141

MA 131185 972 CZ /7 ot 414000131185972
 OMM ZLI 253 HRABĚ 028517001850
 MM 14252 972 CZ 401000014252972
 MMM 119977 201 CZ 056201119977

Vl.užit:nar: **42** kg ve 120d: **228** kg ve 210d: **342** kg v 365d: **552** kg / kříž: **141** cm
 Přírustek v testu : **1500 g / 101** přírustek od narození: **1370 g / 106** šourek **34** cm
 Věk při ZV **421** dní aktuálně k 26.05.17 hmotnost: **583** kg výška v kříži: **141** cm

PLEMENNÉ HODNOTY										LINEARNÍ HODNOCENÍ						
	pp	ru	pp	ru	TR	KT	OS	UT		Hmot	kříž	TR	KT	OS	UT	CE
BÝK	PE	94	105	ME	103	105	109	100	97	101						
MATKA	PE	93	101	ME	98	125	102	97	95	97	800 /	145	24	20	17	6 67
OTEC	PE	94	109	ME	108	86	88	93	94	94	570 /	142	19	22	23	8 72

HODNOCEN: TR 9 / /10 KT / / OS / / UT Výsledek:

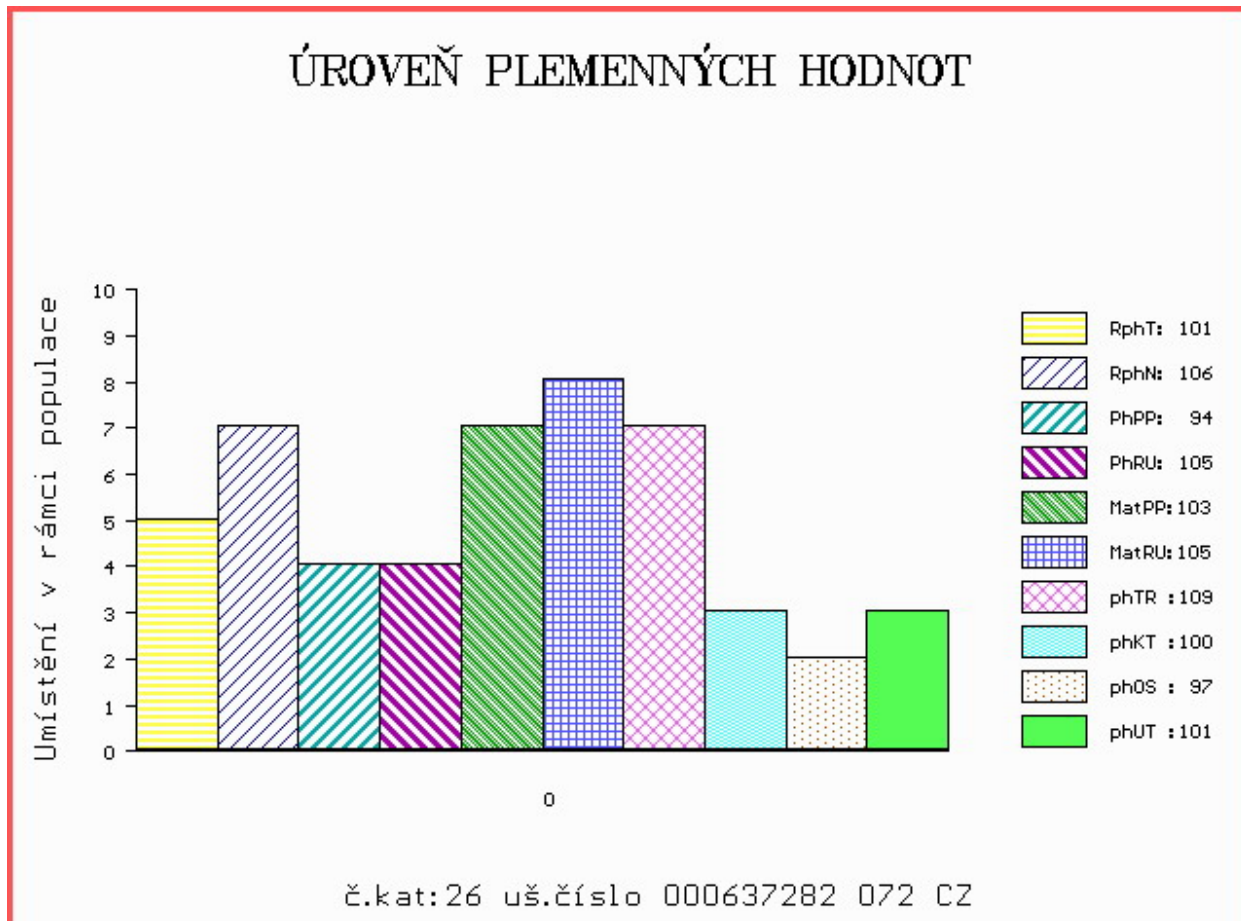

Číslo : **943329 061 CZ CTIRAD Z ČÁSTKOVIC** Číslo katalogu 27
 Dat.nar. : 28.04.2016 Plemeno : Y100 Limousine
 Chovatel : Šindler Petr, Částkovice
 Majitel : Šindler Petr, Částkovice

OOO ZLI 402 NENUPHAR 8797011143
 OO ZLI 834 VERTIGE 1932087952
 MOO 1996002756 FR MEDINA 1996002756

OTEC ZLM 076 UJO NOVOKOSTELECKÝ ET 394000712746031
 OMO 271 358 AMPLI 1629597883
 MO 8741830780 FR DIPSIE 8741830780
 MMO 8741830527 FR ALLURE 8741830527

OOM ZLI 400 NEUF 2297004114
 OM 279 531 CASIMIR 1932638129
 MOM 1931127559 FR SUCRETTE 1931127559

MA 1935117796 FR /2 ot GRIVE 1935117796
 OMM 279 532 VACARME 8744540546
 MM 1932416696 FR BARONNE 1932416696
 MMM 1930916226 FR SIDONIE 1930916226

Vl.užit:nar: **45** kg ve 120d: **191** kg ve 210d: **289** kg v 365d: **519** kg / kříž: **138** cm
 Přírustek v testu : **1391 g / 102** přírustek od narození: **1260 g / 97** šourek **33** cm
 Věk při ZV **419** dní aktuálně k 26.05.17 hmotnost: **540** kg výška v kříži: **138** cm

PLEMENNÉ HODNOTY										LINEARNÍ HODNOCENÍ							
	pp	ru	pp	ru	TR	KT	OS	UT	Hmot	kříž	TR	KT	OS	UT	CE		
BÝK	PE	96	100	ME	115	101	92	94	95	94							
MATKA	PE	102	93	ME	104	104	89	90	91	89	754	149	26	21	20	7	74
OTEC	PE	90	108	ME	126	97	110	109	109	110	621	141	26	20	20	7	73

HODNOCEN: TR 8 / / 9 KT / / OS / / UT Výsledek:

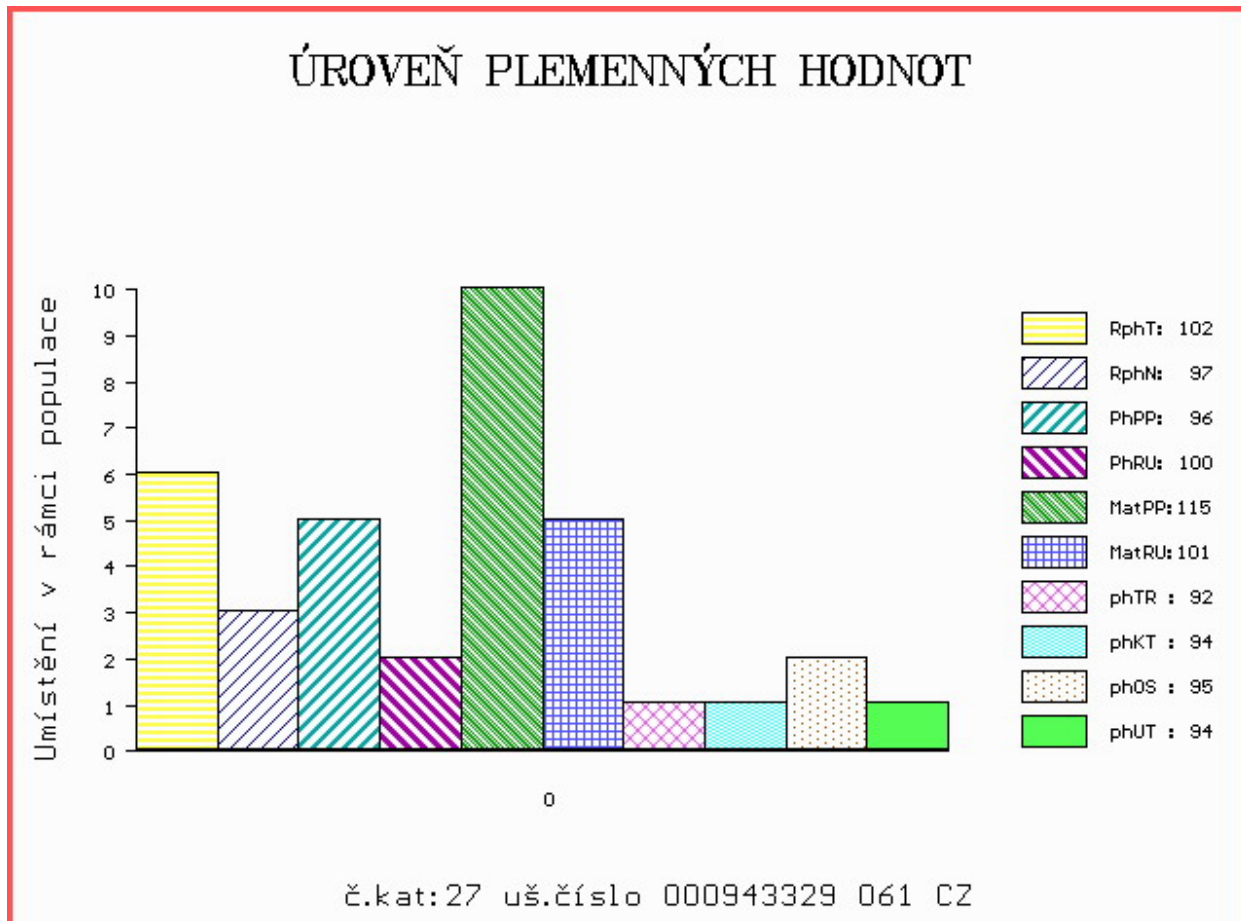

Číslo : **765991 053 CZ CELSIUS ZE DVORA** Číslo katalogu 28
 Dat.nar. : 02.05.2016 Plemeno : Y100 Limousine
 Chovatel : Šeda J., Helvíkovice
 Majitel : Natural, spol s r.o. Hradištko

OOO 271 306 SACRIPO MN 1520451753
 OO 281 953 FIACRE 3615381016
 MOO 3615064113 FR ULNA 3615064113

OTEC ZLM 462 IDALGO 2313323220
 OMO 281 954 OCELOT 3615099037
 MO 3615065020 FR VALISE 3615065020
 MMO 3615062600 FR SALSA 3615062600

OOM ZLI 325 KOLJA VFU 007764119005
 OM ZLI 611 POET VFU 007000544203081
 MOM 236 517 CZ GAJA VFU 007517000236

MA 247924 953 CZ /4 ot 114000247924953
 OMM ZLI 434 MÝTUS VFU 007000113842081
 MM 169950 953 CZ POKORA ZE DVORA 114000169950953
 MMM 138531 511 CZ LINDA ZE DVORA 114000138531511

Vl.užit:nar: 40 kg ve 120d: 226 kg ve 210d: 356 kg v 365d: 567 kg / kříž: 140 cm
 Přírustek v testu : 1125 g / 89 přírustek od narození: 1365 g / 94 šourek 31 cm
 Věk při ZV 415 dní aktuálně k 26.05.17 hmotnost: 571 kg výška v kříži: 140 cm

PLEMENNÉ HODNOTY										LINEARNÍ HODNOCENÍ							
	pp	ru	pp	ru	TR	KT	OS	UT	Hmot	kříž	TR	KT	OS	UT	CE		
BÝK	PE	108	99	ME	92	109	110	106	105	107							
MATKA	PE	101	85	ME	87	129	86	87	91	89	720	139	22	19	18	6	65
OTEC	PE	115	113	ME	96	88	112	106	104	107	820	153	27	23	23	8	81

HODNOCEN: TR 9 / /10 KT / / OS / / UT Výsledek:

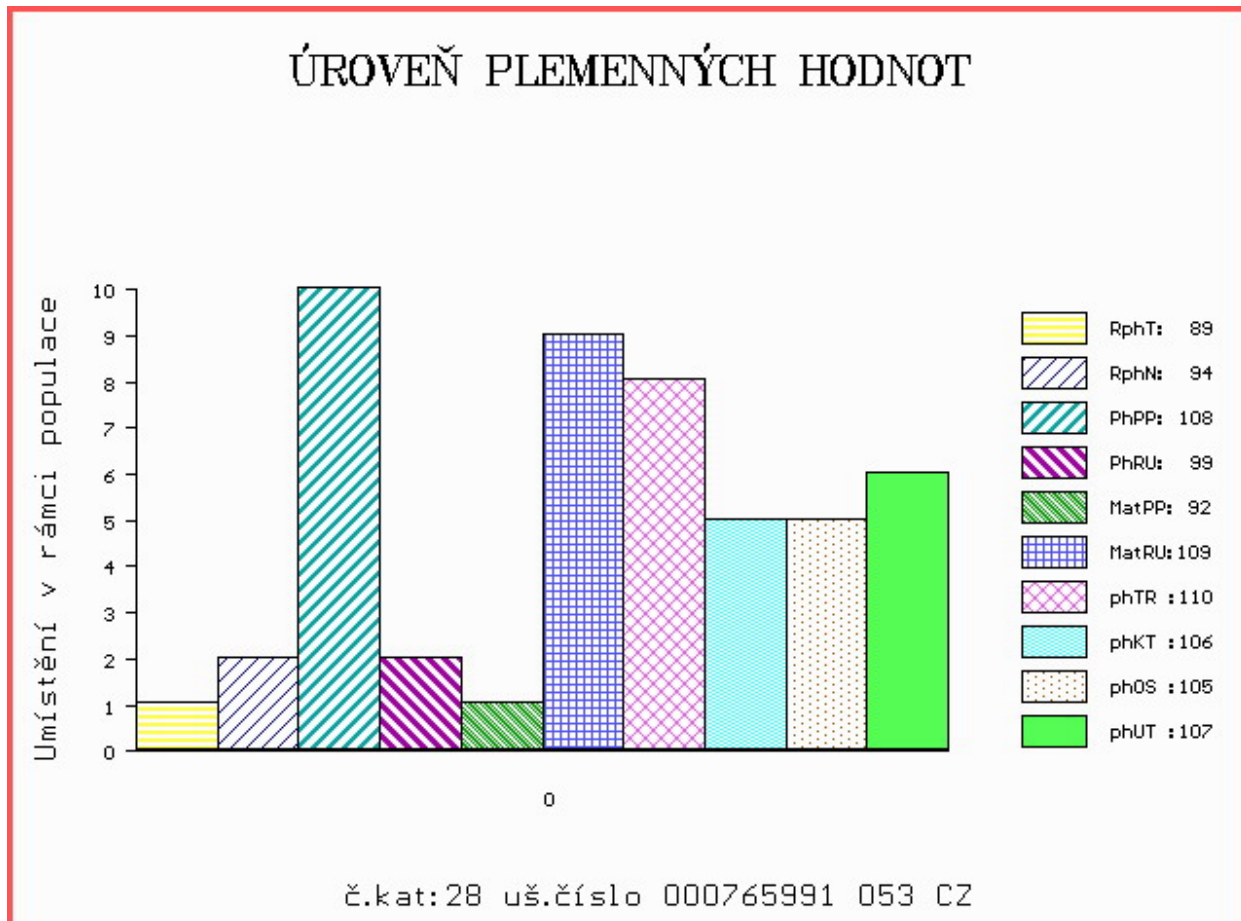

Číslo : **630252 072 CZ CONAN Z KUDLOVA** Číslo katalogu 29
 Dat.nar. : 05.04.2016 Plemeno : G100 Aberdeen Angus
 Chovatel : Farma Kudlov s.r.o., Kudlov
 Majitel : Farma Kudlov+ Natural, spol. s r.o.

OOO ZAA 428 KADET 15M 326281130938
 OO AAP 972 STRESS TEGRO 133000666644061
 MOO 29444 961 CZ LARA BLACK TEGRO 133000029444961

O TEC PAA 469 ZEN PAVAS 087000760052032
 OMO ZAA 615 PENGUIN BLACK BOOMTIME D184 304249100184
 MO 294283 932 CZ 087000294283932
 MMO 196683 932 CZ 087000196683932

OOM ZAA 774 SIBELIUS ZDB 035000665821031
 OM PAA 191 UBROL PAVAS 087000693034032
 MOM 196667 932 CZ PRAVDA VLTAVÍN PAVAS 087000196667932

MA 223186 972 CZ /1 ot AVENA 396000223186972
 OMM AAP 187 SAMHOF - SAMBO 737.687.557
 MM 27635 972 CZ 124000027635972
 MMM 1796 117 CZ HERMÍNA 124117001796

Vl.užit:nar: 42 kg ve 120d: 229 kg ve 210d: 356 kg v 365d: 508 kg / kříž: 126 cm
 Přírustek v testu : 1500 g / 99 přírustek od narození: 1276 g / 99 šourek 36 cm
 Věk při ZV 442 dní aktuálně k 26.05.17 hmotnost: 573 kg výška v kříži: 132 cm

PLEMENNÉ HODNOTY										LINEARNÍ HODNOCENÍ								
	pp	ru	pp	ru	TR	KT	OS	UT		Hmot	kříž	TR	KT	OS	UT	CE		
BÝK	PE	100	123	ME	102	98	103	113	116	114								
MATKA	PE	99	111	ME	98	106	102	113	117	114	650	/	146	26	18	18	7	69
O TEC	PE	99	117	ME	107	98	97	100	103	102	504	/	128	18	18	18	6	60

HODNOCEN: TR 5 / / 8 KT / / OS / / UT Výsledek:

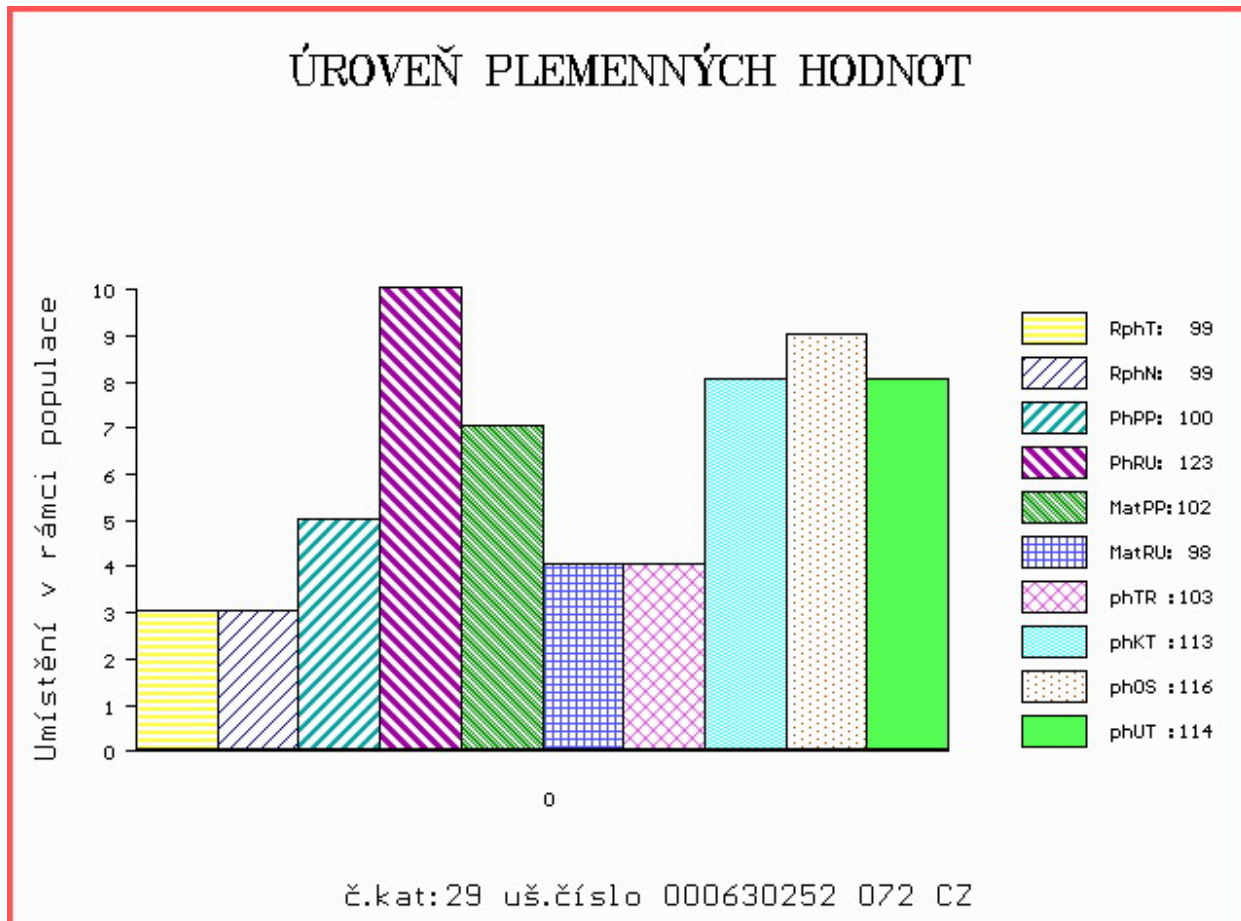

Číslo : **635976 072 CZ COBALT MAMIAM** Číslo katalogu 30
 Dat.nar. : 13.04.2016 Plemeno : G100 Aberdeen Angus
 Chovatel : Mamian spol.s r.o.Hrobice
 Majitel : MAMIAN sro. + Natural, spol. s r.o.

OOO 269 483 CA FUTURE DIRECTION 5321 12493607
 OO ZAA 584 CONNEALY FOUNDATION 426 14843192
 MOO 14216348 US RUBY RED OF CONANGA 436 14216348

Otec PAA 438 ZORAN Z TELECÍ 205000686348053
 OMO ZAA 500 LEGENDA 268281117348
 MO 184317 953 CZ 205000184317953
 MMO 1611 953 CZ 205000001611953

OOM 268 415 OGL BATTLECRY 427 128 12215320
 OM ZAA 545 MONLINE BATTLE CRY 491 ET 83848-00491
 MOM 868718 CA HF EVENING TINGE 14F 868718

MA 156715 972 CZ /7 ot 124000156715972
 OMM AAP 027 POLMILL ADULT 8C 014687005302
 MM 5596 117 CZ 040117005596
 MMM 11977 571 CZ FT MISS 157 OF 911 5A 727670

Vl.užit:nar: **42** kg ve 120d: **236** kg ve 210d: **389** kg v 365d: **557** kg / kříž: **139** cm
 Přírustek v testu : **1408 g / 96** přírustek od narození: **1380 g / 101** šourek **38** cm
 Věk při ZV **434** dní aktuálně k 26.05.17 hmotnost: **605** kg výška v kříži: **139** cm

PLEMENNÉ HODNOTY										LINEARNÍ HODNOCENÍ							
	pp	ru	pp	ru	TR	KT	OS	UT	Hmot	kříž	TR	KT	OS	UT	CE		
BÝK	PE	102	124	ME	95	94	113	115	115	116							
MATKA	PE	97	109	ME	88	117	105	112	115	113	710	150	24	20	18	7	69
Otec	PE	102	118	ME	104	78	110	108	107	109	578	136	20	17	14	5	56

HODNOCEN: TR 8 / /10 KT / / OS / / UT Výsledek:

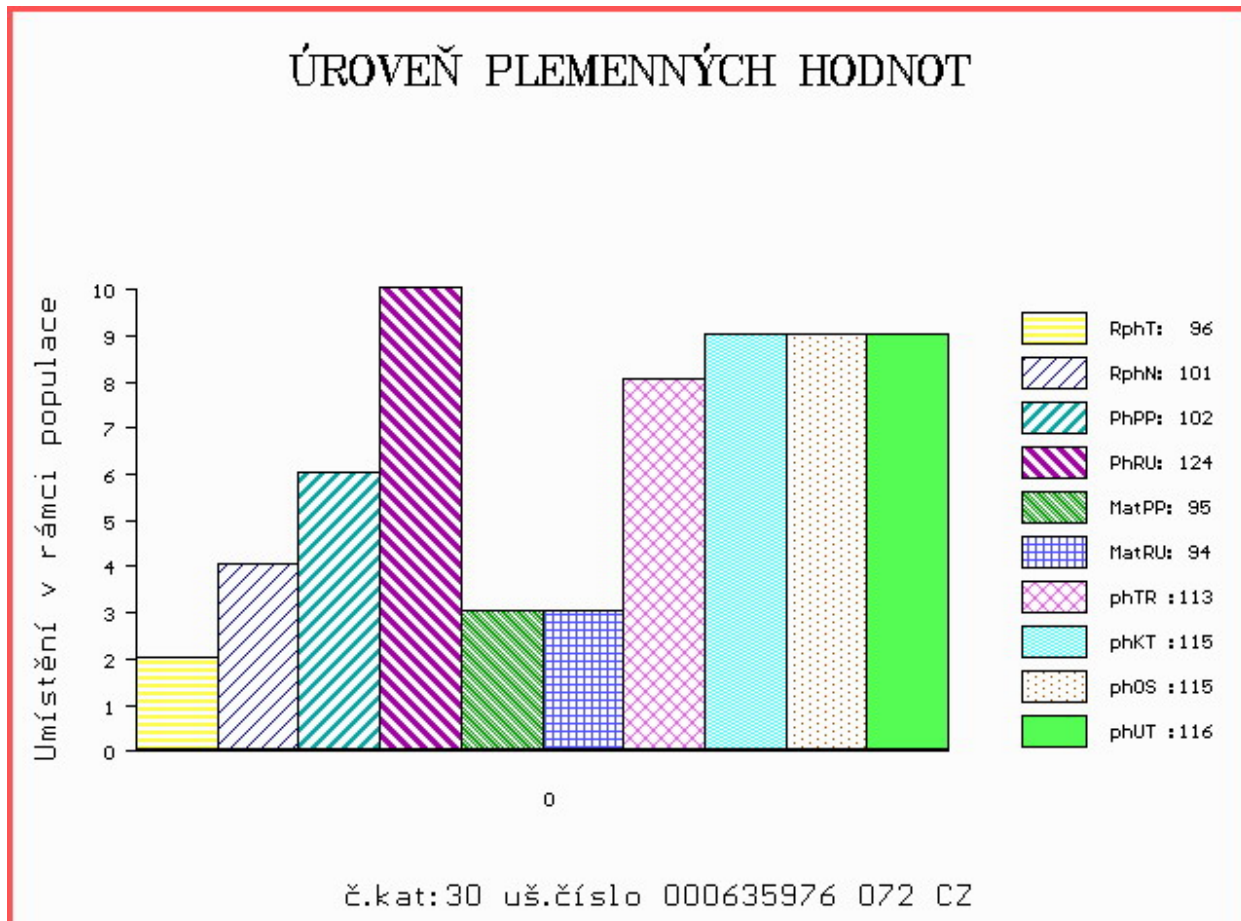

Číslo : **884165 031 CZ COMANDANT** Číslo katalogu 31
 Dat.nar. : 14.04.2016 Plemeno : G100 Aberdeen Angus
 Chovatel : Ottenschläger Gerhard, Benešov n/Č.
 Majitel : Ottenschläger Gerhard, Benešov n/Č.

OOO 279 335 NIGHTINGALE PRINCE JET C154 302307500154
 OO 279 334 NIGHTINGALE POLDARK E287 302307500287
 MOO 49700226 UK NIGHTINGALE PRECIOUS PRINCESS 49700226

OTEC ZAA 943 LOGIE RED EAGLE H664 521334300664
 OMO 279 336 CARLHURLIE DYNASTIC A170 541889700170
 MO 521334400315 UK LOGIE RED EYEBRIGHT D315 521334400315
 MMO 769200043 UK EYEBRIGHT OF LOGIE BML.U9.20

OOM 265 400 RED BHC STRYKER 778117
 OM ZAA 572 RED RIIS STRYKER 394 ET 85569-00394
 MOM 833006 CA RED FINE LINE CONTENDER 54E 833006

MA 327359 931 CZ /4 ot URŠULA 320000327359931
 OMM ZAA 252 BON VIEW PARAGON 2108 US 11104386
 MM 199088 931 CZ 320000199088931
 MMM 120741 201 CZ MEWIL PRIDE 32K 045201120741

Vl.užit:nar: 38 kg ve 120d: 276 kg ve 210d: 439 kg v 365d: 607 kg / kříž: 140 cm
 Přírustek v testu : 1283 g / 89 přírustek od narození: 1455 g / 88 šourek 42 cm
 Věk při ZV 433 dní aktuálně k 26.05.17 hmotnost: 630 kg výška v kříži: 140 cm

PLEMENNÉ HODNOTY										LINEARNÍ HODNOCENÍ							
	pp	ru	pp	ru	TR	KT	OS	UT	Hmot	kříž	TR	KT	OS	UT	CE		
BÝK	PE	101	109	ME	95	107	113	106	102	106							
MATKA	PE	105	115	ME	90	116	101	103	102	102	552	136	22	19	19	6	66
OTEC	PE	97	103	ME	100	96	112	100	97	102	0	0	0	0	0	0	0

HODNOCEN: TR 9 / /10 KT / / OS / / UT Výsledek:

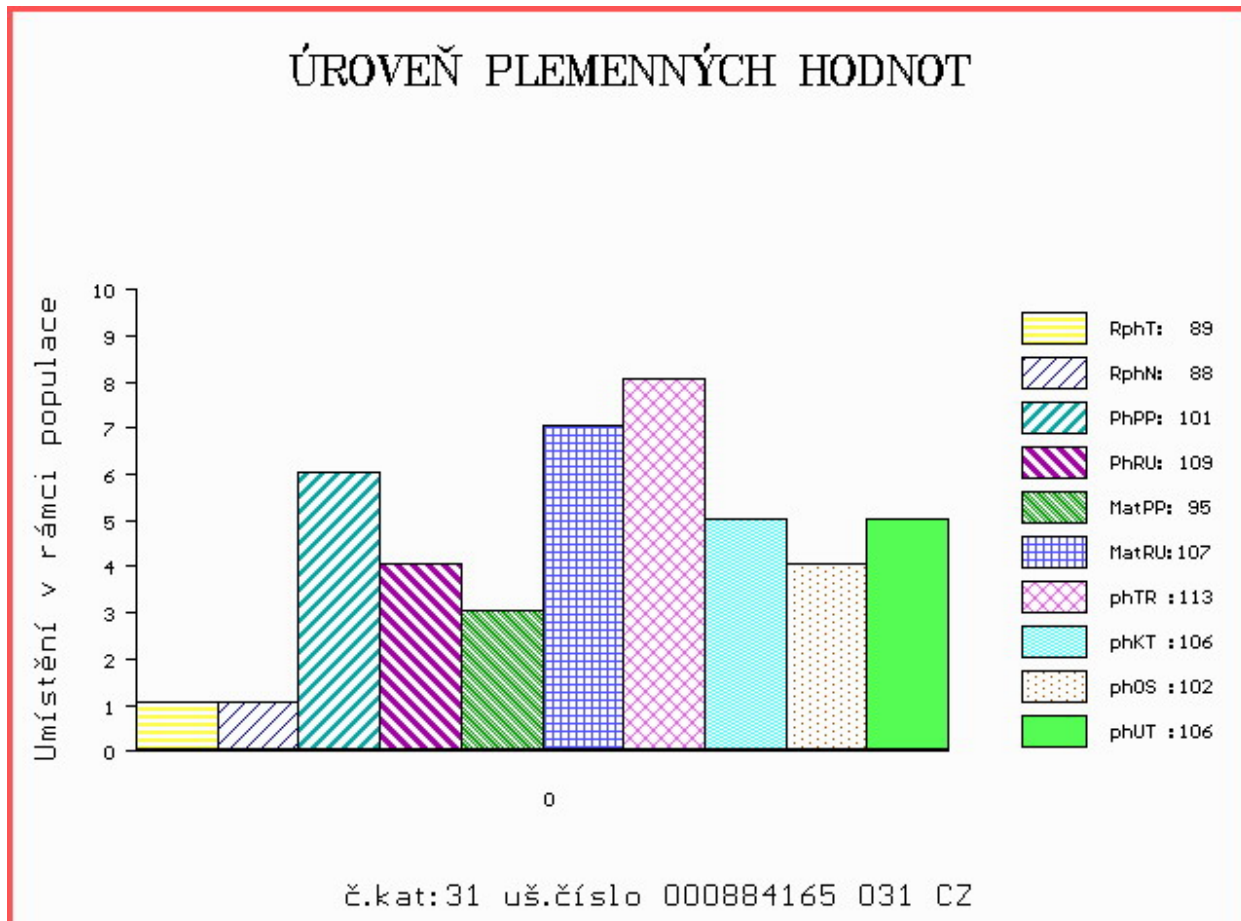

Číslo : **768473 053 CZ CANDY Z LOZIC** Číslo katalogu 32
 Dat.nar. : 02.05.2016 Plemeno : G100 Aberdeen Angus
 Chovatel : Hrubý Vítězslav, Luže
 Majitel : Hrubý, Lozice+ Natural, spol. s r.o.

OOO ZAA 515 YOUNG DALE TOUCH DOWN 36M 1119460
 OO ZAA 697 RUNWAY ET 398000624457031
 MOO 993532 CA YOUNG DALE KRISTINA 44J 993532

OTEC PAA 651 ANDY Z TELECÍ 205000702016053

OMO ZAA 500 LEGENDA 268281117348
 MO 184336 953 CZ 205000184336953
 MMO 1611 953 CZ 205000001611953

OOM AAP 316 MEWIL KÁBUL 31K 045281105137

OM ZAA 742 MEWIL ROCK 045000643453031
 MOM 201801 931 CZ MEWIL PRIDE 110R 045000201801931

MA 315457 953 CZ /1 ot 443000315457953

OMM ZAA 212 KENWAW MAXIMUM 2D 788841
 MM 122669 503 CZ 131000122669503
 MMM 64201 647 CZ DM LADY LEE 1A 718382

Vl.užit:nar: 30 kg ve 120d: 207 kg ve 210d: 290 kg v 365d: 569 kg / kříž: 137 cm
 Přírustek v testu : 1875 g / 116 přírustek od narození: 1483 g / 114 šourek 35 cm
 Věk při ZV 415 dní aktuálně k 26.05.17 hmotnost: 607 kg výška v kříži: 137 cm

PLEMENNÉ HODNOTY										LINEARNÍ HODNOCENÍ							
	pp	ru	pp	ru	TR	KT	OS	UT	Hmot	kříž	TR	KT	OS	UT	CE		
BÝK	PE	108	108	ME	93	96	109	100	97	102							
MATKA	PE	110	107	ME	93	98	107	104	101	106	770	144	28	19	19	7	73
OTEC	PE	106	108	ME	93	94	117	113	110	114	550	135	24	20	17	6	67

HODNOCEN: TR 8 / /10 KT / / OS / / UT Výsledek:

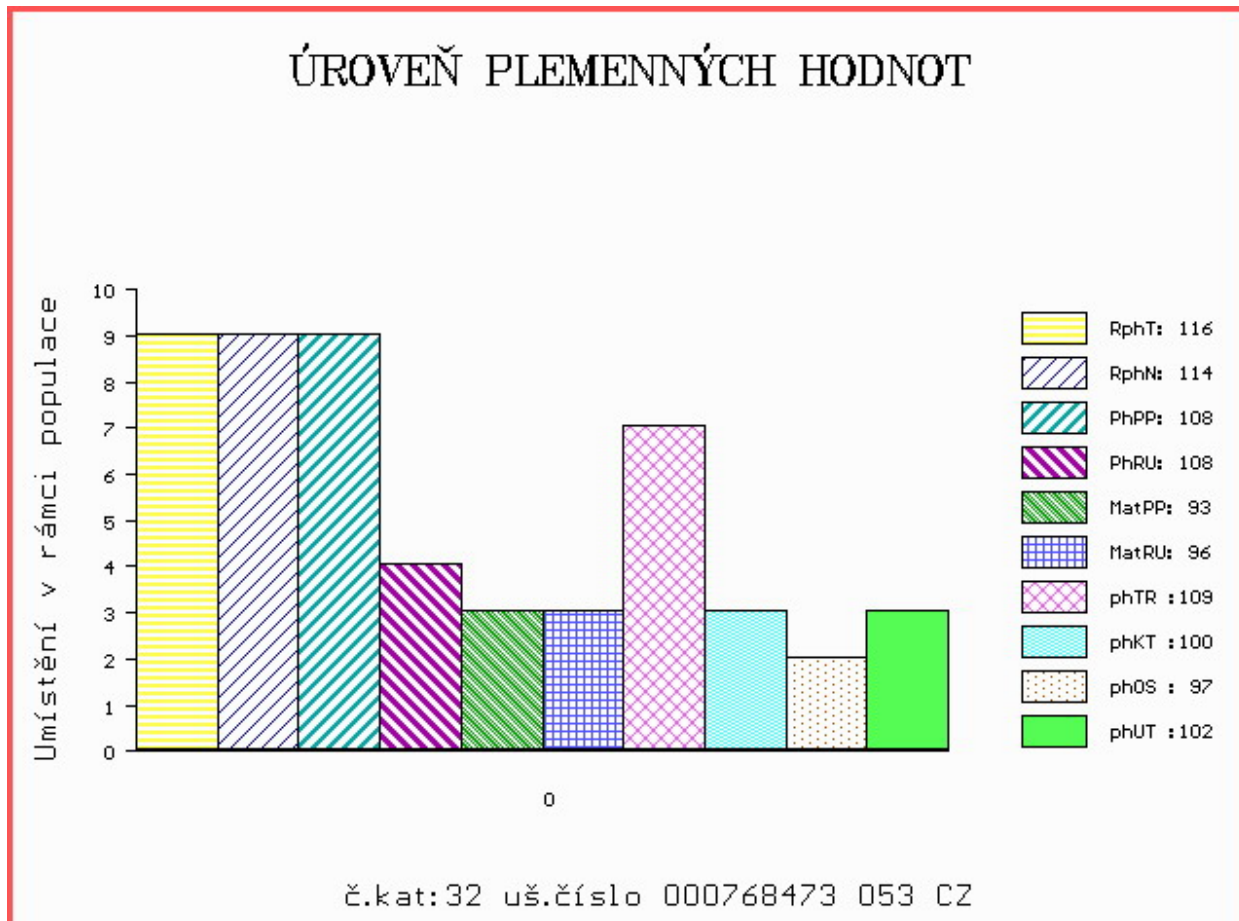

Číslo : **582058 042 CZ CARL RED BREZE** Číslo katalogu 33
 Dat.nar. : 07.05.2016 Plemeno : G100 Aberdeen Angus
 Chovatel : BREZE a.s., Výsluní
 Majitel : BREZE a.s., Výsluní

OOO 265 400 RED BHC STRYKER 778117
 OO ZAA 572 RED RIIS STRYKER 394 ET 85569-00394
 MOO 833006 CA RED FINE LINE CONTENDER 54E 833006

OTEC ZAA 747 SATAN RED Z PĚČINA 268000640955031
 OMO ZAA 411 RED SSS HIGH MARK 272D 805674
 MO 251471 931 CZ PAOLA RED Z PĚČINA 268000251471931
 MMO 15712 931 CZ LINDA Z PĚČINA 268000015712931

OOM 267 850 RED GRAHAM BALOO 26C 802442
 OM AAP 539 RED BALOO VORNAGEL 0891779858
 MOM 89229 214 CZ WATAUINEWA VORNAGEL 0890865080

MA 130054 941 CZ /4 ot REVA RED ZL 350000130054941
 OMM AAP 150 HARDY 119117005701
 MM 107552 510 CZ 119000107552510
 MMM 2417 117 CZ 119117002417

Vl.užit:nar: 36 kg ve 120d: 223 kg ve 210d: 350 kg v 365d: 561 kg / kříž: 138 cm
 Přírustek v testu : 1508 g / 106 přírustek od narození: 1445 g / 107 šourek 37 cm
 Věk při ZV 410 dní aktuálně k 26.05.17 hmotnost: 591 kg výška v kříži: 138 cm

PLEMENNÉ HODNOTY										LINEARNÍ HODNOCENÍ							
	pp	ru	pp	ru	TR	KT	OS	UT	Hmot	kříž	TR	KT	OS	UT	CE		
BÝK	PE	101	100	ME	81	113	108	110	111	110							
MATKA	PE	104	93	ME	62	126	103	108	110	108	700	142	21	18	18	6	63
OTEC	PE	98	106	ME	105	100	106	100	100	101	686	140	23	19	19	7	68

HODNOCEN: TR 9 / /10 KT / / OS / / UT Výsledek:

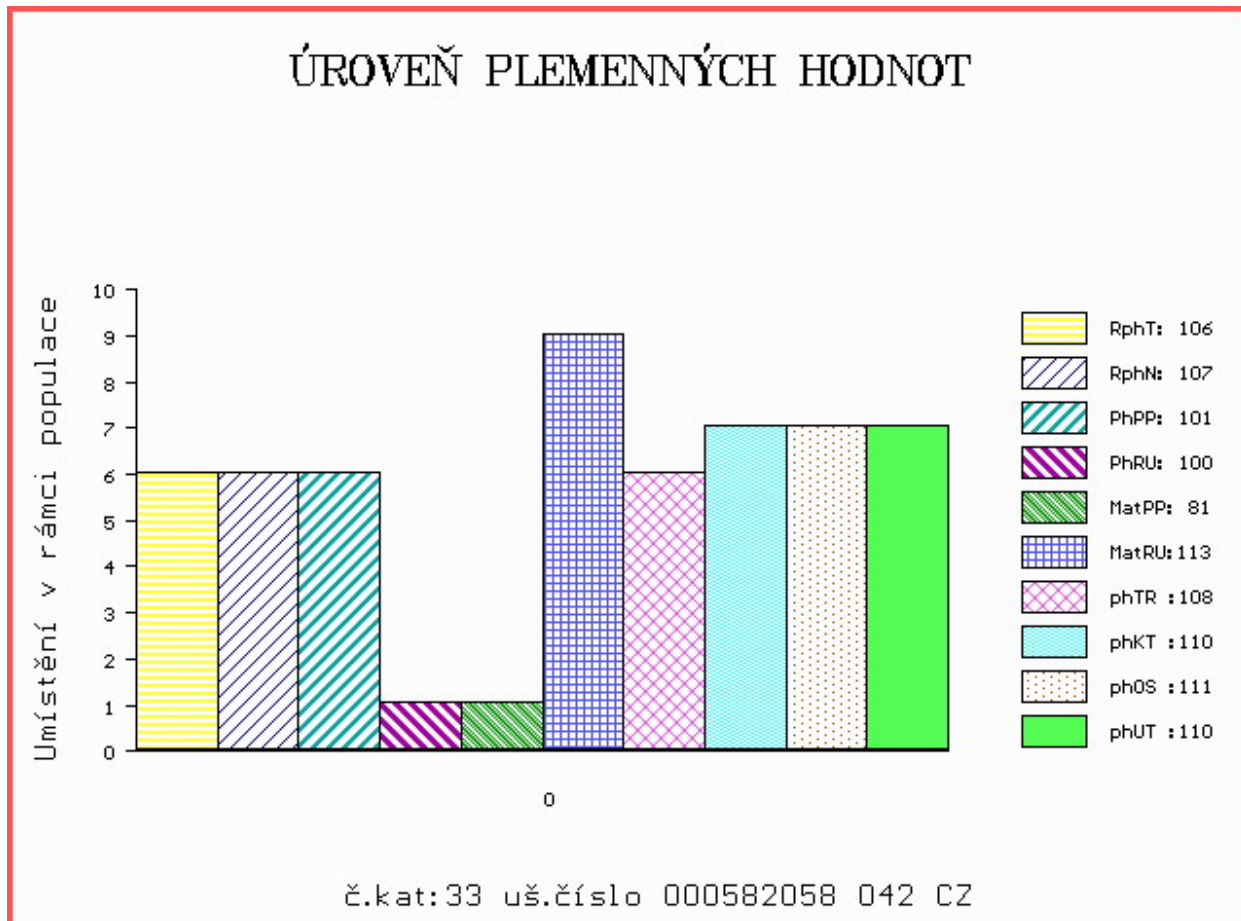

Číslo : **768474 053 CZ COOPER Z LOZIC** Číslo katalogu 34
 Dat.nar. : 30.05.2016 Plemeno : G100 Aberdeen Angus
 Chovatel : Hrubý Vítězslav, Luže
 Majitel : Natural, spol s r.o. Hradištko

OOO AAP 151 HUNTER ABS ET 014117002360
 OO AAP 316 MEWIL KÁBUL 31K 045281105137
 MOO 2784 117 CZ MEWIL BLACKBIRD 129G 045117002784

OTEC ZAA 742 MEWIL ROCK 045000643453031
 OMO ZAA 247 2J DIRECTOR 27F 851993
 MO 201801 931 CZ MEWIL PRIDE 110R 045000201801931
 MMO 43650 242 CZ MEWIL PRIDE 119 J 045242043650

OOM AAP 052 MEWIL ENFORCER 30E 045117000530
 OM ZAA 261 GALUSKA 087117003184
 MOM 960 117 CZ NINA VLTAVÍN 049117000960

MA 7094 953 CZ /10 ot LINDA Z LOZIC 131000007094953
 OMM ZAA 150 JONAH OF TUPGILL PARK 21ARP.M9.13
 MM 11997 571 CZ CECILKA AGROKIWI 040571011997
 MMM 89643 511 CZ BAMBY FR - 385

Vl.užit:nar: 30 kg ve 120d: 208 kg ve 210d: 277 kg v 365d: 520 kg / kříž: 131 cm
 Přírustek v testu : 1666 g / 109 přírustek od narození: 1341 g / 100 šourek 33 cm
 Věk při ZV 387 dní aktuálně k 26.05.17 hmotnost: 514 kg výška v kříži: 131 cm

PLEMENNÉ HODNOTY										LINEARNÍ HODNOCENÍ							
	pp	ru	pp	ru	TR	KT	OS	UT	Hmot	kříž	TR	KT	OS	UT	CE		
BÝK	PE	110	108	ME	94	110	92	88	86	88							
MATKA	PE	107	108	ME	93	114	96	88	84	87	780	140	24	18	17	6	65
OTEC	PE	113	110	ME	95	107	111	106	102	108	685	136	26	22	21	8	77

HODNOCEN: TR 6 / / 9 KT / / OS / / UT Výsledek:

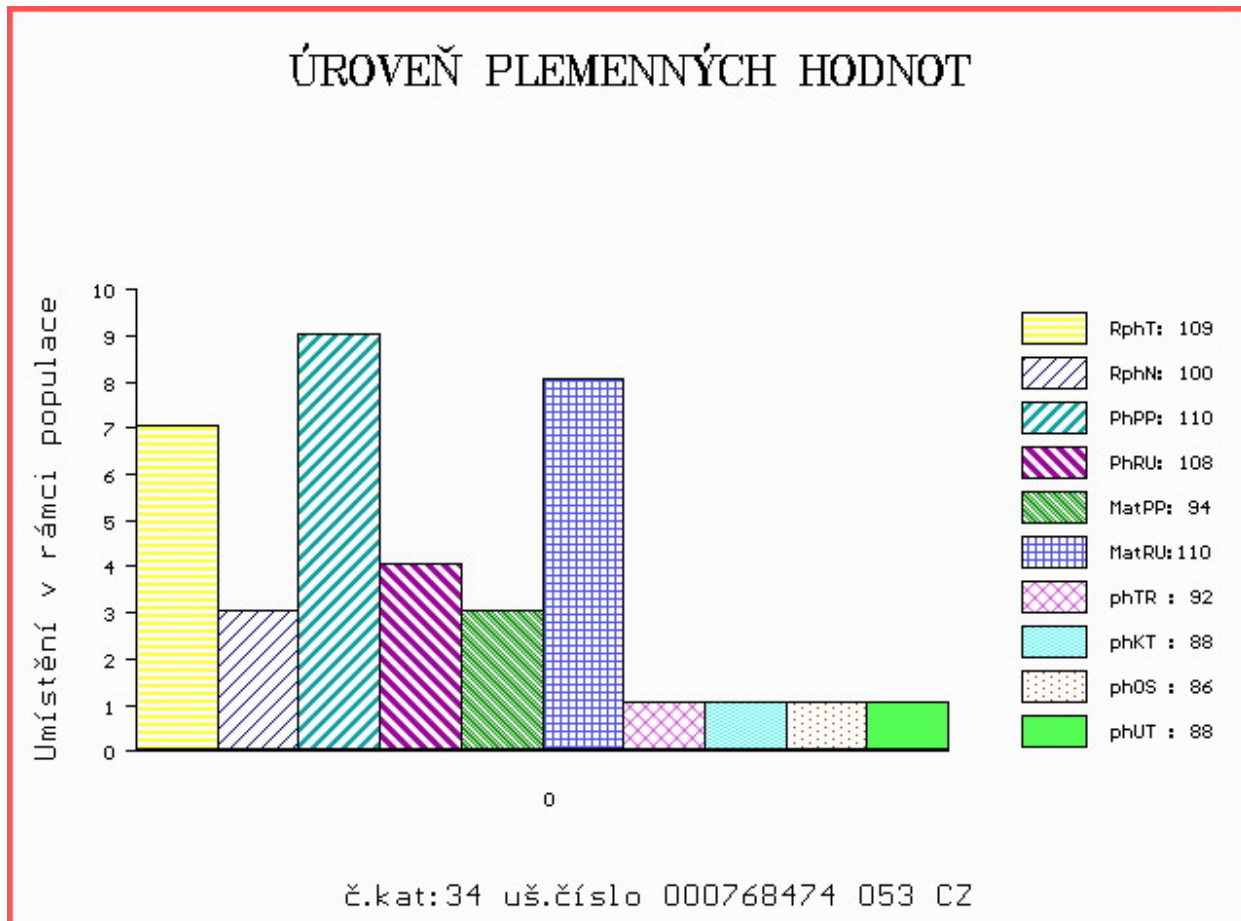

Číslo : **885345 031 CZ CLASIK RED VIMA ET** Číslo katalogu 35
 Dat.nar. : 30.05.2016 Plemeno : G100 Aberdeen Angus
 Chovatel : VIMA Trade s.r.o.
 Majitel : VIMA Trade + Natural, spol. s r.o.

OOO 262 500 TE MANIA VICEROY V342 VTM V342
 OO ZAA 691 TE MANIA RED LABEL ET VTM Z1023
 MOO 254 AU TE MANIA MITTAGONG V254 VTM V254

OTEC ZAA 891 UFONEK RED ET 433000753754031
 OMO ZAA 514 RED T-K BLAZER 4L 1080182
 MO 251474 931 CZ 268000251474931
 MMO 132582 201 CZ 268000132582201

OOM 270 346 RED FINE LINE MULBERRY 26P 1237972
 OM ZAA 694 RED BRYLOR TALISKER 202T 1410189
 MOM 1026704 CA RED BRYLOR BONITA 66K 1026704

MA 535036 931 CZ /1 ot ANKARA RED ET 464000535036931
 OMM ZAA 847 RED LAZY MC COWBOY CUT 26U 1441140
 MM 477961 931 CZ RED 397000477961931
 MMM 319815 931 CZ RED 397000319815931

Vl.užit:nar: 37 kg ve 120d: 264 kg ve 210d: 349 kg v 365d: 569 kg / kříž: 134 cm
 Přírustek v testu : 1766 g / 118 přírustek od narození: 1457 g / 116 šourek 37 cm
 Věk při ZV 387 dní aktuálně k 26.05.17 hmotnost: 563 kg výška v kříži: 134 cm

PLEMENNÉ HODNOTY										LINEARNÍ HODNOCENÍ							
	pp	ru	pp	ru	TR	KT	OS	UT	Hmot	kříž	TR	KT	OS	UT	CE		
BÝK	PE	109	113	ME	87	107	108	101	100	102							
MATKA	PE	113	103	ME	92	100	95	98	101	99	642	137	24	21	22	7	74
OTEC	PE	104	123	ME	81	113	106	102	101	103	673	134	25	20	19	7	71

HODNOCEN: TR 7 / /10 KT / / OS / / UT Výsledek:

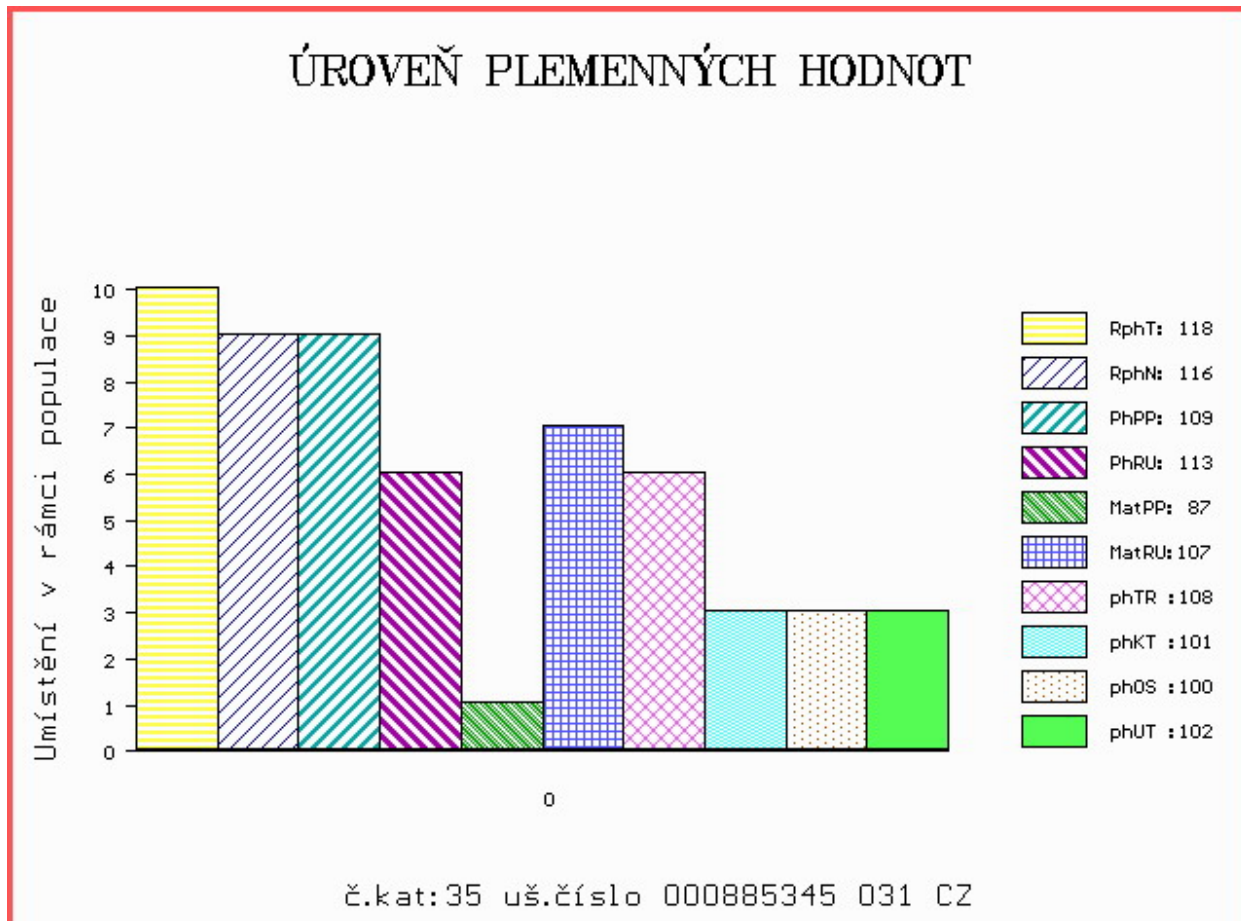

Číslo : **917538 031 CZ CLOVIS VIMA ET** Číslo katalogu 36
 Dat.nar. : 30.05.2016 Plemeno : G100 Aberdeen Angus
 Chovatel : VIMA Trade s.r.o.
 Majitel : VIMA Trade + Natural, spol. s r.o.

OOO 281 991 LAZY MC LOOKOUT 37U 1466919
 OO 281 990 RED LAZY MC EYE 64Y 1642757
 MOO 1480026 CA RED LAZY MC GOLD DESING 68U 1480026

OTEC ZAI 185 RED LAZY MC SPYDER 149A 1756357
 OMO 281 992 RED RMJ REDMAN 1T 1415715
 MO 1642753 CA RED LAZY MC LARKABA 127Y 1642753
 MMO 1408660 CA RED LAZY MC LARKABA 61T 1408660

OOM 271 748 TRES MARIAS 7031 CACHAFAZ 1484429
 OM ZAA 796 RED WAF CACHAFAZ 351U ET 1485950
 MOM 1484438 CA RED COG 269 2034-4 1484438

MA 573107 931 CZ /1 ot 433000573107931
 OMM ZAA 690 BOYD NEXT DAY 6010 15347911
 MM 417817 931 CZ ULTRA RED ET 433000417817931
 MMM 251474 931 CZ 268000251474931

Vl.užit:nar: 35 kg ve 120d: 209 kg ve 210d: 284 kg v 365d: 562 kg / kříž: 129 cm
 Přírustek v testu : 1800 g / 108 přírustek od narození: 1440 g / 100 šourek 39 cm
 Věk při ZV 387 dní aktuálně k 26.05.17 hmotnost: 555 kg výška v kříži: 129 cm

PLEMENNÉ HODNOTY										LINEARNÍ HODNOCENÍ							
	pp	ru	pp	ru	TR	KT	OS	UT		Hmot	kříž	TR	KT	OS	UT	CE	
BÝK	PE	111	99	ME	99	97	90	98	101	97							
MATKA	PE	105	102	ME	100	95	95	102	104	100	768	140	27	20	21	7	75
OTEC	PE	106	96	ME	100	99	99	109	112	110	0	0	0	0	0	0	0

HODNOCEN: TR 5 / /10 KT / / OS / / UT Výsledek:

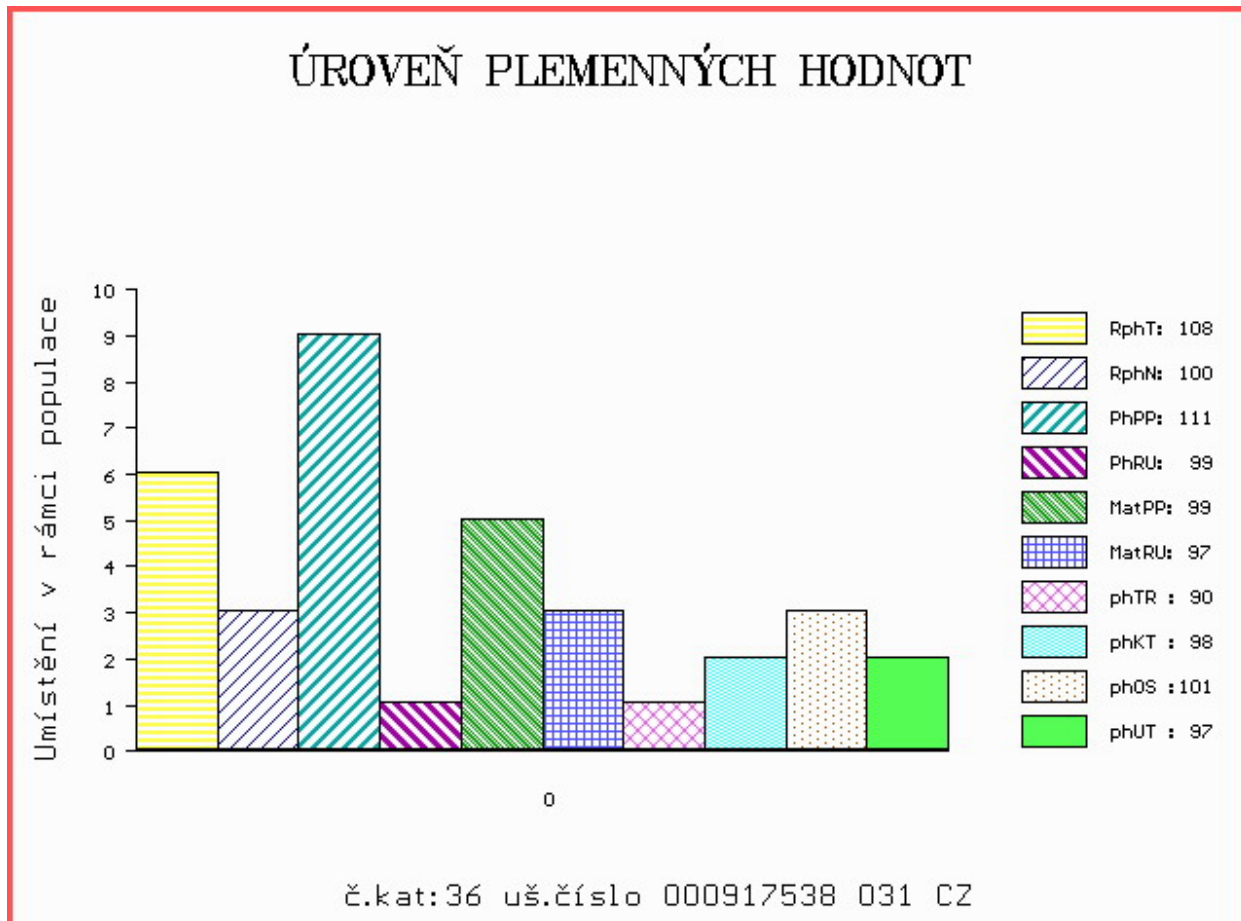

Číslo : **917540 031 CZ CACTUS RED VIMA ET** Číslo katalogu 37
 Dat.nar. : 05.06.2016 Plemeno : G100 Aberdeen Angus
 Chovatel : VIMA Trade s.r.o.
 Majitel : VIMA Trade + Natural, spol. s r.o.

OOO 281 991 LAZY MC LOOKOUT 37U 1466919
 OO 281 990 RED LAZY MC EYE 64Y 1642757
 MOO 1480026 CA RED LAZY MC GOLD DESING 68U 1480026

OTEC ZAI 185 RED LAZY MC SPYDER 149A 1756357
 OMO 281 992 RED RMJ REDMAN 1T 1415715
 MO 1642753 CA RED LAZY MC LARKABA 127Y 1642753
 MMO 1408660 CA RED LAZY MC LARKABA 61T 1408660

OOM 271 748 TRES MARIAS 7031 CACHAFAZ 1484429
 OM ZAA 796 RED WAF CACHAFAZ 351U ET 1485950
 MOM 1484438 CA RED COG 269 2034-4 1484438

MA 573107 931 CZ /1 ot 433000573107931
 OMM ZAA 690 BOYD NEXT DAY 6010 15347911
 MM 417817 931 CZ ULTRA RED ET 433000417817931
 MMM 251474 931 CZ 268000251474931

Vl.užit:nar: 37 kg ve 120d: 259 kg ve 210d: 319 kg v 365d: 566 kg / kříž: 132 cm
 Přírustek v testu : 1608 g / 105 přírustek od narození: 1445 g / 100 šourek 40 cm
 Věk při ZV 381 dní aktuálně k 26.05.17 hmotnost: 550 kg výška v kříži: 132 cm

PLEMENNÉ HODNOTY										LINEARNÍ HODNOCENÍ							
	pp	ru	pp	ru	TR	KT	OS	UT	Hmot	kříž	TR	KT	OS	UT	CE		
BÝK	PE	106	99	ME	100	97	99	103	105	103							
MATKA	PE	105	102	ME	100	95	95	102	104	100	768	140	27	20	21	7	75
OTEC	PE	106	96	ME	100	99	99	109	112	110	0	0	0	0	0	0	0

HODNOCEN: TR 7 / /10 KT / / OS / / UT Výsledek:

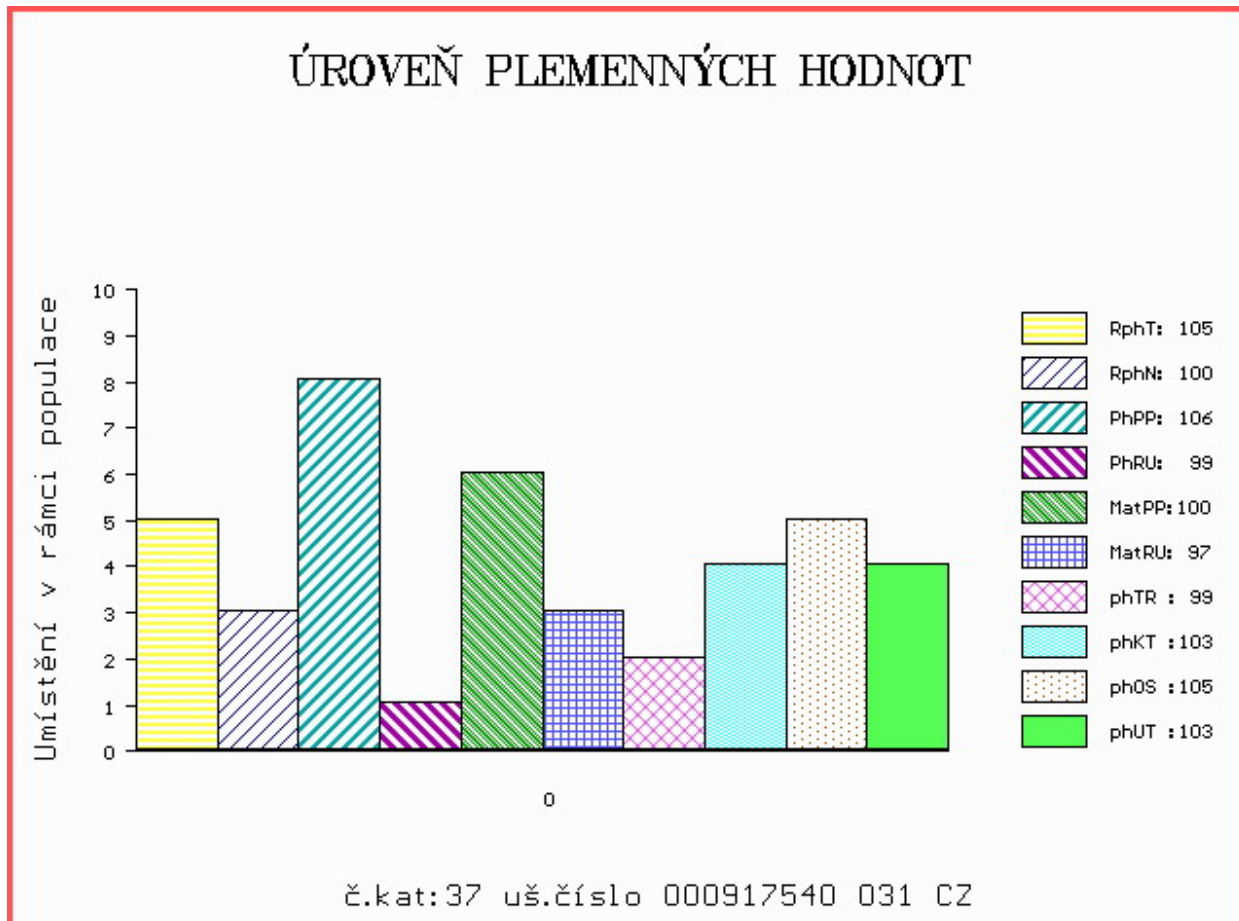

Číslo : 917542 031 CZ CEMENT RED VIMA ET Číslo katalogu 38
 Dat.nar. : 08.06.2016 Plemeno : G100 Aberdeen Angus
 Chovatel : VIMA Trade s.r.o.
 Majitel : VIMA Trade + Natural, spol. s r.o.

OOO 262 500 TE MANIA VICEROY V342 VTM V342
 OO ZAA 691 TE MANIA RED LABEL ET VTM Z1023
 MOO 254 AU TE MANIA MITTAGONG V254 VTM V254

OTEC ZAA 891 UFONEK RED ET 433000753754031
 OMO ZAA 514 RED T-K BLAZER 4L 1080182
 MO 251474 931 CZ 268000251474931
 MMO 132582 201 CZ 268000132582201

OOM 270 346 RED FINE LINE MULBERRY 26P 1237972
 OM ZAA 694 RED BRYLOR TALISKER 202T 1410189
 MOM 1026704 CA RED BRYLOR BONITA 66K 1026704

MA 535036 931 CZ /1 ot ANKARA RED ET 464000535036931
 OMM ZAA 847 RED LAZY MC COWBOY CUT 26U 1441140
 MM 477961 931 CZ RED 397000477961931
 MMM 319815 931 CZ RED 397000319815931

Vl.užit:nar: 42 kg ve 120d: 229 kg ve 210d: 310 kg v 365d: 556 kg / kříž: 131 cm
 Přírustek v testu : 1458 g / 111 přírustek od narození: 1403 g / 108 šourek 37 cm
 Věk při ZV 378 dní aktuálně k 26.05.17 hmotnost: 536 kg výška v kříži: 131 cm

PLEMENNÉ HODNOTY										LINEARNÍ HODNOCENÍ							
	pp	ru	pp	ru	TR	KT	OS	UT	Hmot	kříž	TR	KT	OS	UT	CE		
BÝK	PE	105	114	ME	90	106	106	96	96	99							
MATKA	PE	113	103	ME	92	100	95	98	101	99	642	137	24	21	22	7	74
OTEC	PE	104	123	ME	81	113	106	102	101	103	673	134	25	20	19	7	71

HODNOCEN: TR 6 / /10 KT / / OS / / UT Výsledek:

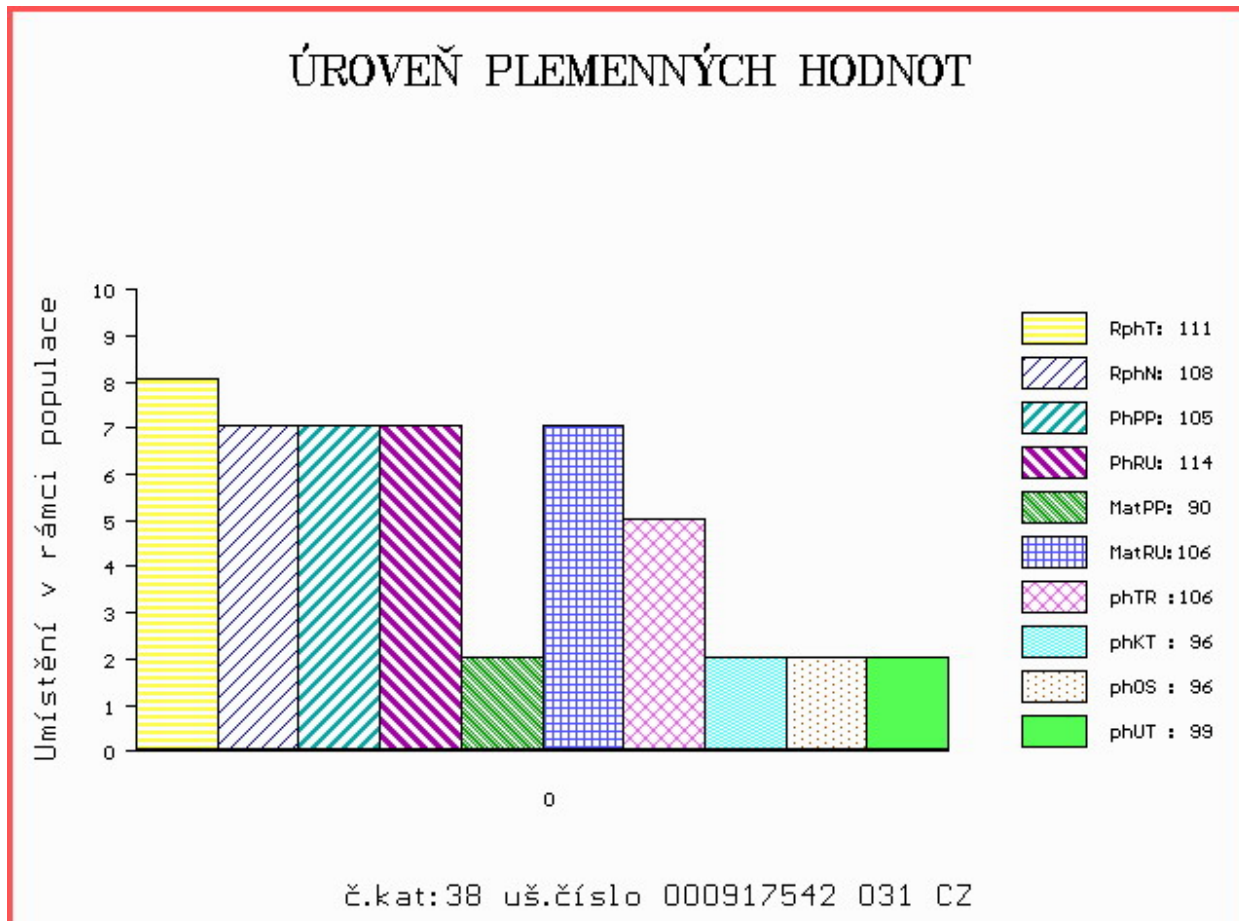

Číslo : **885343 031 CZ CASTRO VIMA ET P** Číslo katalogu 39
 Dat.nar. : 06.04.2016 Plemeno : S100 Masný simentál
 Chovatel : VIMA Trade s.r.o.
 Majitel : VIMA Trade + Natural, spol. s r.o.

OOO ZSI 495 HEDETOFT VITO PP 51546-02044
 OO 281 859 BAKKELY GENERAL P 89578-00227
 MOO 8957800181 DK BAKKELY DELTA 89578-00181

Otec ZMS 279 BAKKELY JIMBALAYA PP 89578-00254
 OMO 281 860 VESTERBAEK SAMSON P 47717-00209
 MO 8957800121 DK BAKKELY VELVET P 89578-00121
 MMO 8957800087 DK BAKKELY THILDE R 89578-00087

OOM 279 318 CORRICK KENTUCKY KID M054467
 OM ZSI 964 DARSHAM PLAYBOY P M061211
 MOM 18600164 UK DARSHAM KIT KAT F063101

MA 573091 931 CZ /1 ot ASTRA P 465000573091931
 OMM ZSI 401 IROC ROCKET 57K V 533920
 MM 437122 931 CZ UMA Z OSTRÉHO P 430000437122931
 MMM 136671 942 CZ STÁŇA Z PODLESÍ P 061000136671942

Vl.užit:nar: 53 kg ve 120d: 245 kg ve 210d: 360 kg v 365d: 585 kg / kříž: 138 cm
 Přírustek v testu : 1800 g / 107 přírustek od narození: 1482 g / 108 šourek 38 cm
 Věk při ZV 441 dní aktuálně k 26.05.17 hmotnost: 668 kg výška v kříži: 140 cm

PLEMENNÉ HODNOTY										LINEARNÍ HODNOCENÍ							
	pp	ru	pp	ru	TR	KT	OS	UT	Hmot	kříž	TR	KT	OS	UT	CE		
BÝK	PE	93	120	ME	97	91	105	106	106	106							
MATKA	PE	105	123	ME	96	98	99	103	103	101	612	138	21	19	20	7	67
Otec	PE	80	118	ME	99	85	112	108	105	109	0	0	0	0	0	0	0

HODNOCEN: TR 7 / / 9 KT / / OS / / UT Výsledek:

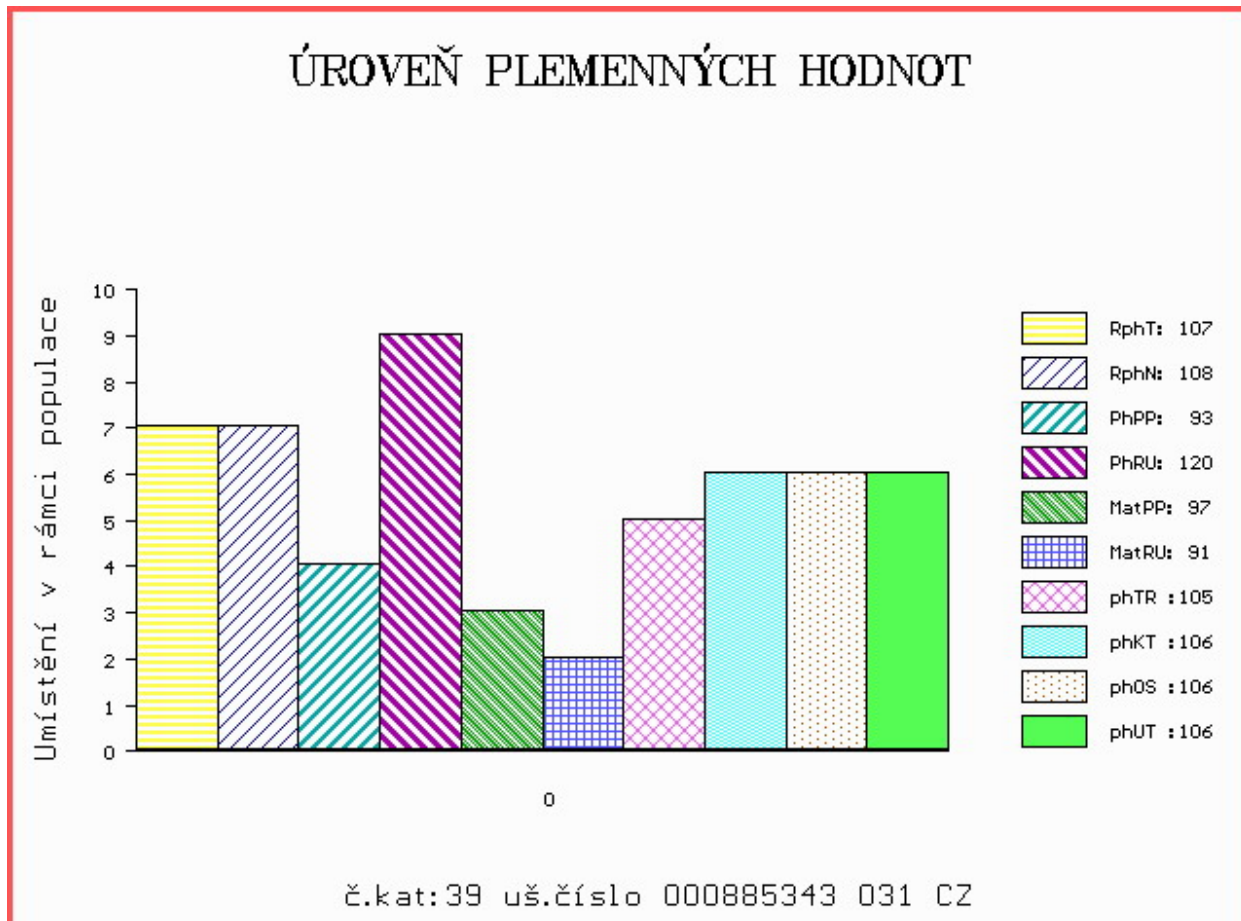

Číslo : 931126 031 CZ CARBY Z JALOVČÍ P Číslo katalogu 40
 Dat.nar. : 08.04.2016 Plemeno : S100 Masný simentál
 Chovatel : Talafous Jaroslav, Krč
 Majitel : Talafous Jaroslav, Krč

OOO 290 098 GS MAX 227 007 562
 OO ZSI 400 HEDETOFT UNITED P 80185-00096
 MOO 8018500057 DK HEDETOFT PATRICIA P 80185-00057

OTEC ZSI 816 HOENESS PP 12.601 05246
 OMO ZSI 036 HILLMANN P 76.000 28589
 MO 1260065958 DE ALMA P 12.600 65958
 MMO 1260027978 DE ALMUT P 12.600 27978

OOM ZSI 283 LYKKE SIRIUS P 41344-00241
 OM ZSI 280 VINGEGAARD URUGUAY P 41524-01028
 MOM 4152400886 DK VINGEGAARD RENATA P 41524-00886

MA 383497 931 CZ /3 ot STĀNA P 414000383497931
 OMM ZSI 185 JAS VODŇANSKÝ P 145287126171
 MM 102812 942 CZ NOLLA Z PODLESÍ P 061000102812942
 MMM 109616 407 CZ KLĀRKA Z PODLESÍ P 061000109616407

Vl.užit:nar: 43 kg ve 120d: 225 kg ve 210d: 374 kg v 365d: 523 kg / kříž: 138 cm
 Přírustek v testu : 1483 g / 103 přírustek od narození: 1324 g / 103 šourek 38 cm
 Věk při ZV 439 dní aktuálně k 26.05.17 hmotnost: 590 kg výška v kříži: 140 cm

PLEMENNÉ HODNOTY

LINEARNÍ HODNOCENÍ

	pp	ru	pp	ru	TR	KT	OS	UT	Hmot	kříž	TR	KT	OS	UT	CE		
BÝK	PE	93	113	ME	106	106	108	108	108	109							
MATKA	PE	101	95	ME	103	120	103	101	100	100	728	140	19	22	19	7	67
OTEC	PE	83	133	ME	111	86	108	118	121	121	0	0	0	0	0	0	0

HODNOCEN: TR 7 / / 7 KT / / OS / / UT Výsledek:

ÚROVEŇ PLEMENNÝCH HODNOT

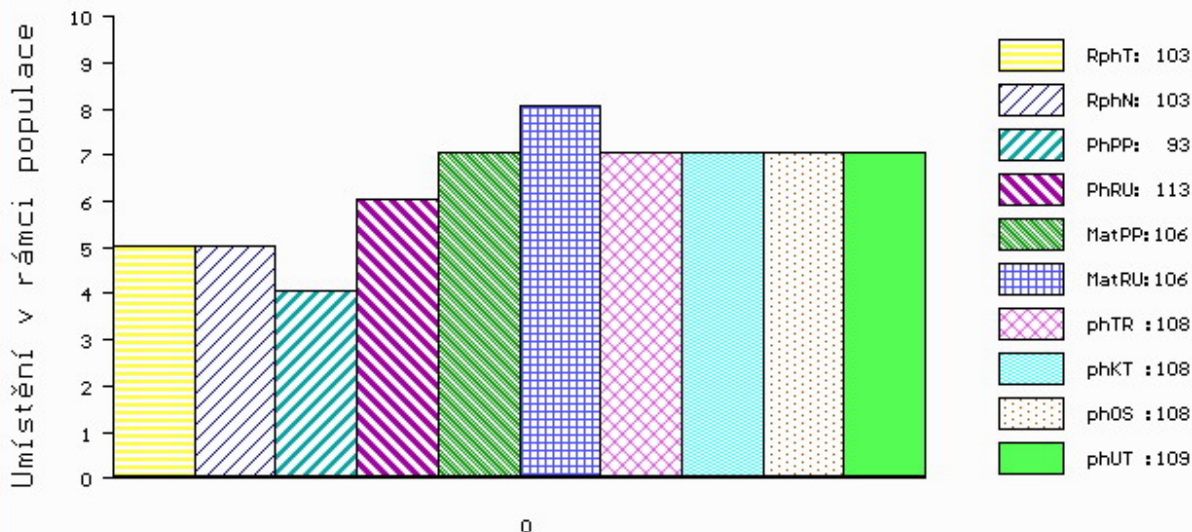

č.kat:40 uš.číslo 000931126 031 CZ

Číslo : **818985 021 CZ CENTR KH V** Číslo katalogu 41
 Dat.nar. : 11.04.2016 Plemeno : S100 Masný simentál
 Chovatel : ZD Krásná Hora n.Vlt., a.s.
 Majitel : ZD Kr.Hora + Natural, spol. s r.o.

OOO 265 867 MIDDELHEDE IMPULS ET 83077-00011
 OO ZSI 637 LANGO DELFA P 17701-00994
 MOO 1770100529 DK BROGÁRD BETTY ET P 17701-00529

OTEC ZMS 134 ZANGA Z LEŽNICE PP 340000554477041

OMO 265 928 QUAX P 13.008 57171
 MO 1302340333 DE ELLENORE P 13.023 40333
 MMO 1301555790 DE P 13.015 55790

OOM 268 237 ROSAS PROBAT 79150-00139
 OM ZSI 284 HOLM ULRICK P 36545-00514
 MOM 3654500359 DK HOLM ROSA 36545-00359

MA 156473 942 CZ /3 ot VIKI Z PODLESÍ V 061000156473942

OMM ZSI 018 BRIKSBOL JOKUM 45801-0647
 MM 109609 407 CZ P 061000109609407
 MMM 21529 507 CZ LYKKE ISABELL P 41344-00062

Vl.užit:nar: **46** kg ve 120d: **235** kg ve 210d: **342** kg v 365d: **559** kg / kříž: **133** cm
 Přírustek v testu : **1583 g / 101** přírustek od narození: **1400 g / 101** šourek **38** cm
 Věk při ZV **436** dní aktuálně k 26.05.17 hmotnost: **620** kg výška v kříži: **139** cm

PLEMENNÉ HODNOTY

LINEARNÍ HODNOCENÍ

	pp	ru	ME	pp	ru	TR	KT	OS	UT	Hmot	kříž	TR	KT	OS	UT	CE	
BÝK PE	83	115	ME	93	106	98	106	107	104								
MATKA PE	95	107	ME	93	114	100	112	112	110	730	/	146	25	20	19	7	71
OTEC PE	88	115	ME	98	103	109	100	98	101	810	/	148	29	22	21	8	80

HODNOCEN: TR 7 / / 9 KT / / OS / / UT Výsledek:

ÚROVEŇ PLEMENNÝCH HODNOT

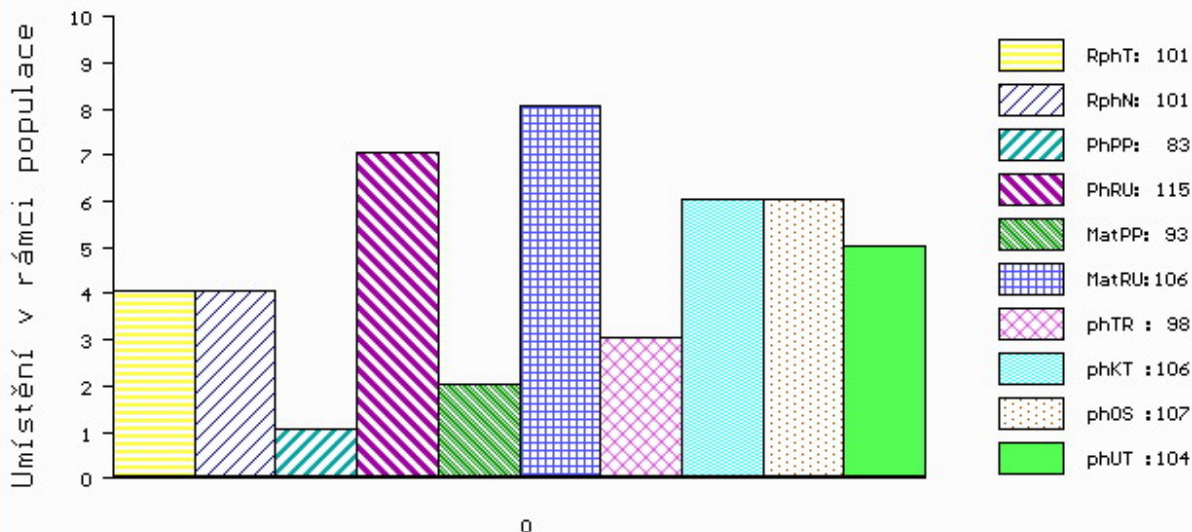

č.kat:41 uš.číslo 000818985 021 CZ

Číslo : **818990 021 CZ CINK KH P** Číslo katalogu 42
 Dat.nar. : 25.04.2016 Plemeno : S100 Masný simentál
 Chovatel : ZD Krásná Hora n.Vlt.,a.s.
 Majitel : ZD Kr.Hora + Natural, spol. s r.o.

OOO 269 114 STAKKATO 09.114 32723
 OO 268 504 STACHUS V 09.321 15586
 MOO 912787057 DE OLGA 062 P 09.127 87057

Otec BJ 185 STEINADLER PP 09.376 31910
 OMO 269 585 EMU PP 09.140 20612
 MO 932115555 DE HITZE 115 P 09.321 15555
 MMO 914218112 DE HUMANA 077 P 09.142 18112

OOM ZSI 491 LANGO BRYNJE V 17701-00892
 OM ZSI 937 UNIKUM Z PĚČÍNA P 268000749674031
 MOM 124783 207 CZ KOALA VODŇANSKÁ P 145207124783

MA 379533 921 CZ /1 ot ANDĚLA KH P 437000379533921
 OMM ZSI 390 LYKKE ATLANTIS P 41344-00347
 MM 277084 921 CZ UTAVA KH ET P 437000277084921
 MMM 250706 931 CZ PALLA Z OSTRÉHO P 253000250706931

Vl.užit:nar: 38 kg ve 120d: 215 kg ve 210d: 333 kg v 365d: 573 kg / kříž: 139 cm
 Přírustek v testu : 1550 g / 101 přírustek od narození: 1470 g / 101 šourek 41 cm
 Věk při ZV 422 dní aktuálně k 26.05.17 hmotnost: 620 kg výška v kříži: 139 cm

PLEMENNÉ HODNOTY										LINEARNÍ HODNOCENÍ							
	pp	ru	pp	ru	TR	KT	OS	UT		Hmot	kříž	TR	KT	OS	UT	CE	
BÝK	PE	103	121	ME	94	98	99	105	106	104							
MATKA	PE	88	129	ME	105	96	106	111	111	111	612	144	23	17	16	6	62
Otec	PE	121	95	ME	97	110	100	101	101	101	0	0	0	0	0	0	0

HODNOCEN: TR 7 / / 9 KT / / OS / / UT Výsledek:

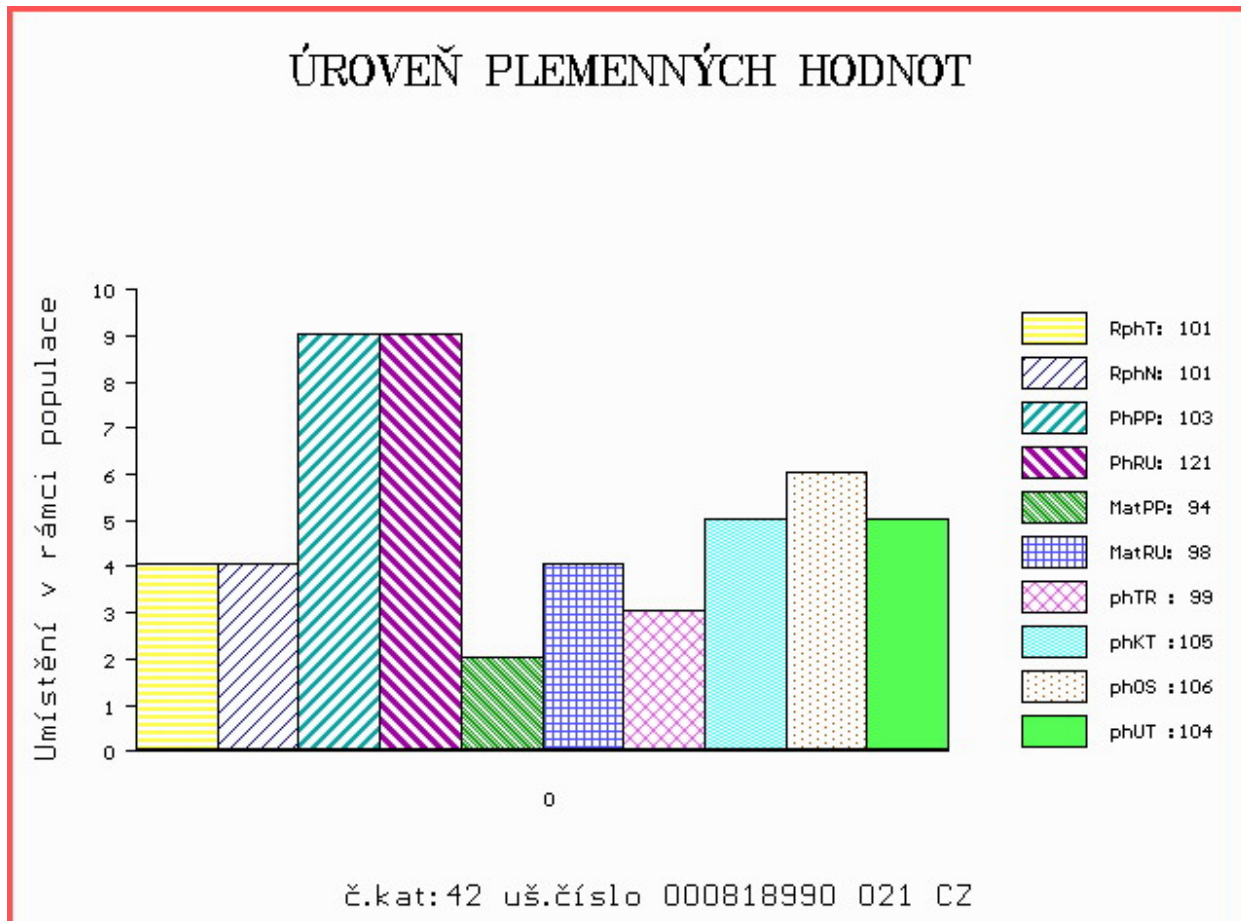

Číslo : **584388 042 CZ COLE FM ZE CHŘIBSKÉ** Číslo katalogu 43
 Dat.nar. : 05.04.2016 Plemeno : U100 Hereford
 Chovatel : Machač Jan Ing., Chřibská
 Majitel : Machač Jan Ing., Chřibská

OOO 269 792 GK RENEGADE P22622671
 OO HRF 155 KILMORLIE R271 CHAIRMAN ET 94X P2351807
 MOO 2269835 CA KILMORLIE 452M VIVA 155U P2269835

OTEC HRP 573 URNUS 199000687556032
 OMO HRP 353 HEMOGLOBIN Z PODLESÍ 061317008040
 MO 38608 932 CZ 199000038608932
 MMO 2857 364 CZ 199364002857

OOM HRP 271 BOJSKOV 1 KOMET ET 90586-0021
 OM HRF 314 LAPP Z PODLESÍ V 061042002711
 MOM 3721 317 CZ RL MISCH 31D P2614351

MA 153611 942 CZ /3 ot 358000153611942
 OMM HRF 309 LUCIFER Z PODLESÍ 061042002702
 MM 116822 942 CZ PANDA Z CHŘIBSKÉ 358000116822942
 MMM 4953 317 CZ FLÓRA Z KYJOVA 044317004953

Vl.užit:nar: **41** kg ve 120d: **214** kg ve 210d: **325** kg v 365d: **495** kg / kříž: **130** cm
 Přírustek v testu : **1633 g / 106** přírustek od narození: **1286 g / 105** šourek **35** cm
 Věk při ZV **442** dní aktuálně k 26.05.17 hmotnost: **576** kg výška v kříži: **135** cm

PLEMENNÉ HODNOTY										LINEARNÍ HODNOCENÍ							
	pp	ru	pp	ru	TR	KT	OS	UT		Hmot	kříž	TR	KT	OS	UT	CE	
BÝK	PE	110	116	ME	97	104	103	105	105	105	105						
MATKA	PE	116	116	ME	88	110	101	104	104	102	724	139	22	20	18	6	66
OTEC	PE	109	98	ME	105	105	105	100	98	101	626	139	28	21	19	7	75

HODNOCEN: TR 8 / / 7 KT / / OS / / UT Výsledek:

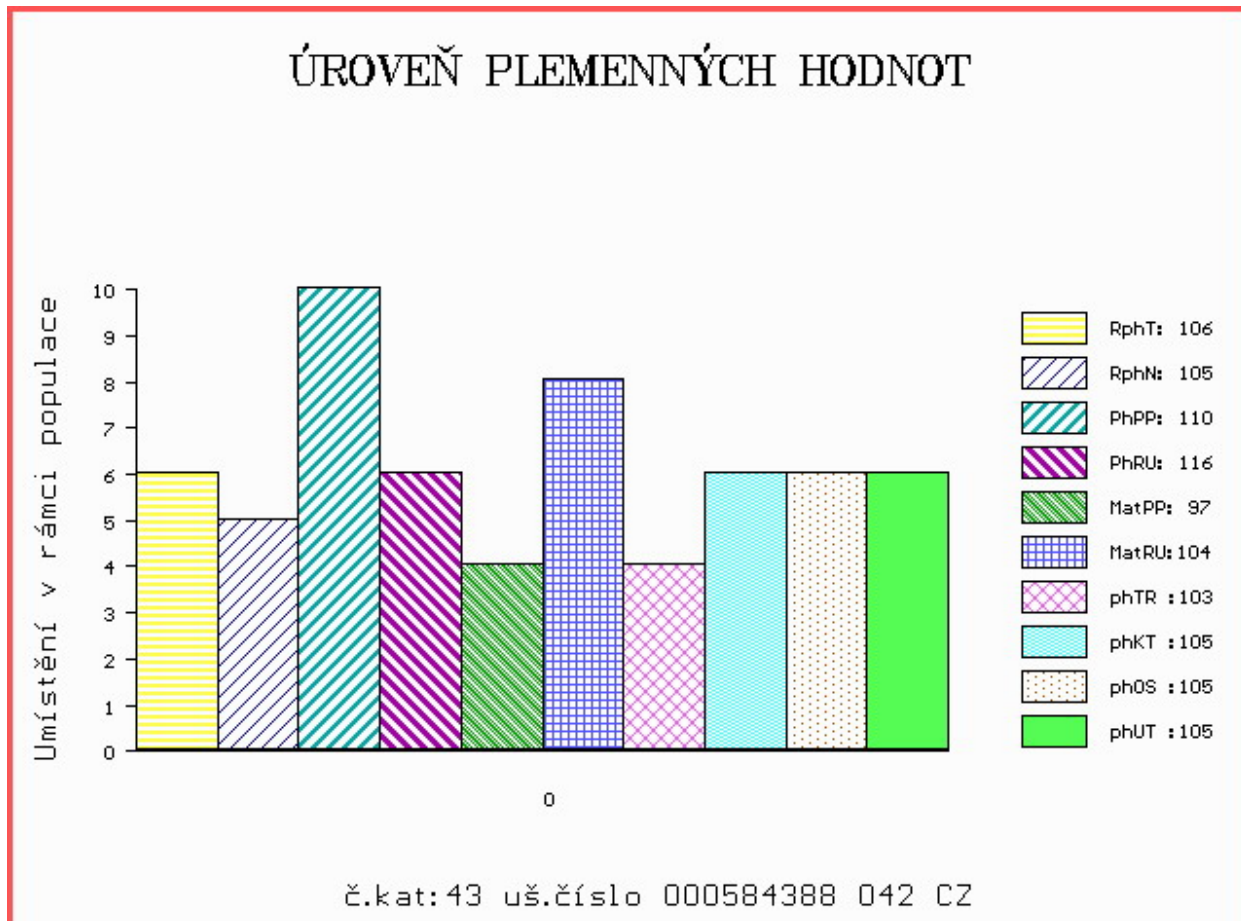

Býci vyřazení před základním výběrem

Číslo : **639826 072 CZ CLERENS RED** Číslo katalogu 44
 Dat.nar. : 13.04.2016 Plemeno : G100 Aberdeen Angus
 Chovatel : Švéda Jan ing., Zlín
 Majitel : ing.Švéda J.+ Natural, spol. s r.o.

OOO	AAP 679	ORTEL ZDB	035000532304031
OO	ZAA 774	SIBELIUS ZDB	035000665821031
MOO	58004 242 CZ	KVĚTA ZDB 34M	035000058004242
Otec	PAA 191	UBROL PAVAS	087000693034032
OMO	ZAA 523	MARŠÁL TEGRO	133000031375061
MO	196667 932 CZ	PRAVDA VLTAVÍN PAVAS	087000196667932
MMO	117485 306 CZ	LORA VLTAVIN PAVAS	087000117485306
OOM	ZAA 519	MILDA RED Z PĚČÍNA	268000049652031
OM	AAP 858	REBEL Z RANČIC	326000625067031
MOM	184546 931 CZ	AFR BARBARA 11R	326000184546931
MA	183499 972 CZ /3 ot		345000183499972
OMM	ZAA 233	ENDURO 22E	035117000422
MM	1221 972 CZ		124972001221
MMM	5201 117 CZ	GITARA	081117005201

Vl.užit:nar: **42** kg ve 120d: **219** kg ve 210d: **320** kg v 365d: **521** kg / kříž: **130** cm
 Přírůstek v testu : **1383 g / 98** přírůstek od narození: **1287 g / 99** šourek **0** cm
 Věk při ZV **434** dní aktuálně k 26.05.17 hmotnost: **567** kg výška v kříži: **132** cm

PLEMENNÉ HODNOTY				LINEARNÍ HODNOCENÍ												
	pp	ru		pp	ru	TR	KT	OS	UT	Hmot	kříž	TR	KT	OS	UT	CE
BÝK	PE	101	113	ME	100	100	98	105	107	105						
MÁTKA	PE	104	103	ME	89	106	93	102	104	100	722 /	145	22	19	18	6 65
Otec	PE	95	109	ME	111	100	106	109	111	111	586 /	132	23	19	19	7 68

HODNOCEN: TR 5 / / 9 KT / / OS / / UT Výsledek: **před ZV-rohy/rudiment**

ÚROVEŇ PLEMENNÝCH HODNOT

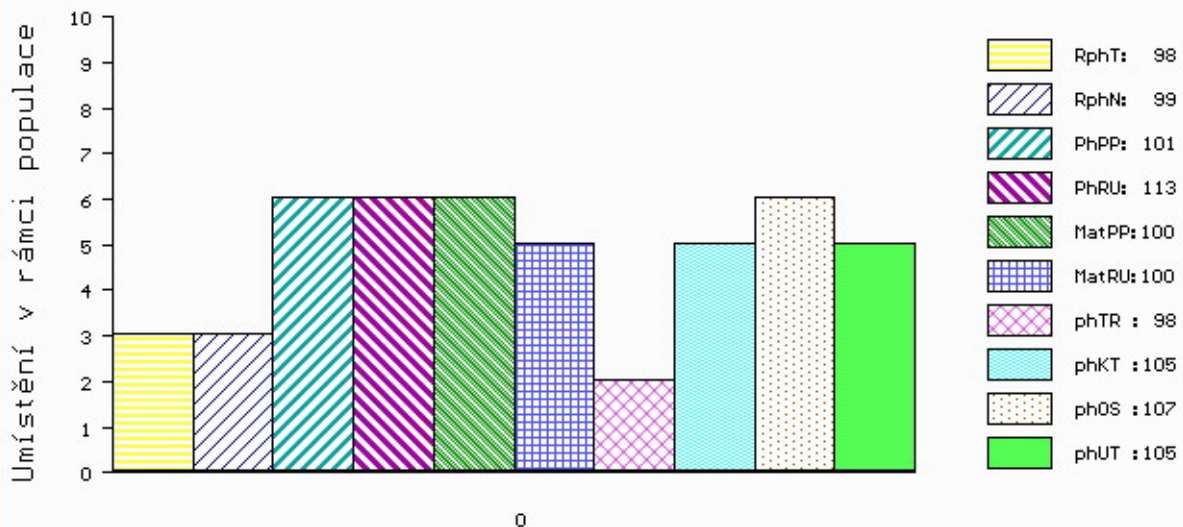

č.kat:44 uš.číslo 000639826 072 CZ

Číslo : 939883 061 CZ CELESTIN RF Číslo katalogu 45
 Dat.nar. : 06.04.2016 Plemeno : Q100 Blonde d Aquitaine
 Chovatel : Chroust Jan,ing.,J.Pavlovice
 Majitel : Chroust Jan,ing.,J.Pavlovice

OOO 269 387 JIRENS 8294130136
 OO 279 295 RONALDO 8235077609
 MOO 6494027720 FR JAVA 6494027720

OTEC ZBA 907 URANIUM 8235206384
 OMO 269 384 BELPHEGOR 8186132886
 MO 8291130371 FR GAULOISE 8291130371
 MMO 4782011995 FR TITINE 4782011995

OOM 270 800 MILORD 4696132351
 OM ZBA 513 SAXO 4639791303
 MOM 4695132789 FR LELLY 4695132789

MA 418193 961 CZ SE/3 ot TETA RF 030000418193961
 OMM ZBA 180 GUEPARD 3891091257
 MM 127706 614 CZ JIZERA RF 030614127706
 MMM 29 217 CZ FANTA RF 030217000029

Vl.užit:nar: 37 kg ve 120d: 225 kg ve 210d: 386 kg v 365d: 510 kg / kříž: 138 cm
 Přírustek v testu : 1158 g / 88 přírustek od narození: 1292 g / 89 šourek 0 cm
 Věk při ZV 441 dní aktuálně k 26.05.17 hmotnost: 573 kg výška v kříži: 144 cm

PLEMENNÉ HODNOTY										LINEARNÍ HODNOCENÍ							
	pp	ru	pp	ru	TR	KT	OS	UT		Hmot	kříž	TR	KT	OS	UT	CE	
BÝK	PE	109	118	ME	99	100	115	105	100	105							
MATKA	PE	104	108	ME	102	112	106	107	106	107	960	160	29	22	19	7	77
OTEC	PE	107	109	ME	100	93	106	98	96	98	0	0	0	0	0	0	0

HODNOCEN: TR 9 / / 8 KT / / OS / / UT Výsledek: před ZV-rab.povaha

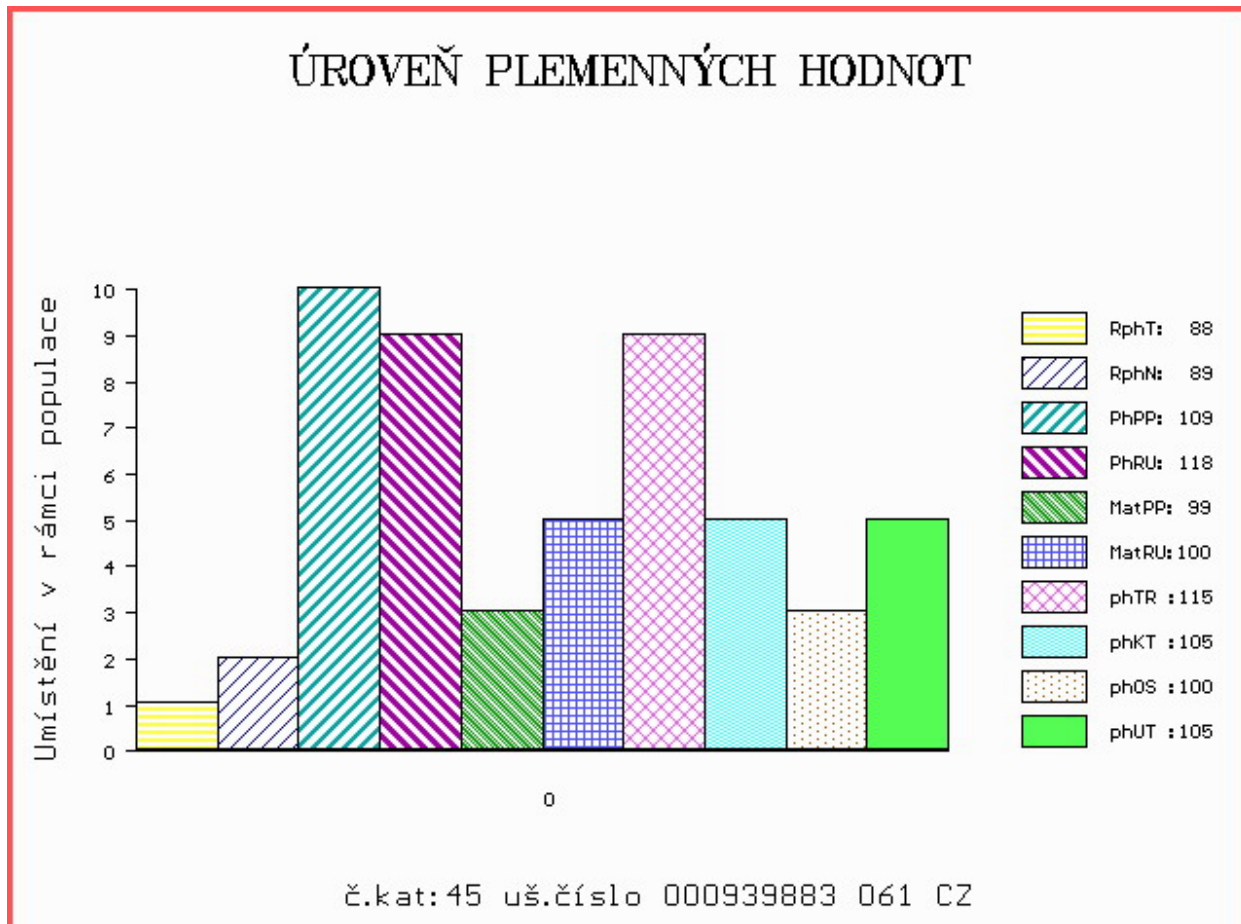

Číslo : **584390 042 CZ CASE FM ZE CHŘIBSKÉ** Číslo katalogu 46
 Dat.nar. : 11.04.2016 Plemeno : U100 Hereford
 Chovatel : Machač Jan Ing., Chřibská
 Majitel : Machač Jan Ing., Chřibská

OOO 269 792 GK RENEGADE P22622671
 OO HRF 155 KILMORLIE R271 CHAIRMAN ET 94X P2351807
 MOO 2269835 CA KILMORLIE 452M VIVA 155U P2269835

OTEC HRP 573 URNUS 199000687556032

OMO HRP 353 HEMOGLOBIN Z PODLESÍ 061317008040
 MO 38608 932 CZ 199000038608932
 MMO 2857 364 CZ 199364002857

OOM HRP 271 BOJSKOV 1 KOMET ET 90586-0021
 OM HRF 314 LAPP Z PODLESÍ V 061042002711
 MOM 3721 317 CZ RL MISCH 31D P2614351

MA 144263 942 CZ /3 ot 358000144263942

OMM HRF 309 LUCIFER Z PODLESÍ 061042002702
 MM 100822 942 CZ 358000100822942
 MMM 4977 317 CZ FATRA 044317004977

Vl.užit:nar: 38 kg ve 120d: 208 kg ve 210d: 322 kg v 365d: 528 kg / kříž: 134 cm
 Přírustek v testu : 1600 g / 104 přírustek od narození: 1395 g / 103 šourek 0 cm
 Věk při ZV 436 dní aktuálně k 26.05.17 hmotnost: 610 kg výška v kříži: 138 cm

PLEMENNÉ HODNOTY

LINEARNÍ HODNOCENÍ

	pp	ru	pp	ru	TR	KT	OS	UT	Hmot	kříž	TR	KT	OS	UT	CE		
BÝK	PE	111	107	ME	95	108	104	104	104	106							
MATKA	PE	113	115	ME	85	111	105	101	100	101	774	145	26	19	20	7	72
OTEC	PE	109	98	ME	105	105	105	100	98	101	626	139	28	21	19	7	75

HODNOCEN: TR 10 / / 9 KT / / OS / / UT Výsledek: před ZV-varle

ÚROVEŇ PLEMENNÝCH HODNOT

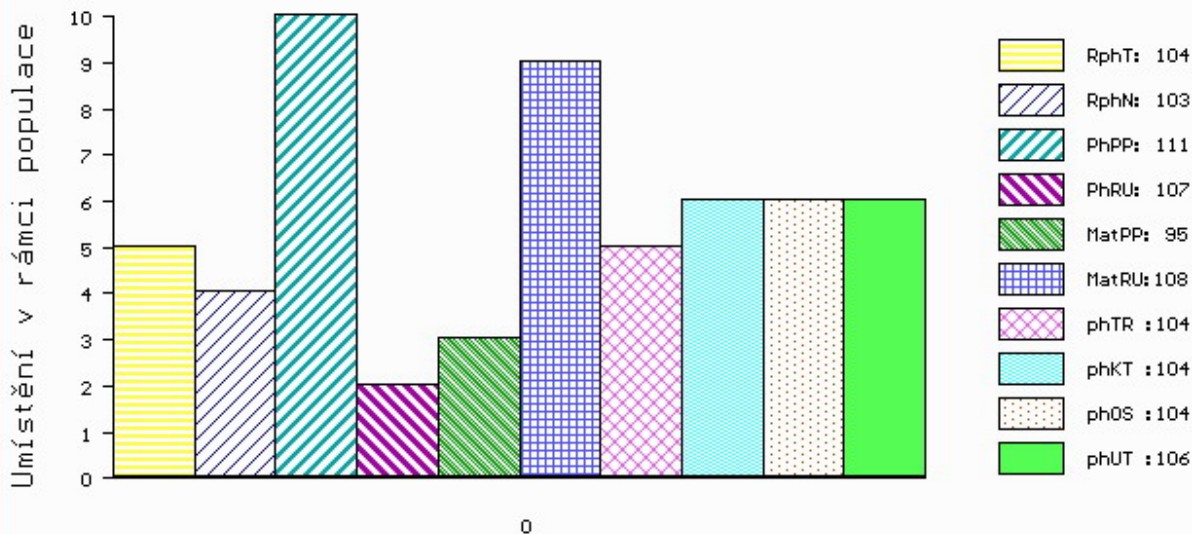

č.kat:46 uš.číslo 000584390 042 CZ