

KATALOG ZÁKLADNÍHO VÝBĚRU

dne 20.2.2018

OPB Cunkov

Začátek cca 09,00 hod.

Č. k.	Číslo býčka	OTEC st.reg.	DATUM NAROZENÍ	PLEM. PLEM.	PŘÍRUSTEK (g) test RPH živ.RPH	CH O V A T E L
1	964156 061	CZ ZIT 339	19.10.16	T100	1800 107 1554 112	Agrochyt s.r.o.Mohelno
2	972072 031	CZ ZTI 599	13.11.16	T100	1716 110 1467 104	Tájek Jaroslav,Zvíkov
3	965901 031	CZ ZTI 899	15.11.16	T100	1933 108 1572 114	Farma Kozák, s.r.o.
4	832381 021	CZ ZIT 100	17.11.16	T100	1666 109 1330 105	Kofroň Petr, Divišovice
5	771036 053	CZ ZTI 558	23.11.16	T100	1466 99 1358 105	Liponova a.s.,Lipoltice
6	771040 053	CZ ZIT 787	25.11.16	T100	1875 115 1384 111	Liponova a.s.,Lipoltice
7	965904 031	CZ ZTI 557	27.11.16	T100	1116 88 1291 87	Farma Kozák, s.r.o.
8	771043 053	CZ ZTI 558	28.11.16	T100	1750 111 1443 113	Liponova a.s.,Lipoltice
9	972074 031	CZ ZTI 899	28.11.16	T100	1425 98 1313 108	Tájek Jaroslav,Zvíkov
10	787712 053	CZ ZIT 106	29.11.16	T100	1741 108 1480 108	Liponova a.s.,Lipoltice
11	787715 053	CZ ZIT 519	30.11.16	T100	1658 102 1343 100	Liponova a.s.,Lipoltice
12	992075 061	CZ ZIT 740	02.12.16	T100	1483 96 1478 93	DV Batelov
13	787718 053	CZ ZIT 787	03.12.16	T100	2016 117 1583 116	Liponova a.s.,Lipoltice
14	787724 053	CZ ZIT 787	09.12.16	T100	1741 110 1443 108	Liponova a.s.,Lipoltice
15	787726 053	CZ ZIT 787	11.12.16	T100	1725 111 1345 105	Liponova a.s.,Lipoltice
16	787731 053	CZ ZIT 787	15.12.16	T100	1758 112 1437 112	Liponova a.s.,Lipoltice
17	787730 053	CZ ZIT 726	16.12.16	T100	1383 97 1483 100	Liponova a.s.,Lipoltice
18	589269 041	CZ ZIT 521	21.12.16	T100	1600 110 1682 114	Farma Pastviny s.r.o.,Pastviny
19	965909 031	CZ ZIT 339	27.12.16	T100	1525 93 1529 96	Farma Kozák, s.r.o.
20	964151 061	CZ ZMS 275	01.10.16	S100	1433 89 1452 87	Agrochyt s.r.o.Mohelno
21	965888 031	CZ ZSI 816	05.10.16	S100	1475 107 1483 108	Farma Kozák, s.r.o.
22	961286 031	CZ ZMS 277	22.10.16	S100	1866 109 1399 105	Douda Radek,Haškovcova Lhota
23	767161 053	CZ ZMS 285	18.11.16	S100	2058 114 1685 116	St.škola zem.a vet.Lanškroun
24	979163 031	CZ ZSI 805	26.11.16	S100	1700 107 1552 100	Vachtfeitl Josef,Zábrdí
25	12065 064	CZ ZMS 275	15.12.16	S100	1350 86 1398 82	Agrochyt s.r.o.Mohelno
26	965886 031	CZ ZAI 234	02.10.16	G100	1741 104 1459 104	Farma Kozák, s.r.o.
27	965895 031	CZ ZAI 051	23.10.16	G100	1391 96 1229 97	Farma Kozák, s.r.o.
28	927938 061	CZ ZAI 024	28.10.16	G100	1966 120 1596 130	Nechvátal Milan,Počátky
29	965897 031	CZ ZAI 234	31.10.16	G100	1525 102 1571 107	Farma Kozák, s.r.o.
30	976886 031	CZ ZAI 182	10.12.16	G100	1800 112 1605 111	Lepša Vladimír,Pěčín
31	944055 031	CZ ZAA 572	17.12.16	G100	1416 102 1357 100	Zítek Jaroslav,Pechova Lhota
32	977838 031	CZ ZAI 185	20.12.16	G100	1308 100 1428 101	Šebelka Milan,SZ,Rančice
33	612738 051	CZ ZAA 796	28.12.16	G100	1591 105 1474 102	Stebelský Michal,Rynoltice
34	767152 053	CZ ZAU 048	05.10.16	UU100	1325 72 1376 89	St.škola zem.a vet.Lanškroun
35	767154 053	CZ ZAU 003	22.10.16	UU100	1250 73 1392 84	St.škola zem.a vet.Lanškroun
36	965900 031	CZ ZAU 048	08.11.16	UU100	1191 65 1344 76	Farma Kozák, s.r.o.
37	965891 031	CZ ZSA 167	18.10.16	Z100	1141 91 1173 83	Farma Kozák, s.r.o.
38	965898 031	CZ ZSA 164	02.11.16	Z100	1466 114 1444 109	Farma Kozák, s.r.o.
39	659795 072	CZ ZPI 609	13.11.16	P100	1441 99 1222 95	Švidrnochová Jana ing,Lutonina
40	659796 072	CZ ZPI 670	19.11.16	P100	1850 120 1413 127	Švidrnochová Jana ing,Lutonina
41	965889 031	CZ HRF 468	07.10.16	U100	1325 96 1346 99	Farma Kozák, s.r.o.

Býci vyřazení před základním výběrem

Č. k.	Číslo býčka	OTEC st.reg.	Datum narození	Plem. Plem.	Body VT HM	CHOVATEL	Důvod vyřazení
42	965885 031	CZ ZBA 957	01.10.16	Q100	1 3	Farma Kozák, s.r.o.	před ZV-VT
43	965892 031	CZ ZMS 285	19.10.16	S100	2 4	Farma Kozák, s.r.o.	před ZV-VT
44	804370 021	CZ ZTI 085	05.11.16	T100	3 5	Kofroň Petr, Divišovice	před ZV-VT
45	612744 051	CZ ZAA 935	30.12.16	G100	3 10	Stebelský Michal,Rynoltice	před ZV-VT

Plemenné hodnoty uvedené v katalogu jsou počítány k 31.12.2017

Termíny základních výběrů a dražeb v roce 2018

L.turnus - Býci narození 1.10.2016 - 31.12.2016 na OPB a OCH

<i>Den</i>	<i>Datum</i>	<i>Začátek *</i>	<i>OPB , chovatel</i>	<i>Ks</i>	<i>Plemena</i>	<i>Dražba</i>
Pondělí	19.2.2018	9,00	OPB Cunkov	42	LI	<i>hodinu po skončení ZV</i>
		15,00	Farma Kozák, s.r.o.	1	LI	x
		16,00	Smažík Jaroslav, Ing., Lom	2	LI	
		17,00	Zigáček Ladislav, Ústrašice	1	BM	x
Úterý	20.2.2018	9,00	OPB Cunkov	45	CH,AA,BA,HE, MS,PI,SA,UU	<i>hodinu po skončení ZV</i>
		16,00	Kotalík Milan, Semice	7	LI	x
			Kotalíková Dana, Semice	1	LI	x
Středa	21.2.2018	9,00	OPB Měcholupy	35	MS,CH,AA	<i>hodinu po skončení ZV</i>
		14,00	Kohlenberger Jan, Vojovice	1	PP	x
		15,30	Chlupáčková Hana, Ing., Ležnice	5	MS	x
			UFARMA s.r.o., Čistá u Rovné - Ležnice	1	CH	x
Čtvrtek	22.2.2018	9,00	OPB Osík	49	CH	<i>hodinu po skončení ZV</i>
Pátek	23.2.2018	8,00	FARMA VAJGLOV, a.s. Vajglov	2	MS	x
		9,00	OPB Janovice	32	MS,CH,AA,BA,HE	<i>hodinu po skončení ZV</i>
		15,00	Reinold Manfred, Stará Červená Voda	1	MS	x
Sobota	24.2.2018	8,00	Mendelova univerzita Brno-ŠZP Žabčice	4	BB,LI,SS,SA	x
		9,30	Agrochyt s.r.o. Mohelno	2	CH	x
		11,30	Poláková Zdenka, Dolní Libochová	1	MS	x
			Polák Jiří, Dolní Libochová	1	MS	x
		14,00	TEGRO s.r.o., Těšenov	1	AA	x
		15,00	Šašek Vladimír, ing., Rantířov	2	AA	x
		16,00	Hrtús Miroslav, Mírovka	1	BA	x
		17,00	Velát Jaroslav, Horní Prosička	1	CH	x
Neděle	25.2.2018	8,00	Paďour Leopold, Lukavice	1	BA	x
		9,00	Šeda J., Helvíkovice	6	LI	x
		11,00	Fišar Filip, Lhotka	6	LI	x
		13,00	LOUDY s.r.o. Seletice	1	PI	x
Pondělí	26.2.2018	9,00	OPB Benešov	31	CH,LI	<i>hodinu po skončení ZV</i>
		15,00	Niemiec Czeslaw, Dolní Žukov	2	LI	x
		16,00	Poruba Jan, Šenov u N./J.	1	LI	x
		17,00	Ševčík Jiří, Jerlochovice	1	MS	x
Úterý	27.2.2018	9,00	OPB Benešov	33	MS,PI	<i>hodinu po skončení ZV</i>
		16,00	ZEMASPOL odbyt s.r.o. Uherský Brod	1	MS	x
		17,00	Minaříková Hana, Hluk	2	BA	x
Středa	28.2.2018	9,00	OPB Osík	24	LI,MS,AA	<i>hodinu po skončení ZV</i>
		15,30	Mimra Michal, Slatina	1	CH	x
		16,30	Novotný Milan, Mezíhoří	3	PP	x
Čtvrtek	1.3.2018	10,00	Kraml Eduard, Stachy	3	SA	x
		11,30	Valenta Petr, Budyně	4	MS	x
		13,00	K+K Břilice	1	CH	x
		14,00	Tájek Jaroslav, Zvíkov	1	CH	x
		15,30	Lepša Vladimír, Pěčín	4	AA	x
			Lepša Lukáš, Rejta	1	AA	x
Pátek	2.3.2018	9,00	Farka Martin, Todně	13	LI	x
		12,00	Opekar Jan, Chodeč	1	AA	x
		13,30	PRIMA AGRI PT a.s.	1	LI	x
		14,30	ZOD "BLATA" Sedlec	1	MS	x
		15,30	Krejcar David, Těšínov	1	SA	x

<i>Den</i>	<i>Datum</i>	<i>Začátek *</i>	<i>OPB , chovatel</i>	<i>Ks</i>	<i>Plemena</i>	<i>Dražba</i>
Pondělí	5.3.2018	10,00	<i>Lainka Bernard,SZ,farma Zdoňov</i>	6	MS	<i>x</i>
Úterý	6.3.2018	8,30	<i>Kejř Jiří, Všestudy</i>	1	CH	<i>x</i>
		10,30	<i>Loos Adolf,Hora Svaté Kateřiny</i>	2	LI	<i>x</i>
		13,00	<i>Kopsa Milan,Ludvíkovice</i>	1	LI	<i>x</i>
		13,30	<i>Němec Eduard, Bynovec</i>	2	LI	<i>x</i>
		15,00	<i>Karban Kamil,Lhenice</i>	1	CH	<i>x</i>
		16,30	<i>Družstvo vlastníků Libeň - Vtelno</i>	2	CH	<i>x</i>
				396		

* začátky ZV u chovatelů jsou orientační



Vysvětlivky ke zkratkám ve jménech v katalogu :

ET	- býček narozen po embryotrasferu
RED	- zbarvení red angus
P,V	- bezrohý / volný roh - heterozygot (MS,CH,LI,BA)
PP	- bezrohý – homozygot stanovené testem DNA (MS,CH,LI,BA)
R	- rohatý (MS)
+/+	- homozygot s alelami způsobujícími běžné osvalení (GS)
+ /MH	- heterozygot s jednou alelou podmiňující dvojí osvalení (GS)
MH/MH	- homozygot - obě alely podmiňující dvojí osvalení (GS – oddíl „B“ PK)

U matek plemene BA

Třída	Výška kříž (cm)	Hmotnost (kg)	RPH přímý efekt	RPH mat. efekt	RPH osvalení
SE	147 a více	800 a více	105 a vic	103 a vic	103 a vic
EC	147 a více	800 a více	105 a vic	pod 103	103 a vic
EM	147 a více	800 a více	pod 105	103 a vic	pod 103
CM	pod 147	pod 800	105 a vic	103 a vic	103 a vic
C1	pod 147	pod 800	105 a vic	pod 103	103 a vic
M1	pod 147	pod 800	pod 105	103 a vic	pod 103

Popisky grafu úrovně plemenných hodnot

Jednotlivé plemenné hodnoty jsou rozděleny do pásem na základě výpočtu kvantilu normálního rozložení, které udávají, jak si konkrétní jedinec stojí v porovnání s průměrem populace plemenných býčků odchovaných v období 2012 – 2017.

pásma	Pozice býka v rámci populace	zkratka	Popis údaje v grafu
10	býk patří hodnotou RPH do 10 % nejlepších býků v daném ukazateli	<i>RphT</i>	RPH pro přírůstek v testu
9	býk patří hodnotou RPH do 20 % nejlepších býků v daném ukazateli	<i>RphN</i>	RPH pro životní přírůstek
8	býk patří hodnotou RPH do 30 % nejlepších býků v daném ukazateli	<i>RpPP</i>	RPH pro přímý efekt porody
7	býk patří hodnotou RPH do 40 % nejlepších býků v daném ukazateli	<i>RpRU</i>	RPH pro přímý efekt růst
6	býk patří hodnotou RPH do 50 % nejlepších býků v daném ukazateli	<i>MatPP</i>	RPH pro maternální efekt porody
5	býk patří hodnotou RPH do průměru býků v daném ukazateli	<i>MatRU</i>	RPH pro maternální efekt růst
4	býk patří hodnotou RPH do 60 % nejlepších býků v daném ukazateli	<i>phTR</i>	RPH pro lineární hodnocení těl. rámec
3	býk patří hodnotou RPH do 70 % nejlepších býků v daném ukazateli	<i>phKT</i>	RPH pro lineární hodnocení kap. těla
2	býk patří hodnotou RPH do 80 % nejlepších býků v daném ukazateli	<i>phOS</i>	RPH pro lineární hodnocení osvalení
1	býk patří hodnotou RPH do 90 % nejlepších býků v daném ukazateli	<i>phUT</i>	RPH pro lineární hodnocení užit. typ

Hlavní selekční kritéria pro výběr do plemnitby na OPB a odchovu u chovatele

Hlavním selekčním kritériem bude pouze lineární hodnocení při základním výběru.

Důvody vyřazení před základním výběrem

- hodnocení tělesného rámce (1,2,3 body dle parametrů daného plemene)
- hodnocení bodů za hmotnost v 365 dnech (1,2,3 body dle parametrů daného plemene)
- nepředvedení býka k základnímu výběru na ohlávce nebo na vodící tyči
- na základě rozhodnutí majitele býka o jeho vyřazení
- zdravotní důvody (displazie varlat, apod.)

Důvody vyřazení při základním výběrem

- hodnocení délky těla (1,2,3 body dle parametrů daného plemene)
- hodnocení ukazatelů kapacity těla (1,2,3 body dle parametrů daného plemene)
- hodnocení ukazatelů osvalení (1,2,3 body dle parametrů daného plemene)
- hodnocení užitkové typu (1,2,3 body dle parametrů daného plemene)
- závažné vady exteriéru při základním výběru
- neodpovídající funkčnost končetin při základním výběru
- zdravotní důvody (displazie varlat, apod.)

Reklamační řád pro základní výběry býků

Majitel odchovávaného býčka má právo podat reklamaci proti rozhodnutí výběrové komise (ČSCHMS). Tato reklamační může mít písemnou nebo ústní formu. Po skončení základního výběru býků vyzve předseda výběrové komise k podání případných protestů (reklamací). Reklamační se podává nejpozději do 60-ti minut od výzvy předsedy výběrové komise. Reklamační se podává předsedovi výběrové komise. Jménem majitele býka může jednat také zástupce OPB. Po vznesení reklamační následuje nové předvedení býka. Reklamační je podmíněna složením nevratné kauce 1000 Kč, přičemž polovina z této částky je určena pro provozovatele OPB a polovina pro ČSCHMS. Tato kauce musí být složena okamžitě v hotovosti v době podání reklamační předsedovi výběrové komise.

V případě shodného verdiktu výběrové komise a majitele býka je platný tento shodný verdikt.

V případě neshody mezi verdiktem výběrové komise a majitelem býka bude proveden nový základní výběr. Provedení nového základního výběru je podmíněno složením kauce 5000 Kč za každého reklamovaného býka. Kauce se skládá na účet ČSCHMS nejpozději do 10-ti kalendářních dnů ode dne provedení základního výběru. V případě, že nebudou peníze připsány na účet v daném termínu, platí původní verdikt výběrové komise a reklamační se dále neřeší. Nový základní výběr se uskuteční do 30-ti dnů od sporného výběru na místě, kde byla podána reklamační, pokud se obě strany nedohodnou jinak. Většinové složení komise nesmí být totožné se složením komise, která vynesla sporný verdikt. O složení komise rozhoduje ČSCHMS po dohodě s příslušným chovatelským klubem a Radou PK daného plemene. O závěru nového základního výběru je sepsán nový výběrový protokol. Proti tomuto rozhodnutí se již nelze dále odvolat. V případě, že je potvrzeno původní rozhodnutí výběrové komise, propadá kauce ve prospěch ČSCHMS, v opačném případě se vrací majiteli býka do 10-ti kalendářních dní od provedení nového základního výběru. Náklady spojené s novým základním výběrem nese strana, která při svém rozhodnutí či jednání nebyla v právu.

V každém případě se o reklamaci vede písemný zápis. Rozhodnutí výběrové komise se váže ke konkrétnímu zvířeti v konkrétním čase a není možno se na něj odvolávat v případných následných sporech. Schváleno výborem ČSCHMS dne 21.3.2006 v Hradištku pod Medníkem, změny schváleny VČS dne 6.9.2007.



Sekretariát: ČSCHMS Praha Těšnov 17 11705 Praha 1 Mobil : +420 724 007 860 Telefon : +420 221 812 865 E-mail : info@cschms.cz	Ředitel PK <i>Kopecký Jan</i> Osík 201 569 67 Osík u Litomyšle Mobil : +420 724 007 862 Telefon : +420 461 612 809 E-mail : kopecky@cschms.cz	Adresa PK <i>Honová Nina</i> Osvoboditelů 35/9 410 02 Lovosice Mobil : +420 724 073 641 E-mail : honova@cschms.cz
---	--	--

Číslo : 964156 061 CZ CALIBR AGROCHYT Číslo katalogu 1
 Dat.nar. : 19.10.2016 Plemeno : T100 Charolais
 Chovatel : Agrochyt s.r.o.Mohelno
 Majitel : Agrochyt s.r.o.Mohelno

OOO 262 916 PICADOR 7121349662
 OO ZTI 904 SESAME 5703388462
 MOO 5797003064 FR NEFLE 5797003064

OTEC ZIT 339 CASTOR 6146791641
 OMO ZCH 516 MAGENTA 4296105603
 MO 6146791345 FR TRAGEDIE 6146791345
 MMO 6105133404 FR OPA 6105133404

OOM ZTI 451 MAJOR 8996107061
 OM ZTI 276 UTRILLO BP 5815703545
 MOM 5890120066 FR FATCHA 5890120066

MA 380901 961 CZ /5 ot ULLA AGROCHYT 391000380901961
 OMM ZCH 569 JANTAR ZEPO 020591138595
 MM 193684 961 CZ HERA AGROCHYT 391000193684961
 MMM 131882 610 CZ KASA Z OKŘEŠIC 186000131882610

Vl.užit:nar: 45 kg ve 120d: 262 kg ve 210d: 435 kg v 365d: 595 kg / kříž: 134 cm
 Přírustek v testu : 1800 g / 107 přírustek od narození: 1554 g / 112 šourek 38 cm
 Věk při ZV 489 dní aktuálně k 24.01.18 hmotnost: 763 kg výška v kříži: 140 cm

PLEMENNÉ HODNOTY										LINEARNÍ HODNOCENÍ							
	pp	ru	pp	ru	TR	KT	OS	UT	Hmot	kříž	TR	KT	OS	UT	CE		
BÝK	PE	95	124	ME	100	108	107	112	112	114							
MATKA	PE	96	117	ME	101	123	110	111	110	112	975	154	27	22	21	8	78
OTEC	PE	93	112	ME	97	100	103	114	115	116	0	0	0	0	0	0	0

HODNOCEN: TR 7 / /10 KT / / OS / / UT Výsledek:

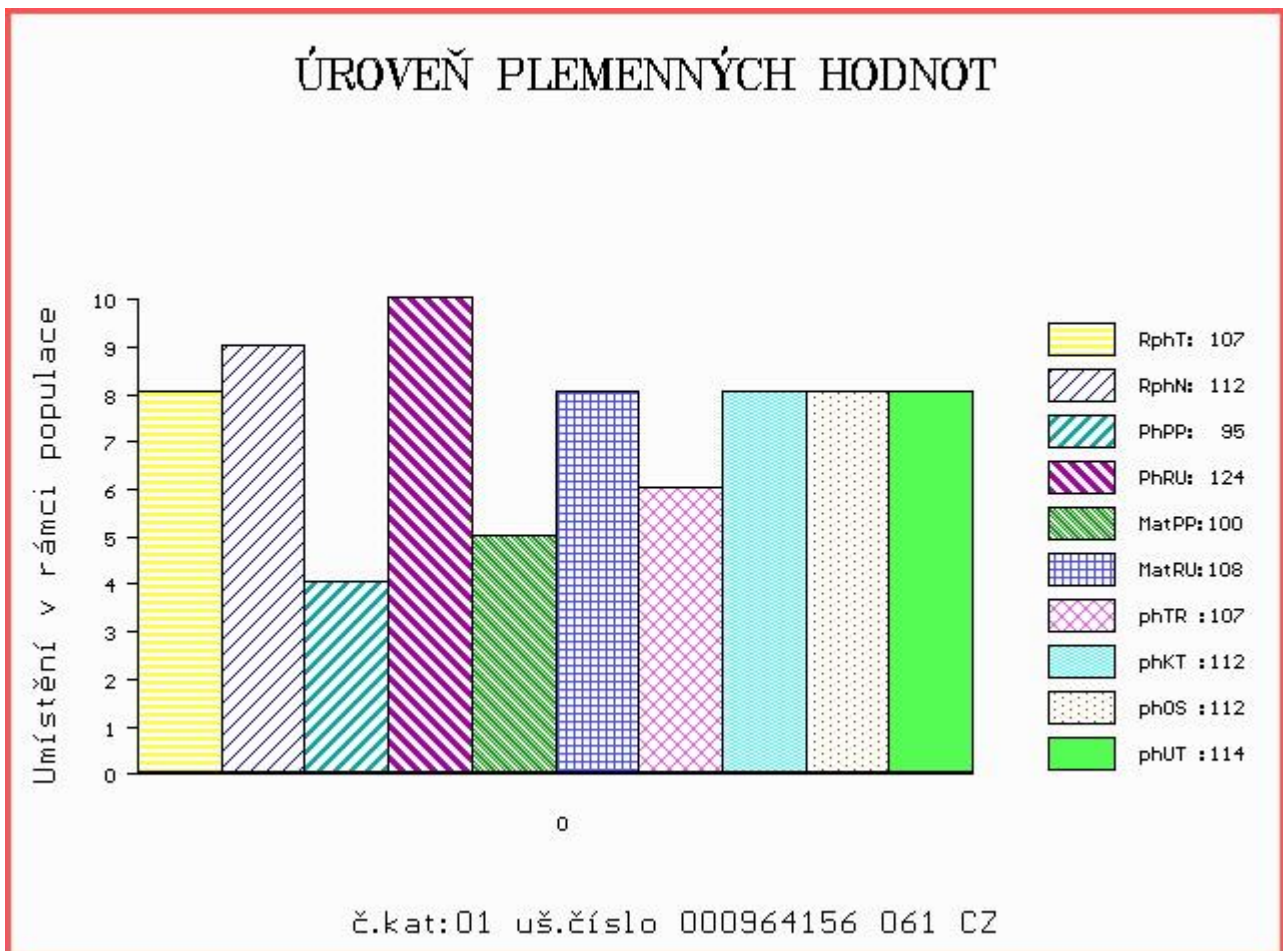

Číslo : 972072 031 CZ CEZAM ZE ZVÍKOVA Číslo katalogu 2
 Dat.nar. : 13.11.2016 Plemeno : T100 Charolais
 Chovatel : Tájek Jaroslav, Zvíkov
 Majitel : Tájek Jaroslav, Zvíkov

OOO 269 449 IDEALISTE RVS 1893105537
 OO ZTI 245 SUEDOIS 5811102125
 MOO 5813099561 FR PLUIE 5813099561

OTEC ZTI 599 RÁČEK SMILOVSKÝ 128000640693061
 OMO ZCH 388 IMPAIR RR3 1893102983
 MO 123348 502 CZ JARMILA SMILOVSKÁ 128000123348502
 MMO 233 417 CZ EVIČKA SMILOVSKÁ 128417000233

OOM ZCH 163 TILL RR5 5882101816
 OM CHP 113 FLYN 128417002407
 MOM 42204 502 CZ HOUPE 0392122236

MA 299658 931 CZ /4 ot 352000299658931
 OMM ZCH 404 HEUREKA 128417002496
 MM 123336 502 CZ 128502123336
 MMM 42203 502 CZ HAVANE 8592104720

Vl.užit:nar: 52 kg ve 120d: 205 kg ve 210d: 324 kg v 365d: 579 kg / kříž: 137 cm
 Přírůstek v testu : 1716 g / 110 přírůstek od narození: 1467 g / 104 šourek 38 cm
 Věk při ZV 464 dní aktuálně k 24.01.18 hmotnost: 693 kg výška v kříži: 139 cm

PLEMENNÉ HODNOTY										LINEARNÍ HODNOCENÍ						
	pp	ru	ME	pp	ru	TR	KT	OS	UT	Hmot	kříž	TR	KT	OS	UT	CE
BÝK	PE	88	102	ME	91	119	104	101	100	102						
MATKA	PE	90	87	ME	82	124	97	91	90	93	838	150	27	22	20	7 76
OTEC	PE	98	97	ME	100	121	101	105	105	103	767	140	23	19	19	6 67

HODNOCEN: TR 7 / /10 KT / / OS / / UT Výsledek:

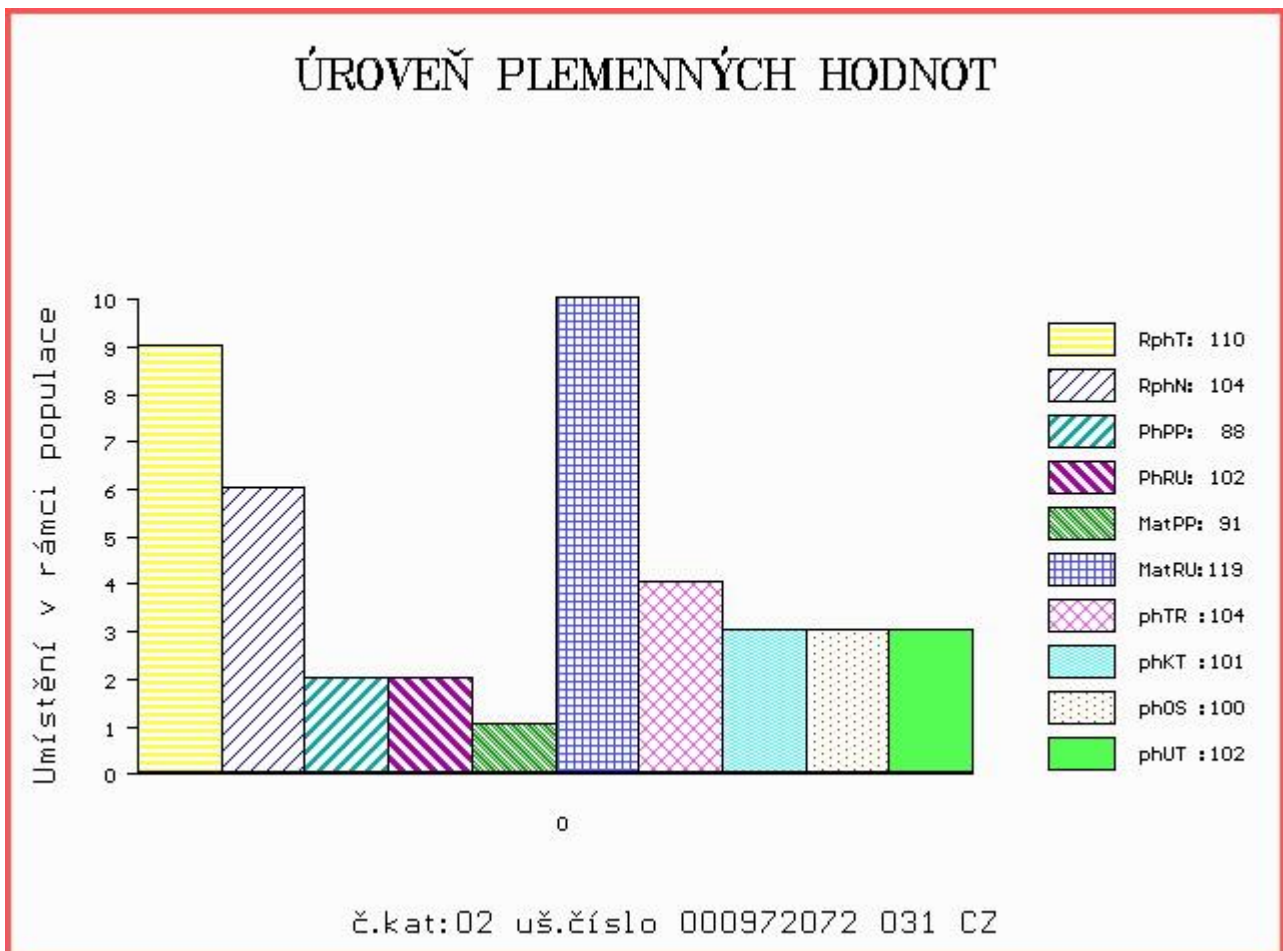

Číslo : 965901 031 CZ CORONER Z CUNKOVA Číslo katalogu 3
 Dat.nar. : 15.11.2016 Plemeno : T100 Charolais
 Chovatel : Farma Kozák, s.r.o.
 Majitel : Farma Kozák, s.r.o.

OOO 268 936 UNESCO RR3 8583102549
 OO ZCH 952 JOCRISSE 8594102027
 MOO 8578100765 FR OLYMPIADE R4S 8578100765

Otec ZTI 899 BASTION 1001837008
 OMO ZCH 516 MAGENTA 4296105603
 MO 1001832311 FR TOUPIE 1001832311
 MMO 1091101102 FR GOURMANDE 1091101102

OOM 272 520 RAVAILLAC 5814600473
 OM ZTI 892 AIGLON 5811305031
 MOM 5814800604 FR ROSETTE 5814800604

MA 491413 931 CZ /2 ot ZENA Z OSTRÉHO ET 455000491413931
 OMM ZTI 451 MAJOR 8996107061
 MM 386283 931 CZ TENA Z OSTRÉHO ET 455000386283931
 MMM 297108 931 CZ PEDRINA Z OSTRÉHO 253000297108931

Vl.užit:nar: 44 kg ve 120d: 215 kg ve 210d: 326 kg v 365d: 595 kg / kříž: 134 cm
 Přírůstek v testu : 1933 g / 108 přírůstek od narození: 1572 g / 114 šourek 40 cm
 Věk při ZV 462 dní aktuálně k 24.01.18 hmotnost: 728 kg výška v kříži: 140 cm

PLEMENNÉ HODNOTY										LINEARNÍ HODNOCENÍ							
	pp	ru	ME	pp	ru	TR	KT	OS	UT	Hmot	kříž	TR	KT	OS	UT	CE	
BÝK	PE	83	120	ME	79	107	105	110	111	111							
MATKA	PE	62	115	ME	70	123	108	107	105	107	810	146	26	21	20	7	74
Otec	PE	93	127	ME	91	91	115	118	120	119	0	0	0	0	0	0	0

HODNOCEN: TR 8 / /10 KT / / OS / / UT Výsledek:

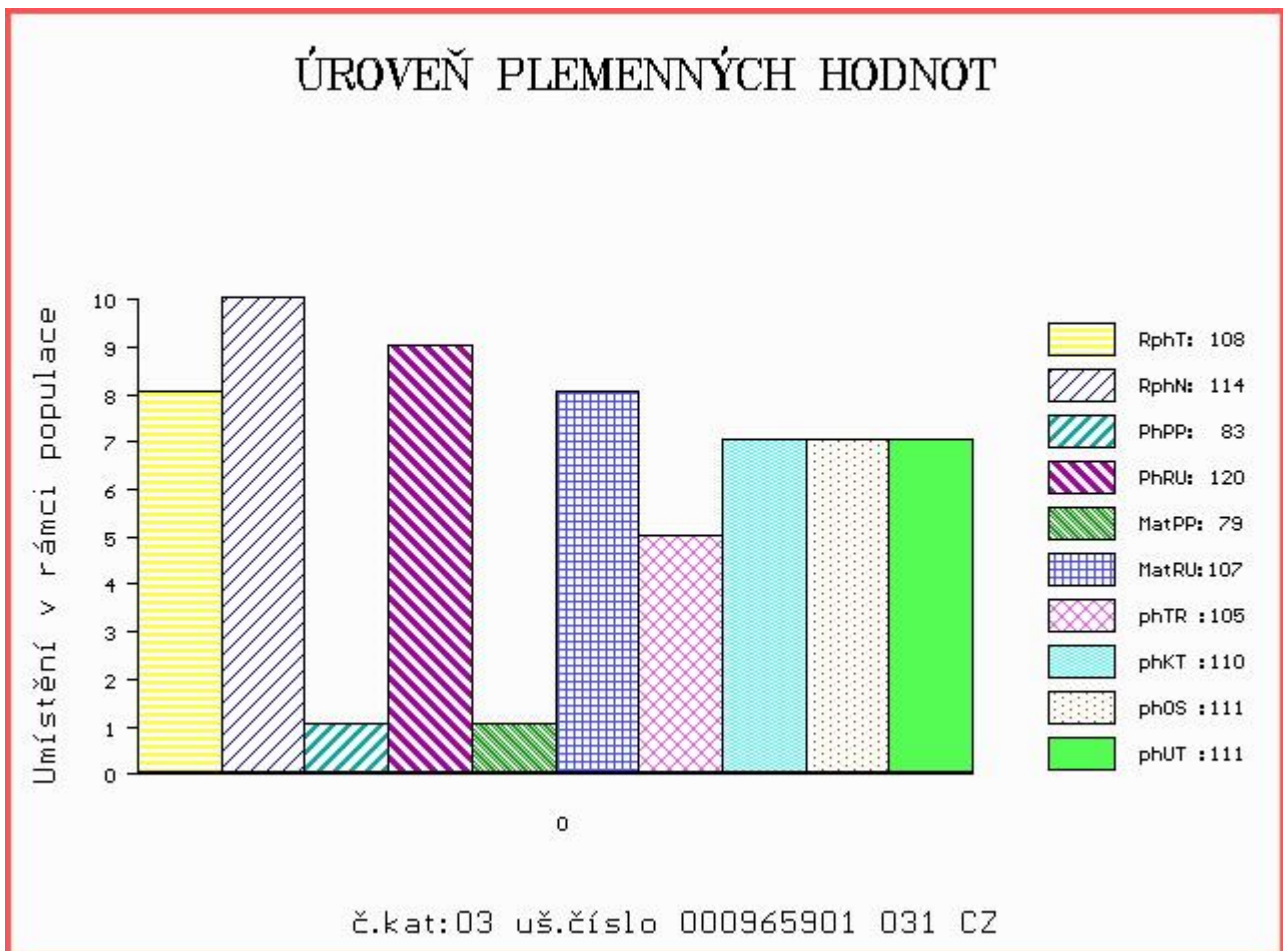

Číslo : **832381 021 CZ** **CORIANDR ET V** Číslo katalogu 4
 |Dat.nar. : 17.11.2016 Plemeno : T100 Charolais
 |Chovatel : Kofroň Petr, Divišovice
 |Majitel : Kofroň Petr, Divišovice

OOO 266 914 DALTON 0388110618
 OO ZCH 703 NECESSAIRE 6327793880
 MOO 394113841 FR LICHETTE 0394113841

OTEC ZIT 100 VOLTAIRE 4522794020
 OMO ZCH 386 HARNOIS 7192124090
 MO 4522791051 FR SAVANE 4522791051
 MMO 4597103607 FR NOVA 4597103607

OOM ZTI 247 VIZIR P 7121074461
 OM ZTI 590 ROMEO Z BORU V 386000590710021
 MOM 133472 921 CZ BLAŽENKA Z BORU 386000133472921

MA 437130 931 CZ /1 ot ULIA Z OSTŘEHO P 455000437130931
 OMM ZCH 517 NELSON 0397108304
 MM 32625 931 CZ 253000032625931
 MMM 367 417 CZ INEGALE 0393100635

Vl.užit:nar: **40** kg ve 120d: **198** kg ve 210d: **313** kg v 365d: **517** kg / kříž: **132** cm
 Přírustek v testu : **1666 g / 109** přírustek od narození: **1330 g / 105** šourek **37** cm
 Věk při ZV **460** dní aktuálně k 24.01.18 hmotnost: **616** kg výška v kříži: **135** cm

PLEMENNÉ HODNOTY										LINEARNÍ HODNOCENÍ						
	pp	ru	pp	ru	TR	KT	OS	UT	Hmot	kříž	TR	KT	OS	UT	CE	
BÝK	PE	91 105	ME	91 115	97	98	99	100								
MATKA	PE	95 107	ME	105 120	101	102	102	102	742	/ 148	24	19	18	7	68	
OTEC	PE	91 108	ME	86 106	102	103	102	104	0	/	0	0	0	0	0	

HODNOCEN: TR 5 / / 7 KT / / OS / / UT Výsledek:

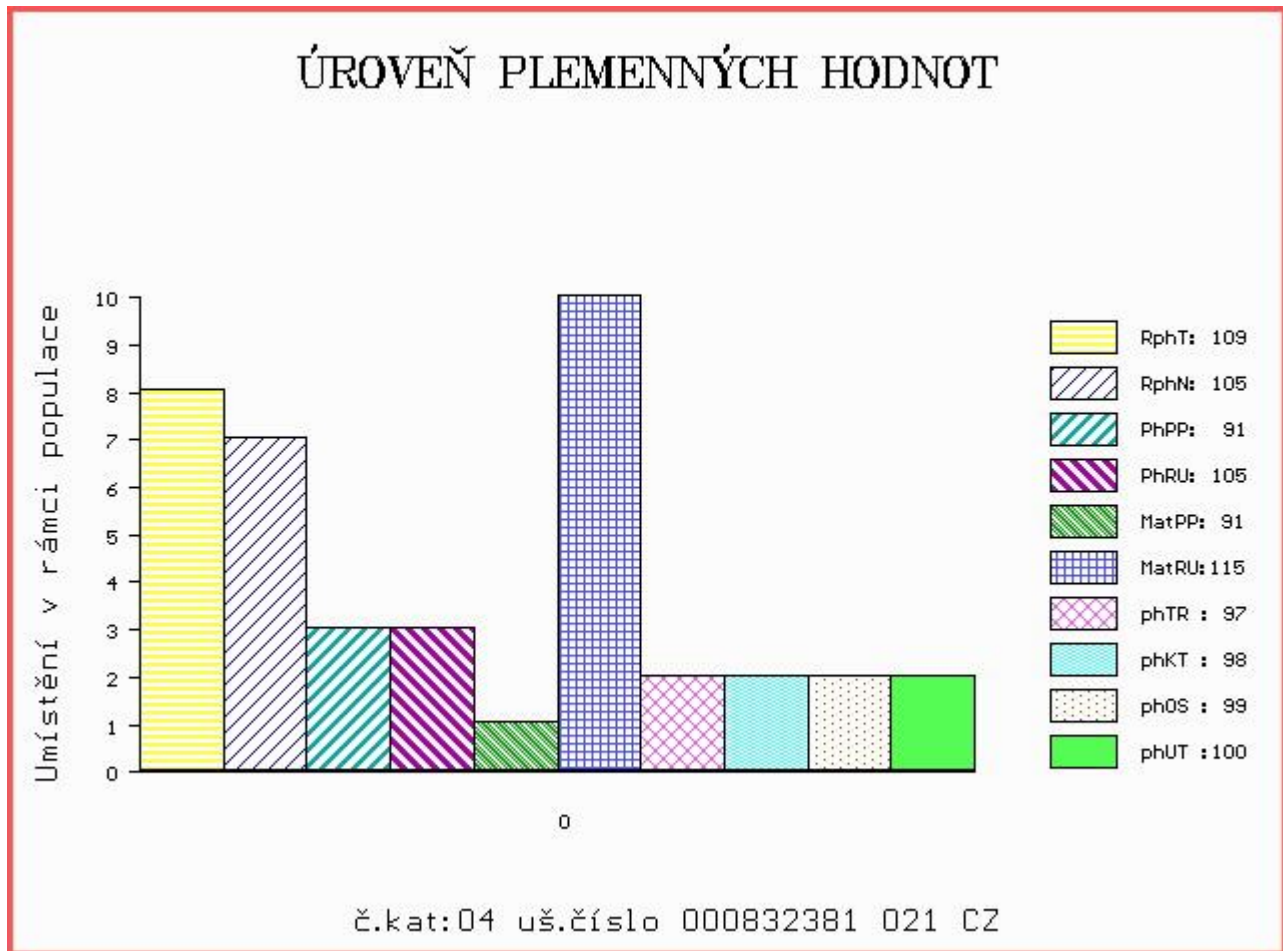

Číslo : 771036 053 CZ COLIBA LIPONOVA Číslo katalogu 5
 Dat.nar. : 23.11.2016 Plemeno : T100 Charolais
 Chovatel : Liponova a.s.,Lipoltice
 Majitel : Liponova a.s.,Lipoltice

OOO ZCH 450 LE REBEL 3695100770
 OO ZTI 085 VIRGIL SC P 4240983344
 MOO 7121400365 FR RONDELLE P 7121400365

OTEC ZTI 558 CARNOT SC P 2148228331
 OMO ZCH 699 JUMPER 8894104162
 MO 2148223038 FR ULNA 2148223038
 MMO 2197108874 FR NERVURE 2197108874

OOM ZCH 206 ABOUKIR 7185119662
 OM ZCH 806 HABIT 7992101442
 MOM 7984102123 FR VIGILANTE 7984102123

MA 247876 953 CZ /4 ot 435000247876953
 OMM ZCH 792 LINO 364052029318
 MM 163620 952 CZ 362000163620952
 MMM 38854 952 CZ 362000038854952

Vl.užit:nar: 50 kg ve 120d: 213 kg ve 210d: 341 kg v 365d: 555 kg / kříž: 135 cm
 Přírustek v testu : 1466 g / 99 přírustek od narození: 1358 g / 105 šourek 37 cm
 Věk při ZV 454 dní aktuálně k 24.01.18 hmotnost: 630 kg výška v kříži: 141 cm

PLEMENNÉ HODNOTY										LINEARNÍ HODNOCENÍ							
	pp	ru	pp	ru	TR	KT	OS	UT	Hmot	kříž	TR	KT	OS	UT	CE		
BÝK	PE	92	113	ME	102	113	115	113	111	113							
MATKA	PE	96	113	ME	93	113	125	121	118	122	910	153	27	25	21	7	80
OTEC	PE	91	116	ME	108	112	104	113	114	113	0	0	0	0	0	0	0

HODNOCEN: TR 8 / / 9 KT / / OS / / UT Výsledek:

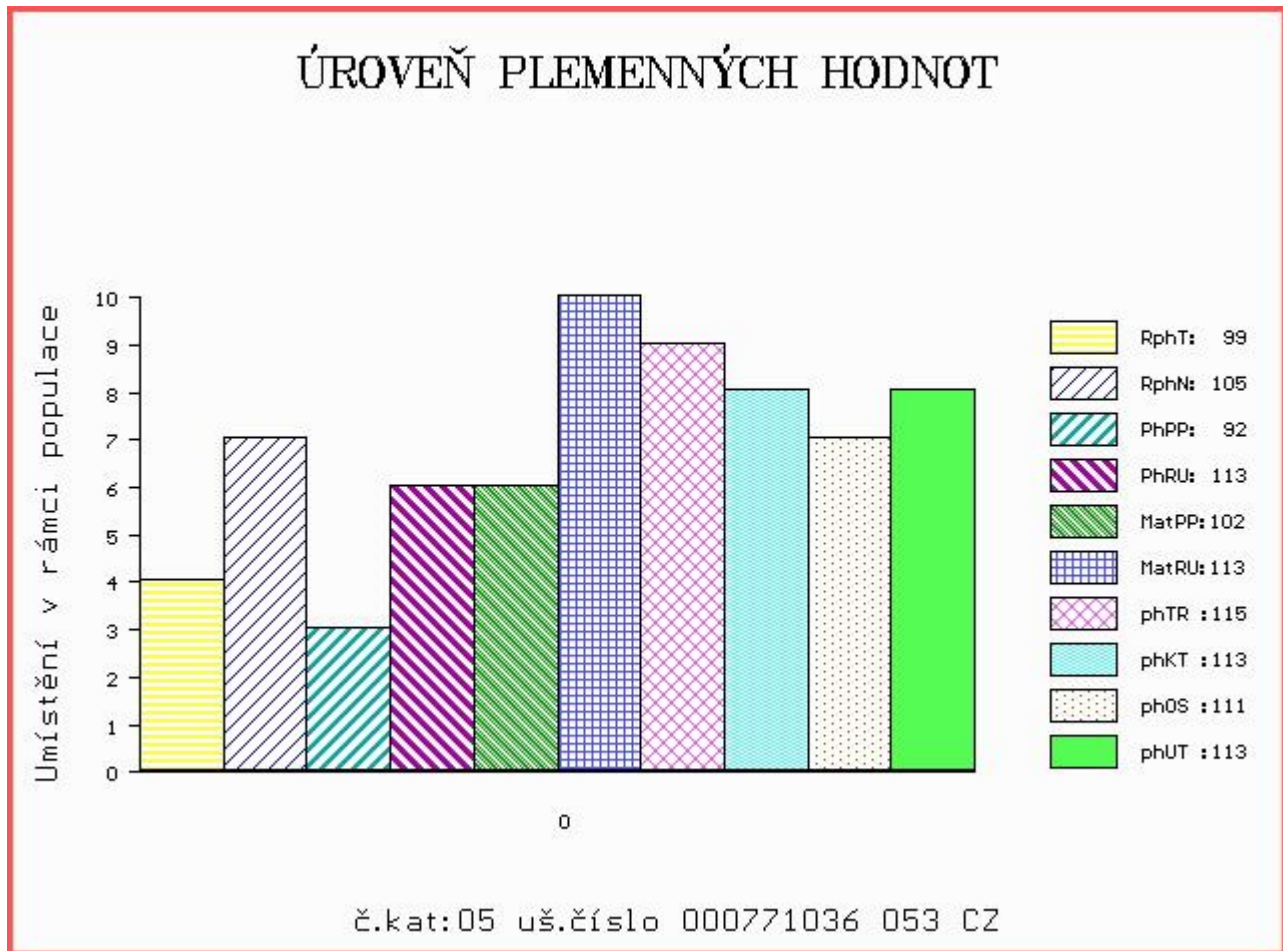

Číslo : 771040 053 CZ CORNEL LIPONOVA V Číslo katalogu 6
 Dat.nar. : 25.11.2016 Plemeno : T100 Charolais
 Chovatel : Liponova a.s.,Lipoltice
 Majitel : Liponova a.s.,Lipoltice

OOO ZTI 712 CABAR SC P 5703713148
 OO 281 983 FORGEOT SC P 7121830998
 MOO 7121271972 FR SOUTERELLE 7121271972

OTEC ZIT 787 ICEBERG PP 6950750721
 OMO ZTI 085 VIRGIL SC P 4240983344
 MO 6950644887 FR FLAMME P 6950644887
 MMO 6950459226 FR CHARADE 6950459226

OOM ZCH 449 LAUREL 7195122401
 OM ZTI 369 POMPEJE 408000552079031
 MOM 4240843126 FR VERTU TC 4240843126

MA 342635 931 CZ /6 ot 291000342635931
 OMM ZTI 098 LORSINI 8995106122
 MM 4241106 023 FR BABOUCHET 4241106023
 MMM 4240711905 FR UNIDOLE 4240711905

Vl.užit:nar: 48 kg ve 120d: 192 kg ve 210d: 299 kg v 365d: 536 kg / kříž: 128 cm
 Přírustek v testu : 1875 g / 115 přírustek od narození: 1384 g / 111 šourek 38 cm
 Věk při ZV 452 dní aktuálně k 24.01.18 hmotnost: 636 kg výška v kříži: 134 cm

PLEMENNÉ HODNOTY										LINEARNÍ HODNOCENÍ						
	pp	ru	pp	ru	TR	KT	OS	UT	Hmot	kříž	TR	KT	OS	UT	CE	
BÝK	PE 100	99	ME 100	104	87	91	92	90								
MATKA	PE 100	92	ME 101	111	82	88	90	88	842	/ 144	24	21	19	7	71	
OTEC	PE 102	112	ME 97	95	99	98	97	97	0	/	0	0	0	0	0	

HODNOCEN: TR 5 / / 8 KT / / OS / / UT Výsledek:

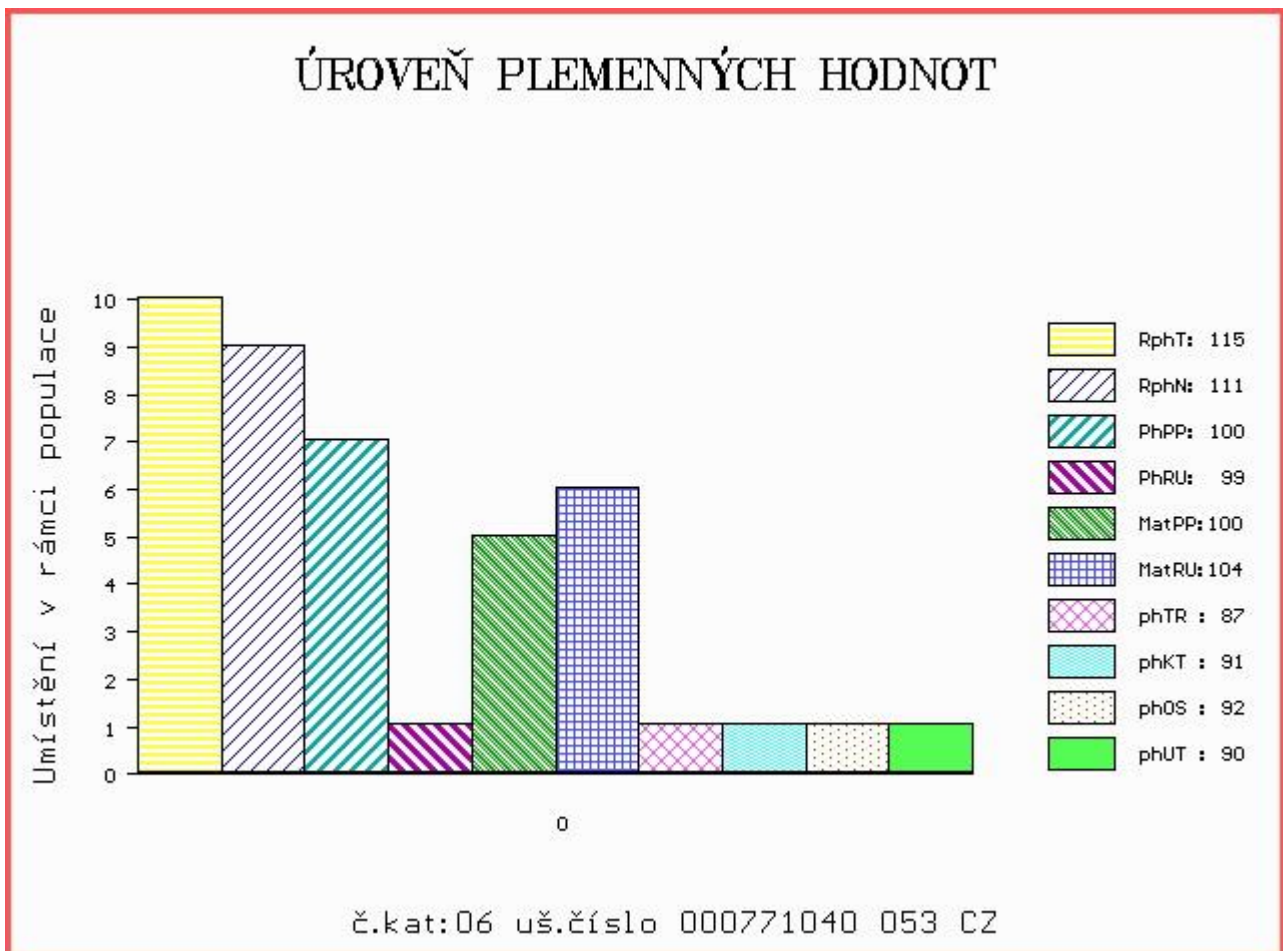

Číslo : 965904 031 CZ CARDA Z CUNKOVA Číslo katalogu 7
 Dat.nar. : 27.11.2016 Plemeno : T100 Charolais
 Chovatel : Farma Kozák, s.r.o.
 Majitel : Farma Kozák, s.r.o.

OOO ZCH 450 LE REBEL 3695100770
 OO ZTI 102 SUMO 0311102405
 MOO 397108144 FR NIMES 0397108144

OTEC ZTI 557 CHABAL 4522797018
 OMO ZCH 386 HARNOIS 7192124090
 MO 4522791051 FR SAVANE 4522791051
 MMO 4597103607 FR NOVA 4597103607

OOM ZCH 517 NELSON 0397108304
 OM ZTI 246 ULYSSE 5816903406
 MOM 5897127450 FR NICOTINE 5897127450

MA 437114 931 CZ /6 ot ULLYSA Z OSTRÉHO 455000437114931
 OMM ZCH 703 NECESSAIRE 6327793880
 MM 250709 931 CZ PORTA Z OSTRÉHO 253000250709931
 MMM 125560 921 CZ 059000125560921

Vl.užit:nar: 51 kg ve 120d: 220 kg ve 210d: 361 kg v 365d: 527 kg / kříž: 131 cm
 Přírůstek v testu : 1116 g / 88 přírůstek od narození: 1291 g / 87 šourek 38 cm
 Věk při ZV 450 dní aktuálně k 24.01.18 hmotnost: 597 kg výška v kříži: 135 cm

PLEMENNÉ HODNOTY										LINEARNÍ HODNOCENÍ							
	pp	ru	pp	ru	TR	KT	OS	UT	Hmot	kříž	TR	KT	OS	UT	CE		
BÝK	PE	87	116	ME	106	99	102	108	109	107							
MATKA	PE	93	104	ME	73	120	95	105	107	103	726	144	24	21	18	7	70
OTEC	PE	86	121	ME	127	81	105	111	112	111	0	0	0	0	0	0	0

HODNOCEN: TR 5 / / 8 KT / / OS / / UT Výsledek:

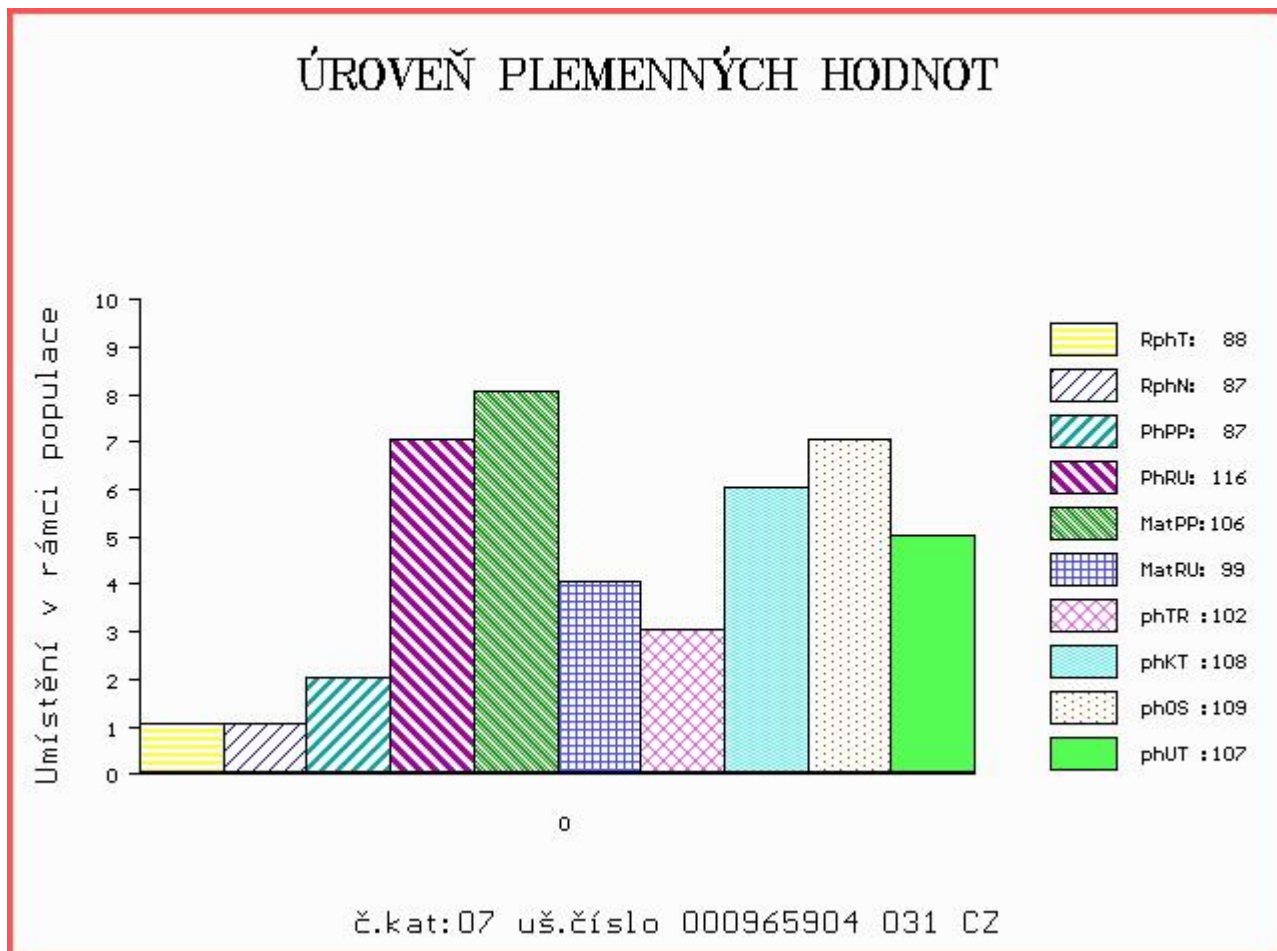

Číslo : 771043 053 CZ CENTRUM LIPONOVA Číslo katalogu 8
 Dat.nar. : 28.11.2016 Plemeno : T100 Charolais
 Chovatel : Liponova a.s.,Lipoltice
 Majitel : Liponova a.s.,Lipoltice

OOO ZCH 450 LE REBEL 3695100770
 OO ZTI 085 VIRGIL SC P 4240983344
 MOO 7121400365 FR RONDELLE P 7121400365

OTEC ZTI 558 CARNOT SC P 2148228331
 OMO ZCH 699 JUMPER 8894104162
 MO 2148223038 FR ULNA 2148223038
 MMO 2197108874 FR NERVURE 2197108874

OOM 269 449 IDEALISTE RVS 1893105537
 OM ZTI 245 SUEDOIS 5811102125
 MOM 5813099561 FR PLUIE 5813099561

MA 239441 953 CZ /6 ot 435000239441953
 OMM ZCH 824 MILDA SMILOVSKÝ 128000033036061
 MM 249885 931 CZ 408000249885931
 MMM 4240883571 FR VAPEUR 4240883571

Vl.užit:nar: 56 kg ve 120d: 251 kg ve 210d: 337 kg v 365d: 566 kg / kříž: 132 cm
 Přírustek v testu : 1750 g / 111 přírustek od narození: 1443 g / 113 šourek 38 cm
 Věk při ZV 449 dní aktuálně k 24.01.18 hmotnost: 665 kg výška v kříži: 137 cm

PLEMENNÉ HODNOTY										LINEARNÍ HODNOCENÍ							
	pp	ru	pp	ru	TR	KT	OS	UT		Hmot	kříž	TR	KT	OS	UT	CE	
BÝK	PE	88	116	ME	101	106	107	111	109	109							
MATKA	PE	94	110	ME	87	107	114	114	110	111	898	151	26	22	20	7	75
OTEC	PE	91	116	ME	108	112	104	113	114	113	0	0	0	0	0	0	0

HODNOCEN: TR 7 / / 9 KT / / OS / / UT Výsledek:

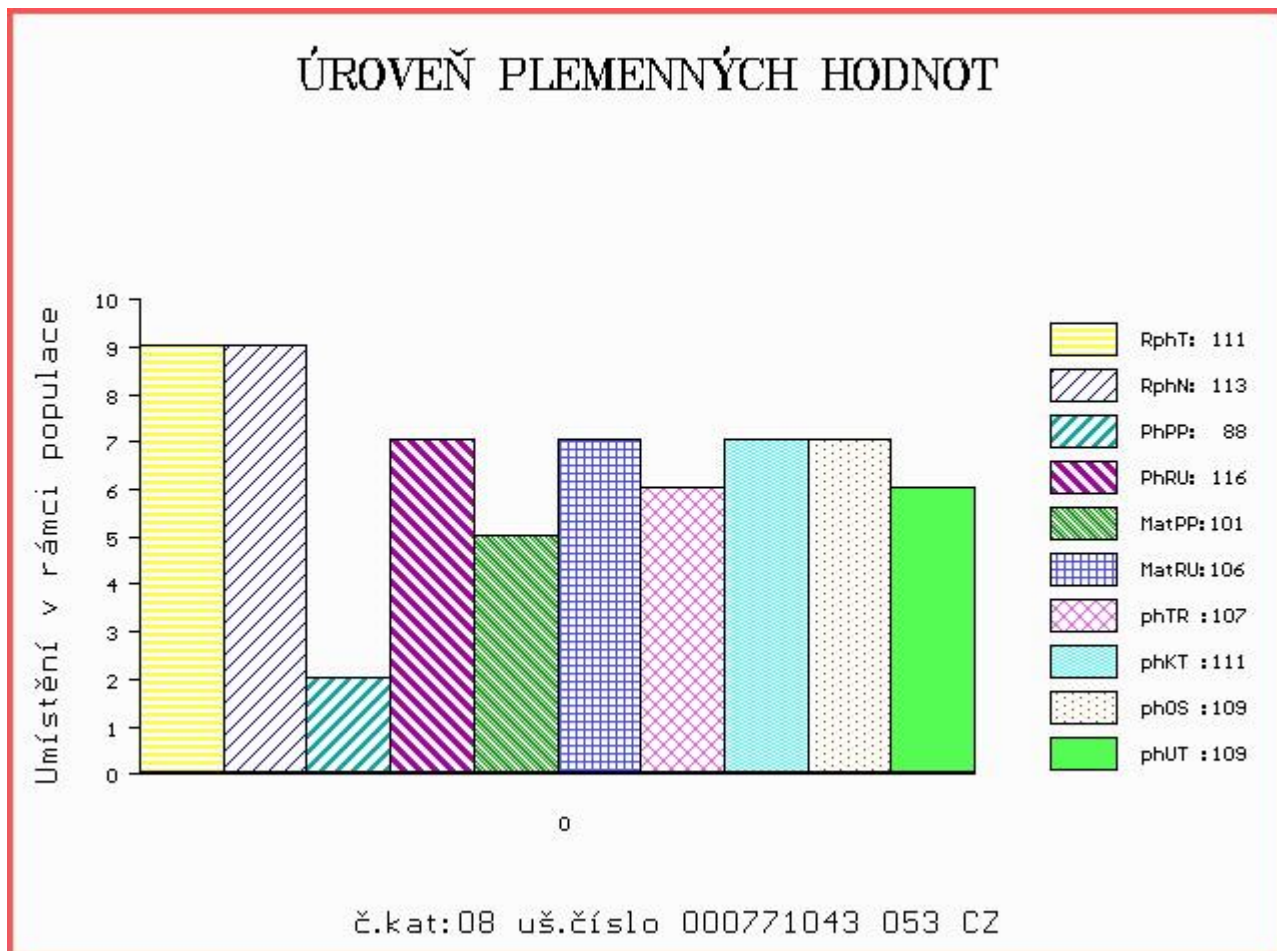

Číslo : 972074 031 CZ CREIZY ZE ZVÍKOVA Číslo katalogu 9
 Dat.nar. : 28.11.2016 Plemeno : T100 Charolais
 Chovatel : Tájek Jaroslav, Zvíkov
 Majitel : Tájek Jaroslav, Zvíkov

OOO 268 936 UNESCO RR3 8583102549
 OO ZCH 952 JOCRISSE 8594102027
 MOO 8578100765 FR OLYMPIADE R4S 8578100765

Otec ZTI 899 BASTION 1001837008
 OMO ZCH 516 MAGENTA 4296105603
 MO 1001832311 FR TOUPIE 1001832311
 MMO 1091101102 FR GOURMANDE 1091101102

OOM ZTI 435 BAJOR SC P 7121576467
 OM ZTI 761 SIMON Z BORU P 386000616681021
 MOM 114979 111 CZ 229000114979111

MA 544939 931 CZ /1 ot 352000544939931
 OMM ZTI 137 NEMRAVA SU 062000104013041
 MM 320929 931 CZ 352000320929931
 MMM 123371 502 CZ 128502123371

Vl.užit:nar: 46 kg ve 120d: 196 kg ve 210d: 311 kg v 365d: 526 kg / kříž: 129 cm
 Přírůstek v testu : 1425 g / 98 přírůstek od narození: 1313 g / 108 šourek 38 cm
 Věk při ZV 449 dní aktuálně k 24.01.18 hmotnost: 600 kg výška v kříži: 135 cm

PLEMENNÉ HODNOTY										LINEARNÍ HODNOCENÍ						
	pp	ru	ME	pp	ru	TR	KT	OS	UT	Hmot	kříž	TR	KT	OS	UT	CE
BÝK	PE	95	118	ME	83	105	101	105	108	106						
MATKA	PE	101	105	ME	79	118	107	109	111	109	654 /	142	20	19	18	6 63
Otec	PE	93	127	ME	91	91	115	118	120	119	0 /	0	0	0	0	0

HODNOCEN: TR 6 / / 8 KT / / OS / / UT Výsledek:

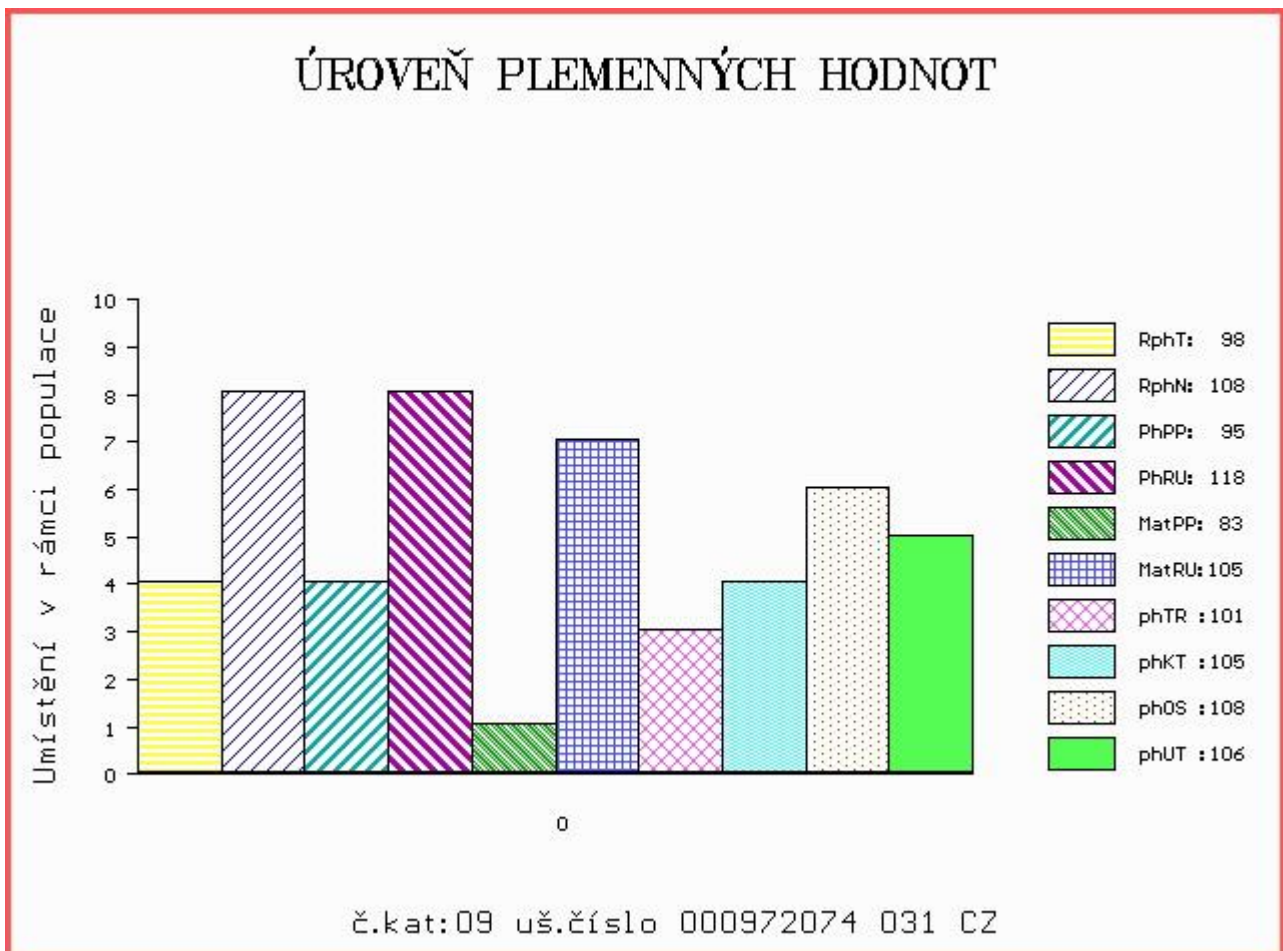

Číslo : 787712 053 CZ CUPÁK LIPONOVA Číslo katalogu 10
 Dat.nar. : 29.11.2016 Plemeno : T100 Charolais
 Chovatel : Liponova a.s.,Lipoltice
 Majitel : Liponova a.s.,Lipoltice

OOO 268 704 INDEPENDAN 0393124012
 OO 267 903 MARQUIS CR 0396101838
 MOO 391114442 FR GRINCHEUSE 0391114442

OTEC ZIT 106 UNMARQUIS 4522793013
 OMO ZCH 388 IMPAIR RR3 1893102983
 MO 4522799814 FR POUPEE 4522799814
 MMO 4596113557 FR MANDIGOTE 4596113557

OOM ZCH 945 UNO SC P 4240830479
 OM ZTI 712 CABAR SC P 5703713148
 MOM 5703466502 FR TEMPETTE 5703466502

MA 278126 953 CZ /3 ot 435000278126953
 OMM ZCH 642 JERRY SU 062389104379
 MM 114428 941 CZ 062000114428941
 MMM 103881 309 CZ 062000103881309

Vl.užit:nar: 50 kg ve 120d: 234 kg ve 210d: 365 kg v 365d: 581 kg / kříž: 133 cm
 Přírustek v testu : 1741 g / 108 přírustek od narození: 1480 g / 108 šourek 37 cm
 Věk při ZV 448 dní aktuálně k 24.01.18 hmotnost: 673 kg výška v kříži: 138 cm

PLEMENNÉ HODNOTY						LINEARNÍ HODNOCENÍ											
	pp	ru	pp	ru	TR	KT	OS	UT	Hmot	kříž	TR	KT	OS	UT	CE		
BÝK	PE	84	116	ME	103	106	105	107	107	106							
MATKA	PE	81	101	ME	99	114	98	102	104	103	832	144	24	19	19	6	68
OTEC	PE	89	120	ME	105	104	105	109	108	109	0	0	0	0	0	0	0

HODNOCEN: TR 7 / /10 KT / / OS / / UT Výsledek:

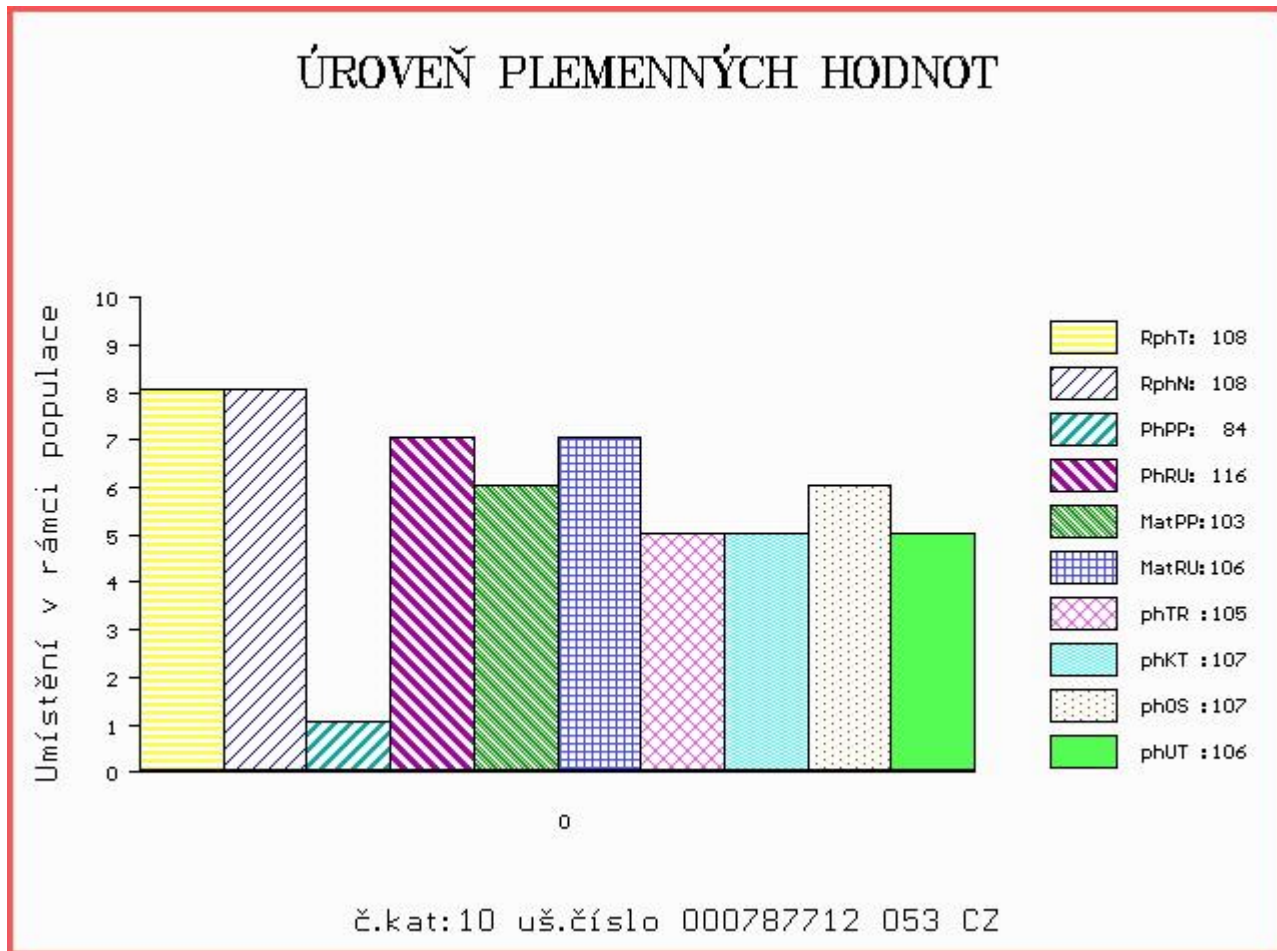

Číslo : 787715 053 CZ CYPŘIŠ LIPONOVA Číslo katalogu 11
 Dat.nar. : 30.11.2016 Plemeno : T100 Charolais
 Chovatel : Liponova a.s.,Lipoltice
 Majitel : Liponova a.s.,Lipoltice

OOO 266 883 HASTING 1492102626
 OO ZCH 701 NOVOTEL 5897127519
 MOO 5888121456 FR DATCHA 5888121456

OTEC ZIT 519 VIGNY 5703555188
 OMO ZCH 806 HABIT 7992101442
 MO 7126659229 FR PASTEL 7126659229
 MMO 7197263165 FR NANTAISE 7197263165

OOM ZCH 942 UNICO SC PP 7121333571
 OM ZTI 436 BANJO SC P 5454732777
 MOM 5454497636 FR UNEPEPEE 5454497636

MA 247850 953 CZ /5 ot TAMARA LIPONOVA P 435000247850953
 OMM ZCH 466 INKUBATOR 041485102301
 MM 121889 941 CZ 062000121889941
 MMM 4326 417 CZ 062417004326

Vl.užit:nar: 57 kg ve 120d: 227 kg ve 210d: 331 kg v 365d: 538 kg / kříž: 133 cm
 Přírustek v testu : 1658 g / 102 přírustek od narození: 1343 g / 100 šourek 37 cm
 Věk při ZV 447 dní aktuálně k 24.01.18 hmotnost: 621 kg výška v kříži: 135 cm

PLEMENNÉ HODNOTY						LINEARNÍ HODNOCENÍ											
	pp	ru	pp	ru	TR	KT	OS	UT	Hmot	kříž	TR	KT	OS	UT	CE		
BÝK	PE	83	109	ME	107	110	102	107	108	108							
MATKA	PE	97	107	ME	92	111	106	109	109	109	866	147	25	19	20	6	70
OTEC	PE	82	115	ME	111	107	104	108	109	110	0	0	0	0	0	0	0

HODNOCEN: TR 6 / / 8 KT / / OS / / UT Výsledek:

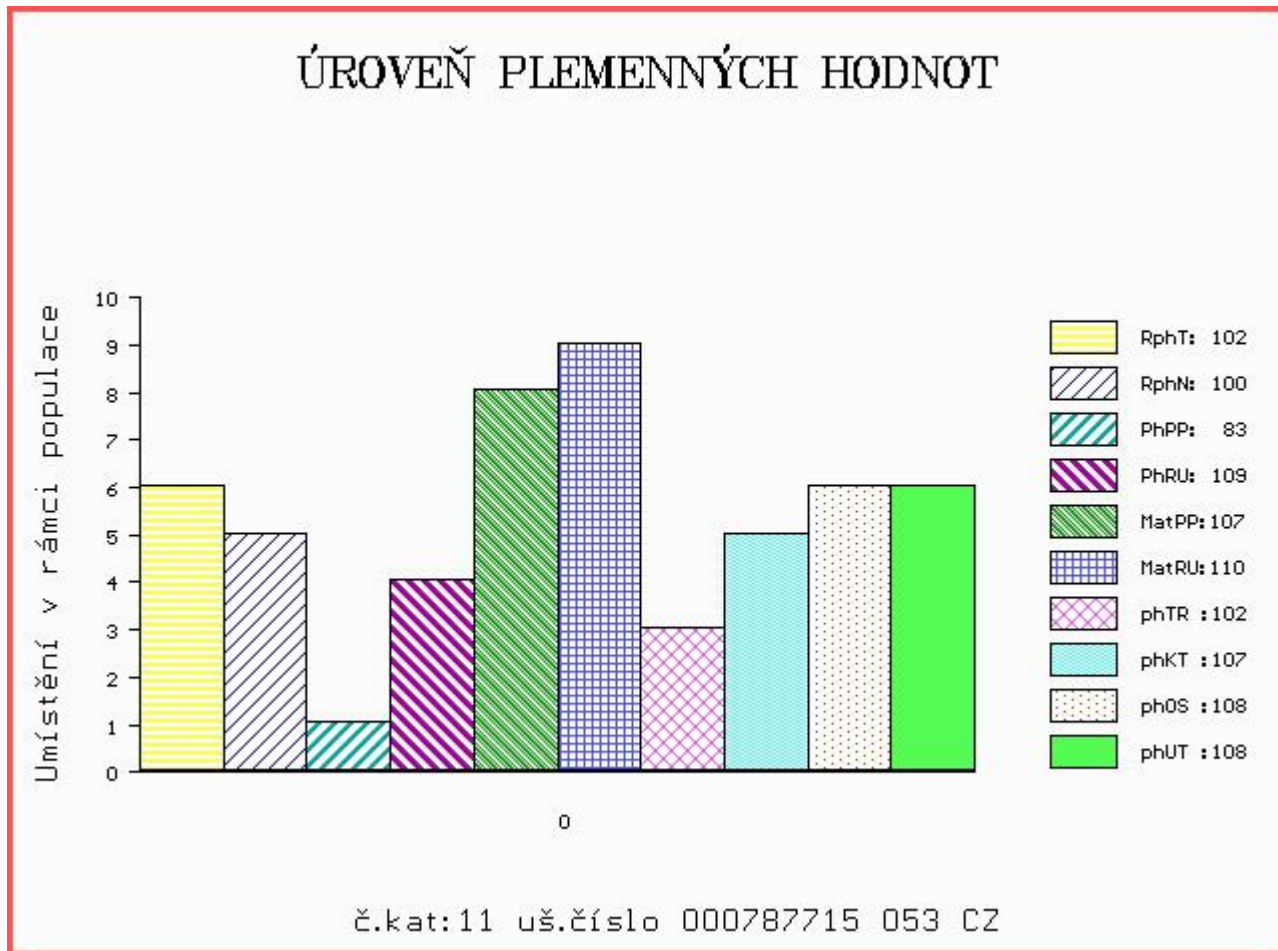

Číslo : 992075 061 CZ CABRIOLET MEDLIČSKÝ P Číslo katalogu 12
 Dat.nar. : 02.12.2016 Plemeno : T100 Charolais
 Chovatel : DV Batelov
 Majitel : DV Batelov

OOO 284 232 SPARROWS ALCATRAZ 18N P 284009
 OO 284 231 CEDARDALE WINCHESTER 70W P 325927
 MOO 327010 CA CEDARDALE NOSTALGIA 3N P 327010

OTEC ZIT 740 CEDARDALE ABRACADABRA 123A P 351435
 OMO 272 555 LT WYOMING WIND 4020 PLD 179840
 MO 360337 CA CEDARDALE MISS 45T P 360337
 MMO 335960 CA CEDARDALE PREFARABLE 36P 335960

OOM ZCH 220 BLASON 4286100325
 OM ZCH 572 IROY 7193110996
 MOM 7190101641 FR FORTUNE 7190101641

MA 505962 961 CZ /2 ot 116000505962961
 OMM CHP 594 KOTEL P 116667129614
 MM 11114 961 CZ 116000011114961
 MMM 128561 607 CZ 116000128561607

Vl.užit:nar: 35 kg ve 120d: 219 kg ve 210d: 346 kg v 365d: 584 kg / kříž: 130 cm
 Přírustek v testu : 1483 g / 96 přírustek od narození: 1478 g / 93 šourek 38 cm
 Věk při ZV 445 dní aktuálně k 24.01.18 hmotnost: 653 kg výška v kříži: 133 cm

PLEMENNÉ HODNOTY										LINEARNÍ HODNOCENÍ							
	pp	ru	pp	ru	TR	KT	OS	UT	Hmot	kříž	TR	KT	OS	UT	CE		
BÝK	PE	110	118	ME	95	97	104	103	102	101							
MATKA	PE	105	113	ME	95	106	105	103	101	102	820	145	26	22	22	8	78
OTEC	PE	114	109	ME	95	97	100	96	96	95	0	0	0	0	0	0	0

HODNOCEN: TR 5 / /10 KT / / OS / / UT Výsledek:

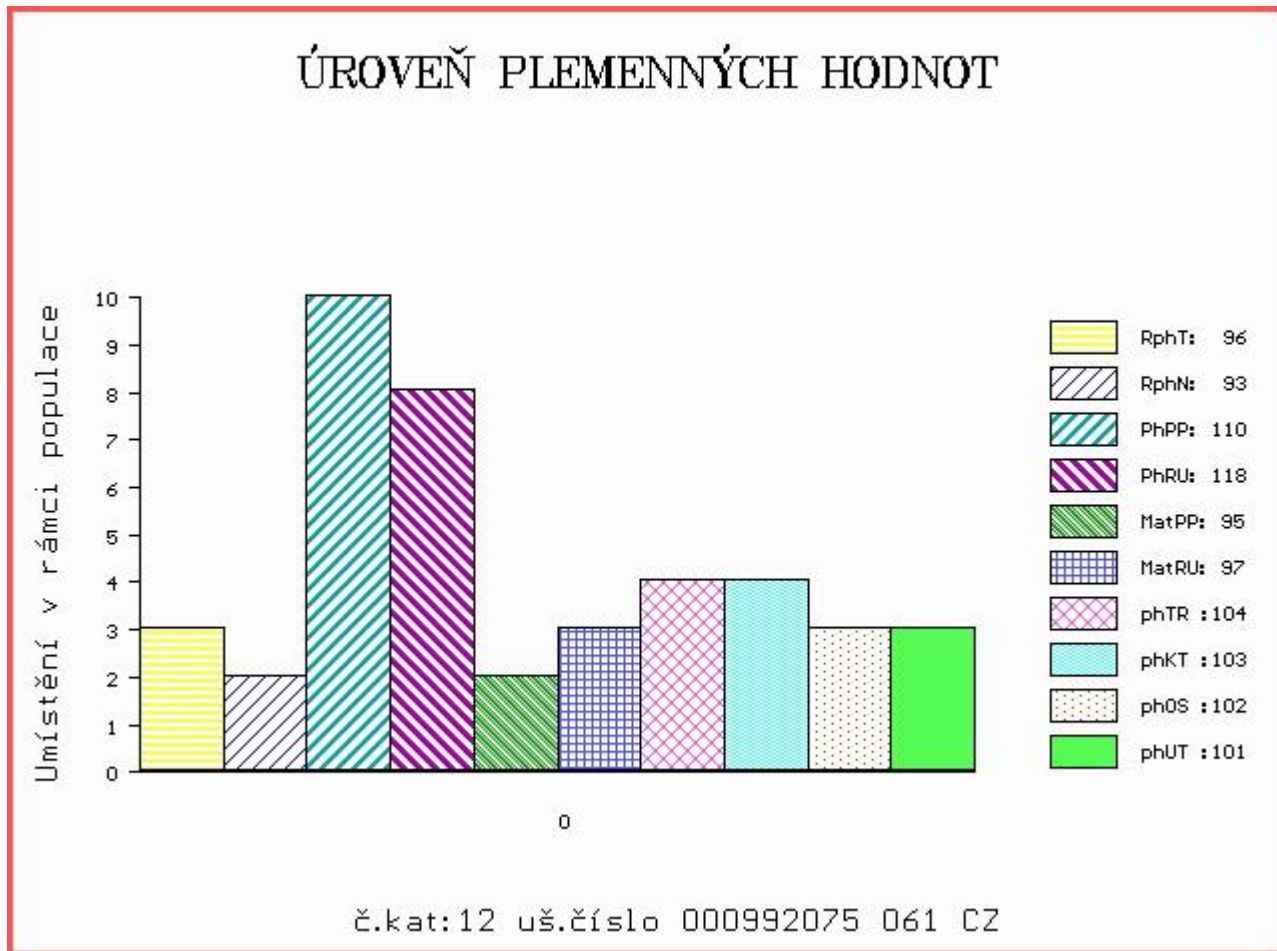

Číslo : 787718 053 CZ CENINA LIPONOVA Číslo katalogu 13
 Dat.nar. : 03.12.2016 Plemeno : T100 Charolais
 Chovatel : Liponova a.s.,Lipoltice
 Majitel : Liponova a.s.,Lipoltice

OOO ZTI 712 CABAR SC P 5703713148
 OO 281 983 FORGEOT SC P 7121830998
 MOO 7121271972 FR SOUTERELLE 7121271972

OTEC ZIT 787 ICEBERG PP 6950750721
 OMO ZTI 085 VIRGIL SC P 4240983344
 MO 6950644887 FR FLAMME P 6950644887
 MMO 6950459226 FR CHARADE 6950459226

OOM ZCH 517 NELSON 0397108304
 OM ZTI 246 ULYSSE 5816903406
 MOM 5897127450 FR NICOTINE 5897127450

MA 247845 953 CZ /5 ot 435000247845953
 OMM ZCH 935 UNESCO 4240877008
 MM 121892 941 CZ 062000121892941
 MMM 100489 309 CZ 062000100489309

Vl.užit:nar: 52 kg ve 120d: 253 kg ve 210d: 369 kg v 365d: 597 kg / kříž: 132 cm
 Přírustek v testu : 2016 g / 117 přírustek od narození: 1583 g / 116 šourek 39 cm
 Věk při ZV 444 dní aktuálně k 24.01.18 hmotnost: 712 kg výška v kříži: 136 cm

PLEMENNÉ HODNOTY										LINEARNÍ HODNOCENÍ							
	pp	ru	pp	ru	TR	KT	OS	UT	Hmot	kříž	TR	KT	OS	UT	CE		
BÝK	PE	96	120	ME	100	97	103	105	105	104							
MATKA	PE	99	116	ME	97	107	109	111	111	111	768	143	23	18	18	6	65
OTEC	PE	102	112	ME	97	95	99	98	97	97	0	0	0	0	0	0	0

HODNOCEN: TR 6 / /10 KT / / OS / / UT Výsledek:

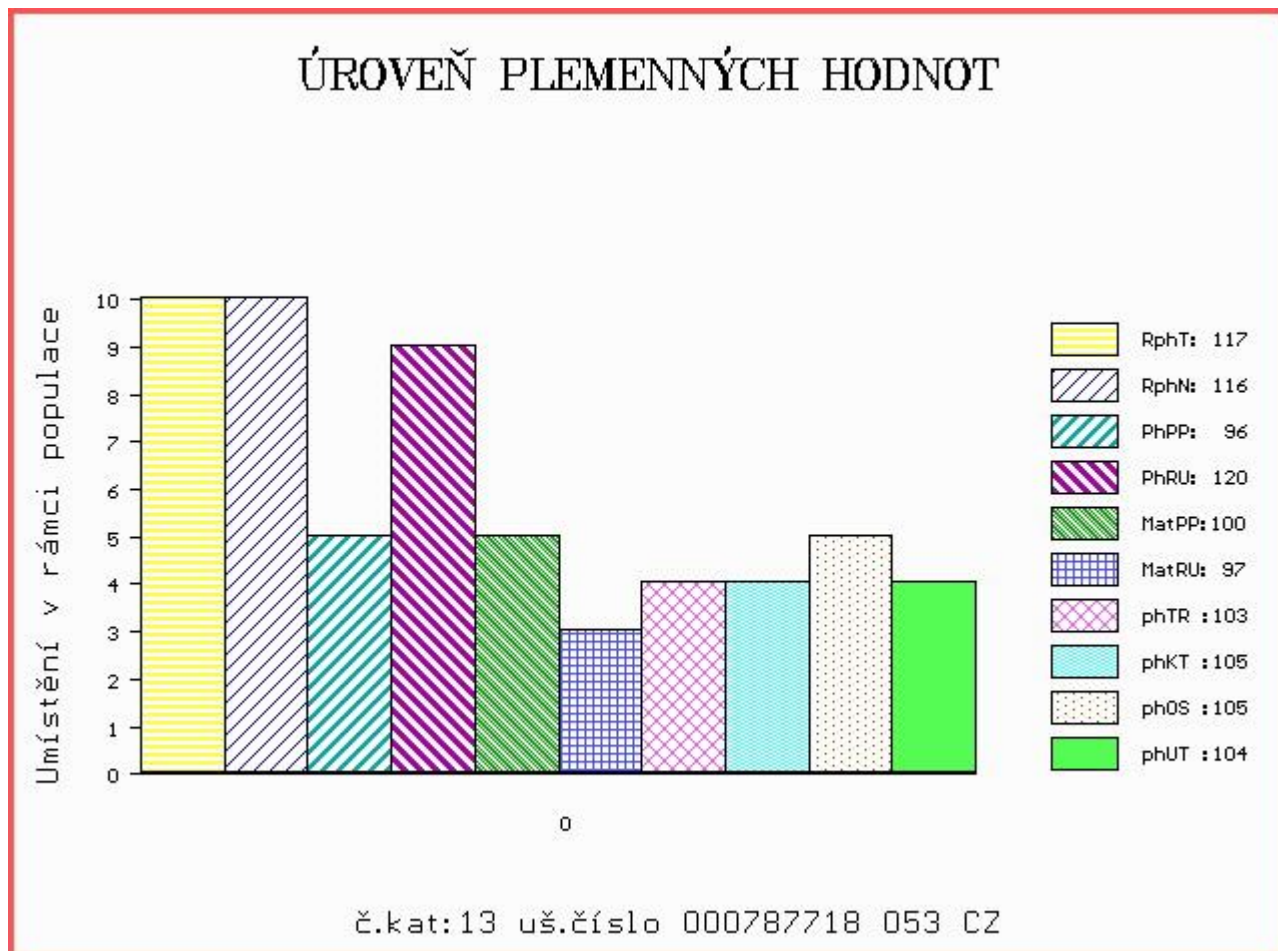

Číslo : 787724 053 CZ CRASSUS LIPONOVA V Číslo katalogu 14
 Dat.nar. : 09.12.2016 Plemeno : T100 Charolais
 Chovatel : Liponova a.s.,Lipoltice
 Majitel : Liponova a.s.,Lipoltice

OOO ZTI 712 CABAR SC P 5703713148
 OO 281 983 FORGEOT SC P 7121830998
 MOO 7121271972 FR SOUTERELLE 7121271972

OTEC ZIT 787 ICEBERG PP 6950750721
 OMO ZTI 085 VIRGIL SC P 4240983344
 MO 6950644887 FR FLAMME P 6950644887
 MMO 6950459226 FR CHARADE 6950459226

OOM ZTI 240 POPULAIR 7121319473
 OM ZTP 640 SENEGAL ET 435000554476053
 MOM 146606 511 CZ LUNA BOVET 069000146606511

MA 278158 953 CZ /3 ot 435000278158953
 OMM ZCH 574 OHIO 0398109454
 MM 118015 941 CZ 411000118015941
 MMM 2133633048 FR UNITE 2133633048

Vl.užit:nar: 39 kg ve 120d: 216 kg ve 210d: 346 kg v 365d: 563 kg / kříž: 135 cm
 Přírustek v testu : 1741 g / 110 přírustek od narození: 1443 g / 108 šourek 37 cm
 Věk při ZV 438 dní aktuálně k 24.01.18 hmotnost: 632 kg výška v kříži: 135 cm

PLEMENNÉ HODNOTY										LINEARNÍ HODNOCENÍ							
	pp	ru	pp	ru	TR	KT	OS	UT	Hmot	kříž	TR	KT	OS	UT	CE		
BÝK	PE	109	111	ME	96	99	99	97	97								
MATKA	PE	102	101	ME	104	107	98	92	88	90	798	150	26	20	19	6	71
OTEC	PE	102	112	ME	97	95	99	98	97	97	0	0	0	0	0	0	0

HODNOCEN: TR 6 / / 9 KT / / OS / / UT Výsledek:

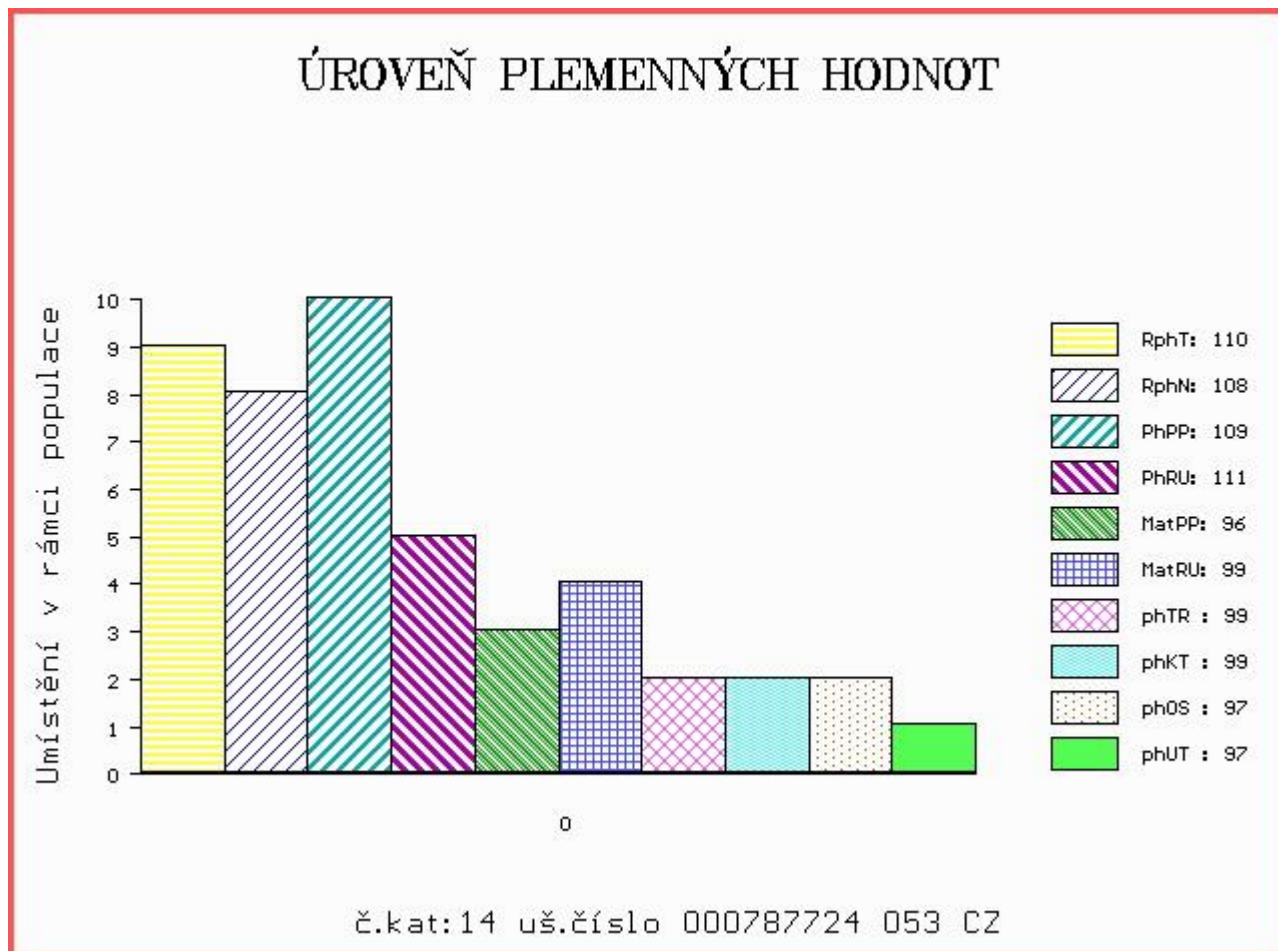

Číslo : 787726 053 CZ CARLOS LIPONOVA V Číslo katalogu 15
 Dat.nar. : 11.12.2016 Plemeno : T100 Charolais
 Chovatel : Liponova a.s.,Lipoltice
 Majitel : Liponova a.s.,Lipoltice

OOO ZTI 712 CABAR SC P 5703713148
 OO 281 983 FORGEOT SC P 7121830998
 MOO 7121271972 FR SOUTERELLE 7121271972

OTEC ZIT 787 ICEBERG PP 6950750721
 OMO ZTI 085 VIRGIL SC P 4240983344
 MO 6950644887 FR FLAMME P 6950644887
 MMO 6950459226 FR CHARADE 6950459226

OOM ZCH 387 HARRISON RJ 2292103631
 OM ZCH 601 KUJÓN SU 062389104388
 MOM 2970 417 CZ JUNON 2393101391

MA 121868 941 CZ /7 ot 062000121868941
 OMM ZCH 396 HONIG 164417006574
 MM 102925 309 CZ 062000102925309
 MMM 4422 417 CZ HALINA SU 062417004422

Vl.užit:nar: 53 kg ve 120d: 194 kg ve 210d: 319 kg v 365d: 542 kg / kříž: 128 cm
 Přírustek v testu : 1725 g / 111 přírustek od narození: 1345 g / 105 šourek 39 cm
 Věk při ZV 436 dní aktuálně k 24.01.18 hmotnost: 603 kg výška v kříži: 132 cm

PLEMENNÉ HODNOTY										LINEARNÍ HODNOCENÍ						
	pp	ru	ME	pp	ru	TR	KT	OS	UT	Hmot	kříž	TR	KT	OS	UT	CE
BÝK	PE 96	97	ME	97	110	92	92	93	92							
MATKA	PE 100	86	ME	90	122	96	91	91	92	804	/ 146	24	20	17	7	68
OTEC	PE 102	112	ME	97	95	99	98	97	97	0	/	0	0	0	0	0

HODNOCEN: TR 4 / / 8 KT / / OS / / UT Výsledek:

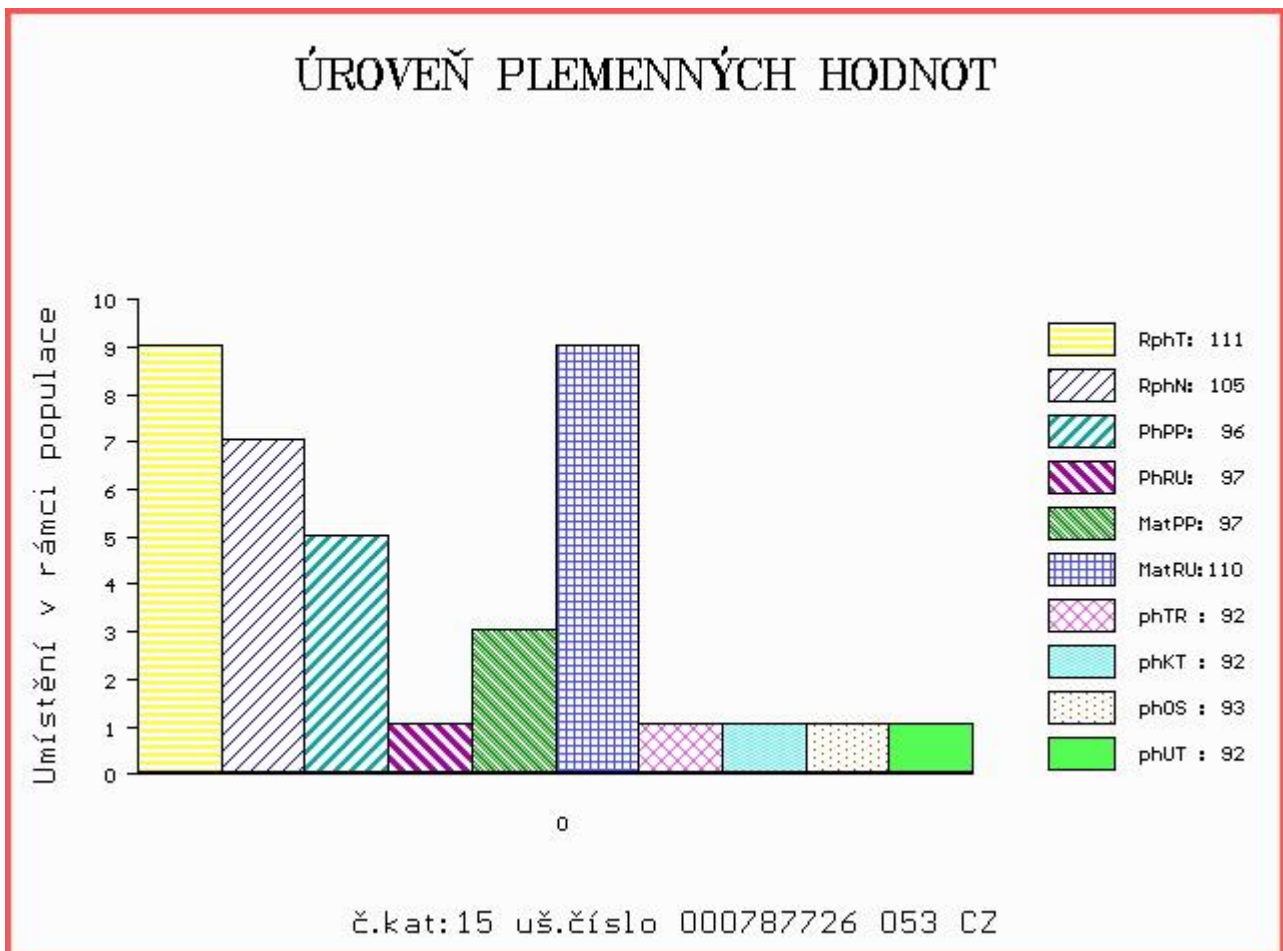

Číslo : 787731 053 CZ COSMAS LIPONOVA V Číslo katalogu 16
 Dat.nar. : 15.12.2016 Plemeno : T100 Charolais
 Chovatel : Liponova a.s.,Lipoltice
 Majitel : Liponova a.s.,Lipoltice

OOO ZTI 712 CABAR SC P 5703713148
 OO 281 983 FORGEOT SC P 7121830998
 MOO 7121271972 FR SOUTERELLE 7121271972

OTEC ZIT 787 ICEBERG PP 6950750721
 OMO ZTI 085 VIRGIL SC P 4240983344
 MO 6950644887 FR FLAMME P 6950644887
 MMO 6950459226 FR CHARADE 6950459226

OOM ZCH 388 IMPAIR RR3 1893102983
 OM ZCH 809 PINAY 8552394134
 MOM 8596100049 FR MARY 8596100049

MA 265872 953 CZ /4 ot 435000265872953
 OMM ZCH 940 VALSEUR 2148224023
 MM 118065 941 CZ 411000118065941
 MMM 8550628514 FR URANIE 8550628514

Vl.užit:nar: 43 kg ve 120d: 219 kg ve 210d: 342 kg v 365d: 579 kg / kříž: 132 cm
 Přírustek v testu : 1758 g / 112 přírustek od narození: 1437 g / 112 šourek 38 cm
 Věk při ZV 432 dní aktuálně k 24.01.18 hmotnost: 625 kg výška v kříži: 134 cm

PLEMENNÉ HODNOTY										LINEARNÍ HODNOCENÍ							
	pp	ru	pp	ru	TR	KT	OS	UT	Hmot	kříž	TR	KT	OS	UT	CE		
BÝK	PE	107	112	ME	91	102	102	100	99	99							
MATKA	PE	104	109	ME	89	112	99	104	104	103	800	146	24	20	20	7	71
OTEC	PE	102	112	ME	97	95	99	98	97	97	0	0	0	0	0	0	0

HODNOCEN: TR 5 / /10 KT / / OS / / UT Výsledek:

ÚROVEŇ PLEMENNÝCH HODNOT

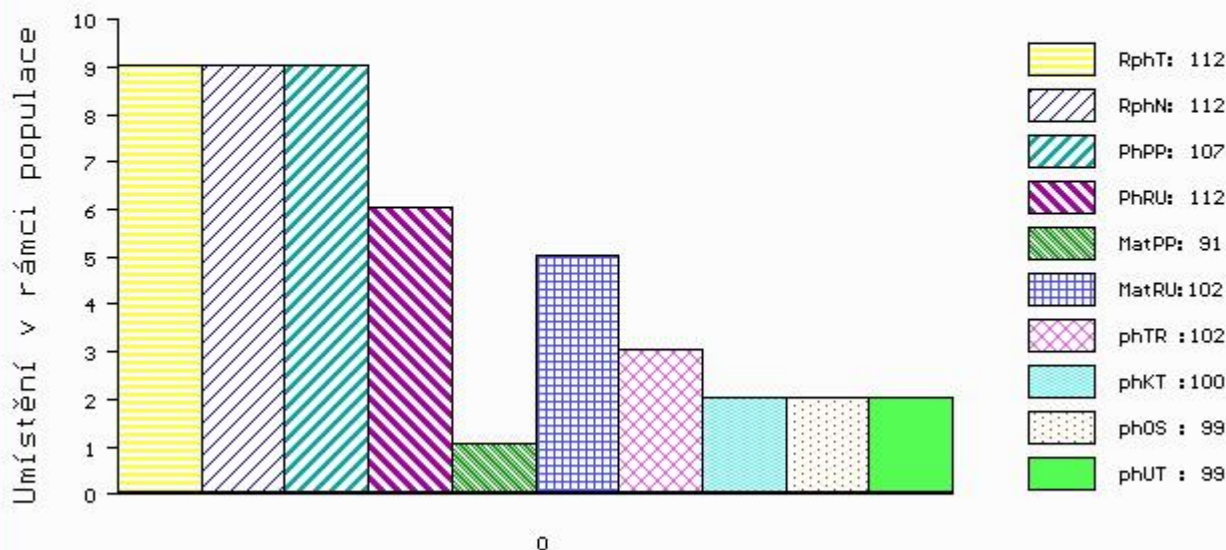

č.kat:16 uš.číslo 000787731 053 CZ

Číslo : 787730 053 CZ CAJAK LIPONOVA V Číslo katalogu 17
 Dat.nar. : 16.12.2016 Plemeno : T100 Charolais
 Chovatel : Liponova a.s.,Lipoltice
 Majitel : Liponova a.s.,Lipoltice

OOO 265 186 VLADIMIR 0384106449
 OO ZCH 516 MAGENTA 4296105603
 MOO 4290101471 FR FICTION 4290101471

OTEC ZIT 726 ZANZIBAR LIPONOVA 435000690527053
 OMO ZCH 574 OHIO 0398109454
 MO 118006 941 CZ 411000118006941
 MMO 4240883817 FR UNITY 4240883817

OOM ZCH 450 LE REBEL 3695100770
 OM ZTI 085 VIRGIL SC P 4240983344
 MOM 7121400365 FR RONDELLE P 7121400365

MA 247847 953 CZ /4 ot P 435000247847953
 OMM ZCH 824 MILDA SMILOVSKÝ 128000033036061
 MM 249884 931 CZ 408000249884931
 MMM 123379 502 CZ 128502123379

Vl.užit:nar: 44 kg ve 120d: 223 kg ve 210d: 381 kg v 365d: 614 kg / kříž: 134 cm
 Přírustek v testu : 1383 g / 97 přírustek od narození: 1483 g / 100 šourek 38 cm
 Věk při ZV 431 dní aktuálně k 24.01.18 hmotnost: 643 kg výška v kříži: 134 cm

PLEMENNÉ HODNOTY										LINEARNÍ HODNOCENÍ							
	pp	ru	pp	ru	TR	KT	OS	UT	Hmot	kříž	TR	KT	OS	UT	CE		
BÝK	PE	97	123	ME	104	95	102	105	106	105							
MATKA	PE	96	121	ME	123	95	104	104	104	104	900	152	26	21	19	7	73
OTEC	PE	94	109	ME	90	101	109	109	109	109	716	147	27	22	22	8	79

HODNOCEN: TR 6 / /10 KT / / OS / / UT Výsledek:

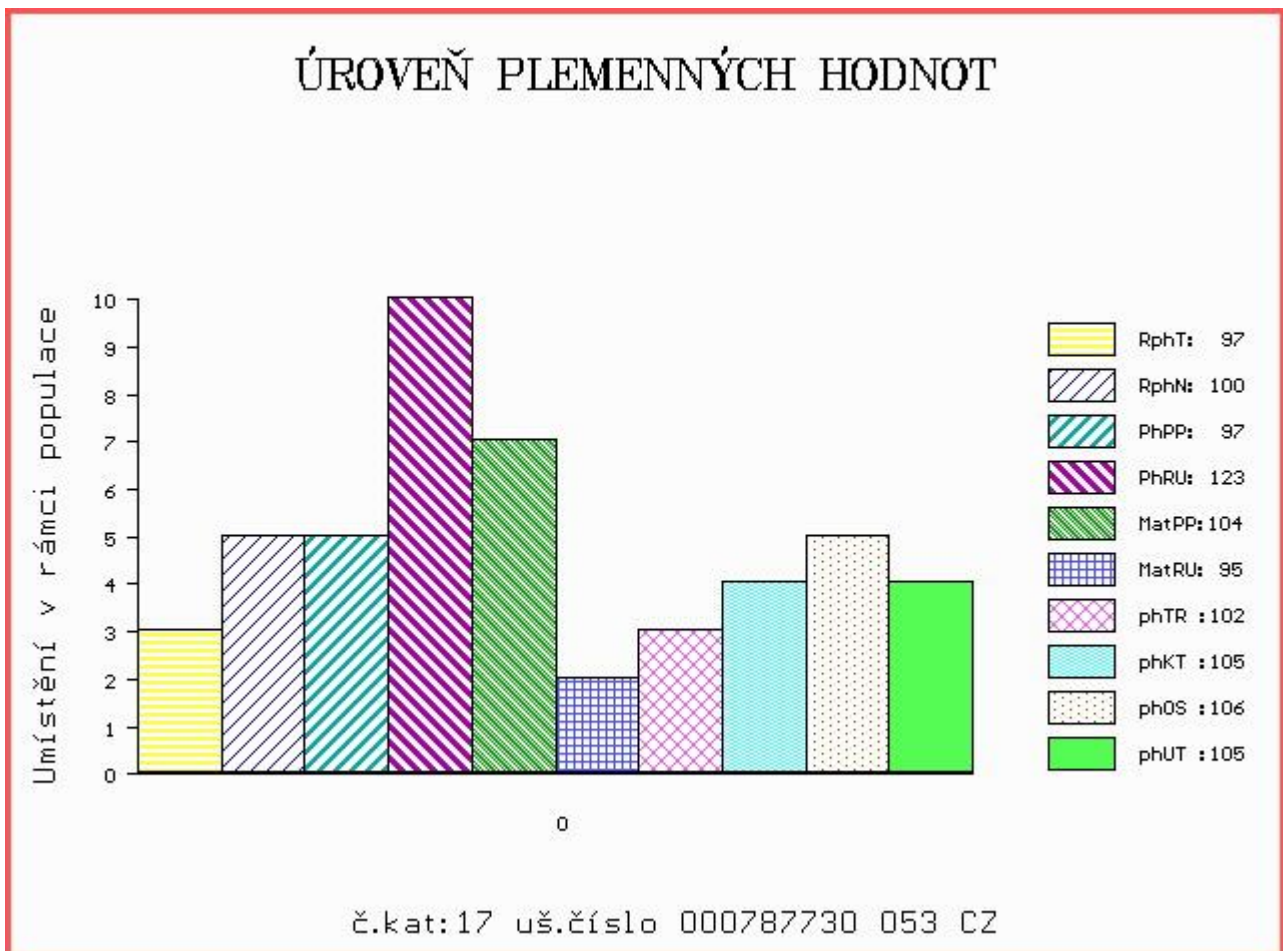

Číslo : 589269 041 CZ CONAN Z TROJMEZÍ Číslo katalogu 18
 Dat.nar. : 21.12.2016 Plemeno : T100 Charolais
 Chovatel : Farma Pastviny s.r.o., Pastviny
 Majitel : Farma Pastviny s.r.o., Pastviny

OOO 265 304 IGLOO.MIC 0393100604
 OO 272 290 SYLVANER 1017031840
 MOO 1094100539 FR JUPE 1094100539

OTEC ZIT 521 FIRST 7613879841
 OMO ZCH 809 PINAY 8552394134
 MO 7613879072 FR ANETH 7613879072
 MMO 7613878734 FR URACILE 7613878734

OOM ZCH 934 UPSILON 8567526330
 OM ZTI 627 REFLEKTOR SU 062000528537041
 MOM 103908 309 CZ LADA SU 062000103908309

MA 175584 941 CZ /1 ot AJLA Z TROJMEZÍ 414000175584941
 OMM ZTI 056 NIKA Z DUBU 041000500691051
 MM 133492 941 CZ 415000133492941
 MMM 103928 309 CZ 062309103928

Vl.užit:nar: 45 kg ve 120d: 245 kg ve 210d: 405 kg v 365d: 670 kg / kříž: 135 cm
 Přírustek v testu : 1600 g / 110 přírustek od narození: 1682 g / 114 šourek 39 cm
 Věk při ZV 426 dní aktuálně k 24.01.18 hmotnost: 716 kg výška v kříži: 138 cm

PLEMENNÉ HODNOTY										LINEARNÍ HODNOCENÍ						
	pp	ru	ME	pp	ru	TR	KT	OS	UT	Hmot	kříž	TR	KT	OS	UT	CE
BÝK	PE	91	124	ME	98	105	115	113	111	114						
MATKA	PE	88	109	ME	108	120	115	112	109	112	792	147	25	21	20	8 74
OTEC	PE	85	108	ME	89	107	101	106	108	107	0	0	0	0	0	0

HODNOCEN: TR 8 / /10 KT / / OS / / UT Výsledek:

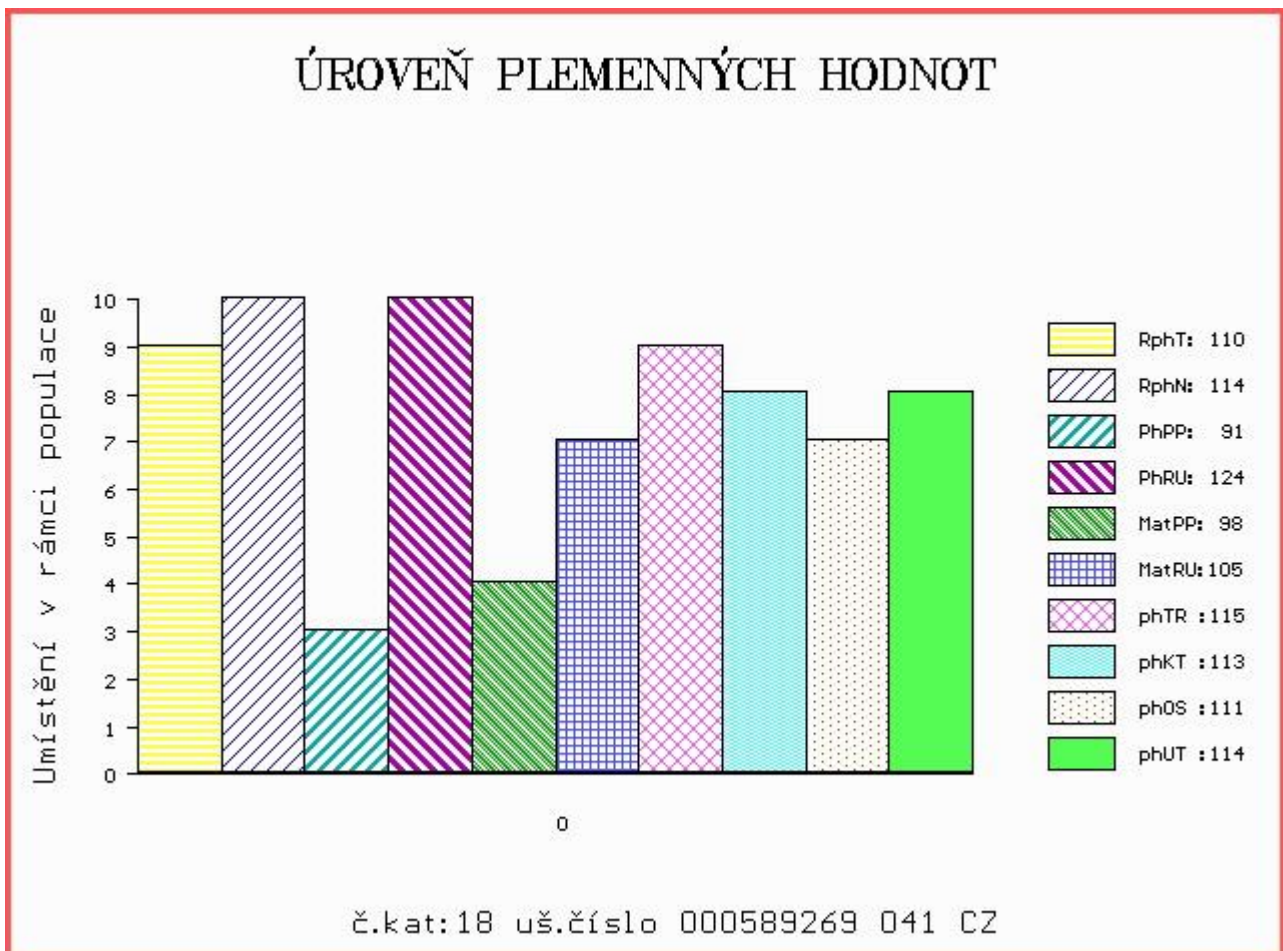

Číslo : 965909 031 CZ CANSAS Z CUNKOVA Číslo katalogu 19
 Dat.nar. : 27.12.2016 Plemeno : T100 Charolais
 Chovatel : Farma Kozák, s.r.o.
 Majitel : Farma Kozák, s.r.o.

OOO 262 916 PICADOR 7121349662
 OO ZTI 904 SESAME 5703388462
 MOO 5797003064 FR NEFLE 5797003064

OTEC ZIT 339 CASTOR 6146791641
 OMO ZCH 516 MAGENTA 4296105603
 MO 6146791345 FR TRAGEDIE 6146791345
 MMO 6105133404 FR OPA 6105133404

OOM 270 526 UVEGAS 5812404202
 OM ZTI 216 BARON 4241139223
 MOM 4240614183 FR TAGINE 4240614183

MA 491346 931 CZ /3 ot VANDA Z OSTŘEHO 455000491346931
 OMM CHP 196 GLEN 151417002325
 MM 125560 921 CZ 059000125560921
 MMM 72152 161 CZ HYENE 7192118805

Vl.užit:nar: 43 kg ve 120d: 213 kg ve 210d: 372 kg v 365d: 609 kg / kříž: 135 cm
 Přírůstek v testu : 1525 g / 93 přírůstek od narození: 1529 g / 96 šourek 38 cm
 Věk při ZV 420 dní aktuálně k 24.01.18 hmotnost: 644 kg výška v kříži: 137 cm

PLEMENNÉ HODNOTY										LINEARNÍ HODNOCENÍ							
	pp	ru	pp	ru	TR	KT	OS	UT	Hmot	kříž	TR	KT	OS	UT	CE		
BÝK	PE	84	116	ME	100	104	108	109	109	109							
MATKA	PE	70	101	ME	100	116	105	101	101	100	790	149	24	22	18	7	71
OTEC	PE	93	112	ME	97	100	103	114	115	116	0	0	0	0	0	0	0

HODNOCEN: TR 7 / /10 KT / / OS / / UT Výsledek:

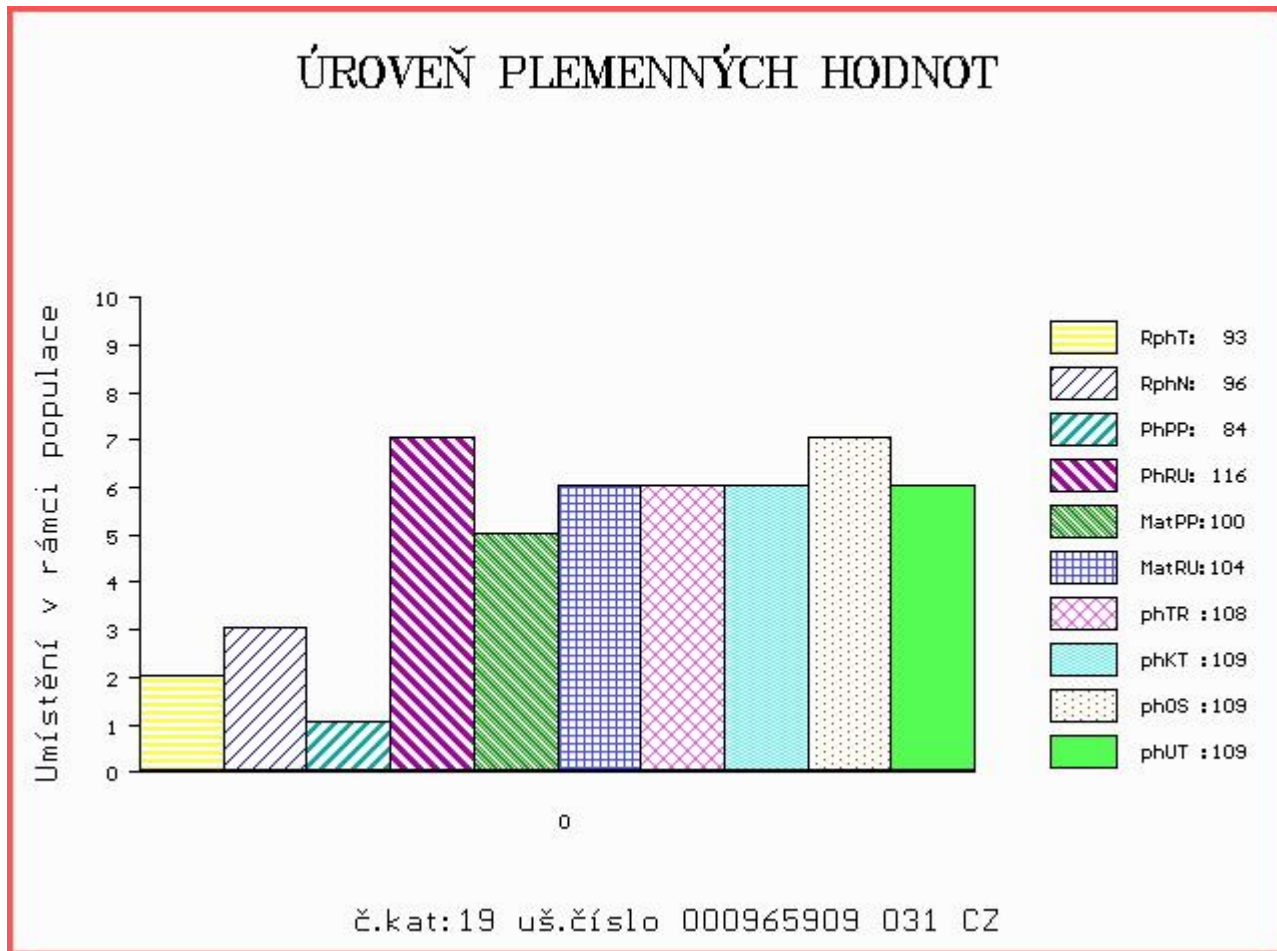

Číslo : 964151 061 CZ CIDER AGROCHYT P Číslo katalogu 20
 Dat.nar. : 01.10.2016 Plemeno : S100 Masný simental
 Chovatel : Agrochyt s.r.o.Mohelno
 Majitel : Agrochyt s.r.o.Mohelno

OOO 281 614 SALTIRE TALENT M066596
 OO 281 613 AUCHARACHAN ACDC 09 9 M074855
 MOO 522607400446 UK AUCHARACHAN POLLY F073885

OTEC ZMS 275 DELFUR DECIDER 12 R M084023
 OMO 281 615 CORRICK NERO M058800
 MO 523461601659 UK DELFUR MARGARET S70 F083055
 MMO 0 DELFUR MARGARET J3 F058691

OOM 262 435 DFM MARCUS 14M V 580437
 OM ZSI 534 FGAF ZEGNA 230R P 638986
 MOM 531755 CA FGAF GRACE 701K 531755

MA 415967 961 CZ /5 ot ZITA AGROCHYT P 392000415967961
 OMM ZSI 246 MILNAFUA GRADUATE M045753
 MM 380896 961 CZ EVELÍNA AGROCHYT P 392000380896961
 MMM 46548 932 CZ MANKA ŠUMAVSKÁ P 158932046548

Vl.užit:nar: 44 kg ve 120d: 225 kg ve 210d: 362 kg v 365d: 576 kg / kříž: 134 cm
 Přírustek v testu : 1433 g / 89 přírustek od narození: 1452 g / 87 šourek 40 cm
 Věk při ZV 507 dní aktuálně k 24.01.18 hmotnost: 741 kg výška v kříži: 140 cm

PLEMENNÉ HODNOTY										LINEARNÍ HODNOCENÍ							
	pp	ru	pp	ru	TR	KT	OS	UT	Hmot	kříž	TR	KT	OS	UT	CE		
BÝK	PE	90	114	ME	103	88	102	105	105	105							
MATKA	PE	102	109	ME	110	101	107	103	102	103	600	142	21	16	15	5	57
OTEC	PE	79	108	ME	95	81	99	103	103	102	0	0	0	0	0	0	0

HODNOCEN: TR 5 / / 9 KT / / OS / / UT Výsledek:

ÚROVEŇ PLEMENNÝCH HODNOT

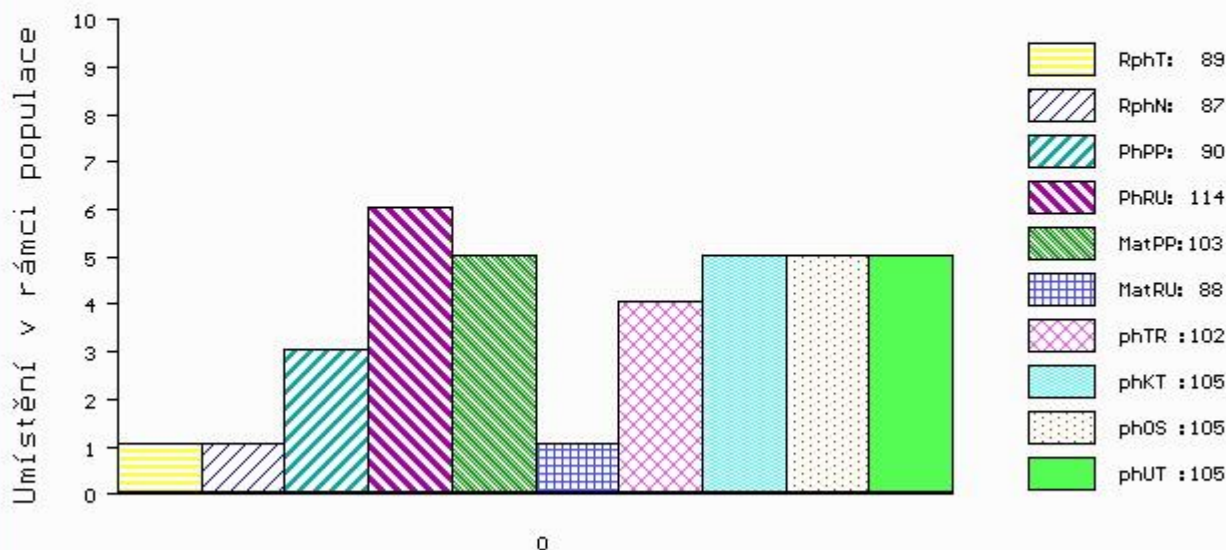

č.kat:20 uš.číslo 000964151 061 CZ

Číslo : 965888 031 CZ CAPRIO Z CUNKOVA PP Číslo katalogu 21
 Dat.nar. : 05.10.2016 Plemeno : S100 Masný simentál
 Chovatel : Farma Kozák, s.r.o.
 Majitel : Farma Kozák, s.r.o.

OOO 290 098 GS MAX 227 007 562
 OO ZSI 400 HEDETOFT UNITED P 80185-00096
 MOO 8018500057 DK HEDETOFT PATRICIA P 80185-00057

OTEC ZSI 816 HOENESS PP 12.601 05246
 OMO ZSI 036 HILLMANN P 76.000 28589
 MO 1260065958 DE ALMA P 12.600 65958
 MMO 1260027978 DE ALMUT P 12.600 27978

OOM 267 839 SULTAN P 13.015 55810
 OM ZSI 339 SUMMAT P 13.023 40203
 MOM 1300204852 DE 13.002 04852

MA 136665 942 CZ /6 ot P 061000136665942
 OMM ZSI 062 EDEN 140617000555
 MM 7875 942 CZ MADAM Z PODLESÍ ET P 061000007875942
 MMM 552 617 CZ BADSKAER IDA P 36715-0071

Vl.užit:nar: 42 kg ve 120d: 220 kg ve 210d: 340 kg v 365d: 585 kg / kříž: 133 cm
 Přírustek v testu : 1475 g / 107 přírustek od narození: 1483 g / 108 šourek 40 cm
 Věk při ZV 503 dní aktuálně k 24.01.18 hmotnost: 748 kg výška v kříži: 140 cm

PLEMENNÉ HODNOTY										LINEARNÍ HODNOCENÍ							
	pp	ru	pp	ru	TR	KT	OS	UT	Hmot	kříž	TR	KT	OS	UT	CE		
BÝK	PE	92	112	ME	94	102	97	108	111	110							
MATKA	PE	88	100	ME	91	114	93	93	94	94	640	144	22	18	16	6	62
OTEC	PE	82	123	ME	101	93	106	114	117	117	0	0	0	0	0	0	0

HODNOCEN: TR 5 / / 9 KT / / OS / / UT Výsledek:

ÚROVEŇ PLEMENNÝCH HODNOT

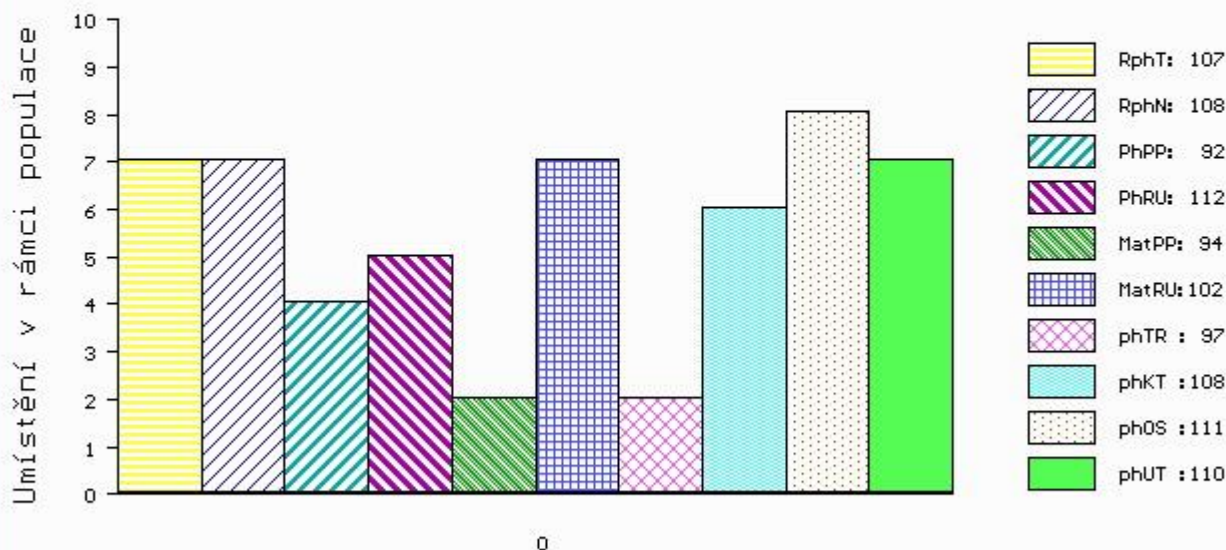

č.kat:21 uš.číslo 000965888 031 CZ

Číslo : 961286 031 CZ COHEN ZE LHOTY ET PP Číslo katalogu 22
 Dat.nar. : 22.10.2016 Plemeno : S100 Masný simentál
 Chovatel : Douda Radek, Haškovicova Lhota
 Majitel : Douda Radek, Haškovicova Lhota

OOO ZSI 283 LYKKE SIRIUS P 41344-00241
 OO ZSI 821 SNAEBUM CAMPARI PP 27907-00717
 MOO 2790700686 DK SNAEBUM THEODORA P 27907-00686

OTEC ZMS 277 WROXALL COCKER-LEEKY-SOUP 11PP M080195
 OMO 268 935 VINGEGAARD TEXAS P 41524-00940
 MO 203351700813 UK WROXALL WINDFALL-GRACE P F088007
 MMO 203351700575 UK WROXALL TALLENTED GRACE P F080676

OOM 272 862 ROGANT R 262974
 OM ZSI 824 PHS POLLED WORLDWIDE 14W P 717966
 MOM 652172 CA ROLLING ACRES RED FERN P 652172

MA 557466 931 CZ /1 ot ADRIANA Z OSTRÉHO P 430000557466931
 OMM ZSI 568 LYKKE DIXIE PP 41344-00399
 MM 437071 931 CZ URMA Z OSTRÉHO P 430000437071931
 MMM 339429 931 CZ RANDY Z OSTRÉHO P 253000339429931

Vl.užit:nar: 50 kg ve 120d: 204 kg ve 210d: 305 kg v 365d: 528 kg / kříž: 137 cm
 Přírustek v testu : 1866 g / 109 přírustek od narození: 1399 g / 105 šourek 37 cm
 Věk při ZV 486 dní aktuálně k 24.01.18 hmotnost: 692 kg výška v kříži: 141 cm

PLEMENNÉ HODNOTY										LINEARNÍ HODNOCENÍ							
	pp	ru	pp	ru	TR	KT	OS	UT		Hmot	kříž	TR	KT	OS	UT	CE	
BÝK	PE	85	116	ME	111	81	91	93	96	96							
MATKA	PE	99	108	ME	90	85	90	96	98	96	608	147	22	18	16	6	62
OTEC	PE	87	122	ME	121	79	107	109	111	113	0	0	0	0	0	0	0

HODNOCEN: TR 6 / / 7 KT / / OS / / UT Výsledek:

ÚROVEŇ PLEMENNÝCH HODNOT

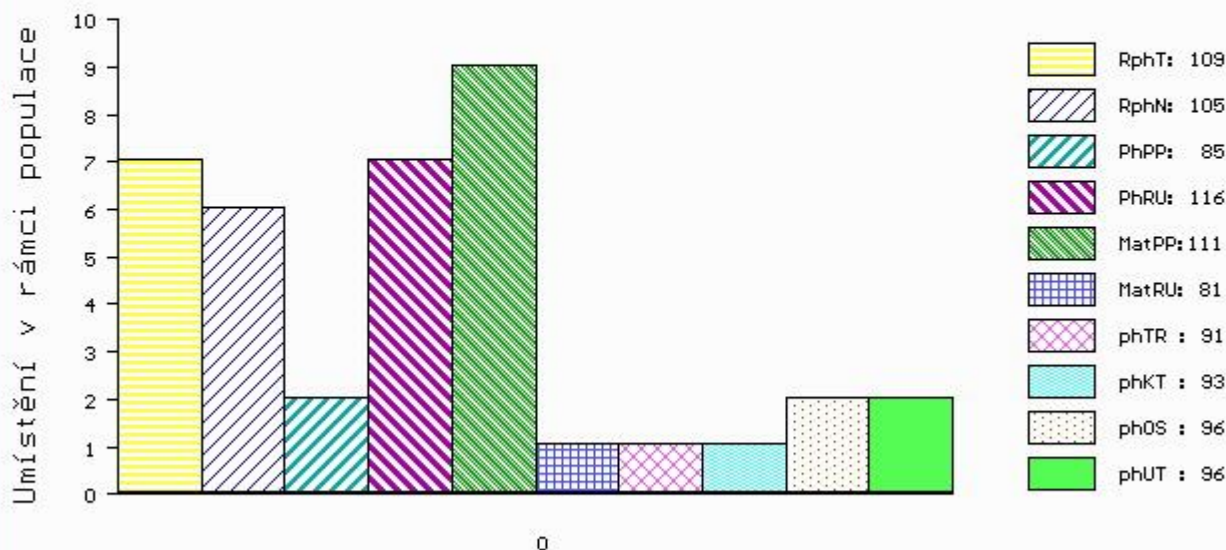

č.kat:22 uš.číslo 000961286 031 CZ

Číslo : 767161 053 CZ CLASSA LA ET P Číslo katalogu 23
 Dat.nar. : 18.11.2016 Plemeno : S100 Masný simentál
 Chovatel : Střední škola zeměd.a veter.Lanškroun
 Majitel : Střední škola zeměd.a veter.Lanškroun

OOO 272 862 ROGANT R 262974
 OO ZSI 824 PHS POLLED WORLDWIDE 14W P 717966
 MOO 652172 CA ROLLING ACRES RED FERN P 652172

Otec ZMS 285 AUROCH DEUTER PP 171059830414
 OMO 279 455 DIRNANEAN TELSTAR 1 P M067072
 MO 171059810247 IE AUROCH ABSOLUTE ET PP 171059810247
 MMO 151420980177 IE RACEVIEW MISTY JADE 151420980177

OOM 269 502 SLIEVENAGH FANTASTIC M042510
 OM ZSI 390 LYKKE ATLANTIS P 41344-00347
 MOM 4134400294 DK LYKKE ULUPULU P 41344-00294

MA 299801 953 CZ /5 ot VLTAVA LA ET P 446000299801953
 OMM ZSI 584 ROCCO Z PODLESÍ P 061000522755042
 MM 386265 931 CZ TAMARA Z OSTRÉHO 430000386265931
 MMM 108280 507 CZ JASMÍNA UNICHOV P 140507108280

Vl.užit:nar: 42 kg ve 120d: 230 kg ve 210d: 415 kg v 365d: 630 kg / kříž: 136 cm
 Přírustek v testu : 2058 g / 114 přírustek od narození: 1685 g / 116 šourek 42 cm
 Věk při ZV 459 dní aktuálně k 24.01.18 hmotnost: 770 kg výška v kříži: 140 cm

PLEMENNÉ HODNOTY										LINEARNÍ HODNOCENÍ							
	pp	ru	pp	ru	TR	KT	OS	UT		Hmot	kříž	TR	KT	OS	UT	CE	
BÝK	PE	98	128	ME	99	78	101	112	115	112							
MATKA	PE	87	124	ME	105	88	101	109	111	111	782	148	27	22	19	7	75
Otec	PE	104	112	ME	94	77	93	110	116	110	0	0	0	0	0	0	0

HODNOCEN: TR 6 / /10 KT / / OS / / UT Výsledek:

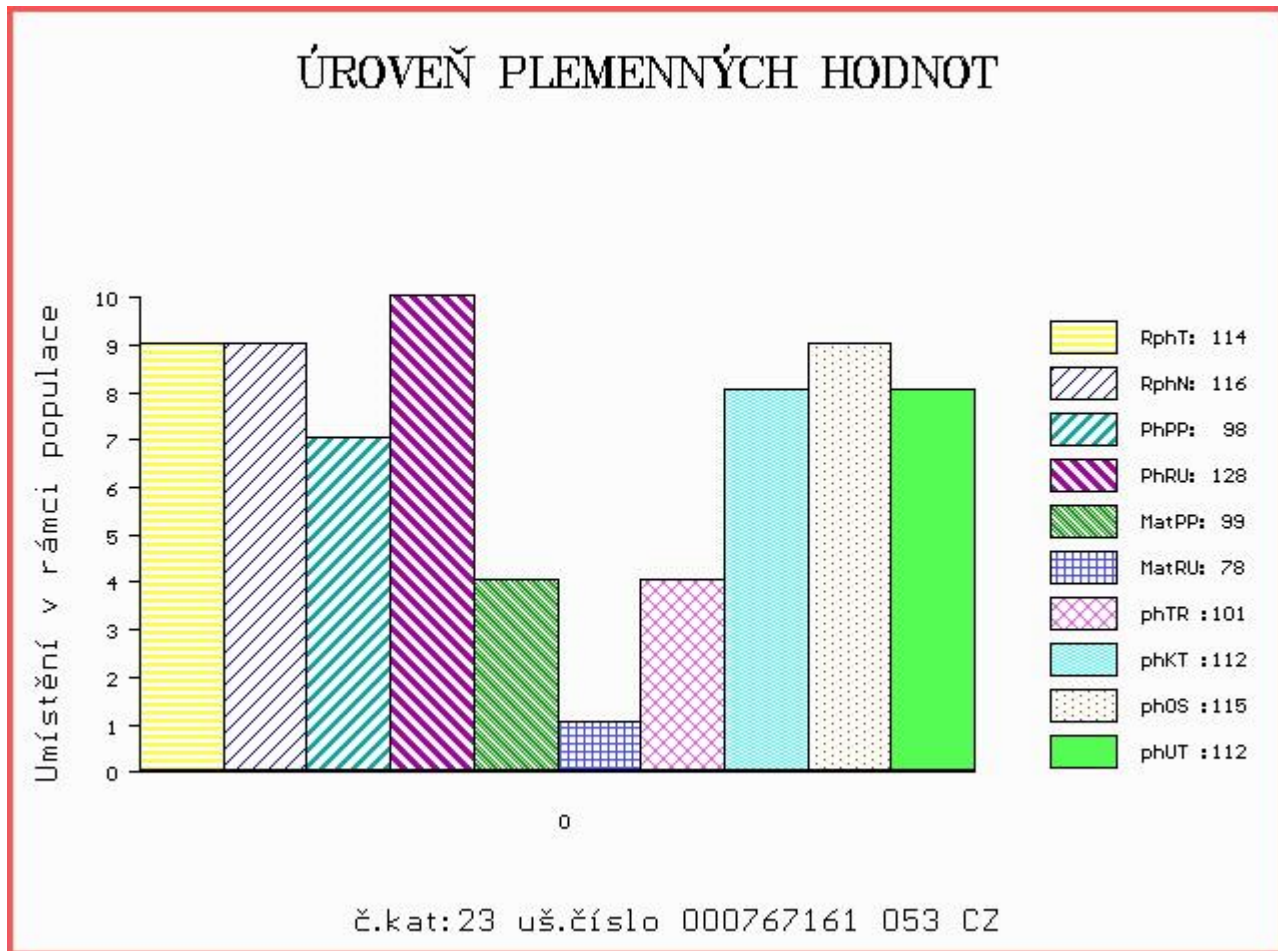

Číslo : 979163 031 CZ CERHA ZE ZÁBRDÍ P Číslo katalogu 24
 Dat.nar. : 26.11.2016 Plemeno : S100 Masný simentál
 Chovatel : Vachtfeitl Josef, Zábrdí
 Majitel : Vachtfeitl Josef, Zábrdí

OOO 267 857 DOVEFIELDS GALLANT M045537
 OO ZSI 283 LYKKE SIRIUS P 41344-00241
 MOO 4134400184 DK LYKKE OPULUS ET P 41344-00184

OTEC ZSI 805 TUAREG AGROCHYT PP 392000709817061
 OMO ZSI 284 HOLM ULRICK P 36545-00514
 MO 193698 961 CZ OUŠKO JUNIOR AGROCHYT P 392000193698961
 MMO 193683 961 CZ OUŠKO AGROCHYT P 392000193683961

OOM ZSI 283 LYKKE SIRIUS P 41344-00241
 OM ZSI 451 OIDIPUS VODŇANSKÝ P 145000500929031
 MOM 110757 207 CZ CHVÁLA VODŇANSKÁ P 145207110757

MA 394540 931 CZ /4 ot P 413000394540931
 OMM ZSI 284 HOLM ULRICK P 36545-00514
 MM 250690 931 CZ OLMA Z OSTRÉHO P 253000250690931
 MMM 120692 304 CZ INKA ŠUMAVSKÁ R 158304120692

Vl.užit:nar: 40 kg ve 120d: 216 kg ve 210d: 343 kg v 365d: 604 kg / kříž: 137 cm
 Přírůstek v testu : 1700 g / 107 přírůstek od narození: 1552 g / 100 šourek 38 cm
 Věk při ZV 451 dní aktuálně k 24.01.18 hmotnost: 698 kg výška v kříži: 140 cm

PLEMENNÉ HODNOTY										LINEARNÍ HODNOCENÍ							
	pp	ru	pp	ru	TR	KT	OS	UT	Hmot	kříž	TR	KT	OS	UT	CE		
BÝK	PE	96	114	ME	96	93	107	106	106	107							
MATKA	PE	94	113	ME	88	100	100	100	99	99	670	146	23	20	17	7	67
OTEC	PE	90	109	ME	108	89	97	100	105	103	610	139	26	23	24	8	81

HODNOCEN: TR 7 / /10 KT / / OS / / UT Výsledek:

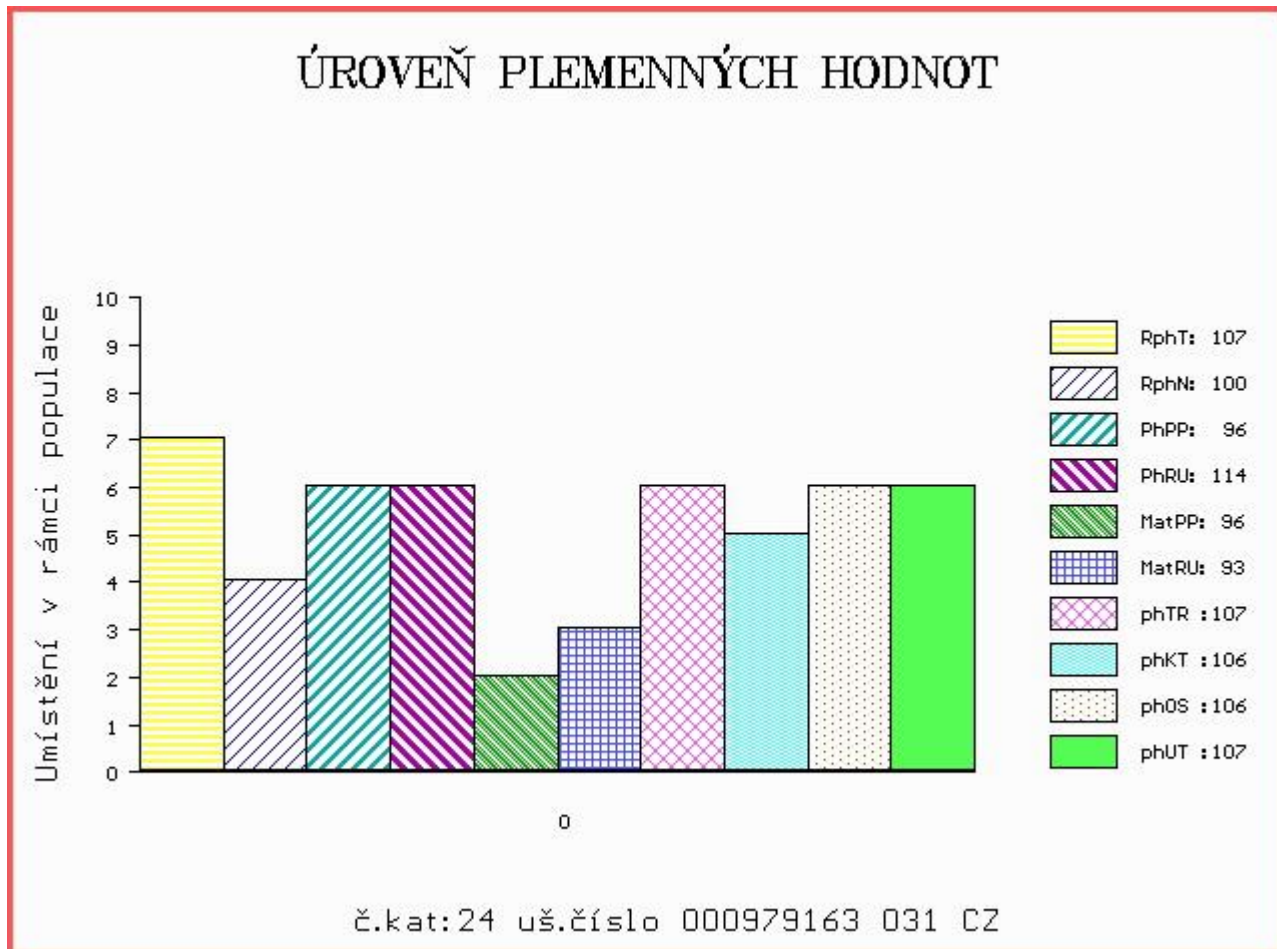

Číslo : 12065 064 CZ CASPAR AGROCHYT P Číslo katalogu 25
 Dat.nar. : 15.12.2016 Plemeno : S100 Masný simentál
 Chovatel : Agrochyt s.r.o.Mohelno
 Majitel : Agrochyt s.r.o.Mohelno

OOO 281 614 SALTIRE TALENT M066596
 OO 281 613 AUCHARACHAN ACDC 09 9 M074855
 MOO 522607400446 UK AUCHARACHAN POLLY F073885

OTEC ZMS 275 DELFUR DECIDER 12 R M084023
 OMO 281 615 CORRICK NERO M058800
 MO 523461601659 UK DELFUR MARGARET S70 F083055
 MMO 0 DELFUR MARGARET J3 F058691

OOM ZSI 032 PMF ABRAHAM B87 ASA 1581546
 OM ZSI 171 JELEC VODŇANSKÝ V 145287117140
 MOM 23514 267 CZ MS BCM JACKPOT 90D P G368330

MA 257446 931 CZ /8 ot PATRONA VODŇANSKÁ P 145000257446931
 OMM ZSI 031 POLLED HERCULES A7 1525106
 MM 10550 617 CZ HANA VODŇANSKÁ P 145617010550
 MMM 23516 267 CZ MS BCM STAR 63D P PG368350

Vl.užit:nar: 44 kg ve 120d: 233 kg ve 210d: 350 kg v 365d: 572 kg / kříž: 135 cm
 Přírustek v testu : 1350 g / 86 přírustek od narození: 1398 g / 82 šourek 38 cm
 Věk při ZV 432 dní aktuálně k 24.01.18 hmotnost: 610 kg výška v kříži: 137 cm

PLEMENNÉ HODNOTY										LINEARNÍ HODNOCENÍ							
	pp	ru	ME	pp	ru	TR	KT	OS	UT	Hmot	kříž	TR	KT	OS	UT	CE	
BÝK	PE	96	106	ME	93	96	98	101	103	101							
MATKA	PE	106	94	ME	91	117	101	102	104	102	780	147	26	22	22	7	77
OTEC	PE	79	108	ME	95	81	99	103	103	102	0	0	0	0	0	0	0

HODNOCEN: TR 6 / / 9 KT / / OS / / UT Výsledek:

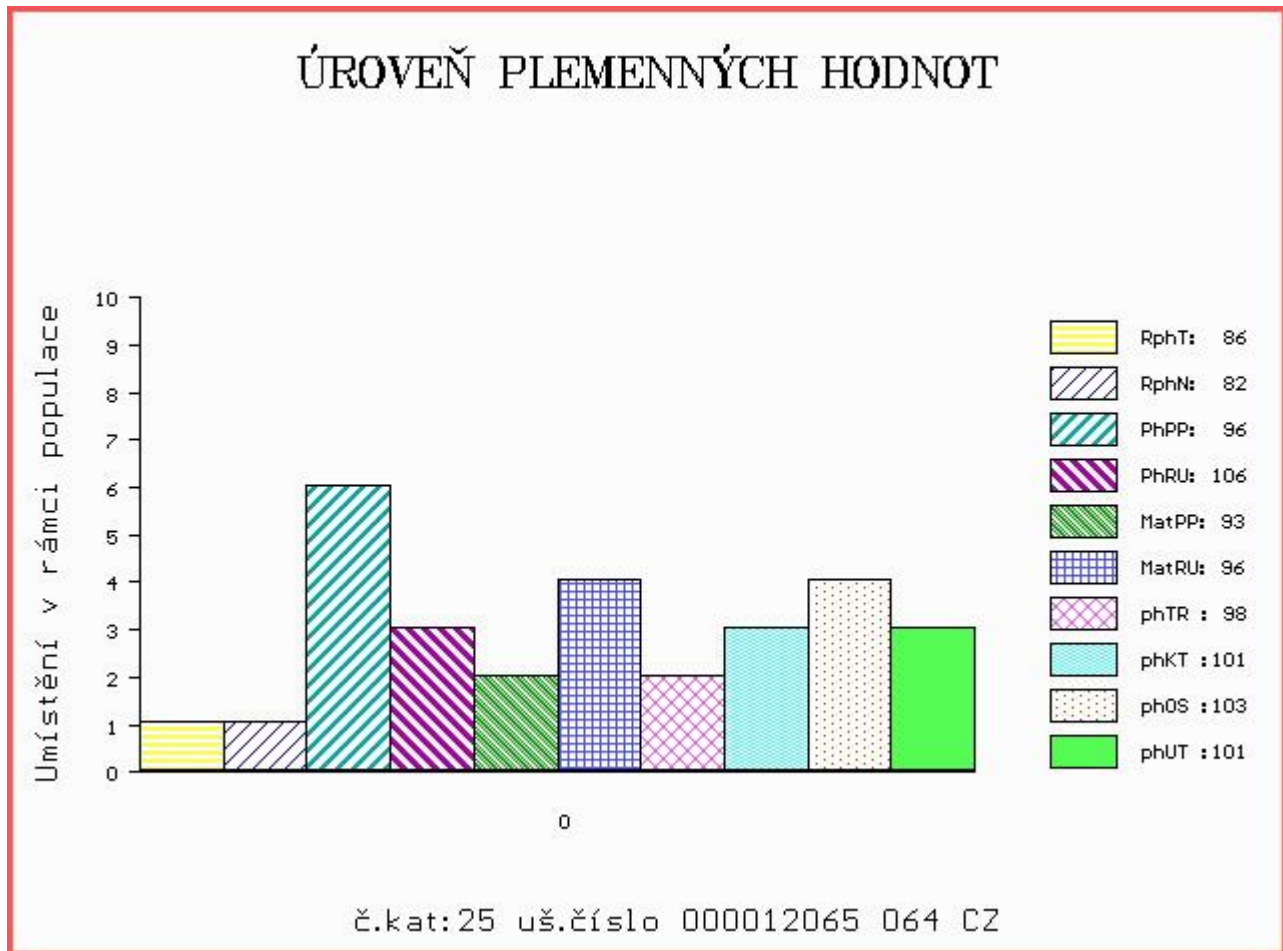

Číslo : 965886 031 CZ COLUMBUS RED Z CUNKOVA Číslo katalogu 26
 Dat.nar. : 02.10.2016 Plemeno : G100 Aberdeen Angus
 Chovatel : Farma Kozák, s.r.o.
 Majitel : Farma Kozák, s.r.o.

OOO 270 346 RED FINE LINE MULBERRY 26P 1237972
 OO 284 123 OAKLEA RED GRENADE J311 580175200311
 MOO 1221773 US RED JCC GIDGET 80P 1221773

OTEC ZAI 234 HAWKLEY RED ZEPPELIN N659 28233120659
 OMO 281 813 RED PIE AVALANCHE 381 921776
 MO 282331100378 UK HAWKLEY RED ZINFANDEL H378 282331100378
 MMO 824974 CA RED HCF ZINFANDEL 217 ET 824974

OOM 265 409 LCHMN ON TARGET 1016E 492433
 OM ZAA 334 LCHMN SHARPSHOOTER 1369 29AR0172
 MOM 404500 CA LEACHMAN DINA C1001 404500

MA 240528 931 CZ /7 ot RED ET 398000240528931
 OMM 269 220 RED BADLANDS MR BEEF 805 631672
 MM 954 266 US SRN MATTIE 2006 954266
 MMM 514926 US BJR MATTIE 34F 514926

Vl.užit:nar: 39 kg ve 120d: 198 kg ve 210d: 318 kg v 365d: 537 kg / kříž: 126 cm
 Přírustek v testu : 1741 g / 104 přírustek od narození: 1459 g / 104 šourek 39 cm
 Věk při ZV 506 dní aktuálně k 24.01.18 hmotnost: 738 kg výška v kříži: 133 cm

PLEMENNÉ HODNOTY										LINEARNÍ HODNOCENÍ							
	pp	ru	pp	ru	TR	KT	OS	UT	Hmot	kříž	TR	KT	OS	UT	CE		
BÝK	PE	111	110	ME	102	99	90	104	109	104							
MATKA	PE	116	109	ME	108	107	92	102	106	103	806	142	24	21	21	7	73
OTEC	PE	117	116	ME	91	90	93	106	110	105	0	0	0	0	0	0	0

HODNOCEN: TR 4 / / 9 KT / / OS / / UT Výsledek:

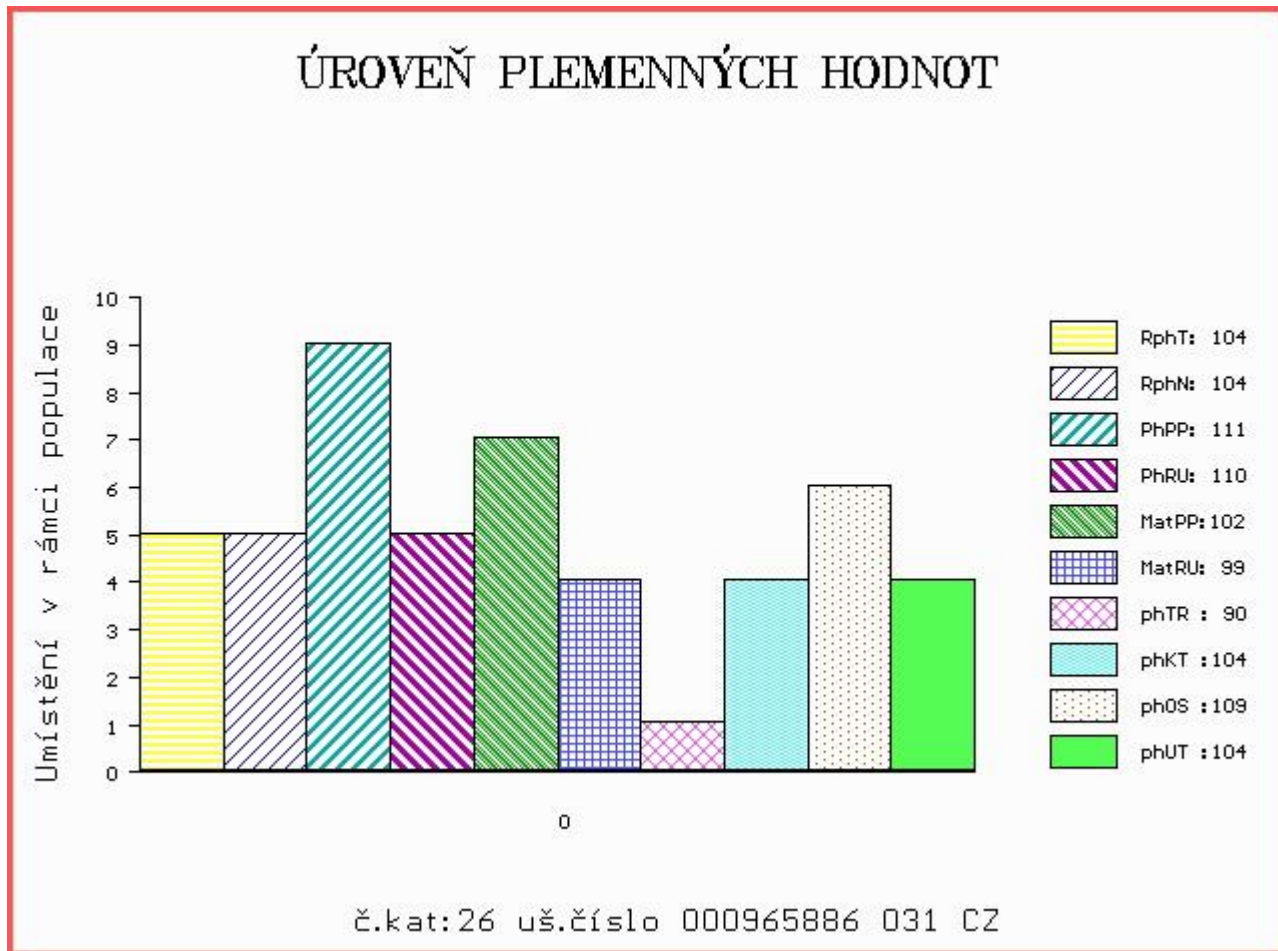

Číslo : 965895 031 CZ CYPŘIŠ Z CUNKOVA Číslo katalogu 27
 Dat.nar. : 23.10.2016 Plemeno : G100 Aberdeen Angus
 Chovatel : Farma Kozák, s.r.o.
 Majitel : Farma Kozák, s.r.o.

OOO 280 614 ROOSE ULAH IWN.U1.09
 OO 280 613 DRUMDEEVIN DANCER IMH.D4.14
 MOO 0 DRUMDEEVIN TRACY IMH.T1.16

OTEC ZAI 051 CAHIRMEE GINO 20103029
 OMO 280 615 BUNLAHY BRUCE A123 251261740123
 MO 151383080184 IE CAHIRMEE CASSIE 20062125
 MMO 0 CAHIRMEE PIPPA ESA.P1.32

OOM ZAA 500 LEGENDA 268281117348
 OM ZAA 710 RAPID 205000555026053
 MOM 1602 953 CZ KAČKA Z TELECÍ 205000001602953

MA 389253 932 CZ /2 ot ZNORMA PAVAS 087000389253932
 OMM AAP 242 JAKARTA 035282037036
 MM 9792 932 CZ NORMA WEE 816 087000009792932
 MMM 6135 201 CZ 045201006135

Vl.užit:nar: 35 kg ve 120d: 183 kg ve 210d: 303 kg v 365d: 480 kg / kříž: 122 cm
 Přírůstek v testu : 1391 g / 96 přírůstek od narození: 1229 g / 97 šourek 38 cm
 Věk při ZV 485 dní aktuálně k 24.01.18 hmotnost: 598 kg výška v kříži: 132 cm

PLEMENNÉ HODNOTY										LINEARNÍ HODNOCENÍ								
	pp	ru	ME	pp	ru	TR	KT	OS	UT	Hmot	kříž	TR	KT	OS	UT	CE		
BÝK	PE	85	112	ME	73	92	76	88	92	87								
MATKA	PE	90	121	ME	79	80	103	112	113	111	648	/	138	20	21	21	7	69
OTEC	PE	90	93	ME	76	108	84	92	96	92	0	/	0	0	0	0	0	0

HODNOCEN: TR 4 / / 6 KT / / OS / / UT Výsledek:

ÚROVEŇ PLEMENNÝCH HODNOT

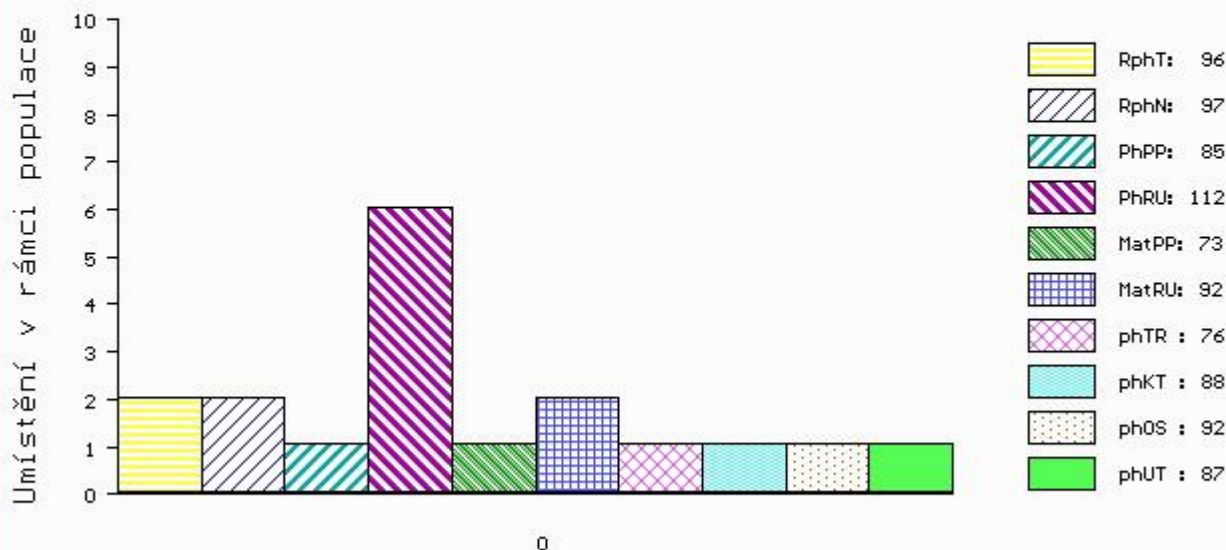

č.kat:27 uš.číslo 000965895 031 CZ

Číslo : 927938 061 CZ CONAN RED TOPANGUS Číslo katalogu 28
 Dat.nar. : 28.10.2016 Plemeno : G100 Aberdeen Angus
 Chovatel : Nechvátal Milan, Počátky
 Majitel : Nechvátal Milan, Počátky

OOO 279 662 BIEBER CHIEFTON 2803 276783
 OO 279 661 RED T3 CHIEF 2887 809750
 MOO 0 BIEBER HANNAH 2887 276706

OTEC ZAI 024 RED HR CHIEF 48F 848040
 OMO 279 663 RED KBJ SAM'S PROSPECTOR 133Z 697591
 MO 735689 CA RED HR MISS PROSPECTOR 26B 735689
 MMO 679531 CA RED BLUE SPRUCE DINA 26Y 679531

OOM 270 922 RED SIX MILE SAKIC 832S 1332064
 OM PAA 199 UNIMA RED ET 433000700968031
 MOM 987511 CA RED T-K DIXIE 10J 987511

MA 534787 931 CZ /2 ot ZONKA RED TOPANGUS 447000534787931
 OMM ZAA 283 HAWKINS BRONZE 495436
 MM 386155 961 CZ SANDRA RED TEGRO 133000386155961
 MMM 272515 961 CZ ORNELA RED TEGRO 133000272515961

Vl.užit:nar: 35 kg ve 120d: 227 kg ve 210d: 370 kg v 365d: 589 kg / kříž: 131 cm
 Přírustek v testu : 1966 g / 120 přírustek od narození: 1596 g / 130 šourek 41 cm
 Věk při ZV 480 dní aktuálně k 24.01.18 hmotnost: 758 kg výška v kříži: 138 cm

PLEMENNÉ HODNOTY										LINEARNÍ HODNOCENÍ							
	pp	ru	pp	ru	TR	KT	OS	UT	Hmot	kříž	TR	KT	OS	UT	CE		
BÝK	PE	99	123	ME	95	106	110	114	115	114							
MATKA	PE	107	107	ME	100	125	108	115	117	116	695	139	23	22	21	7	73
OTEC	PE	92	121	ME	92	96	112	117	118	118	0	0	0	0	0	0	0

HODNOCEN: TR 7 / /10 KT / / OS / / UT Výsledek:

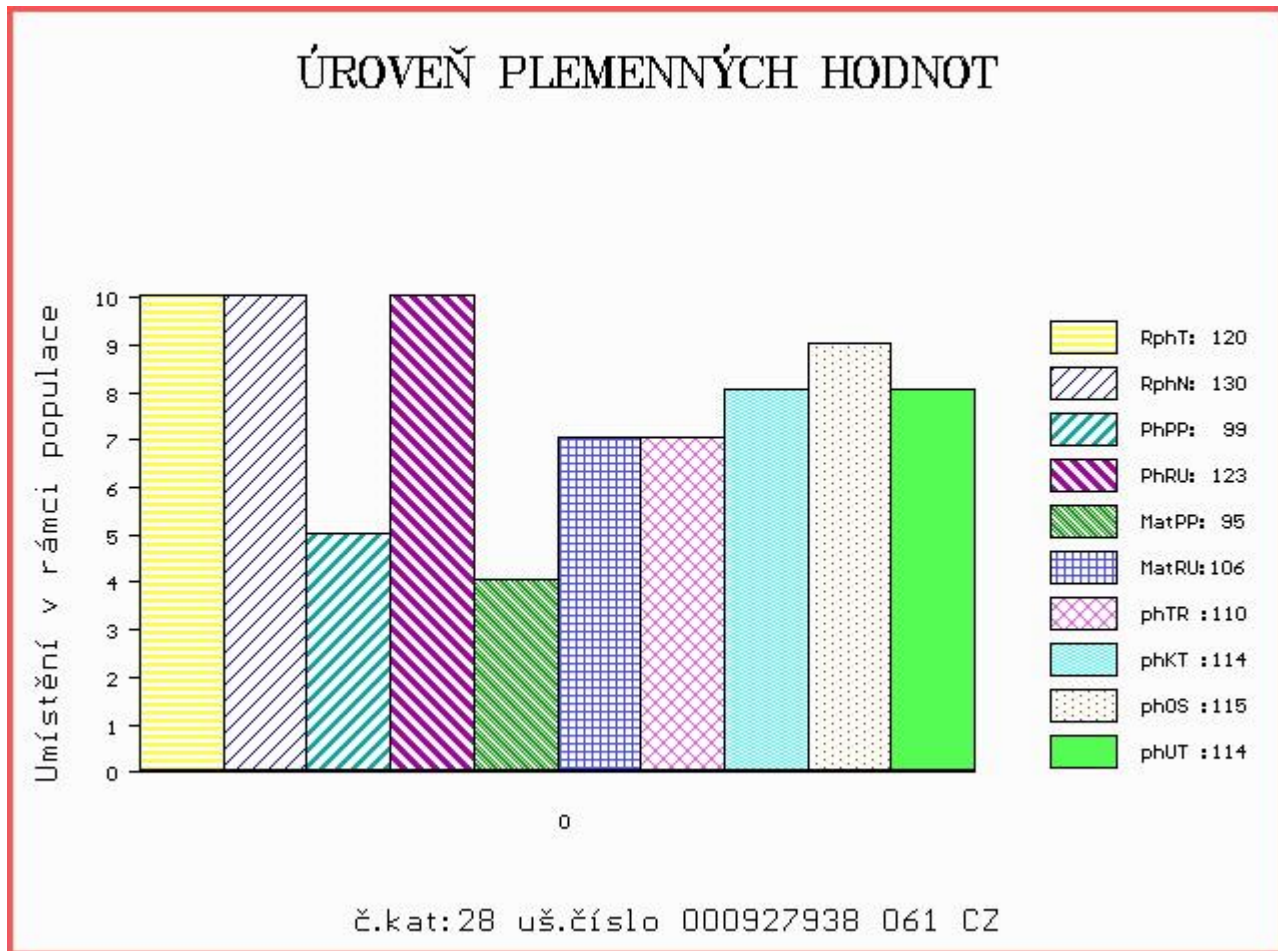

Číslo : 965897 031 CZ CESAR RED Z CUNKOVA Číslo katalogu 29
 Dat.nar. : 31.10.2016 Plemeno : G100 Aberdeen Angus
 Chovatel : Farma Kozák, s.r.o.
 Majitel : Farma Kozák, s.r.o.

OOO 270 346 RED FINE LINE MULBERRY 26P 1237972
 OO 284 123 OAKLEA RED GRENADE J311 580175200311
 MOO 1221773 US RED JCC GIDGET 80P 1221773

OTEC ZAI 234 HAWKLEY RED ZEPPELIN N659 28233120659
 OMO 281 813 RED PIE AVALANCHE 381 921776
 MO 282331100378 UK HAWKLEY RED ZINFANDEL H378 282331100378
 MMO 824974 CA RED HCF ZINFANDEL 217 ET 824974

OOM ZAA 453 KARMÍN RED 16M ET 035282053009
 OM ZAA 726 RUBEL RED ZDB 035000629088031
 MOM 57938 242 CZ KAROLÍNA RED ZDB 28M 035000057938242

MA 421306 931 CZ /4 ot SILVA RED Z RANČIC 14Y 326000421306931
 OMM ZAA 546 MONLINE RED 7 U-TREND 701 83848-00701
 MM 251480 931 CZ RED SILVA Z PĚČÍNA 32T 268000251480931
 MMM 48808 931 CZ MIRKA RED Z PĚČÍNA 268000048808931

Vl.užit:nar: 42 kg ve 120d: 240 kg ve 210d: 393 kg v 365d: 632 kg / kříž: 133 cm
 Přírustek v testu : 1525 g / 102 přírustek od narození: 1571 g / 107 šourek 40 cm
 Věk při ZV 477 dní aktuálně k 24.01.18 hmotnost: 749 kg výška v kříži: 139 cm

PLEMENNÉ HODNOTY										LINEARNÍ HODNOCENÍ							
	pp	ru	pp	ru	TR	KT	OS	UT		Hmot	kříž	TR	KT	OS	UT	CE	
BÝK	PE	102	135	ME	110	89	102	109	112	110							
MATKA	PE	109	125	ME	122	103	105	104	104	105	742	150	28	21	18	7	74
OTEC	PE	117	116	ME	91	90	93	106	110	105	0	0	0	0	0	0	0

HODNOCEN: TR 7 / /10 KT / / OS / / UT Výsledek:

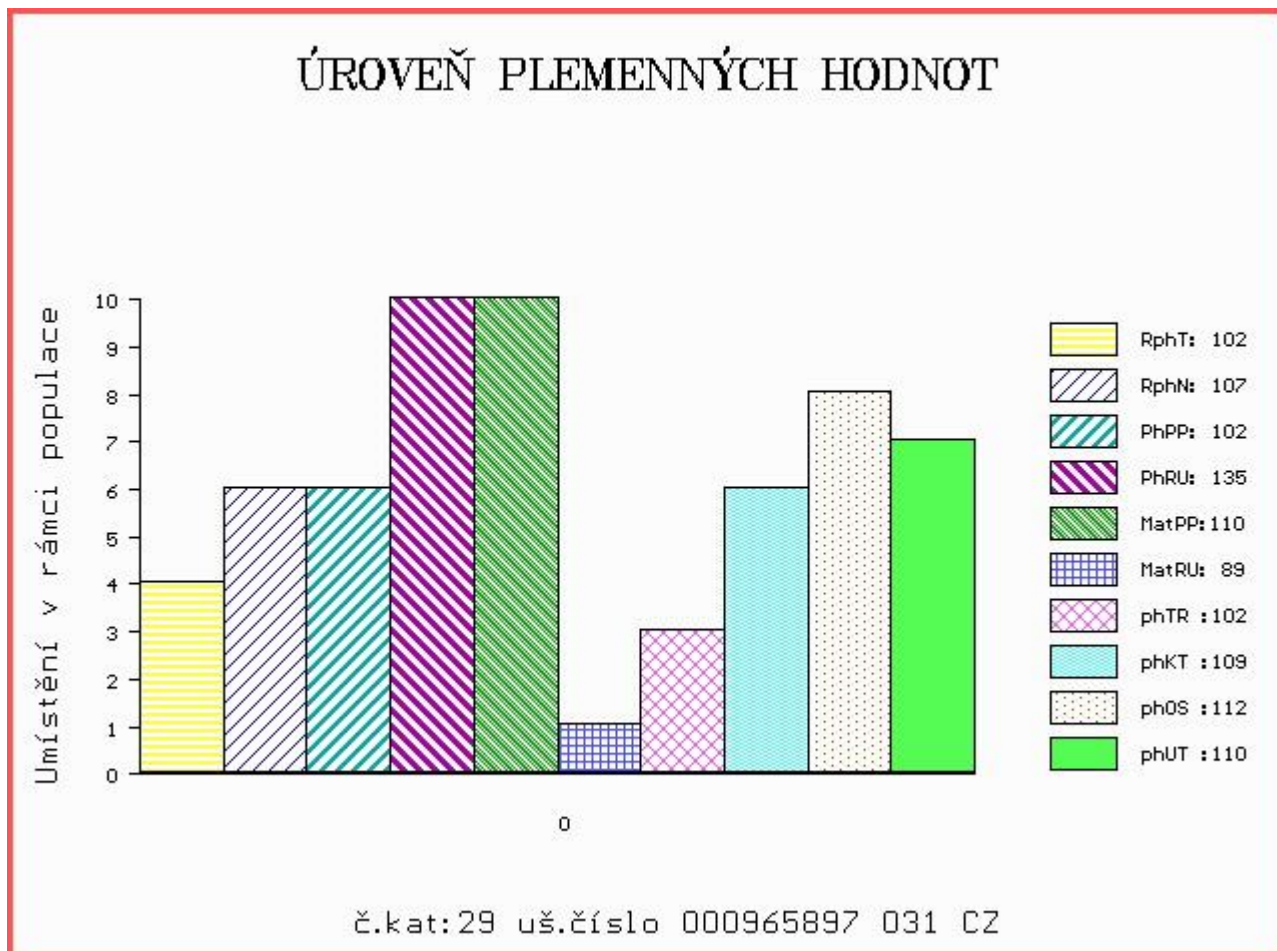

Číslo : 976886 031 CZ CASANOVA Z PĚČÍNA Číslo katalogu 30
 Dat.nar. : 10.12.2016 Plemeno : G100 Aberdeen Angus
 Chovatel : Lepša Vladimír, Pěčín
 Majitel : Lepša Vladimír, Pěčín

OOO 275 824 BOSULLOW BLACKMARK E151 383807400151
 OO ZAA 933 BOSULLOW ELMARK G209 383807600209
 MOO 383807100085 UK BOSULLOW ERICA C085 383807100085

OTEC ZAI 182 NIGHTINGALE DUNBAR K551 302307300551
 OMO 272 860 MVBL LANCER 9F 868758
 MO 302307600001 UK NIGHTINGALE DUCHESS Z001 302307600001
 MMO 0 NIGHTINGALE DUCHESS U4 RWZ.U4.20

OOM 262 500 TE MANIA VICEROY V342 VTM V342
 OM ZAA 691 TE MANIA RED LABEL ET VTM Z1023
 MOM 254 AU TE MANIA MITTAGONG V254 VTM V254

MA 375765 931 CZ /6 ot RED 268000375765931
 OMM ZAA 336 RED NORTHLINE LIKE A ROCK 1F 870563
 MM 132584 201 CZ LINDA RED Z PĚČÍNA 268000132584201
 MMM 4820 117 CZ FINESA RED MABEL 10H 096117004820

Vl.užit:nar: 36 kg ve 120d: 213 kg ve 210d: 358 kg v 365d: 625 kg / kříž: 132 cm
 Přírustek v testu : 1800 g / 112 přírustek od narození: 1605 g / 111 šourek 38 cm
 Věk při ZV 437 dní aktuálně k 24.01.18 hmotnost: 694 kg výška v kříži: 133 cm

PLEMENNÉ HODNOTY										LINEARNÍ HODNOCENÍ						
	pp	ru	ME	pp	ru	TR	KT	OS	UT	Hmot	kříž	TR	KT	OS	UT	CE
BÝK	PE	93	117	ME	96	105	106	107	107	108						
MATKA	PE	99	108	ME	99	122	95	95	94	94	692 /	137	22	21	19	7 69
OTEC	PE	80	121	ME	98	91	116	114	114	116	0 /	0	0	0	0	0

HODNOCEN: TR 5 / /10 KT / / OS / / UT Výsledek:

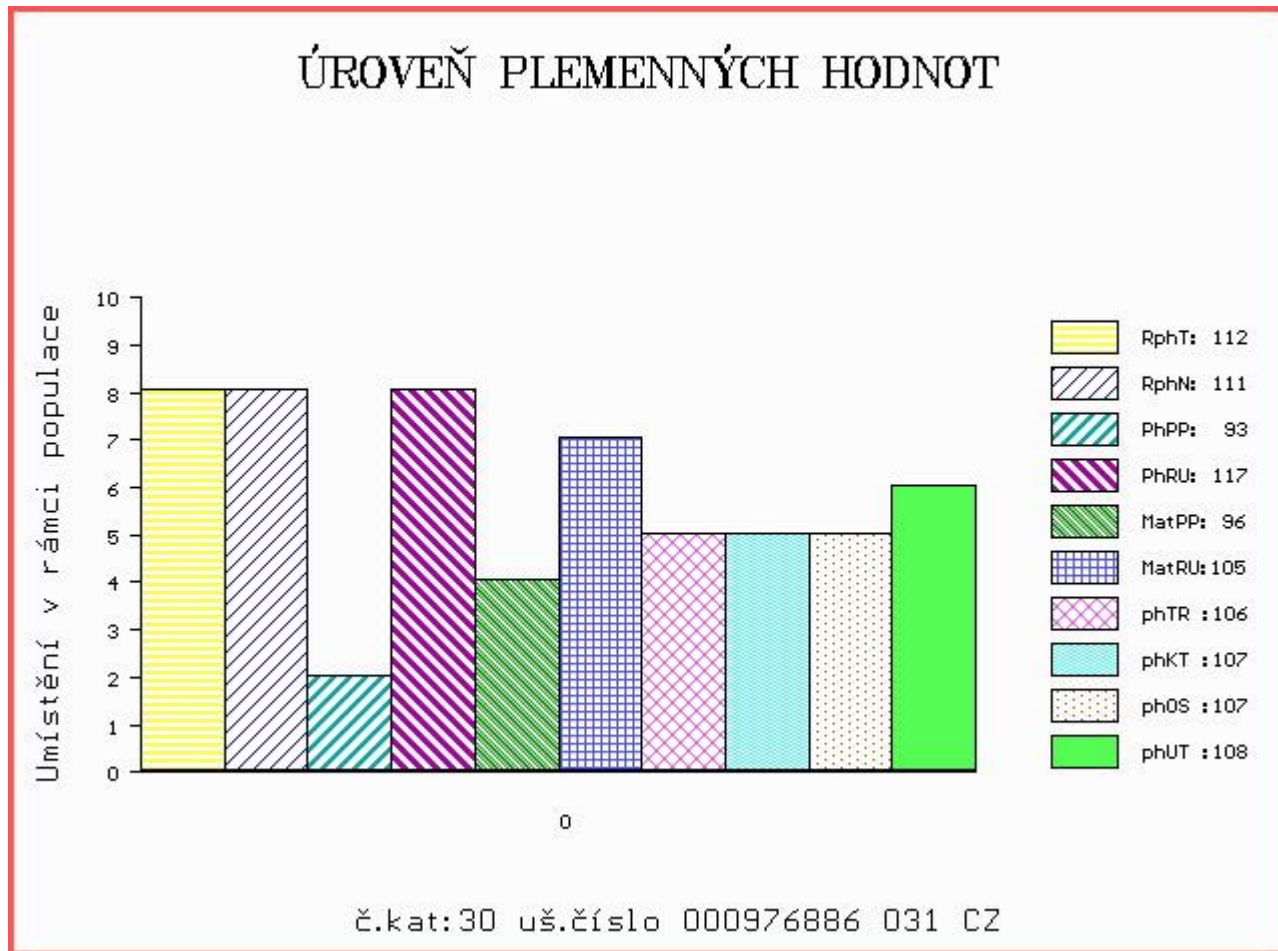

Číslo : 944055 031 CZ CASPER RED IKAR Číslo katalogu 31
 Dat.nar. : 17.12.2016 Plemeno : G100 Aberdeen Angus
 Chovatel : Zítek Jaroslav, Pechova Lhota
 Majitel : Zítek Jaroslav, Pechova Lhota

OOO 269 369 RED RCRA WHEEL'O FORTUNE 670447
 OO 265 400 RED BHC STRYKER 778117
 MOO 0 AHE FANCY LADY 411 194473

OTEC ZAA 572 RED RIIS STRYKER 394 ET 85569-00394
 OMO 269 045 RED THAT'LL DO CONTENDER 16C 773465
 MO 833006 CA RED FINE LINE CONTENDER 54E 833006
 MMO 663834 CA RED LITTLE DE PRINCESS 113X 663834

OOM AAP 902 REDFAKTOR TEGRO 133000640176061
 OM ZAA 896 MEWIL UNIVERSAL 112Z 045000760658031
 MOM 276726 931 CZ MEWIL MYFLOWER 40T 045000276726931

MA 578566 931 CZ /1 ot MISS RED IKAR 460000578566931
 OMM ZAA 458 MEWIL KEKS ET 045384140671
 MM 446152 931 CZ MEWIL MIGNOLA 45Z 045000446152931
 MMM 137234 201 CZ MEWIL MIGNOLA 10N 045000137234201

Vl.užit:nar: 26 kg ve 120d: 168 kg ve 210d: 290 kg v 365d: 518 kg / kříž: 135 cm
 Přírustek v testu : 1416 g / 102 přírustek od narození: 1357 g / 100 šourek 38 cm
 Věk při ZV 430 dní aktuálně k 24.01.18 hmotnost: 573 kg výška v kříži: 136 cm

PLEMENNÉ HODNOTY										LINEARNÍ HODNOCENÍ							
	pp	ru	pp	ru	TR	KT	OS	UT		Hmot	kříž	TR	KT	OS	UT	CE	
BÝK	PE	107	122	ME	90	110	114	109	105	108							
MATKA	PE	93	134	ME	93	106	123	118	113	118	676	143	28	21	18	7	74
OTEC	PE	109	105	ME	92	117	97	96	96	95	554	139	24	22	21	8	75

HODNOCEN: TR 7 / / 8 KT / / OS / / UT Výsledek:

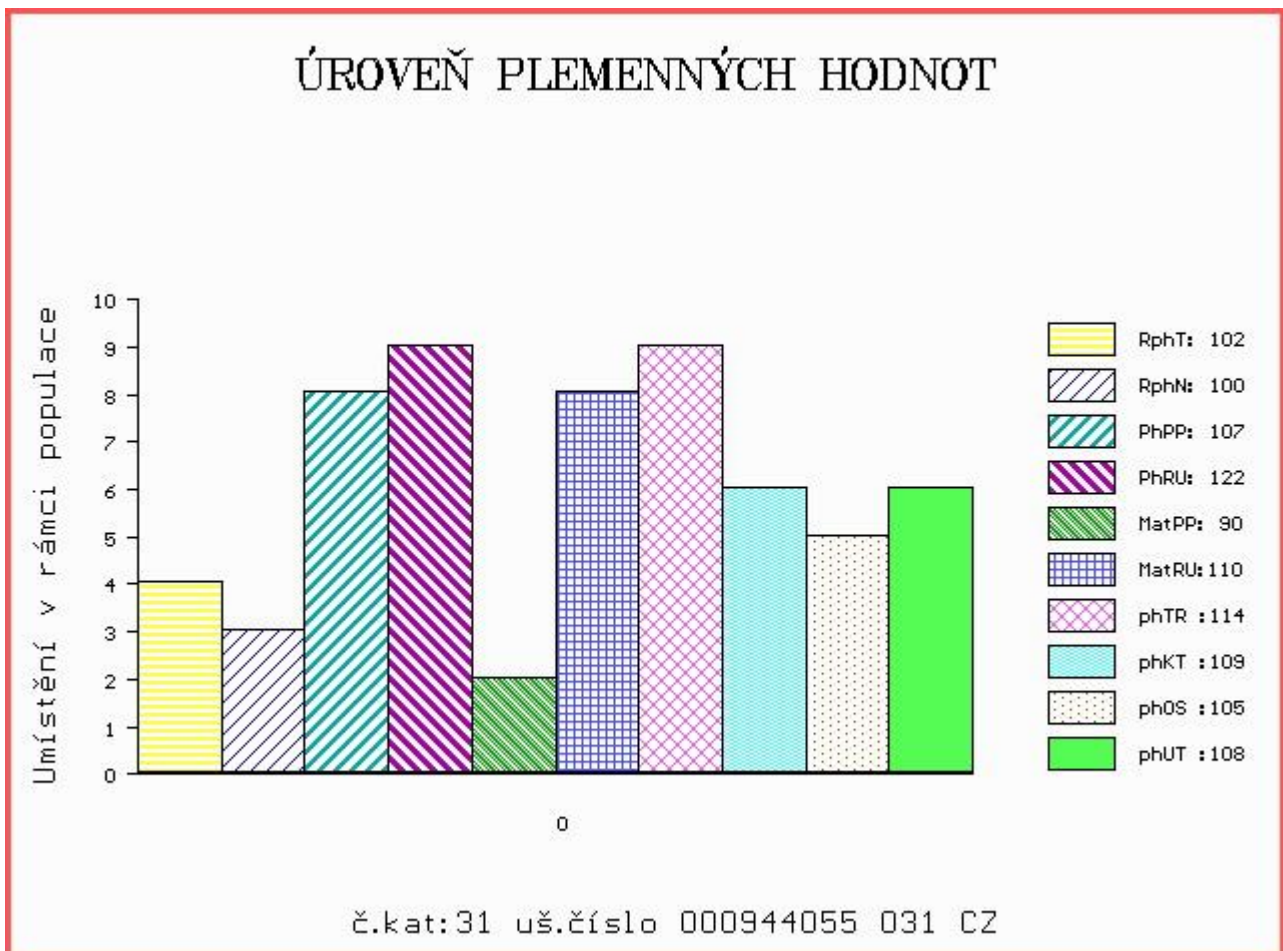

Číslo : 977838 031 CZ CEP RED Z RANČIC Číslo katalogu 32
 Dat.nar. : 20.12.2016 Plemeno : G100 Aberdeen Angus
 Chovatel : Šebelka Milan, SZ, Rančice
 Majitel : Šebelka Milan, SZ, Rančice

OOO 281 991 LAZY MC LOOKOUT 37U 1466919
 OO 281 990 RED LAZY MC EYE SPY 64Y 1642757
 MOO 1480026 CA RED LAZY MC GOLD DESING 68U 1480026

OTEC ZAI 185 RED LAZY MC SPYDER 149A 1756357
 OMO 281 992 RED RMJ REDMAN 1T 1415715
 MO 1642753 CA RED LAZY MC LARKABA 127Y 1642753
 MMO 1408660 CA RED LAZY MC LARKABA 61T 1408660

OOM ZAA 453 KARMÍN RED 16M ET 035282053009
 OM ZAA 726 RUBEL RED ZDB 035000629088031
 MOM 57938 242 CZ KAROLÍNA RED ZDB 28M 035000057938242

MA 403239 931 CZ /6 ot RED MARY Z RANČIC 23X 326000403239931
 OMM ZAA 519 MILDA RED Z PĚČÍNA 268000049652031
 MM 282495 931 CZ MARY Z RANČIC 27T 326000282495931
 MMM 147976 201 CZ 326000147976201

Vl.užit:nar: 38 kg ve 120d: 219 kg ve 210d: 360 kg v 365d: 563 kg / kříž: 126 cm
 Přírustek v testu : 1308 g / 100 přírustek od narození: 1428 g / 101 šourek 36 cm
 Věk při ZV 427 dní aktuálně k 24.01.18 hmotnost: 609 kg výška v kříži: 129 cm

PLEMENNÉ HODNOTY										LINEARNÍ HODNOCENÍ							
	pp	ru	pp	ru	TR	KT	OS	UT		Hmot	kříž	TR	KT	OS	UT	CE	
BÝK	PE	102	119	ME	97	103	95	107	111	107							
MATKA	PE	100	124	ME	108	110	105	107	107	108	716	140	27	22	21	8	78
OTEC	PE	101	105	ME	88	99	95	107	113	108	0	0	0	0	0	0	0

HODNOCEN: TR 4 / /10 KT / / OS / / UT Výsledek:

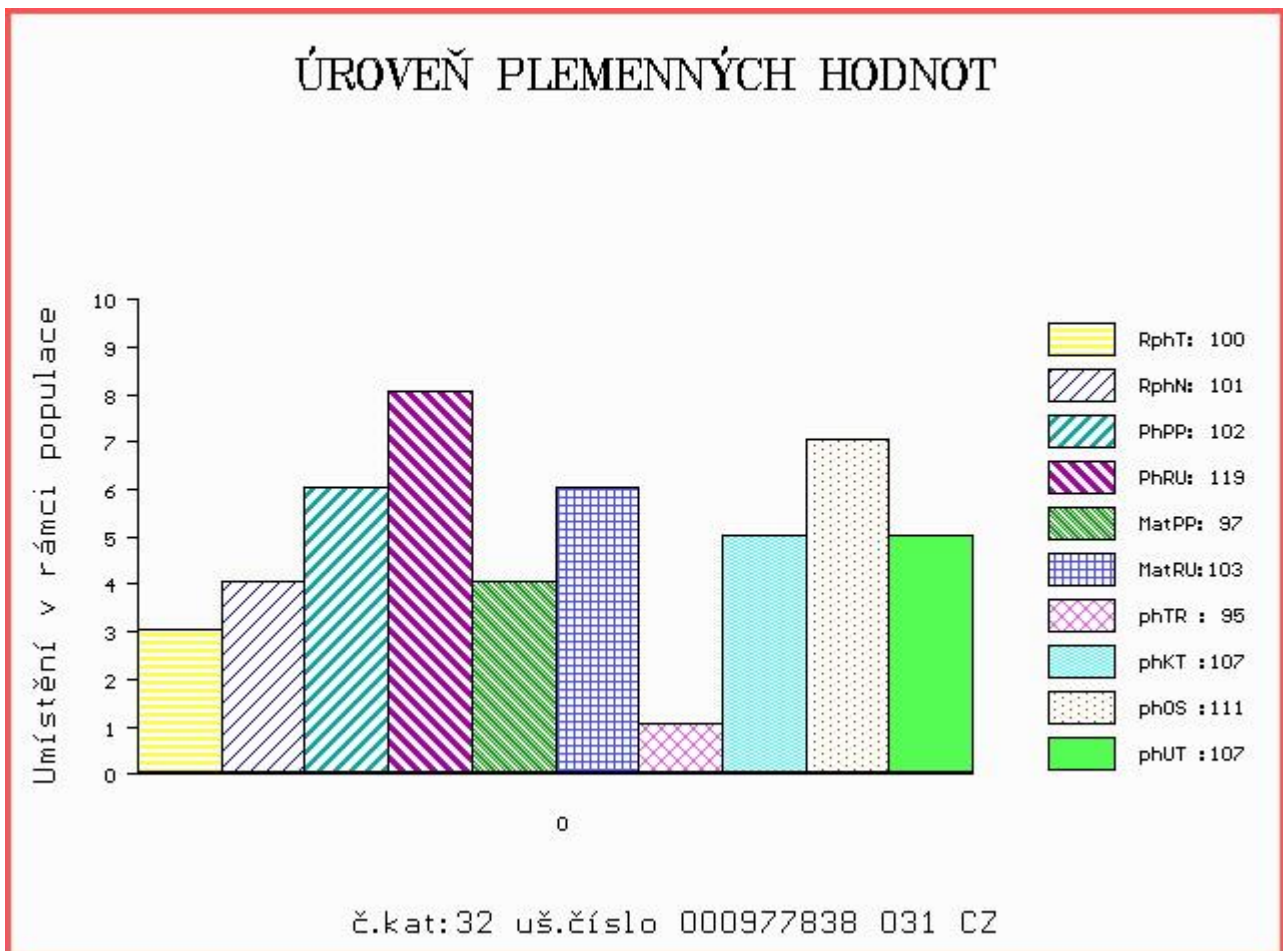

Číslo : **612738 051 CZ CASIO RED Z RYNOLTIC** Číslo katalogu 33
 Dat.nar. : 28.12.2016 Plemeno : G100 Aberdeen Angus
 Chovatel : Stebelský Michal, Rynoltice
 Majitel : Stebelský Michal, Rynoltice

OOO 271 749 TRES MARIAS 6301 ZORZAL 1477481
 OO 271 748 TRES MARIAS 7031 CACHAFAZ 1484429
 MOO 0 RED TRES MARIAS 6556QUEBRA5494 TOO1860

OTEC ZAA 796 RED WAF CACHAFAZ 351U ET 1485950
 OMO 271 750 RED AGROMELU 2034 CITATION800N E02713
 MO 1484438 CA RED COG 269 2034-4 1484438
 MMO 0 RED COQUETA 4 0072942

OOM 265 400 RED BHC STRYKER 778117
 OM ZAA 572 RED RIIS STRYKER 394 ET 85569-00394
 MOM 833006 CA RED FINE LINE CONTENDER 54E 833006

MA 544163 931 CZ /1 ot ALOE Z PĚČINA 268000544163931
 OMM AAP 709 PLAYBOY RED Z PĚČINA 268000553671031
 MM 375775 931 CZ TENA RED Z PĚČINA 268000375775931
 MMM 4820 117 CZ FINESA RED MABEL 10H 096117004820

Vl.užit:nar: 38 kg ve 120d: 188 kg ve 210d: 285 kg v 365d: 583 kg / kříž: 131 cm
 Přírůstek v testu : 1591 g / 105 přírůstek od narození: 1474 g / 102 šourek 38 cm
 Věk při ZV 419 dní aktuálně k 24.01.18 hmotnost: 616 kg výška v kříži: 132 cm

PLEMENNÉ HODNOTY										LINEARNÍ HODNOCENÍ						
	pp	ru	pp	ru	TR	KT	OS	UT		Hmot	kříž	TR	KT	OS	UT	CE
BÝK	PE	105	112	ME	93	105	93	101	103	99						
MATKA	PE	107	116	ME	92	124	103	97	94	96	872	148	28	22	19	7 76
OTEC	PE	100	108	ME	95	88	93	110	115	108	0	0	0	0	0	0

HODNOCEN: TR 5 / /10 KT / / OS / / UT Výsledek:

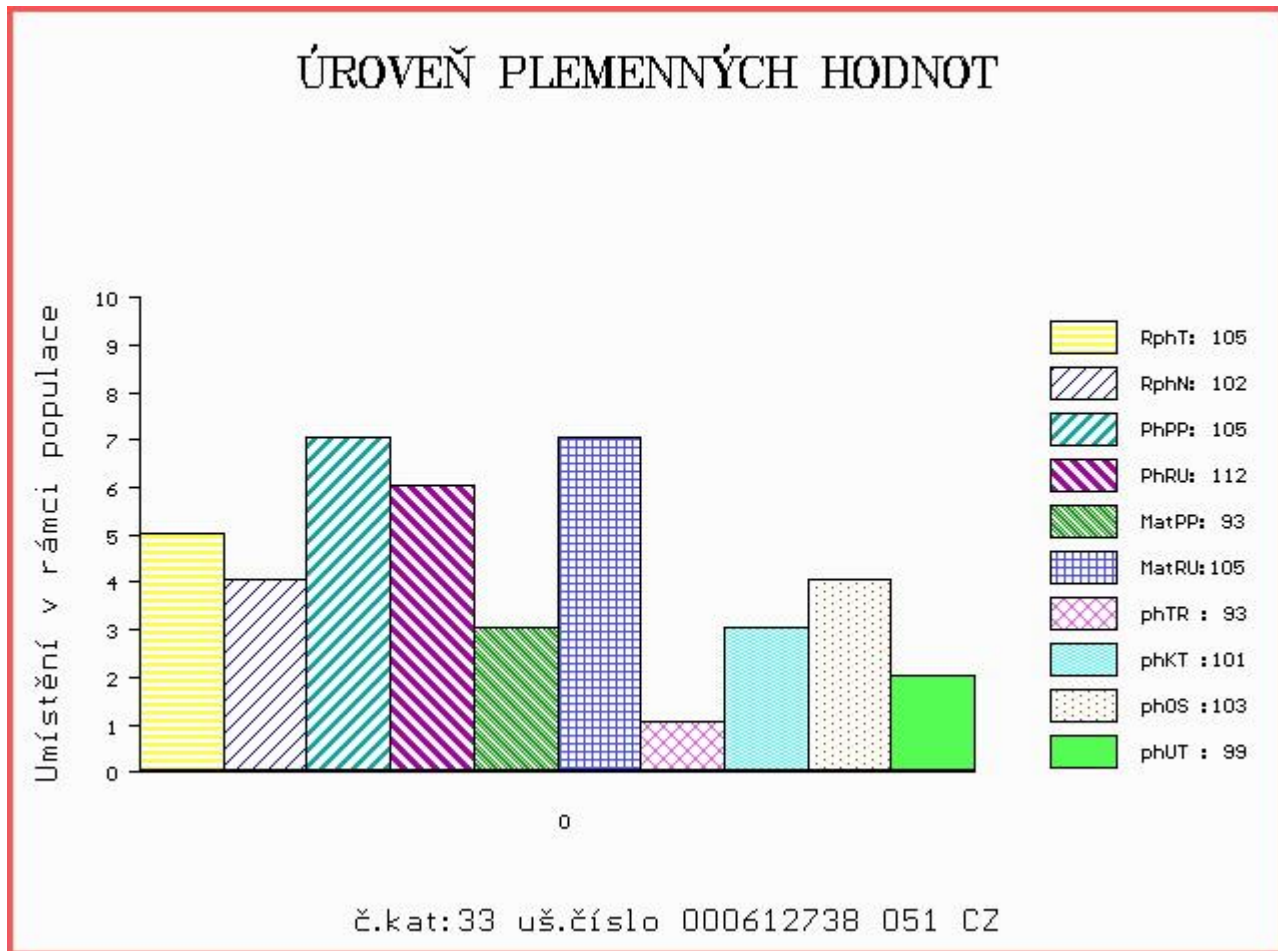

Číslo : 767152 053 CZ CEASAR LA Číslo katalogu 34
 Dat.nar. : 05.10.2016 Plemeno : UU100 Aubrac
 Chovatel : Střední škola zeměd.a veter.Lanškroun
 Majitel : Střední škola zeměd.a veter.Lanškroun

OOO 000 TOULOUS 1202032888
 OO 281 323 ANQUETIL 1205035719
 MOO 1298026936 FR FLAMENDE 1298026936

OTEC ZAU 048 CESAR 1527091231
 OMO 281 320 ORQUE 1298034871
 MO 1522008890 FR TRAPPE 1522008890
 MMO 1596071727 FR MUSETTE 1596071727

OOM 000 URUBU 2 1203015002
 OM 279 089 CANTAIRE 1207026462
 MOM 1295017540 FR LISBONNE 1295017540

MA 1211001609 FR /3 ot 1609 1211001609
 OMM 271 703 LIORAN 1595031647
 MM 1201032185 FR SARCELLE 1201032185
 MMM 1295012394 FR LAOUZETTE 1295012394

Vl.užit:nar: 42 kg ve 120d: 200 kg ve 210d: 331 kg v 365d: 550 kg / kříž: 129 cm
 Přírůstek v testu : 1325 g / 72 přírůstek od narození: 1376 g / 89 šourek 38 cm
 Věk při ZV 503 dní aktuálně k 24.01.18 hmotnost: 697 kg výška v kříži: 134 cm

PLEMENNÉ HODNOTY										LINEARNÍ HODNOCENÍ							
	pp	ru	pp	ru	TR	KT	OS	UT	Hmot	kříž	TR	KT	OS	UT	CE		
BÝK	PE	103	104	ME	98	114	112	102	100	102							
MATKA	PE	103	102	ME	96	140	105	100	99	98	760	137	25	22	22	8	77
OTEC	PE	106	94	ME	100	95	109	102	101	102	0	0	0	0	0	0	0

HODNOCEN: TR 9 / /10 KT / / OS / / UT Výsledek:

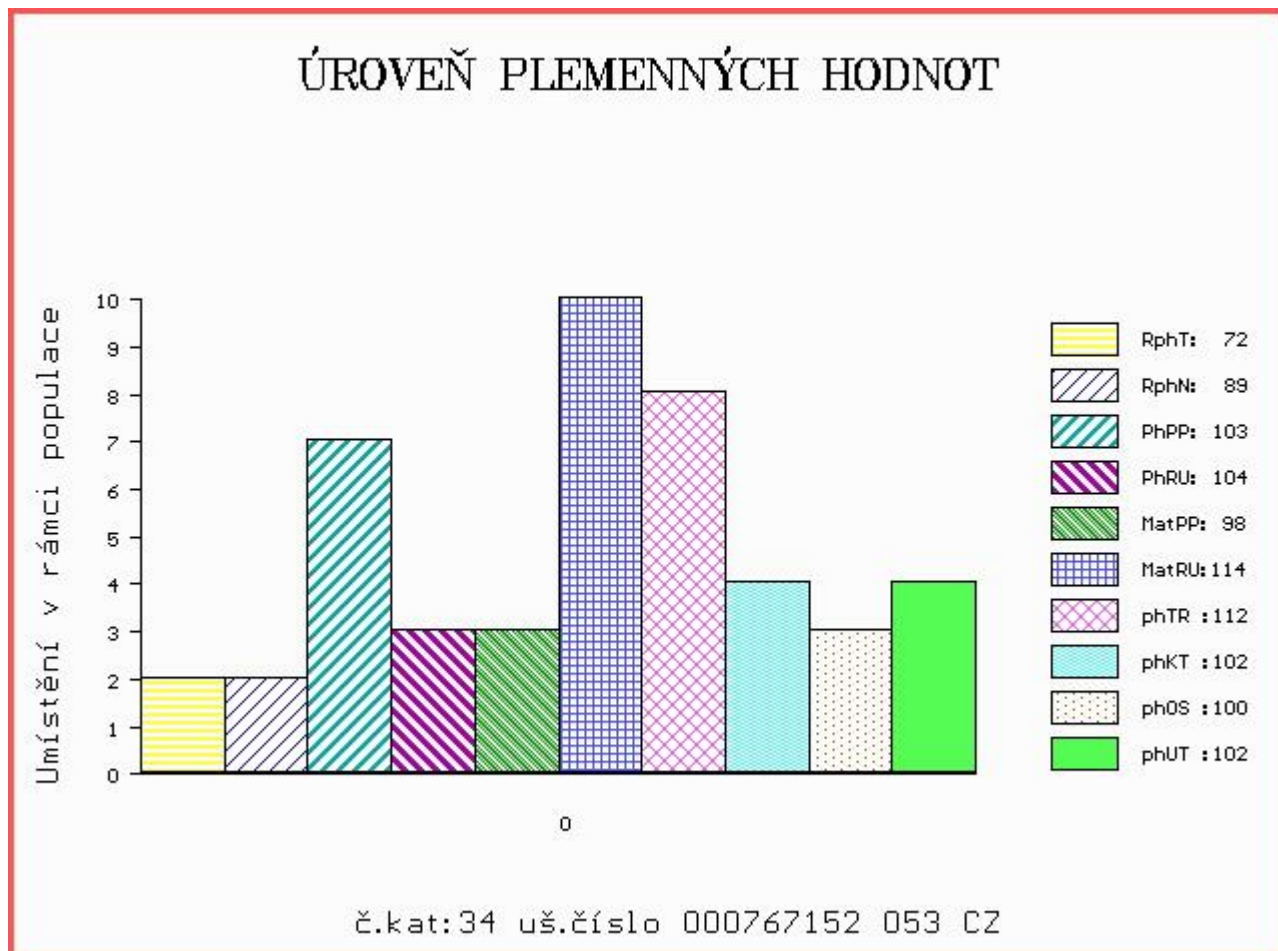

Číslo : 767154 053 CZ CABRIOLET LA Číslo katalogu 35
 Dat.nar. : 22.10.2016 Plemeno : UU100 Aubrac
 Chovatel : Střední škola zeměd.a veter.Lanškroun
 Majitel : Střední škola zeměd.a veter.Lanškroun

OOO 271 952 DISCO 1288019187
 OO 271 951 COCARD 1294017248
 MOO 1287012961 FR COCARDE 1287012961

OTEC ZAU 003 NATUREL 1297033910
 OMO 271 953 BAYSSOU 1291010536
 MO 1294024007 FR JUNON 1294024007
 MMO 1288012732 FR TARGUE 1288012732

OOM 000 URUBU 2 1203015002
 OM 279 089 CANTAIRE 1207026462
 MOM 1295017540 FR LISBONNE 1295017540

MA 1211001609 FR /4 ot 1609 1211001609
 OMM 271 703 LIORAN 1595031647
 MM 1201032185 FR SARCELLE 1201032185
 MMM 1295012394 FR LAOUZETTE 1295012394

Vl.užit:nar: 42 kg ve 120d: 208 kg ve 210d: 350 kg v 365d: 571 kg / kříž: 126 cm
 Přírůstek v testu : 1250 g / 73 přírůstek od narození: 1392 g / 84 šourek 39 cm
 Věk při ZV 486 dní aktuálně k 24.01.18 hmotnost: 681 kg výška v kříži: 131 cm

PLEMENNÉ HODNOTY										LINEARNÍ HODNOCENÍ							
	pp	ru	pp	ru	TR	KT	OS	UT	Hmot	kříž	TR	KT	OS	UT	CE		
BÝK	PE	103	105	ME	98	115	109	99	96	97							
MATKA	PE	103	102	ME	96	140	105	100	99	98	760	137	25	22	22	8	77
OTEC	PE	100	94	ME	101	98	107	96	92	94	0	0	0	0	0	0	0

HODNOCEN: TR 8 / /10 KT / / OS / / UT Výsledek:

ÚROVEŇ PLEMENNÝCH HODNOT

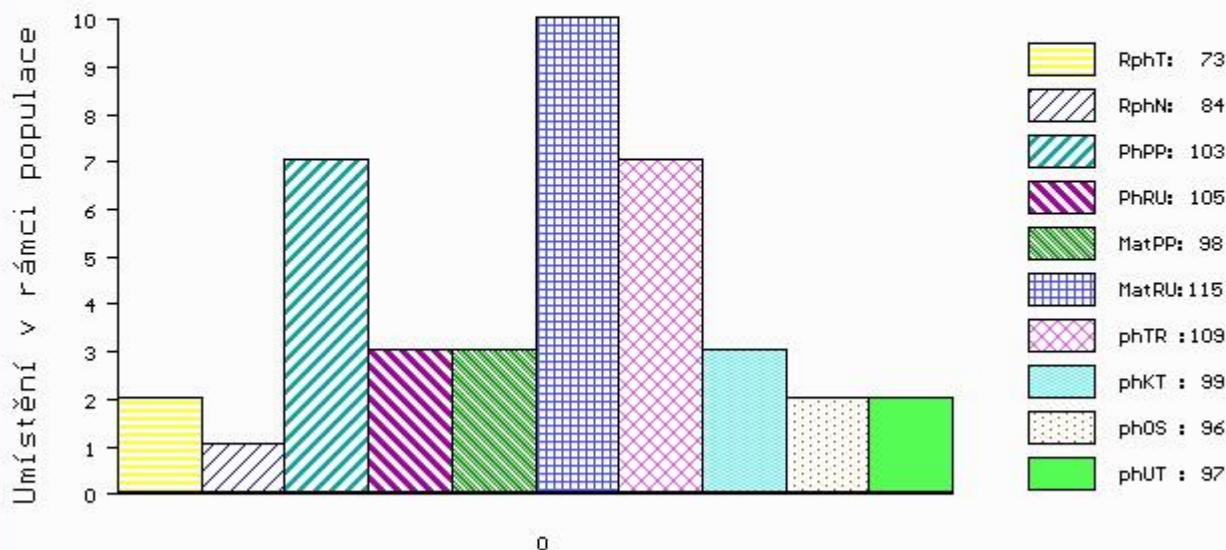

č.kat:35 uš.číslo 000767154 053 CZ

Číslo : 965900 031 CZ COLONEL Z CUNKOVA Číslo katalogu 36
 Dat.nar. : 08.11.2016 Plemeno : UU100 Aubrac
 Chovatel : Farma Kozák, s.r.o.
 Majitel : Farma Kozák, s.r.o.

OOO 000 TOULOUS 1202032888
 OO 281 323 ANQUETIL 1205035719
 MOO 1298026936 FR FLAMENDE 1298026936

OTEC ZAU 048 CESAR 1527091231
 OMO 281 320 ORQUE 1298034871
 MO 1522008890 FR TRAPPE 1522008890
 MMO 1596071727 FR MUSETTE 1596071727

OOM 000 URUBU 2 1203015002
 OM 279 089 CANTAIRE 1207026462
 MOM 1295017540 FR LISBONNE 1295017540

MA 1211001562 FR /3 ot 1562 1211001562
 OMM 279 090 OCEAN 1298015731
 MM 1201032124 FR SUBLIME 1201032124
 MMM 1296013872 FR MERVEILLE 1296013872

Vl.užit:nar: 30 kg ve 120d: 211 kg ve 210d: 342 kg v 365d: 534 kg / kříž: 127 cm
 Přírustek v testu : 1191 g / 65 přírustek od narození: 1344 g / 76 šourek 37 cm
 Věk při ZV 469 dní aktuálně k 24.01.18 hmotnost: 624 kg výška v kříži: 132 cm

PLEMENNÉ HODNOTY										LINEARNÍ HODNOCENÍ							
	pp	ru	pp	ru	TR	KT	OS	UT	Hmot	kříž	TR	KT	OS	UT	CE		
BÝK	PE	119	102	ME	99	102	110	99	96	99							
MATKA	PE	111	94	ME	100	118	106	97	95	97	648	138	21	22	18	6	67
OTEC	PE	106	94	ME	100	95	109	102	101	102	0	0	0	0	0	0	0

HODNOCEN: TR 9 / /10 KT / / OS / / UT Výsledek:

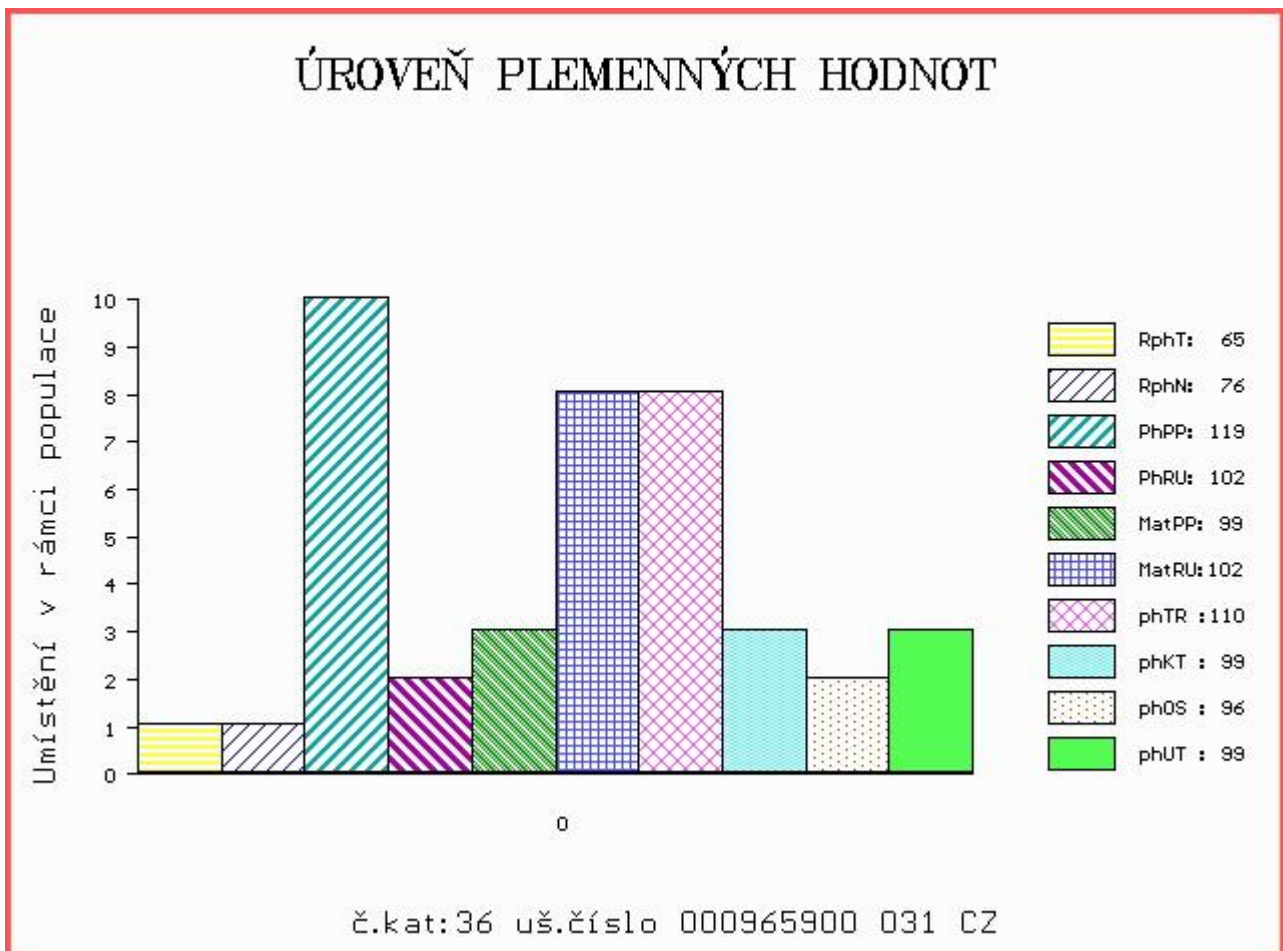

Číslo : 965891 031 CZ CLIMAX Z CUNKOVA Číslo katalogu 37
 Dat.nar. : 18.10.2016 Plemeno : Z100 Salers
 Chovatel : Farma Kozák, s.r.o.
 Majitel : Farma Kozák, s.r.o.

OOO ZSA 119 PRECIEUX 1519037173
 OO 280 520 BARON 7651847939
 MOO 7651847474 FR TIRELIRE 7651847474

OTEC ZSA 167 DRUIDE 7651848247
 OMO ZSA 118 UBLO 1523188382
 MO 7641847867 FR BAVIERE 7651847867
 MMO 1523188323 FR UDINE 1523188323

OOM 000 ANJOU 1524033662
 OM 279 108 EDDY 1529044082
 MOM 1523023262 FR URGENCE 1523023262

MA 1532006411 FR /3 ot HEUREUSE 1532006411
 OMM 279 109 ARAMIS 1525187121
 MM 1528077986 FR ELISABET 1528077986
 MMM 1522045977 FR TULIPE 1522045977

Vl.užit:nar: 30 kg ve 120d: 176 kg ve 210d: 295 kg v 365d: 463 kg / kříž: 133 cm
 Přírůstek v testu : 1141 g / 91 přírůstek od narození: 1173 g / 83 šourek 36 cm
 Věk při ZV 490 dní aktuálně k 24.01.18 hmotnost: 573 kg výška v kříži: 135 cm

PLEMENNÉ HODNOTY										LINEARNÍ HODNOCENÍ							
	pp	ru	pp	ru	TR	KT	OS	UT	Hmot	kříž	TR	KT	OS	UT	CE		
BÝK	PE	93	116	ME	102	88	98	91	91	92							
MATKA	PE	78	110	ME	111	93	96	90	90	91	714	149	23	20	17	6	66
OTEC	PE	94	116	ME	98	86	110	105	103	106	0	0	0	0	0	0	0

HODNOCEN: TR 4 / / 5 KT / / OS / / UT Výsledek:

ÚROVEŇ PLEMENNÝCH HODNOT

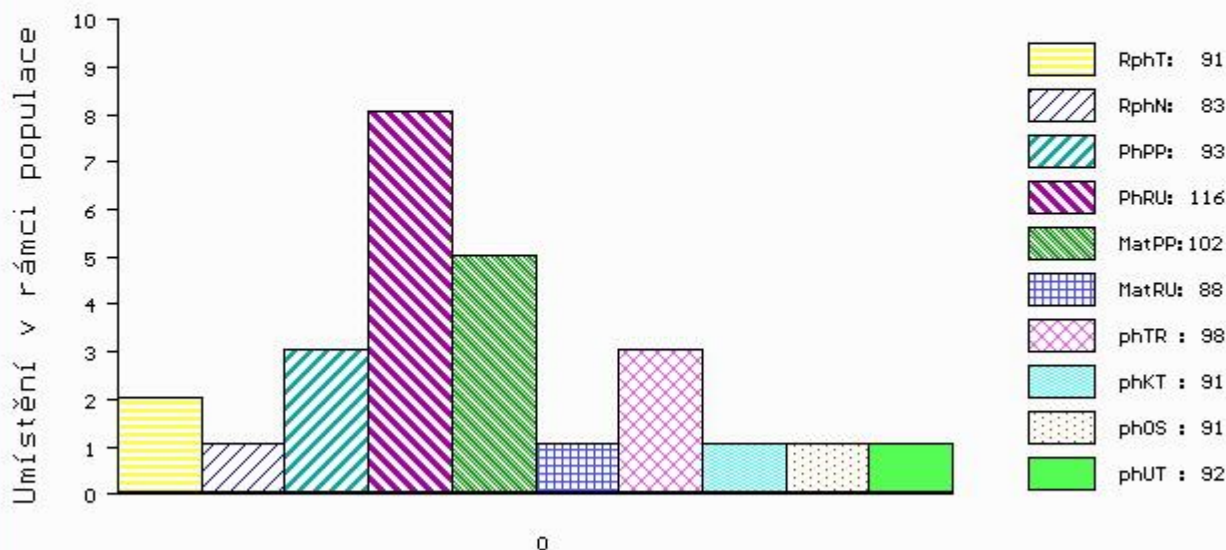

č.kat:37 uš.číslo 000965891 031 CZ

Číslo : 965898 031 CZ CYPRIÁN Z CUNKOVA Číslo katalogu 38
 Dat.nar. : 02.11.2016 Plemeno : Z100 Salers
 Chovatel : Farma Kozák, s.r.o.
 Majitel : Farma Kozák, s.r.o.

OOO 272 077 VITALI 1446000320
 OO ZSA 128 ESPOIR 5500904177
 MOO 1995010955 FR LIANE 1995010955

OTEC ZSA 164 VALDEMAR JUNA 207000787234031
 OMO ZSA 056 NUMERO 1997010552
 MO 195907 931 CZ 207000195907931
 MMO 77979 246 CZ 207000077979246

OOM 269 474 IGOR 1993003380
 OM ZSA 091 SANCY 1931058773
 MOM 1997019157 FR OLYMPE 1997019157

MA 152466 962 CZ /7 ot REGINA MZLU 389000152466962
 OMM ZSA 056 NUMERO 1997010552
 MM 159555 931 CZ MARTA JUNA 207000159555931
 MMM 76781 246 CZ KAROLINA JUNA 207000076781246

Vl.užit:nar: 41 kg ve 120d: 205 kg ve 210d: 352 kg v 365d: 567 kg / kříž: 137 cm
 Přírustek v testu : 1466 g / 114 přírustek od narození: 1444 g / 109 šourek 37 cm
 Věk při ZV 475 dní aktuálně k 24.01.18 hmotnost: 688 kg výška v kříži: 141 cm

PLEMENNÉ HODNOTY										LINEARNÍ HODNOCENÍ							
	pp	ru	pp	ru	TR	KT	OS	UT	Hmot	kříž	TR	KT	OS	UT	CE		
BÝK	PE	86	119	ME	107	99	106	115	115	116							
MATKA	PE	97	118	ME	108	100	116	113	110	113	712	140	22	20	19	7	68
OTEC	PE	91	118	ME	96	98	112	126	127	127	653	140	26	23	23	8	80

HODNOCEN: TR 7 / /10 KT / / OS / / UT Výsledek:

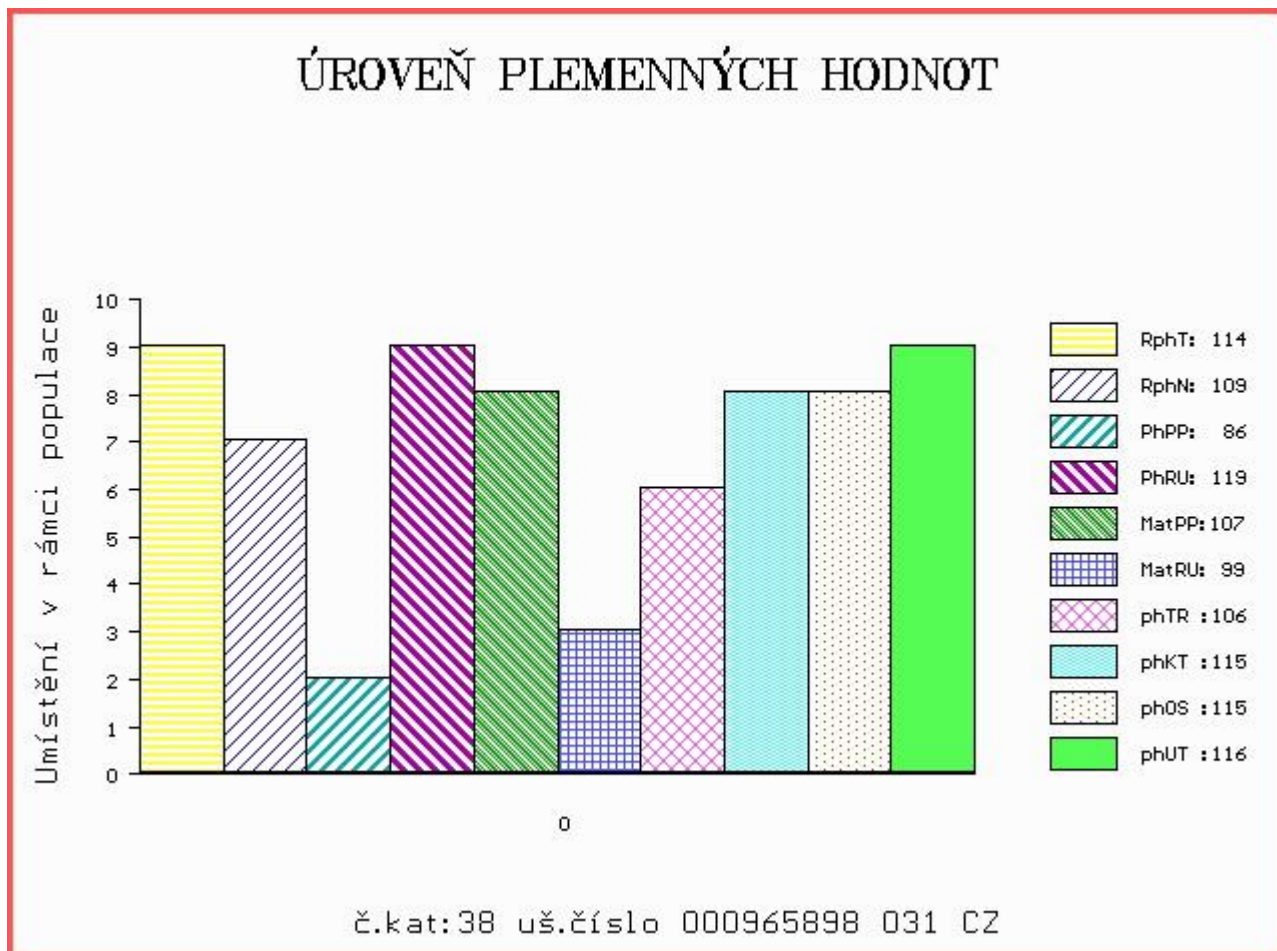

Číslo : **659795 072 CZ** CLEO Z LUTONINY Číslo katalogu 39
 Dat.nar. : 13.11.2016 Plemeno : P100 Piemontese
 Chovatel : Švidrnochová Jana ing.,Lutonina
 Majitel : Švidrnochová Jana ing.,Lutonina

OOO 271 900 UMayor FA CN 18128D
 OO 271 899 LOTUS 004900235466
 MOO 0 BARONA 028CN010B009

OTEC ZPI 609 OSLO 004990455915
 OMO 270 764 BAGGIO 203CN656B059
 MO 4902096586 IT FIGA 004902096586
 MMO 0 VITA CN 35166D

OOM ZPI 225 BRASIL TO 007B009
 OM ZPI 476 IDOLO 1900077405
 MOM 1109000127 IT ERICA 1109000127

MA 180357 972 CZ /4 ot ET 174000180357972
 OMM ZPI 208 VOLO CN 31704D
 MM 103376 972 CZ 174000103376972
 MMM 557 717 CZ 121717000557

Vl.užit:nar: 39 kg ve 120d: 182 kg ve 210d: 345 kg v 365d: 483 kg / kříž: 133 cm
 Přírůstek v testu : 1441 g / 99 přírůstek od narození: 1222 g / 95 šourek 37 cm
 Věk při ZV 464 dní aktuálně k 24.01.18 hmotnost: 573 kg výška v kříži: 135 cm

PLEMENNÉ HODNOTY										LINEARNÍ HODNOCENÍ						
	pp	ru	pp	ru	TR	KT	OS	UT	Hmot	kříž	TR	KT	OS	UT	CE	
BÝK	PE 110	107	ME 96	110	110	107	104	108								
MATKA	PE 105	96	ME 92	125	101	94	93	94	750	144	27	18	19	7	71	
OTEC	PE 115	120	ME 104	92	110	117	115	119	0	0	0	0	0	0	0	

HODNOCEN: TR 8 / / 6 KT / / OS / / UT Výsledek:

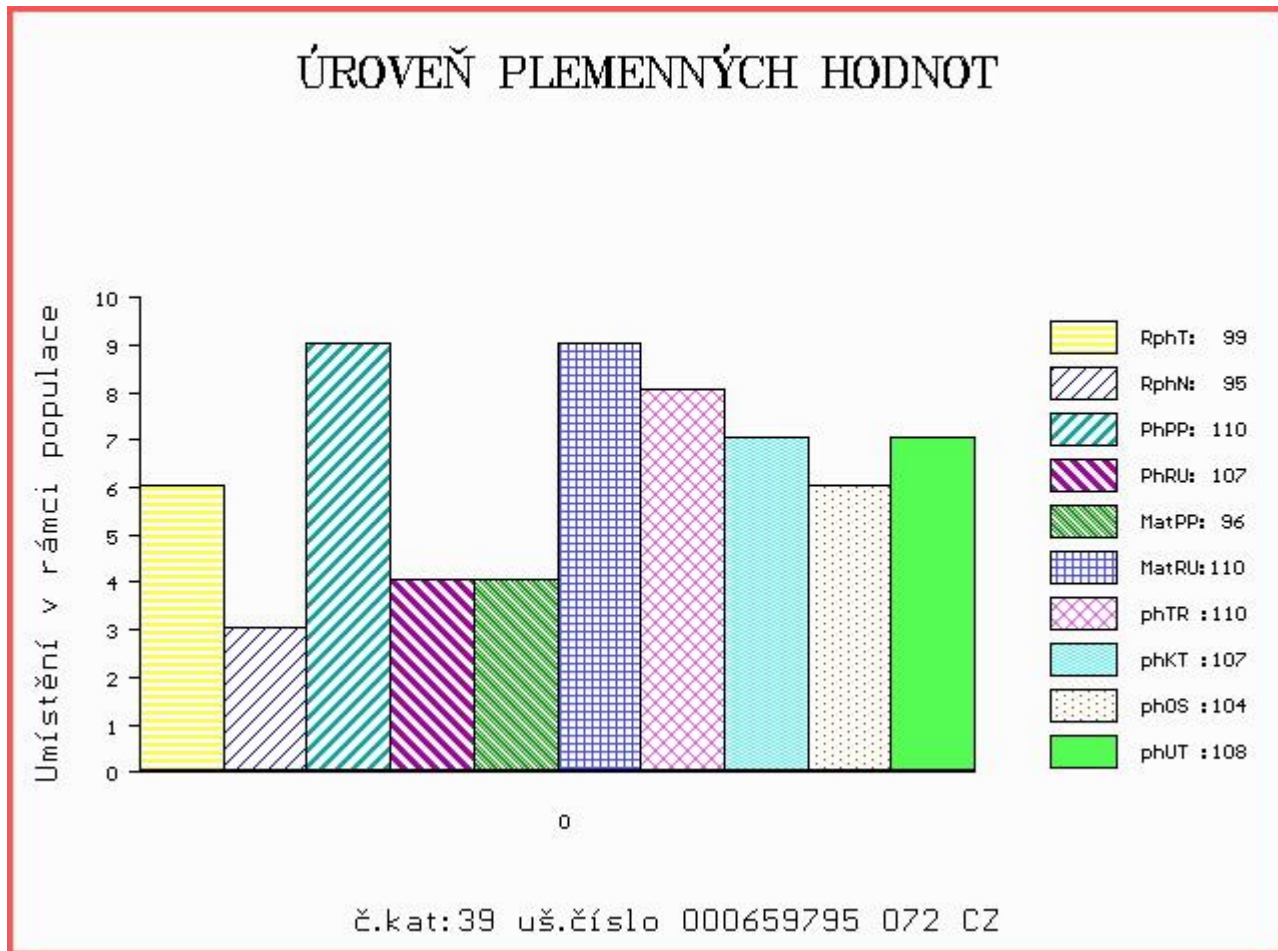

Číslo : **659796 072 CZ** **CEMBALO Z LUTONINY** Číslo katalogu 40
 |Dat.nar. : 19.11.2016 Plemeno : P100 Piemontese
 |Chovatel : Švidrnochová Jana ing.,Lutonina
 |Majitel : Švidrnochová Jana ing.,Lutonina

OOO 262 549 GOLFO 004902509703
 OO ZPI 557 NATALE 001990150199
 MOO 1900109330 IT GIBBOSA 001900109338

Otec ZPI 670 REGALO 001990389749
 OMO ZPI 354 BRIO 061CN362B025
 MO 1990051241 IT MARTA 001990051241
 MMO 0 C003 173T0016C003

OOM 000 PILOTA CN 32930
 OM ZPI 207 TRISTANO CN 49308C
 MOM 0 PALMA CN 32540B

MA 133331 304 CZ /10 ot KARLA Z DLAŽOVA 354000133331304
 OMM 000 RAF A.I. CN 6403C
 MM 418 717 CZ ULIVA CN 11767D
 MMM 0 QUAGLIA CN 3120C

Vl.užit:nar: **37** kg ve 120d: **181** kg ve 210d: **373** kg v 365d: **538** kg / kříž: **136** cm
 Přírůstek v testu : **1850 g / 120** přírůstek od narození: **1413 g / 127** šourek **37** cm
 Věk při ZV **458** dní aktuálně k 24.01.18 hmotnost: **646** kg výška v kříži: **140** cm

PLEMENNÉ HODNOTY										LINEARNÍ HODNOCENÍ						
	pp	ru	pp	ru	TR	KT	OS	UT	Hmot	kříž	TR	KT	OS	UT	CE	
BÝK	PE	99	131	ME	99	95	116	112	109	113						
MATKA	PE	92	110	ME	102	112	114	116	115	117	720	145	21	22	21	
Otec	PE	92	135	ME	104	84	115	112	110	113	0	0	0	0	0	

HODNOCEN: TR 10 / /10 KT / / OS / / UT Výsledek:

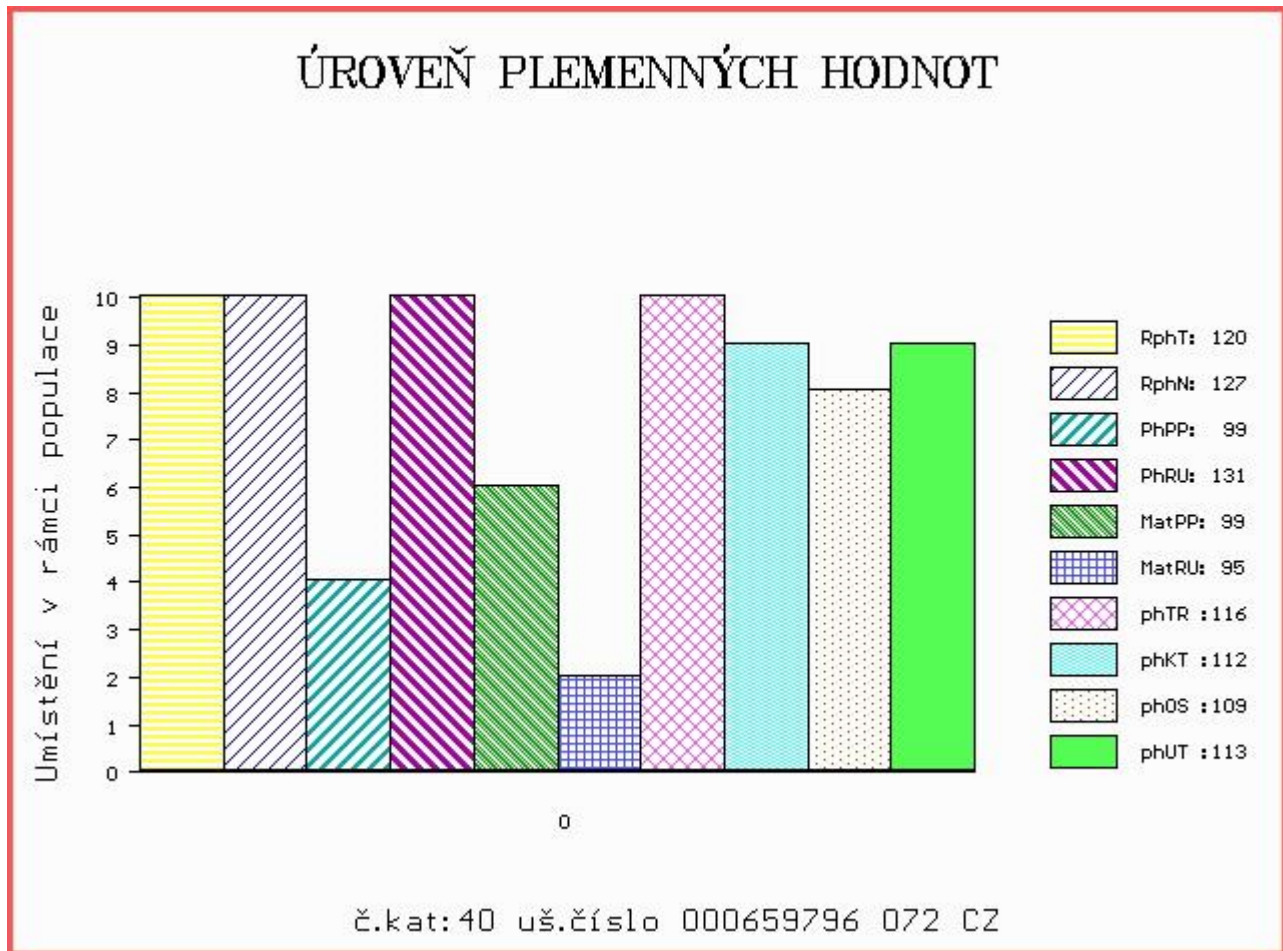

Číslo : 965889 031 CZ CASTOR Z CUNKOVA V Číslo katalogu 41
 Dat.nar. : 07.10.2016 Plemeno : U100 Hereford
 Chovatel : Farma Kozák, s.r.o.
 Majitel : Farma Kozák, s.r.o.

OOO 000 WIRANIA BATAVIA REWS5
 OO 281 121 ISLAND 1 WARRIOR 10916700215
 MOO 0 WENMAR 1 DOLORES P11 XP1A/P11/29

OTEC HRF 468 ISLAND 1 FRANCIS 10386500028
 OMO 284 122 CHAPELTON 1 HIGHLANDER 1BXU/H21/23
 MO 0 WENMAR 1 GARLAND N7 XP1A/N07/28
 MMO 0 A.L.J.1 GARLAND X1PG/G4/22

OOM 267 738 SHF PROGRESS P20 P42481042
 OM HRF 383 HUTH PROGRESSION S019 P42725290
 MOM 0 HUTH MS GENA P002 P42513368

MA 557464 931 CZ /1 ot APRIKOT Z OSTŘEHO 363000557464931
 OMM HRF 303 ROSENKAER TOM TOM 25311-00191
 MM 129910 942 CZ 061000129910942
 MMM 108988 407 CZ KARLA Z PODLESÍ 061000108988407

Vl.užit:nar: 44 kg ve 120d: 211 kg ve 210d: 340 kg v 365d: 537 kg / kříž: 130 cm
 Přírůstek v testu : 1325 g / 96 přírůstek od narození: 1346 g / 99 šourek 38 cm
 Věk při ZV 501 dní aktuálně k 24.01.18 hmotnost: 682 kg výška v kříži: 138 cm

PLEMENNÉ HODNOTY										LINEARNÍ HODNOCENÍ							
	pp	ru	pp	ru	TR	KT	OS	UT	Hmot	kříž	TR	KT	OS	UT	CE		
BÝK	PE	60	129	ME	90	111	111	109	108	109							
MATKA	PE	88	114	ME	86	128	102	105	107	105	586	142	24	19	18	6	67
OTEC	PE	60	133	ME	105	100	106	104	104	105	0	0	0	0	0	0	0

HODNOCEN: TR 8 / /10 KT / / OS / / UT Výsledek:

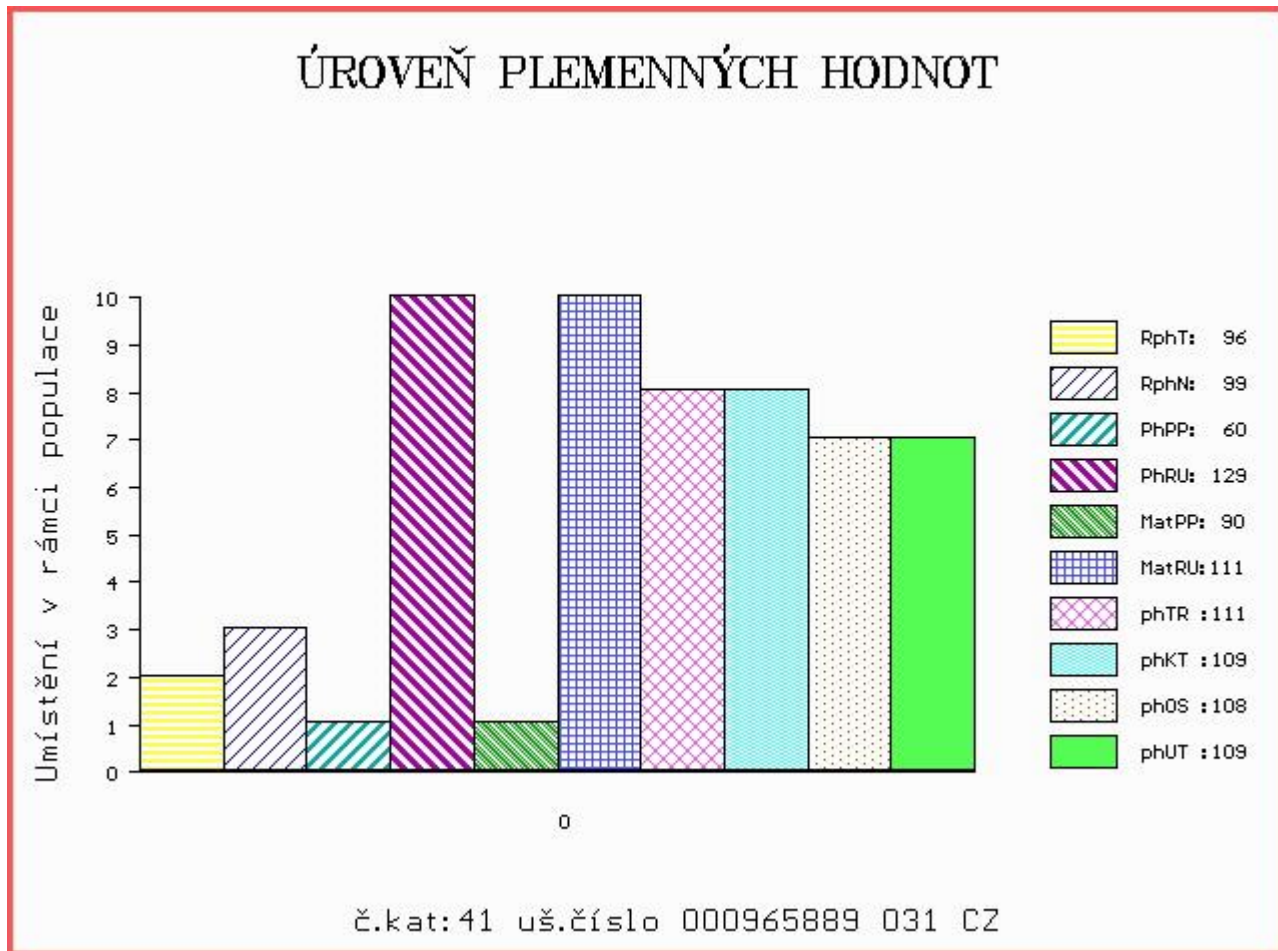

Býci vyřazení před základním výběrem

Číslo : 965885 031 CZ CECIL Z CUNKOVA Číslo katalogu 42
 Dat.nar. : 01.10.2016 Plemeno : Q100 Blonde d Aquitaine
 Chovatel : Farma Kozák, s.r.o.
 Majitel : Farma Kozák, s.r.o.

OOO 281 605 SEGUY 4781012023
 OO 265 994 VANUPIED 8184132645
 MOO 8112614146 FR GABIE 8112614146

Otec ZBA 957 COBY 1207102257
 OMO 269 006 IMPACT 3193013961
 MO 4747028361 FR PACHA 4747028361
 MMO 4990035209 FR FRIVOLE I 4990035209

OOM ZBA 431 LEO 1295135021
 OM ZBA 749 ARAMIS 2231849207
 MOM 4796012929 FR MOLIE 4796012929

MA 527770 931 CZ M1/1 ot ZARAMA Z OSTŘEHO 398000527770931
 OMM ZBA 374 LARRY Z CUNKOVA ET 253031070329
 MM 283138 932 CZ 383000283138932
 MMM 110271 304 CZ 182304110271

Vl.užit:nar: 38 kg ve 120d: 193 kg ve 210d: 303 kg v 365d: 429 kg / kříž: 123 cm
 Přírůstek v testu : 941 g / 68 přírůstek od narození: 1042 g / 65 šourek 36 cm
 Věk při ZV 507 dní aktuálně k 24.01.18 hmotnost: 538 kg výška v kříži: 131 cm

PLEMENNÉ HODNOTY										LINEARNÍ HODNOCENÍ							
	pp	ru	pp	ru	TR	KT	OS	UT	Hmot	kříž	TR	KT	OS	UT	CE		
BÝK	PE	111	101	ME	105	105	70	87	94	86							
MATKA	PE	118	100	ME	108	103	80	87	91	87	680	142	21	18	17	6	62
Otec	PE	98	97	ME	104	109	81	92	98	90	0	0	0	0	0	0	0

HODNOCEN: TR 1 / / 3 KT / / OS / / UT Výsledek: před ZV-VT

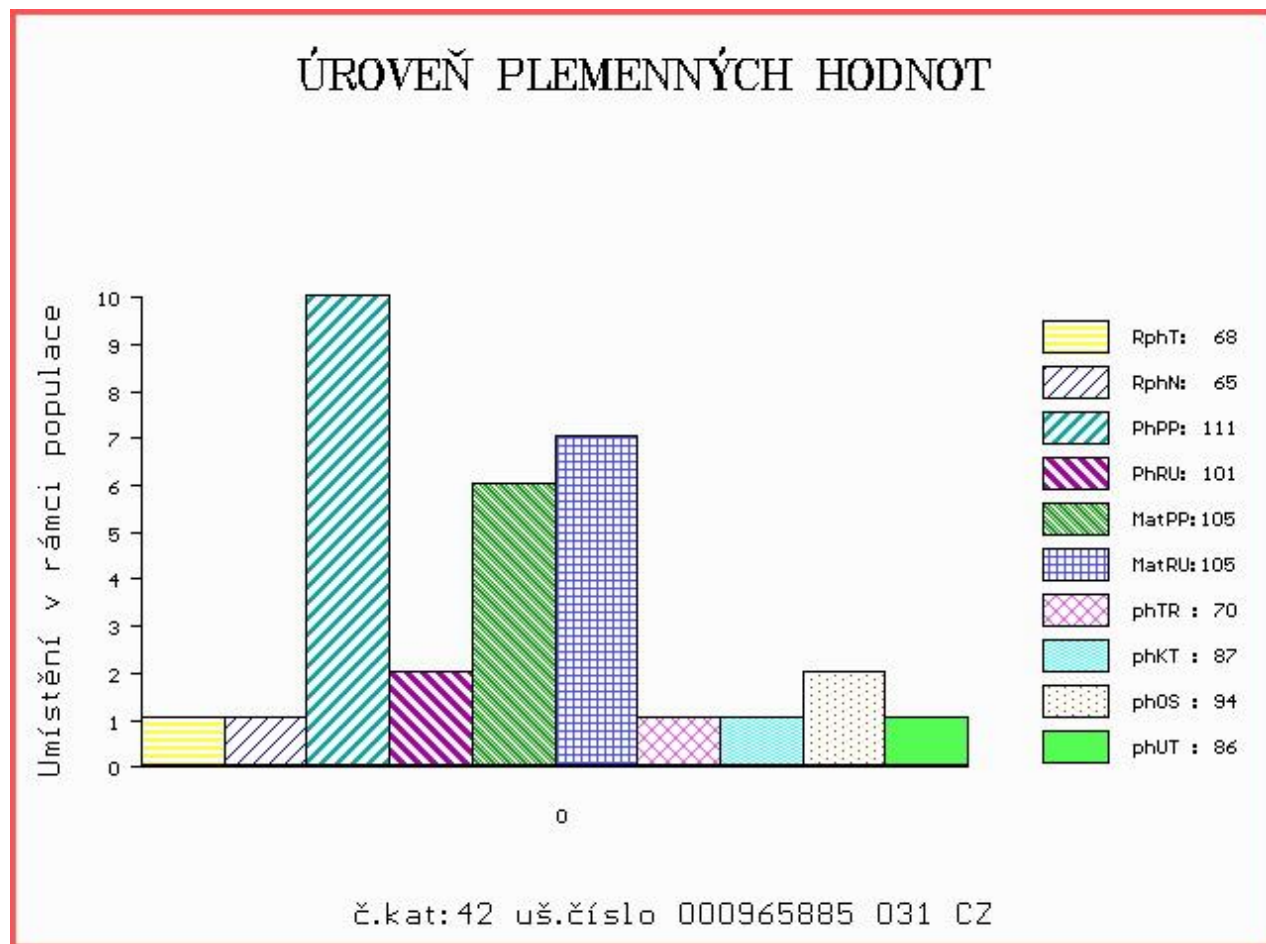

Číslo : 965892 031 CZ CLEO Z CUNKOVA PP Číslo katalogu 43
 Dat.nar. : 19.10.2016 Plemeno : S100 Masný simentál
 Chovatel : Farma Kozák, s.r.o.
 Majitel : Farma Kozák, s.r.o.

OOO 272 862 ROGANT R 262974
 OO ZSI 824 PHS POLLED WORLDWIDE 14W P 717966
 MOO 652172 CA ROLLING ACRES RED FERN P 652172

OTEC ZMS 285 AUROCH DEUTER PP 171059830414

OMO 279 455 DIRNANEAN TELSTAR 1 P M067072
 MO 171059810247 IE AUROCH ABSOLUTE ET PP 171059810247
 MMO 151420980177 IE RACEVIEW MISTY JADE 151420980177

OOM ZSI 568 LYKKE DIXIE PP 41344-00399
 OM ZSI 793 TRAP VODŇANSKÝ PP 145000701560031
 MOM 23516 267 CZ MS BCM STAR 63D P PG368350

MA 557439 931 CZ /1 ot ABRAKA Z OSTRÉHO PP 430000557439931

OMM ZSI 343 EUGEN AV RÖRUM P 92241
 MM 339427 931 CZ ROXANA Z OSTRÉHO ET P 253000339427931
 MMM 198128 931 CZ NILY Z OSTRÉHO P 253000198128931

Vl.užit:nar: 33 kg ve 120d: 198 kg ve 210d: 307 kg v 365d: 461 kg / kříž: 126 cm
 Přírustek v testu : 1275 g / 86 přírustek od narození: 1154 g / 80 šourek 38 cm
 Věk při ZV 489 dní aktuálně k 24.01.18 hmotnost: 566 kg výška v kříži: 133 cm

PLEMENNÉ HODNOTY

LINEARNÍ HODNOCENÍ

	pp	ru	pp	ru	TR	KT	OS	UT	Hmot	kříž	TR	KT	OS	UT	CE		
BÝK	PE	108	105	ME	93	95	66	81	88	81							
MATKA	PE	90	104	ME	102	109	84	85	87	86	604	141	20	17	17	6	60
OTEC	PE	104	112	ME	94	77	93	110	116	110	0	0	0	0	0	0	0

HODNOCEN: TR 2 / / 4 KT / / OS / / UT Výsledek: před ZV-VT

ÚROVEŇ PLEMENNÝCH HODNOT

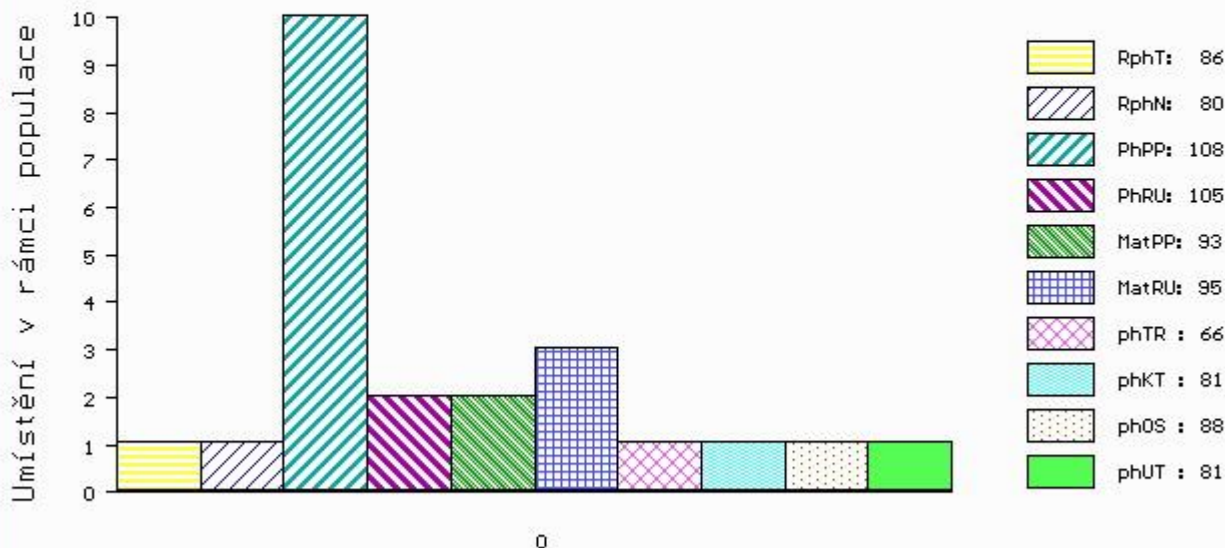

Číslo : 804370 021 CZ CALL P ET Číslo katalogu 44
 Dat.nar. : 05.11.2016 Plemeno : T100 Charolais
 Chovatel : Kofroň Petr, Divišovice
 Majitel : Kofroň Petr, Divišovice

OOO 264 787 SEDUISANT 1881107917
 OO ZCH 450 LE REBEL 3695100770
 MOO 3691100821 FR GIRONDE 3691100821

OTEC ZTI 085 VIRGIL SC P 4240983344
 OMO 267 950 HELSINKI 2392101366
 MO 7121400365 FR RONDELLE P 7121400365
 MMO 4297105855 FR MERVEILLE SC P 4297105855

OOM ZTI 451 MAJOR 8996107061
 OM ZTI 435 BAJOR SC P 7121576467
 MOM 7121333565 FR UREMIE SC P 7121333565

MA 386214 931 CZ /1 ot SANIKA Z OSTRÉHO ET P 455000386214931
 OMM ZCH 942 UNICO SC PP 7121333571
 MM 297078 931 CZ PETTY Z OSTRÉHO P 253000297078931
 MMM 1742 417 CZ HILDA 246417001742

Vl.užit:nar: 40 kg ve 120d: 195 kg ve 210d: 304 kg v 365d: 473 kg / kříž: 126 cm
 Přírustek v testu : 1316 g / 89 přírustek od narození: 1204 g / 82 šourek 36 cm
 Věk při ZV 472 dní aktuálně k 24.01.18 hmotnost: 576 kg výška v kříži: 131 cm

PLEMENNÉ HODNOTY					LINEARNÍ HODNOCENÍ												
	pp	ru	pp	ru	TR	KT	OS	UT	Hmot	kříž	TR	KT	OS	UT	CE		
BÝK	PE	89	100	ME	110	105	84	92	96	93							
MATKA	PE	93	99	ME	98	106	91	100	104	100	706	140	23	19	20	7	69
OTEC	PE	87	107	ME	127	101	96	100	102	101	0	0	0	0	0	0	0

HODNOCEN: TR 3 / / 5 KT / / OS / / UT Výsledek: před ZV-VT

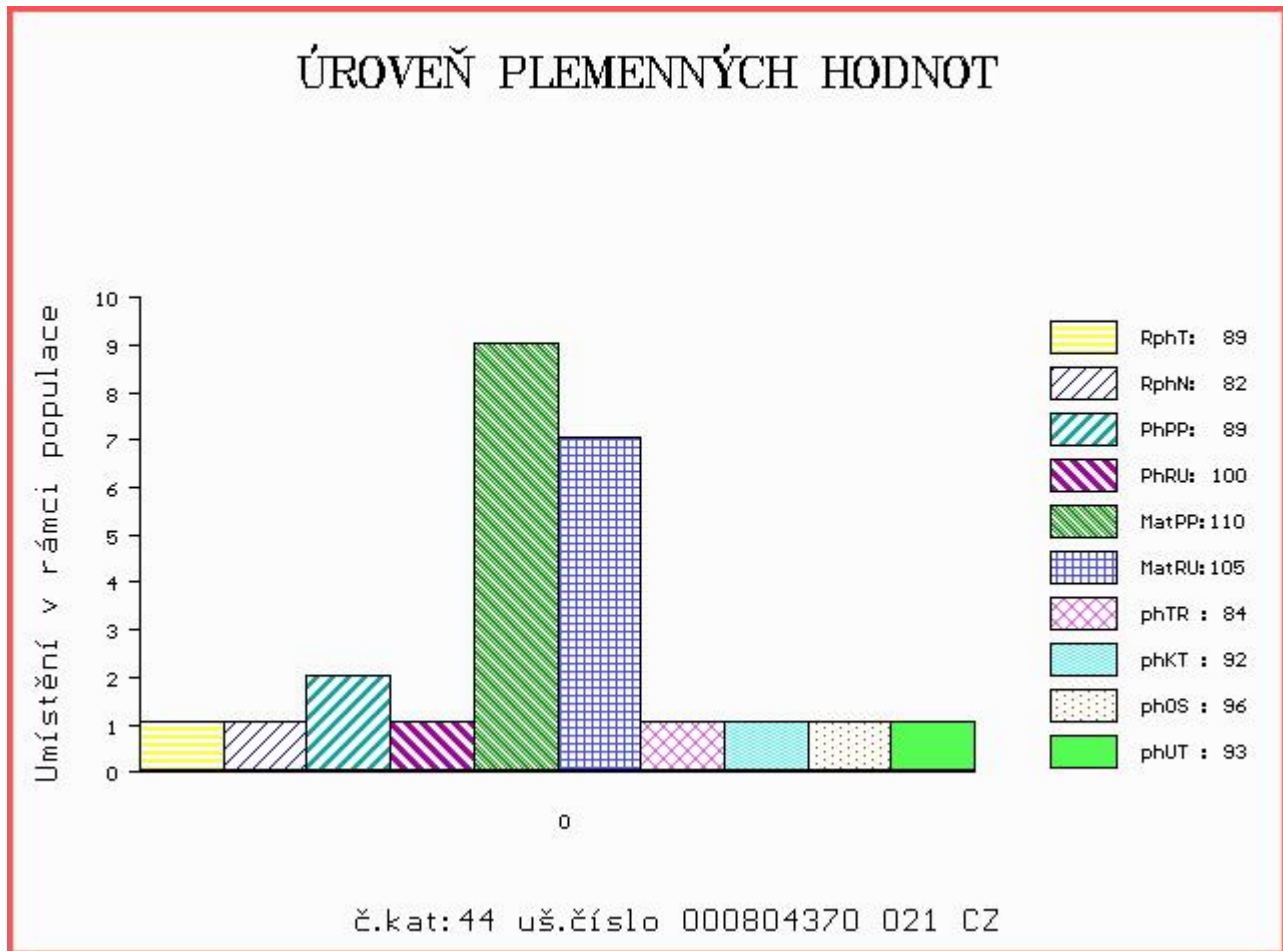

Číslo : **612744 051 CZ** **CAPITAN Z RYNOLTIC** Číslo katalogu 45
 Dat.nar. : 30.12.2016 Plemeno : G100 Aberdeen Angus
 Chovatel : Stebelský Michal, Rynoltice
 Majitel : Stebelský Michal, Rynoltice

OOO 275 817 ANKONIAN ELIXIR DB 12186639
 OO ZAA 932 ANKONIAN ELIXIR 100 12758219
 MOO 11979216 US ANKONY LASS E206T 11979216

OTEC ZAA 935 OAKCHURCH FIELD MARSHALL K143 301703500143
 OMO 272 541 DALRENE CRUZ 11F 847963
 MO 0 SOUTHFIELD FELICITY CSF.X27.23
 MMO 0 NETHERTON FRANCES O2 MDB.O2.15

OOM 271 748 TRES MARIAS 7031 CACHAFAZ 1484429
 OM ZAA 796 RED WAF CACHAFAZ 351U ET 1485950
 MOM 1484438 CA RED COG 269 2034-4 1484438

MA 177188 951 CZ /1 ot 427000177188951
 OMM ZAA 518 MANGO RED 119000044277052
 MM 129106 951 CZ 386000129106951
 MMM 111340 302 CZ 235000111340302

Vl.užit:nar: 38 kg ve 120d: 177 kg ve 210d: 283 kg v 365d: 566 kg / kříž: 128 cm
 Přírůstek v testu : 1400 g / 95 přírůstek od narození: 1364 g / 92 šourek 39 cm
 Věk při ZV 417 dní aktuálně k 24.01.18 hmotnost: 570 kg výška v kříži: 128 cm

PLEMENNÉ HODNOTY										LINEARNÍ HODNOCENÍ							
	pp	ru	pp	ru	TR	KT	OS	UT	Hmot	kříž	TR	KT	OS	UT	CE		
BÝK	PE	87	112	ME	95	98	94	103	105	103							
MATKA	PE	89	99	ME	103	100	102	112	113	110	670	138	18	21	18	6	63
OTEC	PE	74	118	ME	92	97	104	111	113	113	0	0	0	0	0	0	0

HODNOCEN: TR 3 / /10 KT / / OS / / UT Výsledek: před ZV-VT

