

KATALOG ZÁKLADNÍHO VÝBĚRU
dne 21.2.2018
OPB Měcholupy – Újezd u Plánice
Začátek 09,00 hod.

Č. k.	Číslo býčka	OTEC st.reg.	DATUM NAROZENÍ	PLEM. PLEM.	PŘÍRUSTEK (g) test RPH živ.RPH	CH O V A T E L
1	990182 031	CZ ZSI 949	02.10.16	S100	1883 112 1523 108	Samohejlová Andrea, Malešice
2	964154 061	CZ ZSI 935	08.10.16	S100	2075 110 1652 108	Agrochyt s.r.o. Mohelno
3	702159 071	CZ ZSI 978	21.10.16	S100	1866 99 1577 99	Reinold Manfred, Stará Červená
4	964161 061	CZ ZSI 949	02.11.16	S100	1700 105 1537 107	Agrochyt s.r.o. Mohelno
5	850006 032	CZ ZMS 277	12.11.16	S100	1733 99 1599 97	Měcholupská zemědělská a.s.
6	812838505	SK ZSI 713	15.11.16	S100	1883 97 1417 97	MOVIS-AGRO, AK, spol.sro. Skalica
7	12062 064	CZ ZSI 935	25.11.16	S100	1508 87 1434 83	Agrochyt s.r.o. Mohelno
8	894469 032	CZ ZMS 285	01.12.16	S100	1750 95 1590 93	Měcholupská zemědělská a.s.
9	12064 064	CZ ZSI 821	05.12.16	S100	1850 113 1637 119	Agrochyt s.r.o. Mohelno
10	589819 041	CZ ZMS 201	05.12.16	S100	1716 108 1800 116	Chlupáčková Hana, Ing., Ležnice
11	588329 042	CZ ZSI 805	10.12.16	S100	2166 112 1620 108	Zemědělská společnost Blšany
12	812838515	SK ZMS 132	16.12.16	S100	1775 102 1417 104	MOVIS-AGRO, AK, spol.sro. Skalica
13	990183 031	CZ ZSI 949	18.12.16	S100	1758 109 1573 109	Samohejlová Andrea, Malešice
14	588331 042	CZ ZSI 816	20.12.16	S100	2191 121 1688 121	Zemědělská společnost Blšany
15	721484 071	CZ ZMS 132	20.12.16	S100	1375 92 1566 100	Reinold Manfred, Stará Červená
16	863852 032	CZ ZMS 279	21.12.16	S100	2150 114 1565 113	Statek Kašperské Hory s.r.o.
17	588332 042	CZ ZSI 816	23.12.16	S100	2016 115 1575 117	Zemědělská společnost Blšany
18	721485 071	CZ ZMS 264	23.12.16	S100	1808 106 1673 109	Reinold Manfred, Stará Červená
19	721486 071	CZ ZMS 407	25.12.16	S100	1833 112 1795 122	Reinold Manfred, Stará Červená
20	588333 042	CZ ZSI 829	26.12.16	S100	2316 124 1795 126	Zemědělská společnost Blšany
21	590692 041	CZ ZMS 448	26.12.16	S100	1800 101 1706 105	Bartoň František, Ležnice
22	590693 041	CZ ZMS 448	27.12.16	S100	1908 104 1772 112	Bartoň František, Ležnice
23	863853 032	CZ ZMS 279	27.12.16	S100	2075 122 1701 124	Statek Kašperské Hory s.r.o.
24	894471 032	CZ ZSI 891	31.12.16	S100	1558 94 1479 90	Měcholupská zemědělská a.s.
25	976884 031	CZ ZAA 946	05.12.16	G100	1900 102 1623 98	Lepša Vladimír, Pěčín
26	965629 031	CZ ZAI 031	08.12.16	G100	1550 99 1431 104	VIMA Trade s.r.o.
27	965630 031	CZ ZAI 031	09.12.16	G100	1758 103 1408 106	VIMA Trade s.r.o.
28	972666 031	CZ ZAI 060	11.12.16	G100	1800 102 1456 100	Vráblík Miroslav, Ing., T.Sviny
29	972667 031	CZ ZAI 060	18.12.16	G100	1883 106 1432 102	Vráblík Miroslav, Ing., T.Sviny
30	849906 032	CZ ZTI 906	08.10.16	T100	1858 98 1534 96	Měcholupská zemědělská a.s.
31	849910 032	CZ ZTI 906	14.10.16	T100	1625 98 1532 102	Měcholupská zemědělská a.s.
32	849912 032	CZ ZIT 785	04.11.16	T100	1775 92 1459 91	Měcholupská zemědělská a.s.
33	849913 032	CZ ZIT 339	11.11.16	T100	2000 105 1423 108	Měcholupská zemědělská a.s.

Býci vyřazení před základním výběrem

Č. k.	Číslo býčka	OTEC st.reg.	Datum narození	Plem. Plem.	Body VT HM	CHOVATEL	Důvod vyřazení
34	872593 032	CZ ZIT 783	21.10.16	T100	9 10	Měcholupská zemědělská as	před ZV-vet.důvod
35	849917 032	CZ ZIT 783	20.12.16	T100	7 6	Měcholupská zemědělská as	před ZV-vet.důvod

Plemenné hodnoty uvedené v katalogu jsou počítány k 31.12.2017



Termíny základních výběrů a dražeb v roce 2018

L. turnus - Býci narození 1.10.2016 - 31.12.2016 na OPB a OCH

Den	Datum	Začátek *	OPB , chovatel	Ks	Plemena	Dražba
Pondělí	19.2.2018	9,00	OPB Cunkov	42	LI	<i>hodinu po skončení ZV</i>
		15,00	Farma Kozák, s.r.o.	1	LI	x
		16,00	Smažík Jaroslav, Ing., Lom	2	LI	
		17,00	Zigáček Ladislav, Ústrašice	1	BM	x
Úterý	20.2.2018	9,00	OPB Cunkov	45	CH,AA,BA,HE, MS,PI,SA,UU	<i>hodinu po skončení ZV</i>
		16,00	Kotalík Milan, Semice	7	LI	x
			Kotalíková Dana, Semice	1	LI	x
Středa	21.2.2018	9,00	OPB Měcholupy	35	MS,CH,AA	<i>hodinu po skončení ZV</i>
		14,00	Kohlenberger Jan, Vojovice	1	PP	x
		15,30	Chlupáčková Hana, Ing., Ležnice	5	MS	x
			UFARMA s.r.o., Čistá u Rovné - Ležnice	1	CH	x
Čtvrtek	22.2.2018	9,00	OPB Osík	49	CH	<i>hodinu po skončení ZV</i>
Pátek	23.2.2018	8,00	FARMA VAJGLOV, a.s. Vajglov	2	MS	x
		9,00	OPB Janovice	32	MS,CH,AA,BA,HE	<i>hodinu po skončení ZV</i>
		15,00	Reinold Manfred, Stará Červená Voda	1	MS	x
Sobota	24.2.2018	8,00	Mendelova univerzita Brno-ŠZP Žabčice	4	BB,LI,SS,SA	x
		9,30	Agrochyt s.r.o. Mohelno	2	CH	x
		11,30	Poláková Zdenka, Dolní Libochová	1	MS	x
			Polák Jiří, Dolní Libochová	1	MS	x
		14,00	TEGRO s.r.o., Těšenov	1	AA	x
		15,00	Šašek Vladimír, ing., Rantířov	2	AA	x
		16,00	Hrtús Miroslav, Mírovka	1	BA	x
		17,00	Velát Jaroslav, Horní Prosička	1	CH	x
Neděle	25.2.2018	8,00	Paďour Leopold, Lukavice	1	BA	x
		9,00	Šeda J., Helvíkovice	6	LI	x
		11,00	Fišar Filip, Lhotka	6	LI	x
		13,00	LOUDY s.r.o. Seletice	1	PI	x
Pondělí	26.2.2018	9,00	OPB Benešov	31	CH,LI	<i>hodinu po skončení ZV</i>
		15,00	Niemiec Czeslaw, Dolní Žukov	2	LI	x
		16,00	Poruba Jan, Šenov u N./J.	1	LI	x
		17,00	Ševčík Jiří, Jerlochovice	1	MS	x
Úterý	27.2.2018	9,00	OPB Benešov	33	MS,PI	<i>hodinu po skončení ZV</i>
		16,00	ZEMASPOL odbyt s.r.o. Uherský Brod	1	MS	x
		17,00	Minaříková Hana, Hluk	2	BA	x
Středa	28.2.2018	9,00	OPB Osík	24	LI,MS,AA	<i>hodinu po skončení ZV</i>
		15,30	Mimra Michal, Slatina	1	CH	x
		16,30	Novotný Milan, Mezíhoří	3	PP	x
Čtvrtek	1.3.2018	10,00	Kraml Eduard, Stachy	3	SA	x
		11,30	Valenta Petr, Budyně	4	MS	x
		13,00	K+K Břilice	1	CH	x
		14,00	Tájek Jaroslav, Zvíkov	1	CH	x
		15,30	Lepša Vladimír, Pěčín	4	AA	x
			Lepša Lukáš, Rejta	1	AA	x
Pátek	2.3.2018	9,00	Farka Martin, Todně	13	LI	x
		12,00	Opekar Jan, Chodeč	1	AA	x
		13,30	PRIMA AGRI PT a.s.	1	LI	x
		14,30	ZOD "BLATA" Sedlec	1	MS	x
		15,30	Krejcar David, Těšínov	1	SA	x

<i>Den</i>	<i>Datum</i>	<i>Začátek *</i>	<i>OPB , chovatel</i>	<i>Ks</i>	<i>Plemena</i>	<i>Dražba</i>
Pondělí	5.3.2018	10,00	<i>Lainka Bernard,SZ,farma Zdoňov</i>	6	MS	<i>x</i>
Úterý	6.3.2018	8,30	<i>Kejř Jiří, Všestudy</i>	1	CH	<i>x</i>
		10,30	<i>Loos Adolf,Hora Svaté Kateřiny</i>	2	LI	<i>x</i>
		13,00	<i>Kopsa Milan,Ludvikovice</i>	1	LI	<i>x</i>
		13,30	<i>Němec Eduard, Bynovec</i>	2	LI	<i>x</i>
		15,00	<i>Karban Kamil,Lhenice</i>	1	CH	<i>x</i>
		16,30	<i>Družstvo vlastníků Libeň - Vtelno</i>	2	CH	<i>x</i>
				396		

* začátky ZV u chovatelů jsou orientační



Vysvětlivky ke zkratkám ve jménech v katalogu :

ET	- býček narozen po embryotrasferu
RED	- zbarvení red angus
P,V	- bezrohý / volný roh - heterozygot (MS,CH,LI,BA)
PP	- bezrohý – homozygot stanovený testem DNA (MS,CH,LI,BA)
R	- rohatý (MS)
+/+	- homozygot s alelami způsobujícími běžné osvalení (GS)
+/MH	- heterozygot s jednou alelou podmiňující dvojí osvalení (GS)
MH/MH	- homozygot - obě alely podmiňující dvojí osvalení (GS – oddíl „B“ PK)

U matek plemene BA

Třída	Výška kříž (cm)	Hmotnost (kg)	RPH přímý efekt	RPH mat. efekt	RPH osvalení
SE	147 a více	800 a více	105 a vic	103 a vic	103 a vic
EC	147 a více	800 a více	105 a vic	pod 103	103 a vic
EM	147 a více	800 a více	pod 105	103 a vic	pod 103
CM	pod 147	pod 800	105 a vic	103 a vic	103 a vic
C1	pod 147	pod 800	105 a vic	pod 103	103 a vic
M1	pod 147	pod 800	pod 105	103 a vic	pod 103

Popisky grafu úrovně plemenných hodnot

Jednotlivé plemenné hodnoty jsou rozděleny do pásem na základě výpočtu kvantilu normálního rozložení, které udávají, jak si konkrétní jedinec stojí v porovnání s průměrem populace plemenných býčků odchovaných v období 2012 – 2017.

pásma	Pozice býka v rámci populace	zkratka	Popis údaje v grafu
10	býk patří hodnotou RPH do 10 % nejlepších býků v daném ukazateli	<i>RphT</i>	RPH pro přírůstek v testu
9	býk patří hodnotou RPH do 20 % nejlepších býků v daném ukazateli	<i>RphN</i>	RPH pro životní přírůstek
8	býk patří hodnotou RPH do 30 % nejlepších býků v daném ukazateli	<i>RpPP</i>	RPH pro přímý efekt porody
7	býk patří hodnotou RPH do 40 % nejlepších býků v daném ukazateli	<i>RpRU</i>	RPH pro přímý efekt růst
6	býk patří hodnotou RPH do 50 % nejlepších býků v daném ukazateli	<i>MatPP</i>	RPH pro maternální efekt porody
5	býk patří hodnotou RPH do průměru býků v daném ukazateli	<i>MatRU</i>	RPH pro maternální efekt růst
4	býk patří hodnotou RPH do 60 % nejlepších býků v daném ukazateli	<i>phTR</i>	RPH pro lineární hodnocení těl. rámce
3	býk patří hodnotou RPH do 70 % nejlepších býků v daném ukazateli	<i>phKT</i>	RPH pro lineární hodnocení kap. těla
2	býk patří hodnotou RPH do 80 % nejlepších býků v daném ukazateli	<i>phOS</i>	RPH pro lineární hodnocení osvalení
1	býk patří hodnotou RPH do 90 % nejlepších býků v daném ukazateli	<i>phUT</i>	RPH pro lineární hodnocení užit. typ

Hlavní selekční kritéria pro výběr do plemnitby na OPB a odchovu u chovatele

Hlavním selekčním kritériem bude pouze lineární hodnocení při základním výběru.

Důvody vyřazení před základním výběrem

- hodnocení tělesného rámce (1,2,3 body dle parametrů daného plemene)
- hodnocení bodů za hmotnost v 365 dnech (1,2,3 body dle parametrů daného plemene)
- nepředvedení býka k základnímu výběru na ohlávce nebo na vodící tyči
- na základě rozhodnutí majitele býka o jeho vyřazení
- zdravotní důvody (displazie varlat, apod.)

Důvody vyřazení při základním výběrem

- hodnocení délky těla (1,2,3 body dle parametrů daného plemene)
- hodnocení ukazatelů kapacity těla (1,2,3 body dle parametrů daného plemene)
- hodnocení ukazatelů osvalení (1,2,3 body dle parametrů daného plemene)
- hodnocení užitkové typu (1,2,3 body dle parametrů daného plemene)
- závažné vady exteriéru při základním výběru
- neodpovídající funkčnost končetin při základním výběru
- zdravotní důvody (displazie varlat, apod.)

Reklamační řád pro základní výběry býků

Majitel odchovávaného býčka má právo podat reklamaci proti rozhodnutí výběrové komise (ČSCHMS). Tato reklamační může mít písemnou nebo ústní formu. Po skončení základního výběru býků vyzve předseda výběrové komise k podání případných protestů (reklamací). Reklamační se podává nejpozději do 60-ti minut od výzvy předsedy výběrové komise. Reklamační se podává předsedovi výběrové komise. Jménem majitele býka může jednat také zástupce OPB. Po vznesení reklamační následuje nové předvedení býka. Reklamační je podmíněna složením nevratné kauce 1000 Kč, přičemž polovina z této částky je určena pro provozovatele OPB a polovina pro ČSCHMS. Tato kauce musí být složena okamžitě v hotovosti v době podání reklamační předsedovi výběrové komise.

V případě shodného verdiktu výběrové komise a majitele býka je platný tento shodný verdikt.

V případě neshody mezi verdiktem výběrové komise a majitelem býka bude proveden nový základní výběr. Provedení nového základního výběru je podmíněno složením kauce 5000 Kč za každého reklamovaného býka. Kauce se skládá na účet ČSCHMS nejpozději do 10-ti kalendářních dnů ode dne provedení základního výběru. V případě, že nebudou peníze připsány na účet v daném termínu, platí původní verdikt výběrové komise a reklamační se dále neřeší. Nový základní výběr se uskuteční do 30-ti dnů od sporného výběru na místě, kde byla podána reklamační, pokud se obě strany nedohodnou jinak. Většinové složení komise nesmí být totožné se složením komise, která vynesla sporný verdikt. O složení komise rozhoduje ČSCHMS po dohodě s příslušným chovatelským klubem a Radou PK daného plemene. O závěru nového základního výběru je sepsán nový výběrový protokol. Proti tomuto rozhodnutí se již nelze dále odvolat. V případě, že je potvrzeno původní rozhodnutí výběrové komise, propadá kauce ve prospěch ČSCHMS, v opačném případě se vrací majiteli býka do 10-ti kalendářních dní od provedení nového základního výběru. Náklady spojené s novým základním výběrem nese strana, která při svém rozhodnutí či jednání nebyla v právu.

V každém případě se o reklamaci vede písemný zápis. Rozhodnutí výběrové komise se váže ke konkrétnímu zvířeti v konkrétním čase a není možno se na něj odvolávat v případných následných sporech. Schváleno výborem ČSCHMS dne 21.3.2006 v Hradištku pod Medníkem, změny schváleny VČS dne 6.9.2007.



Sekretariát: ČSCHMS Praha Těšnov 17 11705 Praha 1 Mobil : +420 724 007 860 Telefon : +420 221 812 865 E-mail : info@cschms.cz	Ředitel PK <i>Kopecký Jan</i> Osík 201 569 67 Osík u Litomyšle Mobil : +420 724 007 862 Telefon : +420 461 612 809 E-mail : kopeccky@cschms.cz	Adresa PK <i>Honová Nina</i> Osvoboditelů 35/9 410 02 Lovosice Mobil : +420 724 073 641 E-mail : honova@cschms.cz
---	--	--

Číslo : 990182 031 CZ CORIANDR Z MALEŠIC P Číslo katalogu 1
 Dat.nar. : 02.10.2016 Plemeno : S100 Masný simentál
 Chovatel : Samohejlová Andrea, Malešice
 Majitel : Samohejlová Andrea, Malešice

OOO 268 908 GREYNA HOUSE SUPERSONIC M016550
 OO 262 692 HILLCREST CHAMPION PMMC017
 MOO 898932 UK CAMUS SOLITARE 898932

OTEC ZSI 949 CURAHEEN VIO ET R 171059860169
 OMO 270 515 RACEVIEW KING BATK019
 MO 151420930180 IE RACEVIEW MERLE-BEAUTY BATM031
 MMO 0 KILMICHAEL BEAUTY KLMB002

OOM 269 782 OMORGA PRINCE R M060676
 OM ZSI 564 VINGEGAARD COLORADO P 41524-01200
 MOM 4152400724 DK VINGEGAARD NANNA ET P 41524-00724

MA 517035 931 CZ /2 ot ŠARINKA Z MALEŠIC P 410000517035931
 OMM 271 390 GINGER PP 14.026 88553
 MM 1403229 346 DE P 14.032 29346
 MMM 1400188907 DE GLOCKE P 14.001 88907

Vl.užit:nar: 44 kg ve 120d: 180 kg ve 210d: 316 kg v 365d: 557 kg / kříž: 132 cm
 Přírustek v testu : 1883 g / 112 přírustek od narození: 1523 g / 108 šourek 41 cm
 Věk při ZV 507 dní aktuálně k 25.01.18 hmotnost: 775 kg výška v kříži: 143 cm

PLEMENNÉ HODNOTY										LINEARNÍ HODNOCENÍ							
	pp	ru	pp	ru	TR	KT	OS	UT		Hmot	kříž	TR	KT	OS	UT	CE	
BÝK	PE	90	112	ME	105	91	96	109	113	110							
MATKA	PE	99	110	ME	92	92	94	106	110	107	738	145	25	21	18	7	71
OTEC	PE	89	129	ME	111	82	104	117	120	119	0	0	0	0	0	0	0

HODNOCEN: TR 7 / / 8 KT / / OS / / UT Výsledek:

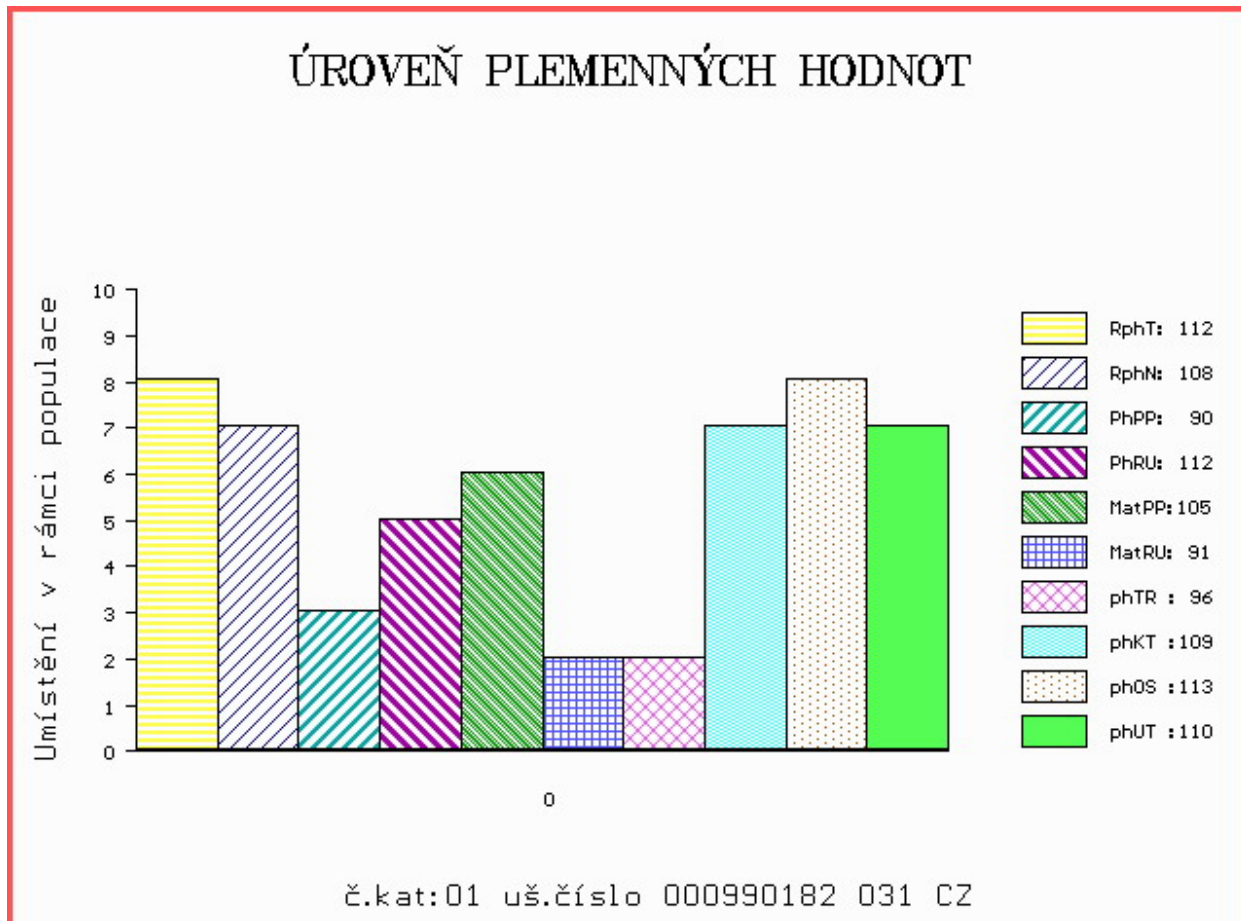

Číslo : 964154 061 CZ CELSIUS AGROCHYT PP Číslo katalogu 2
 Dat.nar. : 08.10.2016 Plemeno : S100 Masný simentál
 Chovatel : Agrochyt s.r.o.Mohelno
 Majitel : Agrochyt s.r.o.Mohelno

OOO 268 239 LINDE PERY P 25171-01113
 OO ZSI 286 LAMHOJ SUPERY P 70514-00150
 MOO 7051400028 DK LAMHOJ LILJE 70514-00028

OTEC ZSI 935 URAGÁN AGROCHYT P 392000743257061

OMO SIP 071 GOMBA 164617006515
 MO 17172 932 CZ LAURA ŠUMAVSKÁ PP 158932017172
 MMO 6320 617 CZ MS BCM JACKPOT 27D G368344

OOM 270 528 CARNKERN TITAN M015902
 OM ZSI 955 CELTIC ROCK ET R 221152690291
 MOM 0 CELTIC HOMEMAKER CTCH015

MA 543937 961 CZ /1 ot ANGELA AGROCHYT P 392000543937961

OMM ZSI 400 HEDETOFT UNITED P 80185-00096
 MM 341436 961 CZ JISKRA AGROCHYT P 392000341436961
 MMM 193698 961 CZ OUŠKO JUNIOR AGROCHYT P 392000193698961

Vl.užit:nar: 42 kg ve 120d: 233 kg ve 210d: 380 kg v 365d: 591 kg / kříž: 138 cm
 Přírustek v testu : 2075 g / 110 přírustek od narození: 1652 g / 108 šourek 40 cm
 Věk při ZV 501 dní aktuálně k 25.01.18 hmotnost: 825 kg výška v kříži: 148 cm

PLEMENNÉ HODNOTY										LINEARNÍ HODNOCENÍ							
	pp	ru	pp	ru	TR	KT	OS	UT	Hmot	kříž	TR	KT	OS	UT	CE		
BÝK	PE	96	119	ME	97	104	110	109	109	110							
MATKA	PE	98	111	ME	103	106	109	112	112	112	770	145	27	19	19	7	72
OTEC	PE	89	112	ME	94	109	108	109	110	111	710	139	26	22	21	7	76

HODNOCEN: TR 9 / /10 KT / / OS / / UT Výsledek:

ÚROVEŇ PLEMENNÝCH HODNOT

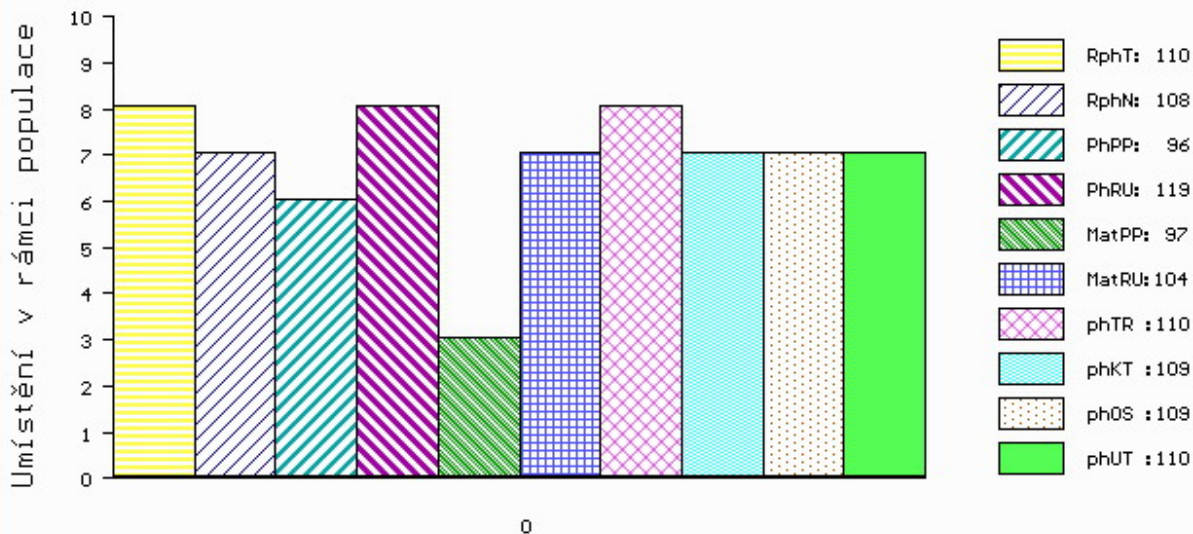

č.kat:02 uš.číslo 000964154 061 CZ

Číslo : 702159 071 CZ CANUS Z NOVÉ VODY P Číslo katalogu 3
 Dat.nar. : 21.10.2016 Plemeno : S100 Masný simentál
 Chovatel : Reinold Manfred, Stará Červená Voda
 Majitel : Reinold Manfred, Stará Červená Voda

OOO 272 806 MOLDAU CLINTON P 72142-00207
 OO ZSI 820 MOLDAU ERASMUS PP 72142-00235
 MOO 7214200202 DK MOLDAU BARBARA P 72142-00202

OTEC ZSI 978 LANGMOSE HANNIBAL PP 87201-00173
 OMO ZSI 390 LYKKE ATLANTIS P 41344-00347
 MO 8720100144 DK LANGMOSE DEBBIE P 87201-00144
 MMO 8720100107 DK LANGMOSE WANDA P 87201-00107

OOM 279 455 DIRNANEAN TELSTAR 1 P M067072
 OM 281 535 DIRNANEAN ADVANCER 09 P M074714
 MOM 542191700739 UK DIRNANEAN PETULA P12 F073734

MA 221649201501 UK /2 ot TWYFORD DIANNA P F100949
 OMM 281 534 BLACKFORD NOBLEMAN M059485
 MM 221649101094 UK TWYFORD ANNA TWO F090339
 MMM 221316200387 UK KEY SIBIL F080073

Vl.užit:nar: 35 kg ve 120d: 215 kg ve 210d: 330 kg v 365d: 612 kg / kříž: 137 cm
 Přírustek v testu : 1866 g / 99 přírustek od narození: 1577 g / 99 šourek 40 cm
 Věk při ZV 488 dní aktuálně k 25.01.18 hmotnost: 762 kg výška v kříži: 144 cm

PLEMENNÉ HODNOTY										LINEARNÍ HODNOCENÍ						
	pp	ru	pp	ru	TR	KT	OS	UT		Hmot	kříž	TR	KT	OS	UT	CE
BÝK	PE	97	127	ME	106	82	111	112	111	113						
MATKA	PE	106	111	ME	105	93	105	110	110	111	630 /	152	23	20	16	7 66
OTEC	PE	77	133	ME	112	76	114	98	94	98	678 /	147	27	21	21	7 76

HODNOCEN: TR 8 / /10 KT / / OS / / UT Výsledek:

ÚROVEŇ PLEMENNÝCH HODNOT

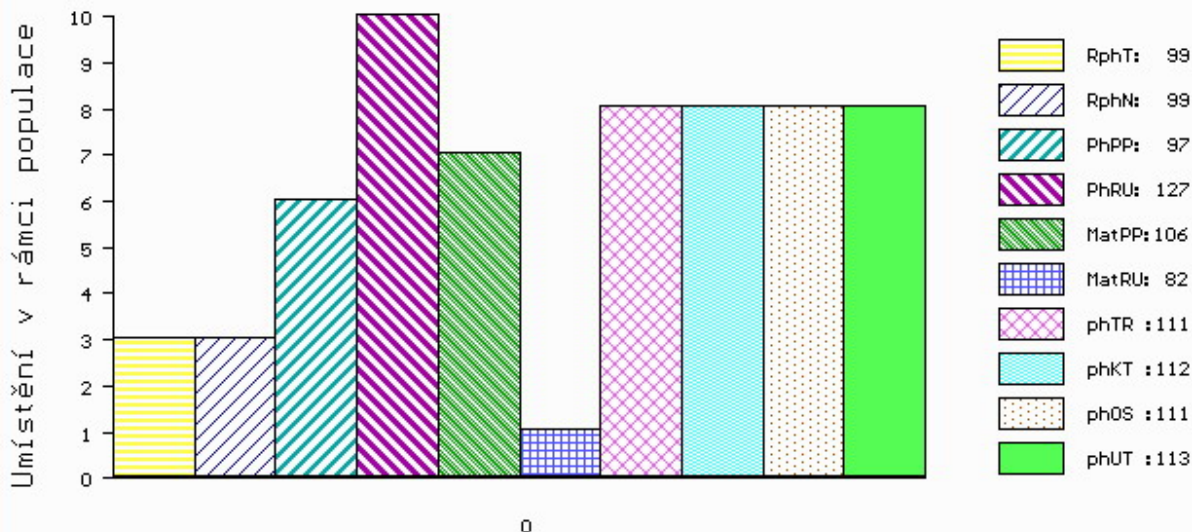

č.kat:03 uš.číslo 000702159 071 CZ

Číslo : 964161 061 CZ CURAHEEN AGROCHYT P Číslo katalogu 4
 Dat.nar. : 02.11.2016 Plemeno : S100 Masný simentál
 Chovatel : Agrochyt s.r.o.Mohelno
 Majitel : Agrochyt s.r.o.Mohelno

OOO 268 908 GRETNA HOUSE SUPERSONIC M016550
 OO 262 692 HILLCREST CHAMPION PMMC017
 MOO 898932 UK CAMUS SOLITARE 898932

Otec ZSI 949 CURAHEEN VIO ET R 171059860169

OMO 270 515 RACEVIEW KING BATK019
 MO 151420930180 IE RACEVIEW MERLE-BEAUTY BATM031
 MMO 0 KILMICHAEL BEAUTY KLMB002

OOM 267 857 DOVEFIELDS GALLANT M045537
 OM ZSI 283 LYKKE SIRIUS P 41344-00241
 MOM 4134400184 DK LYKKE OPULUS ET P 41344-00184

MA 199548 931 CZ /10 ot P 145000199548931

OMM 265 284 BCM PREMIUM 9A PG238839
 MM 23506 267 CZ MS BCM PREMIUM 50D P PG368348
 MMM 269109 CA MISS BCM 46A G269109

Vl.užit:nar: 45 kg ve 120d: 248 kg ve 210d: 374 kg v 365d: 602 kg / kříž: 134 cm
 Přírustek v testu : 1700 g / 105 přírustek od narození: 1537 g / 107 šourek 41 cm
 Věk při ZV 476 dní aktuálně k 25.01.18 hmotnost: 735 kg výška v kříži: 145 cm

PLEMENNÉ HODNOTY

LINEARNÍ HODNOCENÍ

	pp	ru	pp	ru	TR	KT	OS	UT	Hmot	kříž	TR	KT	OS	UT	CE
BÝK PE	95	115	ME	109	98	101	110	112	111						
MATKA PE	104	103	ME	106	115	108	106	105	106	800	156	28	23	20	7 78
Otec PE	89	129	ME	111	82	104	117	120	119	0	0	0	0	0	0

HODNOCEN: TR 9 / /10 KT / / OS / / UT Výsledek:

ÚROVEŇ PLEMENNÝCH HODNOT

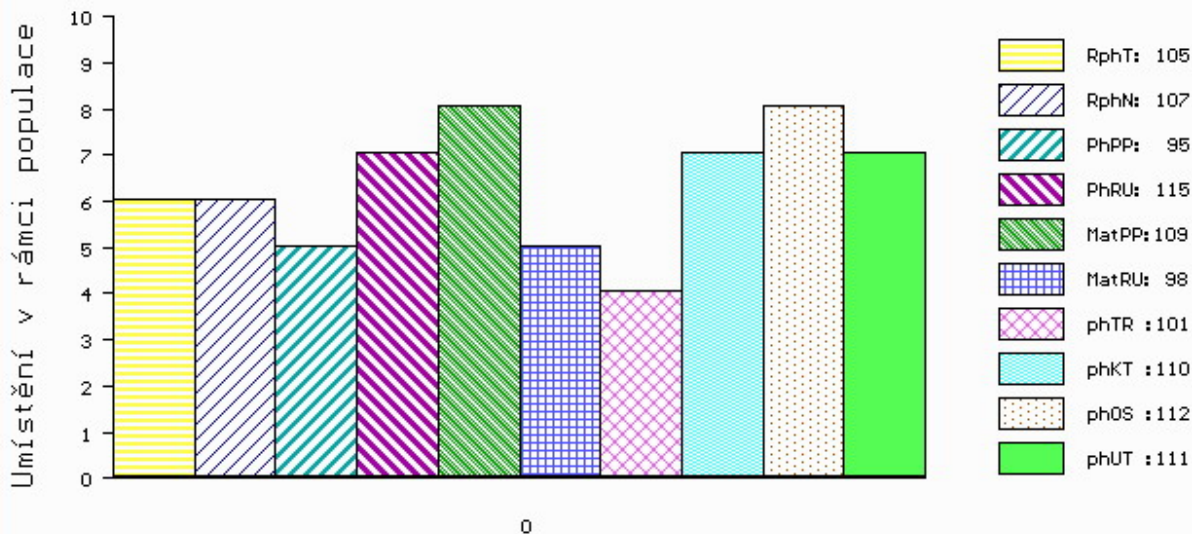

č.kat:04 uš.číslo 000964161 061 CZ

Číslo : 850006 032 CZ COKER MĚCHOLUPSKÝ PP Číslo katalogu 5
 Dat.nar. : 12.11.2016 Plemeno : S100 Masný simentál
 Chovatel : Měcholupská zemědělská a.s.
 Majitel : Měcholupská zemědělská a.s.

OOO ZSI 283 LYKKE SIRIUS P 41344-00241
 OO ZSI 821 SNAEBUM CAMPARI PP 27907-00717
 MOO 2790700686 DK SNAEBUM THEODORA P 27907-00686

OTEC ZMS 277 WROXALL COCKER-LEEKY-SOUP 11PP M080195
 OMO 268 935 VINGEGAARD TEXAS P 41524-00940
 MO 203351700813 UK WROXALL WINDFALL-GRACE P F088007
 MMO 203351700575 UK WROXALL TALLENTED GRACE P F080676

OOM ZSI 222 KORVIN P 13.018 49046
 OM SIP 684 OGAR Z LEŽNICE P 400000503724041
 MOM 15196 942 CZ P 061000015196942

MA 290776 932 CZ /5 ot MILOS STAR 8X P 045000290776932
 OMM SIP 160 CHLUM P 092381010871
 MM 196548 932 CZ MILOS STAR 16T P 045000196548932
 MMM 108149 304 CZ MILOS STAR 6J P 199304108149

Vl.užit:nar: 46 kg ve 120d: 216 kg ve 210d: 349 kg v 365d: 651 kg / kříž: 138 cm
 Přírustek v testu : 1733 g / 99 přírustek od narození: 1599 g / 97 šourek 38 cm
 Věk při ZV 466 dní aktuálně k 25.01.18 hmotnost: 748 kg výška v kříži: 146 cm

PLEMENNÉ HODNOTY										LINEARNÍ HODNOCENÍ							
	pp	ru	pp	ru	TR	KT	OS	UT		Hmot	kříž	TR	KT	OS	UT	CE	
BÝK	PE	102	115	ME	104	97	105	102	102	104							
MATKA	PE	109	97	ME	92	118	100	91	89	90	698	147	25	23	16	7	71
OTEC	PE	87	122	ME	121	79	107	109	111	113	0	0	0	0	0	0	0

HODNOCEN: TR 9 / /10 KT / / OS / / UT Výsledek:

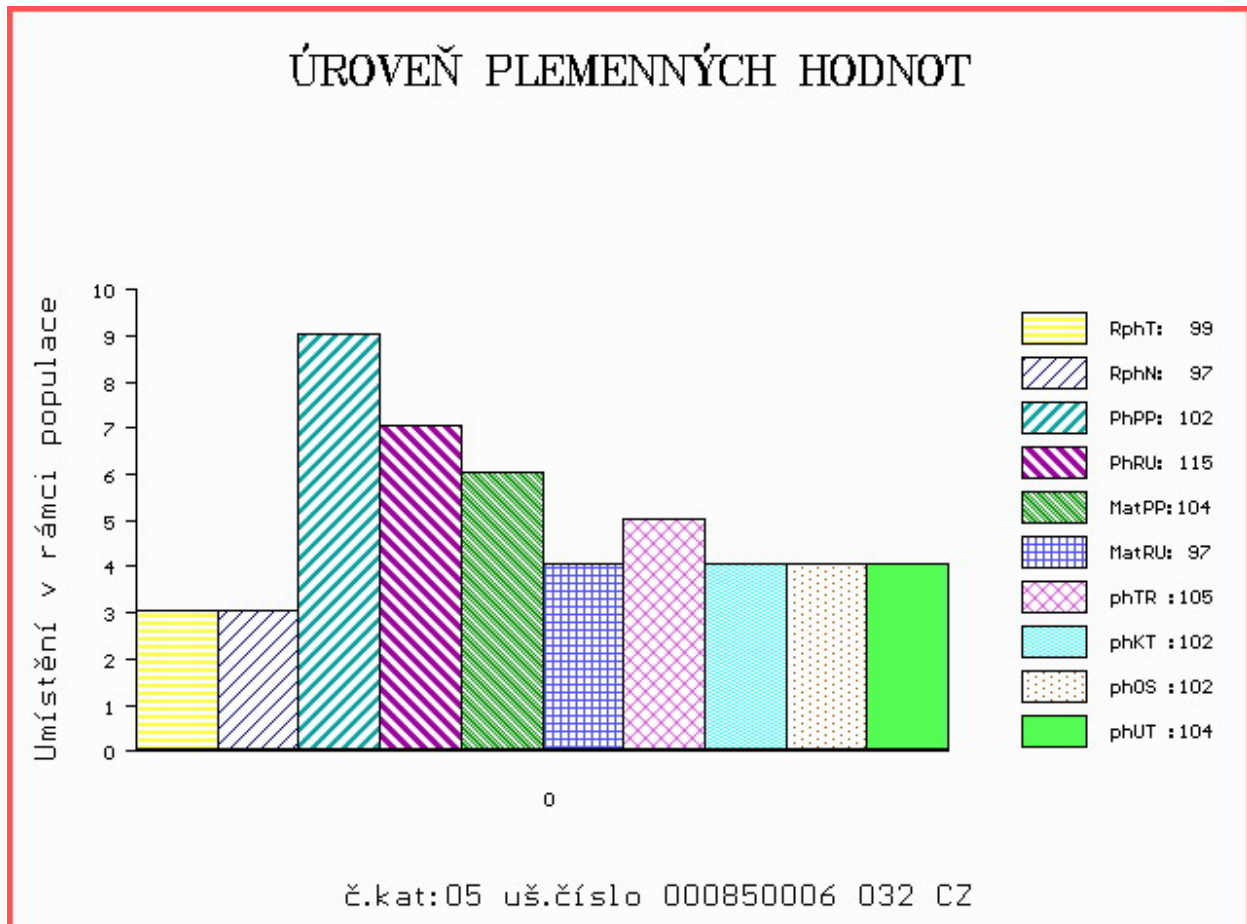

Číslo : **812838505 SK** **MOVIS BENIN P** Číslo katalogu 6
 Dat.nar. : 15.11.2016 Plemeno : S100 Masný simentál
 Chovatel : MOVIS-AGRO,AK, spol.s r.o.Skalica
 Majitel : MOVIS-AGRO,AK, spol.s r.o.Skalica

OOO 265 547 VINGEGAARD FOX ET 41524-00292
 OO 265 180 VINGEGAARD JERICOHO P 41524-00558
 MOO 4152400321 DK VINGEGAARD FILIA P 41524-00321

OTEC ZSI 713 VINGEGAARD COLUMBUS PP 41524-01197
 OMO 267 856 MARYWOOD POLLED WESTERN 91 J P P542768-KN
 MO 4152401073 DK VINGEGAARD AMALIE ET PP 41524-01073
 MMO 4152400633 DK VINGEGAARD MON CHERI P 41524-00633

OOM 268 239 LINDE PERY P 25171-01113
 OM ZSI 286 LAMHOJ SUPERY P 70514-00150
 MOM 7051400028 DK LAMHOJ LILJE 70514-00028

MA 320746 931 CZ /7 ot R 145000320746931
 OMM ZSI 031 POLLED HERCULES A7 1525106
 MM 10550 617 CZ HANA VODŇANSKÁ P 145617010550
 MMM 23516 267 CZ MS BCM STAR 63D P PG368350

Vl.užit:nar: 40 kg ve 120d: 206 kg ve 210d: 307 kg v 365d: 553 kg / kříž: 138 cm
 Přírustek v testu : 1883 g / 97 přírustek od narození: 1417 g / 97 šourek 37 cm
 Věk při ZV 463 dní aktuálně k 25.01.18 hmotnost: 658 kg výška v kříži: 142 cm

PLEMENNÉ HODNOTY										LINEARNÍ HODNOCENÍ							
	pp	ru	pp	ru	TR	KT	OS	UT	Hmot	kříž	TR	KT	OS	UT	CE		
BÝK	PE	90	109	ME	99	101	95	97	99	99							
MATKA	PE	75	110	ME	95	104	105	109	111	110	870	155	28	21	20	7	76
OTEC	PE	92	117	ME	104	93	107	108	107	110	0	0	0	0	0	0	0

HODNOCEN: TR 7 / / 8 KT / / OS / / UT Výsledek:

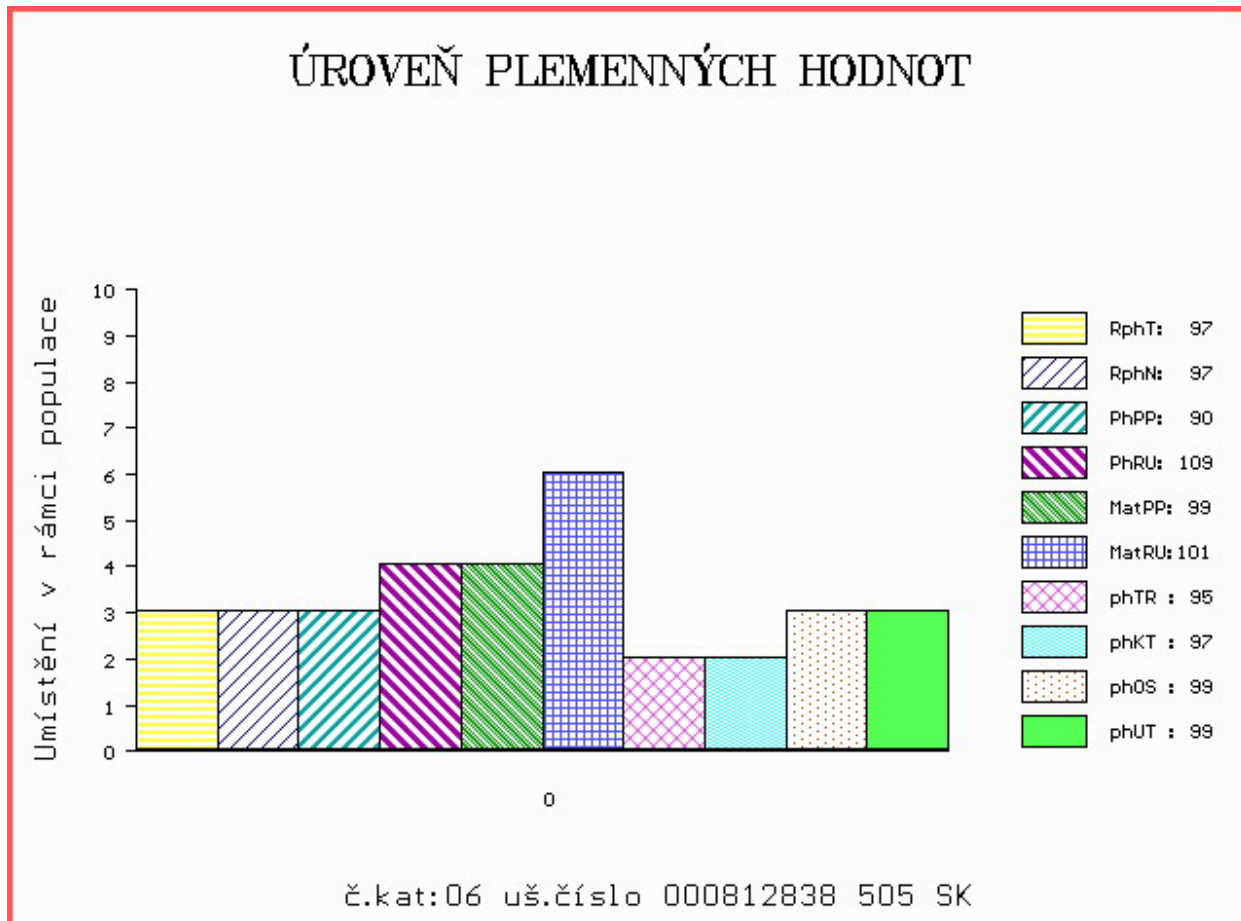

Číslo : 12062 064 CZ COLINS AGROCHYT V Číslo katalogu 7
 Dat.nar. : 25.11.2016 Plemeno : S100 Masný simentál
 Chovatel : Agrochyt s.r.o.Mohelno
 Majitel : Agrochyt s.r.o.Mohelno

OOO 268 239 LINDE PERY P 25171-01113
 OO ZSI 286 LAMHOJ SUPERY P 70514-00150
 MOO 7051400028 DK LAMHOJ LILJE 70514-00028

OTEC ZSI 935 URAGÁN AGROCHYT P 392000743257061

OMO SIP 071 GOMBA 164617006515
 MO 17172 932 CZ LAURA ŠUMAVSKÁ PP 158932017172
 MMO 6320 617 CZ MS BCM JACKPOT 27D G368344

OOM 273 983 DERRYPALLAGHAN HAMILTON M049020
 OM ZSI 954 GLEBEFARM TYSON M067488
 MOM 71743 UK GLEBEFARM NATASHA F071743

MA 543940 961 CZ /1 ot ANASTAZIE AGROCHYT R 392000543940961

OMM ZSI 283 LYKKE SIRIUS P 41344-00241
 MM 199548 931 CZ P 145000199548931
 MMM 23506 267 CZ MS BCM PREMIUM 50D P PG368348

Vl.užit:nar: 38 kg ve 120d: 210 kg ve 210d: 333 kg v 365d: 578 kg / kříž: 136 cm
 Přírustek v testu : 1508 g / 87 přírustek od narození: 1434 g / 83 šourek 37 cm
 Věk při ZV 453 dní aktuálně k 25.01.18 hmotnost: 649 kg výška v kříži: 141 cm

PLEMENNÉ HODNOTY

LINEARNÍ HODNOCENÍ

	pp	ru	pp	ru	TR	KT	OS	UT	Hmot	kříž	TR	KT	OS	UT	CE		
BÝK	PE	99	108	ME	99	106	96	106	109	107							
MATKA	PE	95	99	ME	113	106	101	110	112	111	800	145	27	19	20	7	73
OTEC	PE	89	112	ME	94	109	108	109	110	111	710	139	26	22	21	7	76

HODNOCEN: TR 7 / / 9 KT / / OS / / UT Výsledek:

ÚROVEŇ PLEMENNÝCH HODNOT

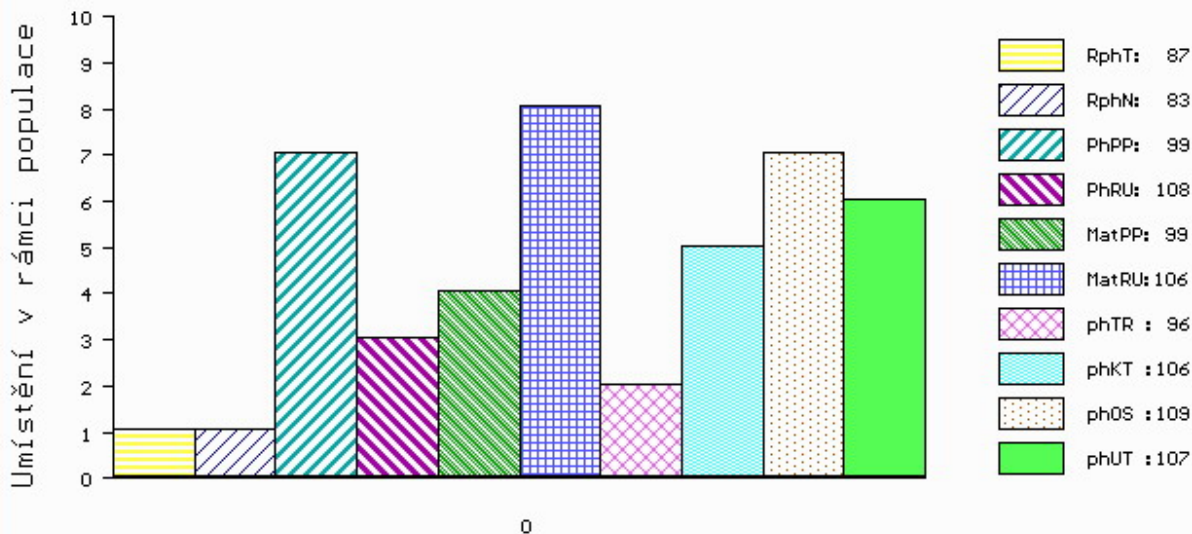

č.kat:07 uš.číslo 000012062 064 CZ

Číslo : 894469 032 CZ CORAL MĚCHOLUPSKÝ P Číslo katalogu 8
 Dat.nar. : 01.12.2016 Plemeno : S100 Masný simentál
 Chovatel : Měcholupská zemědělská a.s.
 Majitel : Měcholupská zemědělská a.s.

OOO 272 862 ROGANT R 262974
 OO ZSI 824 PHS POLLED WORLDWIDE 14W P 717966
 MOO 652172 CA ROLLING ACRES RED FERN P 652172

OTEC ZMS 285 AUROCH DEUTER PP 171059830414

OMO 279 455 DIRNANEAN TELSTAR 1 P M067072
 MO 171059810247 IE AUROCH ABSOLUTE ET PP 171059810247
 MMO 151420980177 IE RACEVIEW MISTY JADE 151420980177

OOM ZSI 222 KORVIN P 13.018 49046
 OM SIP 684 OGAR Z LEŽNICE P 400000503724041
 MOM 15196 942 CZ P 061000015196942

MA 380689 932 CZ /2 ot R 427000380689932

OMM ZSI 287 SKOVLY UN POCO P 83204-00131
 MM 129841 942 CZ P 061000129841942
 MMM 100876 407 CZ R 061000100876407

Vl.užit:nar: 42 kg ve 120d: 199 kg ve 210d: 327 kg v 365d: 649 kg / kříž: 136 cm
 Přírustek v testu : 1750 g / 95 přírustek od narození: 1590 g / 93 šourek 40 cm
 Věk při ZV 447 dní aktuálně k 25.01.18 hmotnost: 710 kg výška v kříži: 143 cm

PLEMENNÉ HODNOTY

LINEARNÍ HODNOCENÍ

	pp	ru	pp	ru	TR	KT	OS	UT	Hmot	kříž	TR	KT	OS	UT	CE		
BÝK	PE	111	113	ME	91	91	96	103	106	103							
MATKA	PE	109	99	ME	93	112	82	80	80	79	726	143	23	21	19	7	70
OTEC	PE	104	112	ME	94	77	93	110	116	110	0	0	0	0	0	0	0

HODNOCEN: TR 8 / /10 KT / / OS / / UT Výsledek:

ÚROVEŇ PLEMENNÝCH HODNOT

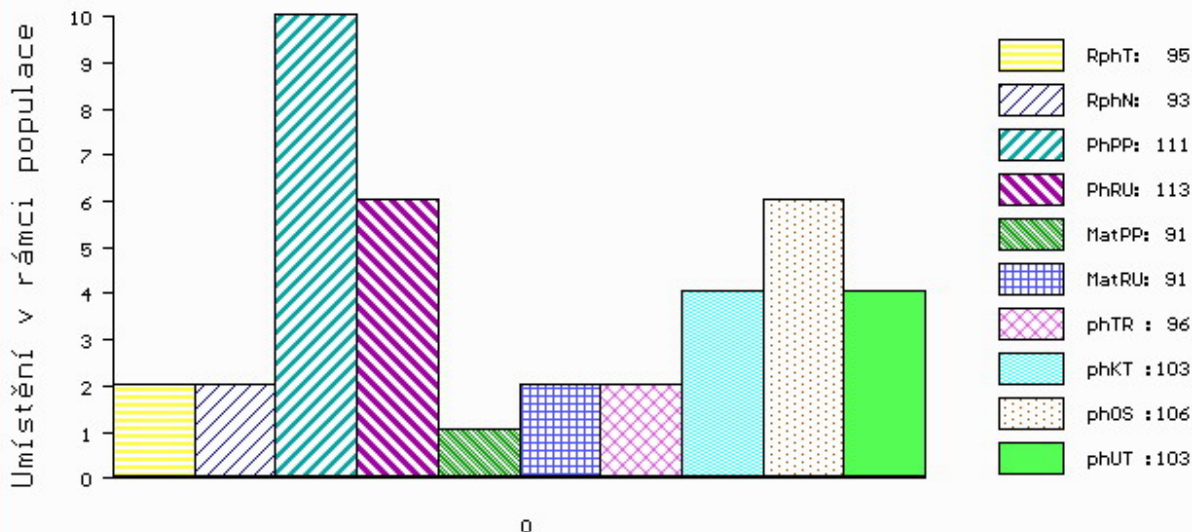

č.kat:08 uš.číslo 000894469 032 CZ

Číslo : 12064 064 CZ COSTNER AGROCHYT P Číslo katalogu 9
 Dat.nar. : 05.12.2016 Plemeno : S100 Masný simentál
 Chovatel : Agrochyt s.r.o.Mohelno
 Majitel : Agrochyt s.r.o.Mohelno

OOO 267 857 DOVEFIELDS GALLANT M045537
 OO ZSI 283 LYKKE SIRIUS P 41344-00241
 MOO 4134400184 DK LYKKE OPULUS ET P 41344-00184

OTEC ZSI 821 SNAEBUM CAMPARI PP 27907-00717
 OMO ZSI 154 LOKKEHOLM ROLLS-ROYCE 91292-00013
 MO 2790700686 DK SNAEBUM THEODORA P 27907-00686
 MMO 6374700439 DK JAEGERGÁRD OHIO 63747-00439

OOM 262 692 HILLCREST CHAMPION PMMC017
 OM ZSI 807 CURAHEEN TYSON ET R 171059840126
 MOM 151420930180 IE RACEVIEW MERLE-BEAUTY BATM031

MA 488661 961 CZ /3 ot VIOLET AGROCHYT ET P 392000488661961
 OMM ZSI 495 HEDETOFT VITO PP 51546-02044
 MM 415962 961 CZ VIKTORIE AGROCHYT PP 392000415962961
 MMM 341436 961 CZ JISKRA AGROCHYT P 392000341436961

Vl.užit:nar: 41 kg ve 120d: 218 kg ve 210d: 369 kg v 365d: 650 kg / kříž: 137 cm
 Přírustek v testu : 1850 g / 113 přírustek od narození: 1637 g / 119 šourek 38 cm
 Věk při ZV 443 dní aktuálně k 25.01.18 hmotnost: 722 kg výška v kříži: 146 cm

PLEMENNÉ HODNOTY										LINEARNÍ HODNOCENÍ							
	pp	ru	pp	ru	TR	KT	OS	UT		Hmot	kříž	TR	KT	OS	UT	CE	
BÝK	PE	89	134	ME	110	81	106	112	114	114							
MATKA	PE	87	138	ME	108	90	107	118	120	120	920	141	24	22	22	8	76
OTEC	PE	81	134	ME	117	71	114	116	116	119	0	0	0	0	0	0	0

HODNOCEN: TR 10 / /10 KT / / OS / / UT Výsledek:

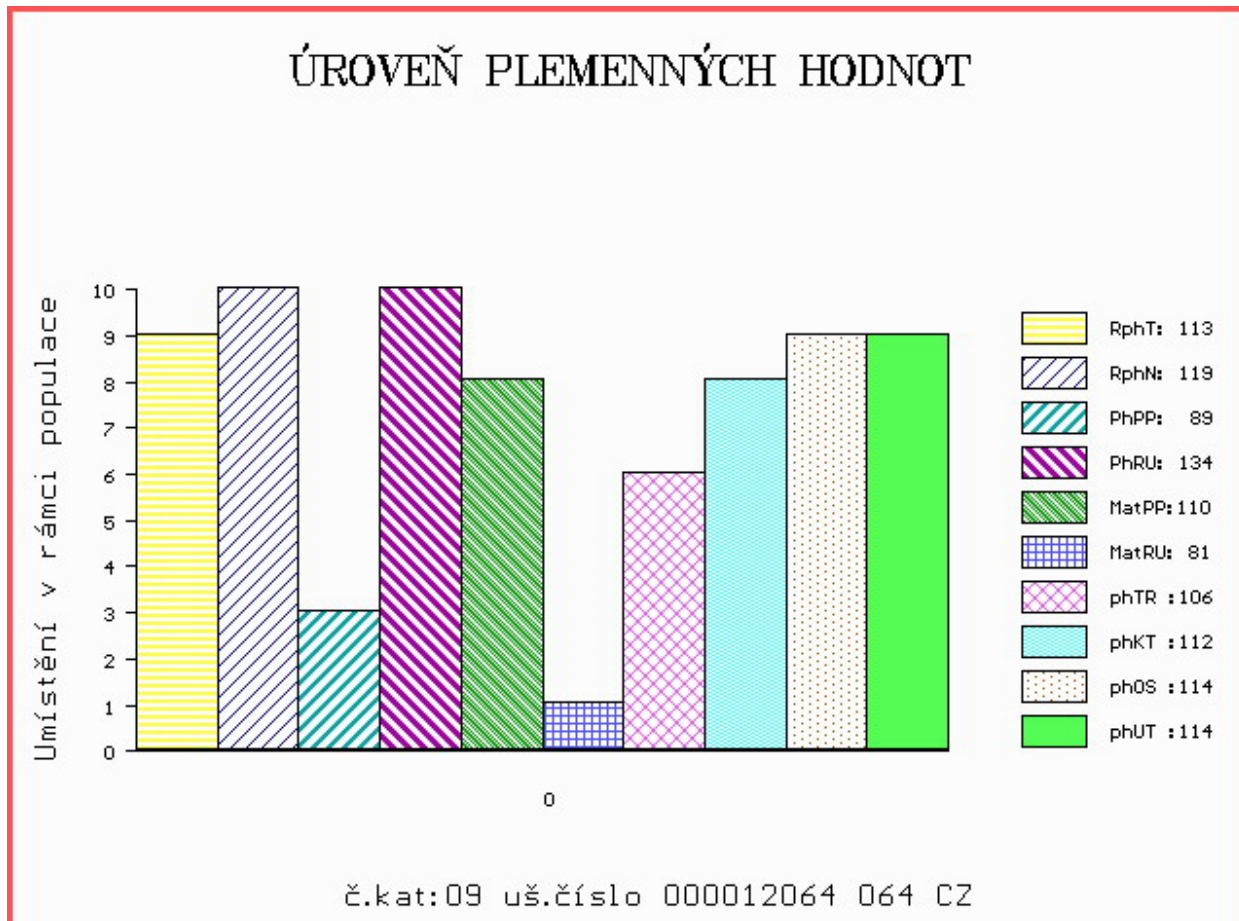

Číslo : 589819 041 CZ **CONDOR LEŽNICKÝ V** Číslo katalogu 10
 Dat.nar. : 05.12.2016 Plemeno : S100 Masný simentál
 Chovatel : Chlupáčková Hana, Ing., Ležnice
 Majitel : Chlupáčková Hana, Ing., Ležnice

OOO 262 692 HILLCREST CHAMPION PMMC017
 OO ZSI 807 CURAHEEN TYSON ET R 171059840126
 MOO 151420930180 IE RACEVIEW MERLE-BEAUTY BATM031

OTEC ZMS 201 ZENTRUM VODŇANSKÝ P 145000836371031
 OMO ZSI 178 JIŘÍK VODŇANSKÝ P 145287117144
 MO 181049 931 CZ NORMA VODŇANSKÁ P 145000181049931
 MMO 124781 207 CZ LILIE VODŇANSKÁ P 145207124781

OOM ZSI 599 REJNOK OD BÍLÉHO DOMU P 164000540733032
 OM ZSI 894 UMBRO P 296000695173032
 MOM 175304 932 CZ P 164000175304932

MA 167263 941 CZ /2 ot HANIČKA LEŽNICKÁ P 400000167263941
 OMM 265 452 KOKO P 13.006 32358
 MM 1302340 273 DE ELIS P 13.023 40273
 MMM 1300204723 DE 13.002 04723

Vl.užit:nar: 45 kg ve 120d: 222 kg ve 210d: 390 kg v 365d: 732 kg / kříž: 139 cm
 Přírustek v testu : 1716 g / 108 přírustek od narození: 1800 g / 116 šourek 40 cm
 Věk při ZV 443 dní aktuálně k 25.01.18 hmotnost: 794 kg výška v kříži: 146 cm

PLEMENNÉ HODNOTY

LINEARNÍ HODNOCENÍ

	pp	ru	pp	ru	TR	KT	OS	UT	Hmot	kříž	TR	KT	OS	UT	CE		
BÝK	PE	86	131	ME	90	105	115	121	122	124							
MATKA	PE	84	120	ME	93	111	110	110	109	111	899	146	27	16	18	6	67
OTEC	PE	85	128	ME	87	106	111	123	128	127	757	139	26	25	25	9	85

HODNOCEN: TR 10 / /10 KT / / OS / / UT Výsledek:

ÚROVEŇ PLEMENNÝCH HODNOT

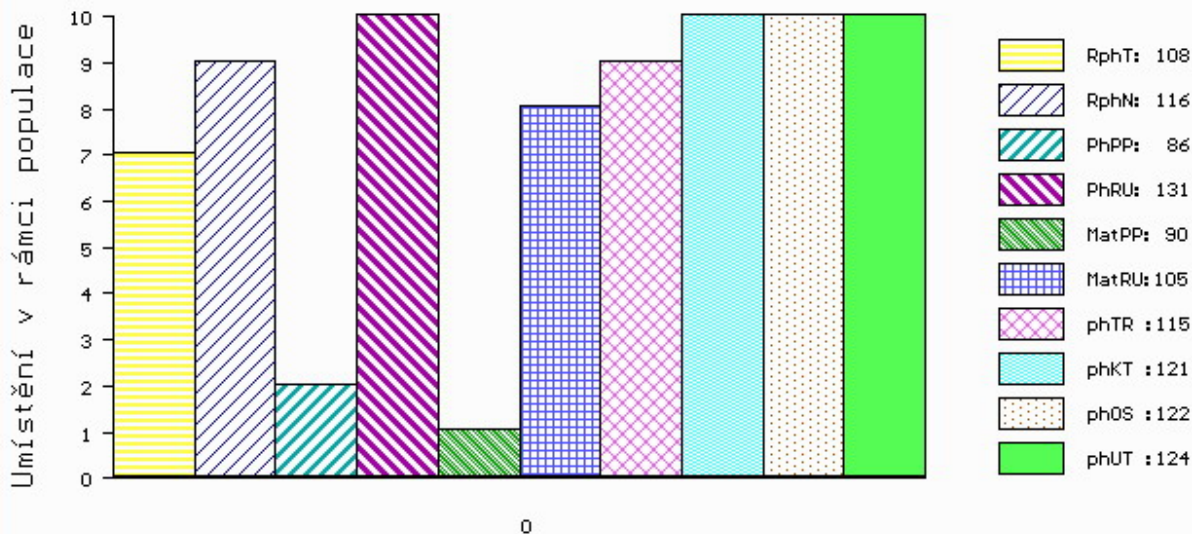

č.kat:10 uš.číslo 000589819 041 CZ

Číslo : 588329 042 CZ CYLINDR Z BĚSNA P Číslo katalogu 11
 Dat.nar. : 10.12.2016 Plemeno : S100 Masný simentál
 Chovatel : Zemědělská společnost Blšany
 Majitel : Zemědělská společnost Blšany

OOO 267 857 DOVEFIELDS GALLANT M045537
 OO ZSI 283 LYKKE SIRIUS P 41344-00241
 MOO 4134400184 DK LYKKE OPULUS ET P 41344-00184

OTEC ZSI 805 TUAREG AGROCHYT PP 392000709817061
 OMO ZSI 284 HOLM ULRICK P 36545-00514
 MO 193698 961 CZ OUŠKO JUNIOR AGROCHYT P 392000193698961
 MMO 193683 961 CZ OUŠKO AGROCHYT P 392000193683961

OOM 265 452 KOKO P 13.006 32358
 OM ZSI 223 KONNY 13.015 55970
 MOM 1300275884 DE 13.002 75884

MA 150890 942 CZ /3 ot P 037000150890942
 OMM ZSI 154 LOKKEHOLM ROLLS-ROYCE 91292-00013
 MM 101336 942 CZ R 037000101336942
 MMM 108447 407 CZ P 037000108447407

Vl.užit:nar: 39 kg ve 120d: 199 kg ve 210d: 330 kg v 365d: 642 kg / kříž: 138 cm
 Přírustek v testu : 2166 g / 112 přírustek od narození: 1620 g / 108 šourek 40 cm
 Věk při ZV 438 dní aktuálně k 25.01.18 hmotnost: 705 kg výška v kříži: 147 cm

PLEMENNÉ HODNOTY										LINEARNÍ HODNOCENÍ							
	pp	ru	pp	ru	TR	KT	OS	UT	Hmot	kříž	TR	KT	OS	UT	CE		
BÝK	PE	100	112	ME	109	85	95	91	92	92							
MATKA	PE	108	107	ME	112	86	99	87	84	87	700	143	19	17	15	5	56
OTEC	PE	90	109	ME	108	89	97	100	105	103	610	139	26	23	24	8	81

HODNOCEN: TR 10 / /10 KT / / OS / / UT Výsledek:

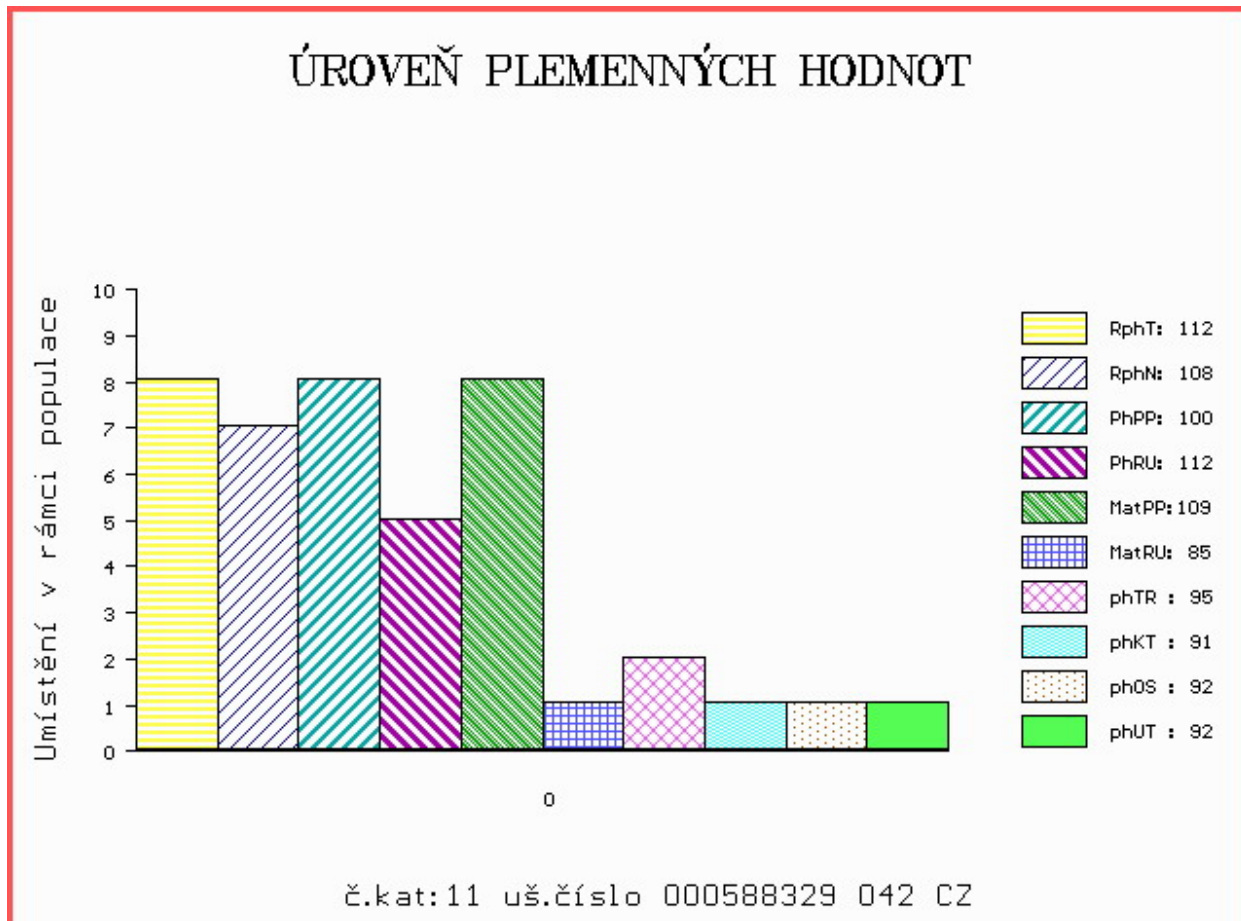

Číslo : **812838515 SK** **MOVIS BENZ P** Číslo katalogu 12
 Dat.nar. : 16.12.2016 Plemeno : S100 Masný simentál
 Chovatel : MOVIS-AGRO,AK, spol.s r.o.Skalica
 Majitel : MOVIS-AGRO,AK, spol.s r.o.Skalica

OOO 269 331 ARKMILL FRANKLYN M042869
 OO 269 046 DIRNANEAN JACOB R M050979
 MOO 32886 UK DIRNANEAN BOUNTY F032886

OTEC ZMS 132 NORGÁRD CHARLIE P 42245-00814
 OMO 263 781 SOGÁRD RONNI PP 20030-00942
 MO 4224500779 DK NORGÁRD VIBEKE P 42245-00779
 MMO 4224500732 DK NORGÁRD TRINE P 42245-00732

OOM 263 648 NEW FREDI P 090000800375241
 OM 279 161 MOVIS SIXTIN P 090000801113737
 MOM 800375202 SK CIPRIÁNA MOVIS P 090000800375202

MA 812123701 SK /7 ot P
 OMM ZSI 215 VINGEGAARD SIRIUS PP 41524-00909
 MM 134180 CZ P 339000134180972
 MMM 8217 972 CZ P 339000008217972

Vl.užit:nar: **42** kg ve 120d: **202** kg ve 210d: **302** kg v 365d: **555** kg / kříž: **136** cm
 Přírustek v testu : **1775 g / 102** přírustek od narození: **1417 g / 104** šourek **41** cm
 Věk při ZV **432** dní aktuálně k 25.01.18 hmotnost: **616** kg výška v kříži: **141** cm

PLEMENNÉ HODNOTY										LINEARNÍ HODNOCENÍ							
	pp	ru	pp	ru	TR	KT	OS	UT		Hmot	kříž	TR	KT	OS	UT	CE	
BÝK	PE	96	110	ME	104	88	93	92	93	94							
MATKA	PE	107	101	ME	102	104	97	88	87	89	756	152	27	19	18	7	71
OTEC	PE	86	119	ME	105	71	106	112	112	115	0	0	0	0	0	0	0

HODNOCEN: TR 8 / / 8 KT / / OS / / UT Výsledek:

ÚROVEŇ PLEMENNÝCH HODNOT

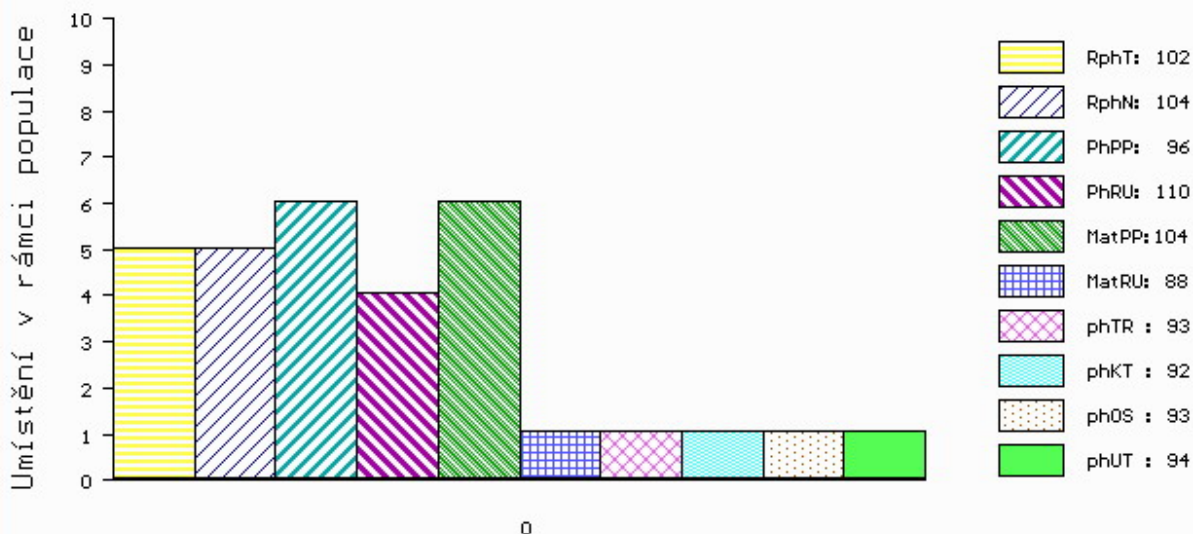

č.kat:12 uš.číslo 000812838 515 SK

Číslo : 990183 031 CZ CLEAR Z MALEŠIC R Číslo katalogu 13
 Dat.nar. : 18.12.2016 Plemeno : S100 Masný simentál
 Chovatel : Samohejlová Andrea, Malešice
 Majitel : Samohejlová Andrea, Malešice

OOO 268 908 GREYNA HOUSE SUPERSONIC M016550
 OO 262 692 HILLCREST CHAMPION PMMC017
 MOO 898932 UK CAMUS SOLITARE 898932

OTEC ZSI 949 CURAHEEN VIO ET R 171059860169
 OMO 270 515 RACEVIEW KING BATK019
 MO 151420930180 IE RACEVIEW MERLE-BEAUTY BATM031
 MMO 0 KILMICHAEL BEAUTY KLMB002

OOM ZSI 495 HEDETOFT VITO PP 51546-02044
 OM ZSI 715 HESTEHAVEN DADDI P 107267-00098
 MOM 10726700050 DK HESTEHAVEN BLIS 107267-00050

MA 517037 931 CZ /3 ot CLER Z MALEŠIC P 410000517037931
 OMM ZSI 178 JIŘÍK VODŇANSKÝ P 145287117144
 MM 257449 931 CZ PATROLA VODŇANSKÁ P 145000257449931
 MMM 41080 931 CZ MIRIAM VODŇANSKÁ P 145000041080931

Vl.užit:nar: 39 kg ve 120d: 194 kg ve 210d: 348 kg v 365d: 616 kg / kříž: 133 cm
 Přírustek v testu : 1758 g / 109 přírustek od narození: 1573 g / 109 šourek 40 cm
 Věk při ZV 430 dní aktuálně k 25.01.18 hmotnost: 673 kg výška v kříži: 136 cm

PLEMENNÉ HODNOTY										LINEARNÍ HODNOCENÍ						
	pp	ru	pp	ru	TR	KT	OS	UT		Hmot	kříž	TR	KT	OS	UT	CE
BÝK	PE	97	114	ME	105	102	114	116	115							
MATKA	PE	101	107	ME	101	108	110	109		680	146	23	20	17	7	67
OTEC	PE	89	129	ME	111	104	117	120	119	0	0	0	0	0	0	0

HODNOCEN: TR 5 / /10 KT / / OS / / UT Výsledek:

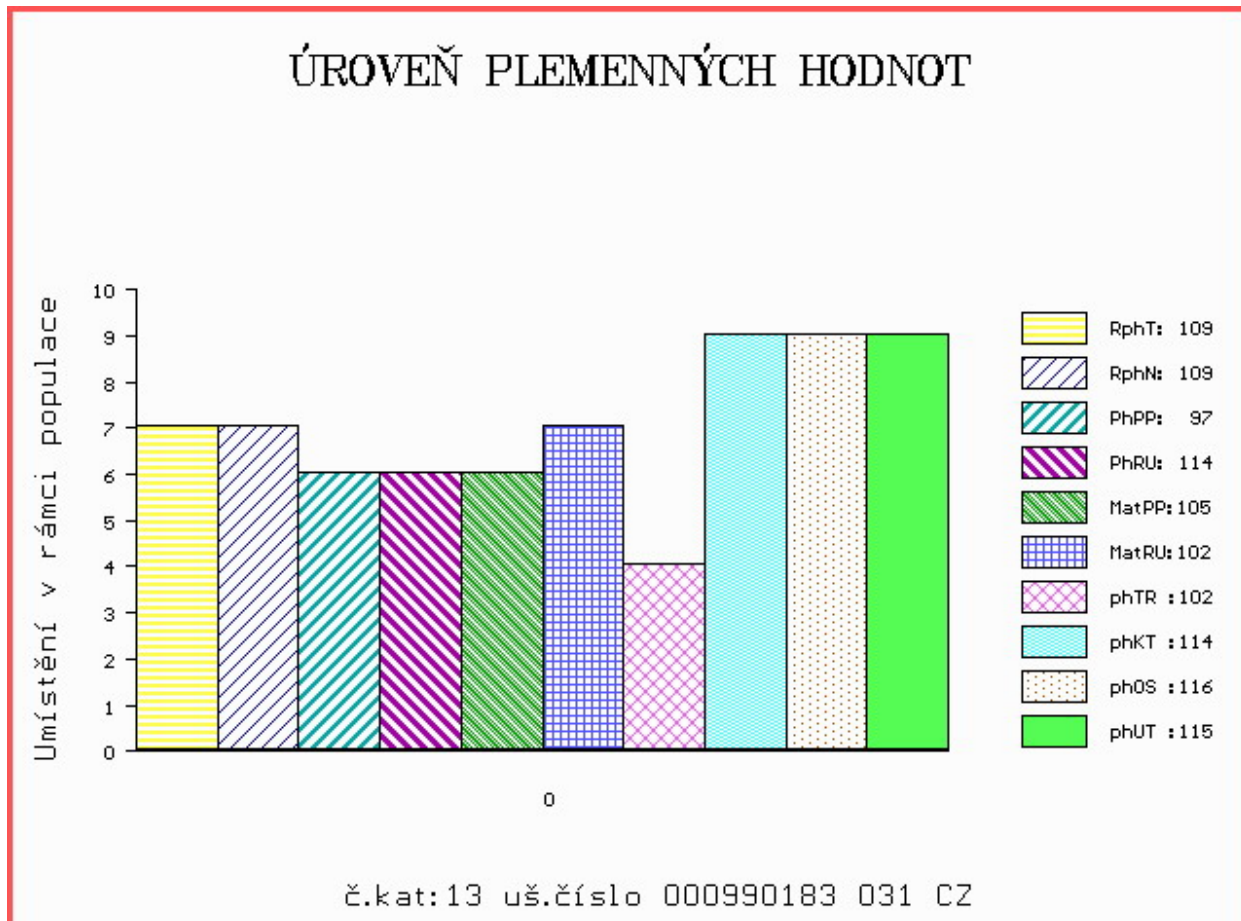

Číslo : 588331 042 CZ CELNÍK Z BĚSNA PP Číslo katalogu 14
 Dat.nar. : 20.12.2016 Plemeno : S100 Masný simentál
 Chovatel : Zemědělská společnost Blšany
 Majitel : Zemědělská společnost Blšany

OOO 290 098 GS MAX 227 007 562
 OO ZSI 400 HEDETOFT UNITED P 80185-00096
 MOO 8018500057 DK HEDETOFT PATRICIA P 80185-00057

OTEC ZSI 816 HOENESS PP 12.601 05246
 OMO ZSI 036 HILLMANN P 76.000 28589
 MO 1260065958 DE ALMA P 12.600 65958
 MMO 1260027978 DE ALMUT P 12.600 27978

OOM ZSI 157 VINGEGAARD JAMAICA ET P 41524-0522
 OM ZSI 252 LUIS P 037042002004
 MOM 2678 617 CZ R 1439951

MA 137019 942 CZ /6 ot P 037000137019942
 OMM ZSI 074 LCHMN MSTR ABUDANCE 217Y P ASA 1390776
 MM 108004 407 CZ P 037000108004407
 MMM 2687 617 CZ CASANDRA R 1457648

Vl.užit:nar: 39 kg ve 120d: 213 kg ve 210d: 349 kg v 365d: 656 kg / kříž: 136 cm
 Přírustek v testu : 2191 g / 121 přírustek od narození: 1688 g / 121 šourek 40 cm
 Věk při ZV 428 dní aktuálně k 25.01.18 hmotnost: 716 kg výška v kříži: 140 cm

PLEMENNÉ HODNOTY										LINEARNÍ HODNOCENÍ								
	pp	ru	pp	ru	TR	KT	OS	UT		Hmot	kříž	TR	KT	OS	UT	CE		
BÝK	PE	100	119	ME	96	92	98	107	111	110								
MATKA	PE	105	102	ME	100	98	110	109	110	112	646	/	151	22	21	15	6	64
OTEC	PE	82	123	ME	101	93	106	114	117	117	0	/	0	0	0	0	0	0

HODNOCEN: TR 7 / /10 KT / / OS / / UT Výsledek:

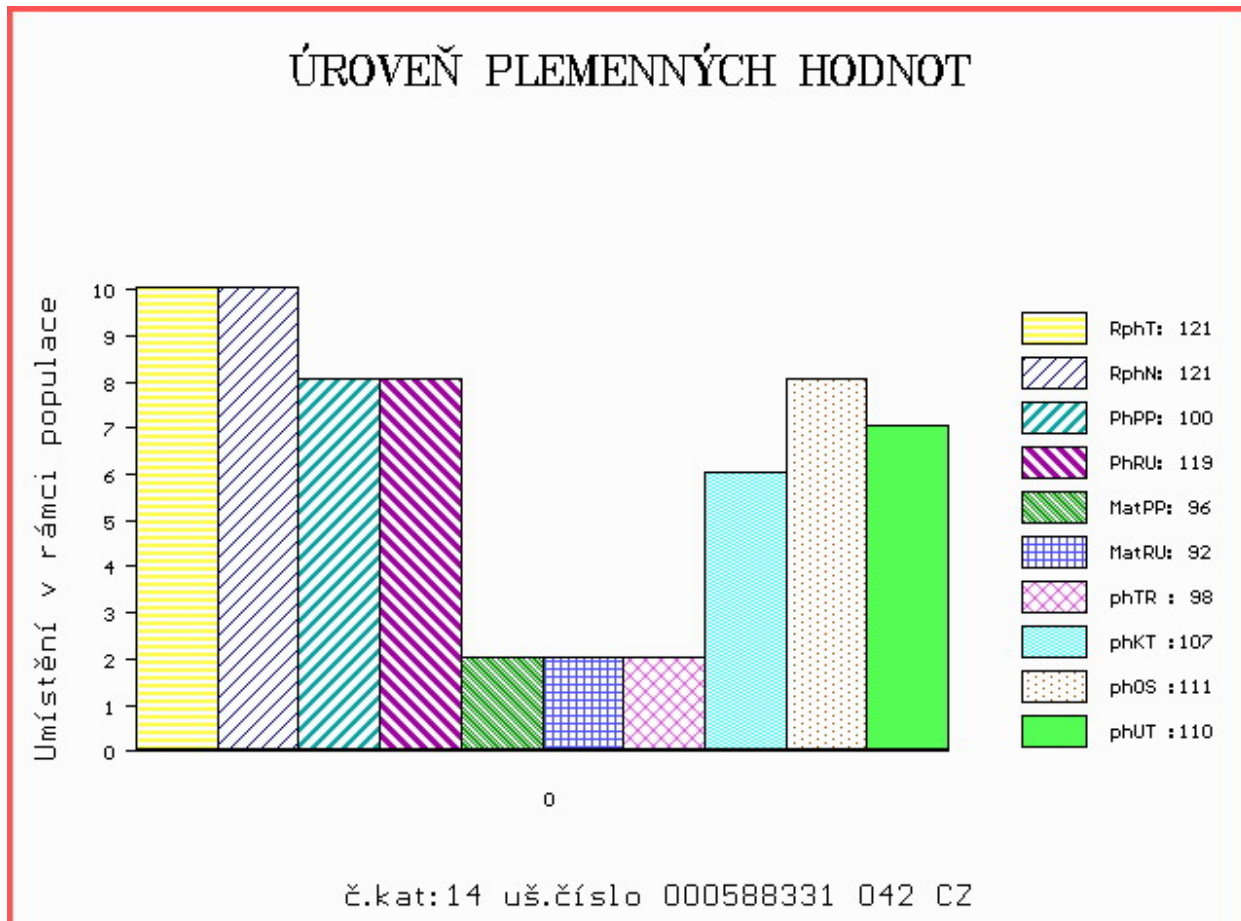

Číslo : 721484 071 CZ COOP Z NOVÉ VODY V Číslo katalogu 15
 Dat.nar. : 20.12.2016 Plemeno : S100 Masný simentál
 Chovatel : Reinold Manfred, Stará Červená Voda
 Majitel : Reinold Manfred, Stará Červená Voda

OOO 269 331 ARKMILL FRANKLYN M042869
 OO 269 046 DIRNANEAN JACOB R M050979
 MOO 32886 UK DIRNANEAN BOUNTY F032886

OTEC ZMS 132 NORGÁRD CHARLIE P 42245-00814
 OMO 263 781 SOGÁRD RONNI PP 20030-00942
 MO 4224500779 DK NORGÁRD VIBEKE P 42245-00779
 MMO 4224500732 DK NORGÁRD TRINE P 42245-00732

OOM ZSI 144 AGSK SIR SKALICA 2149 56280902149
 OM SIP 379 LUNA AGRO V 060072013407
 MOM 8652 617 CZ GUSTA R 060617008652

MA 155941 972 CZ /6 ot V 060000155941972
 OMM ZSI 210 KOTEK AGRO V 060691121110
 MM 118065 972 CZ R 060000118065972
 MMM 112826 611 CZ 060000112826611

Vl.užit:nar: 57 kg ve 120d: 240 kg ve 210d: 397 kg v 365d: 645 kg / kříž: 143 cm
 Přírustek v testu : 1375 g / 92 přírustek od narození: 1566 g / 100 šourek 39 cm
 Věk při ZV 428 dní aktuálně k 25.01.18 hmotnost: 685 kg výška v kříži: 146 cm

PLEMENNÉ HODNOTY										LINEARNÍ HODNOCENÍ							
	pp	ru	pp	ru	TR	KT	OS	UT		Hmot	kříž	TR	KT	OS	UT	CE	
BÝK	PE	65	116	ME	102	92	116	101	96	103							
MATKA	PE	89	107	ME	92	114	107	100	98	100	696	146	26	20	17	6	69
OTEC	PE	86	119	ME	105	71	106	112	112	115	0	0	0	0	0	0	0

HODNOCEN: TR 10 / /10 KT / / OS / / UT Výsledek:

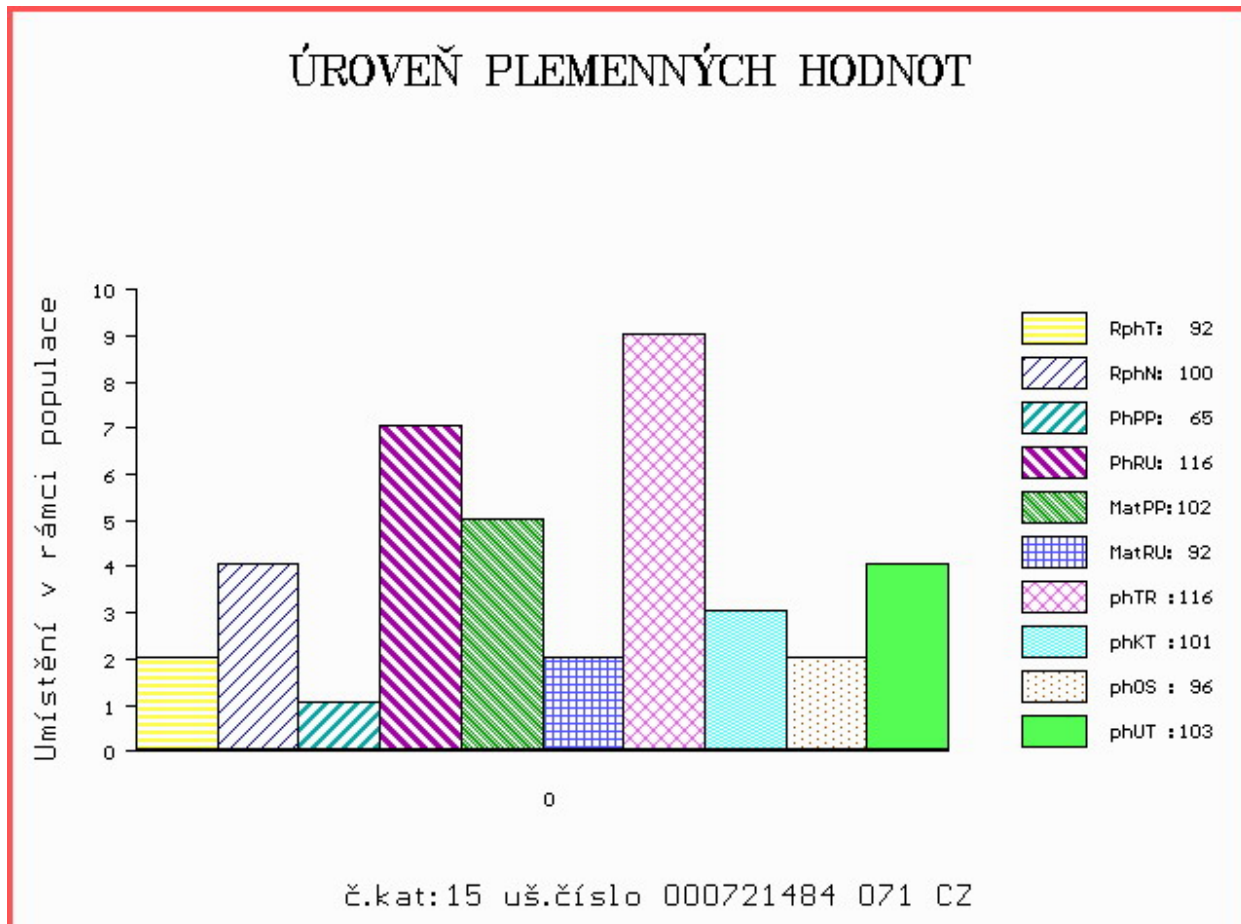

Číslo : 863852 032 CZ CORK ŠUMAVSKÝ P Číslo katalogu 16
 Dat.nar. : 21.12.2016 Plemeno : S100 Masný simentál
 Chovatel : Statek Kašperské Hory s.r.o.
 Majitel : Statek Kašperské Hory s.r.o.

OOO ZSI 495 HEDETOFT VITO PP 51546-02044
 OO 281 859 BAKKELY GENERAL P 89578-00227
 MOO 8957800181 DK BAKKELY DELTA 89578-00181

OTEC ZMS 279 BAKKELY JIMBALAYA PP 89578-00254
 OMO 281 860 VESTERBAEK SAMSON P 47717-00209
 MO 8957800121 DK BAKKELY VELVET P 89578-00121
 MMO 8957800087 DK BAKKELY THILDE R 89578-00087

OOM 265 869 VINGEGAARD NIKOLAJ P 41524-00715
 OM ZSI 217 VINGEGAARD TRINIDAD P 41524-00949
 MOM 4152400791 DK VINGEGAARD PEANUT ET 41524-00791

MA 289314 932 CZ /5 ot ANETA ŠUMAVSKÁ P 158000289314932
 OMM ZSI 078 GEROJ 164617006524
 MM 17124 932 CZ LAURA ŠUMAVSKÁ R 158000017124932
 MMM 2760 617 CZ EMA ŠUMAVSKÁ P 158617002760

Vl.užit:nar: 52 kg ve 120d: 199 kg ve 210d: 329 kg v 365d: 621 kg / kříž: 135 cm
 Přírustek v testu : 2150 g / 114 přírustek od narození: 1565 g / 113 šourek 37 cm
 Věk při ZV 427 dní aktuálně k 25.01.18 hmotnost: 678 kg výška v kříži: 140 cm

PLEMENNÉ HODNOTY										LINEARNÍ HODNOCENÍ							
	pp	ru	pp	ru	TR	KT	OS	UT	Hmot	kříž	TR	KT	OS	UT	CE		
BÝK	PE	88	114	ME	101	90	96	96	96	97							
MATKA	PE	105	103	ME	91	105	89	100	103	101	760	150	25	19	18	6	68
OTEC	PE	76	126	ME	105	75	114	109	106	109	1270	157	29	24	22	8	83

HODNOCEN: TR 7 / /10 KT / / OS / / UT Výsledek:

ÚROVEŇ PLEMENNÝCH HODNOT

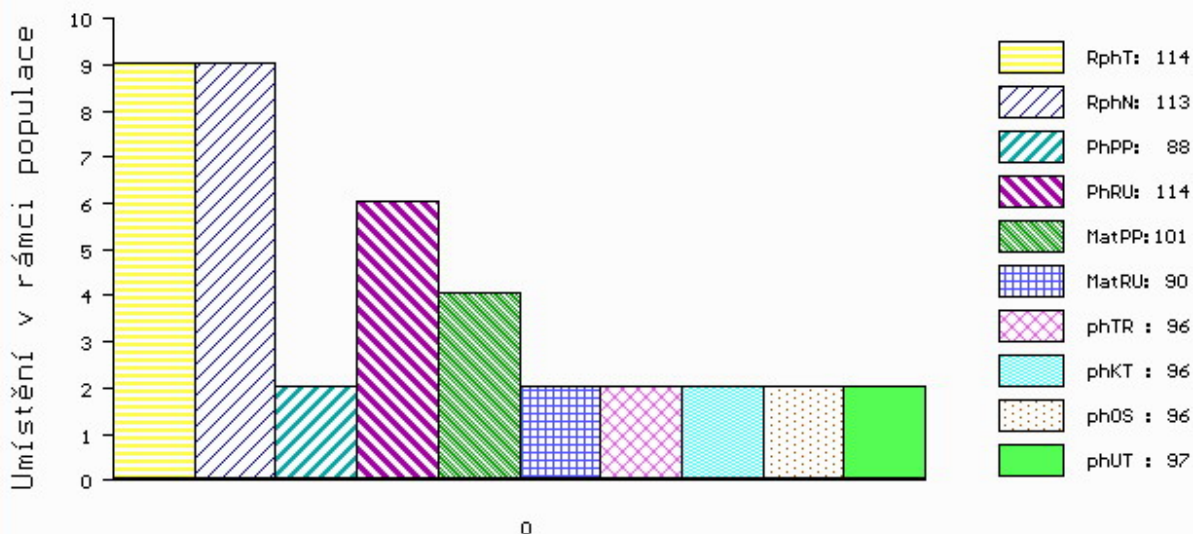

č.kat:16 uš.číslo 000863852 032 CZ

Číslo : 588332 042 CZ CEDR Z BĚSNA PP Číslo katalogu 17
 Dat.nar. : 23.12.2016 Plemeno : S100 Masný simentál
 Chovatel : Zemědělská společnost Blšany
 Majitel : Zemědělská společnost Blšany

OOO 290 098 GS MAX 227 007 562
 OO ZSI 400 HEDETOFT UNITED P 80185-00096
 MOO 8018500057 DK HEDETOFT PATRICIA P 80185-00057

OTEC ZSI 816 HOENESS PP 12.601 05246
 OMO ZSI 036 HILLMANN P 76.000 28589
 MO 1260065958 DE ALMA P 12.600 65958
 MMO 1260027978 DE ALMUT P 12.600 27978

OOM SIP 389 LESAN Z PODLESÍ P 061042002603
 OM ZSI 478 OTO Z LEŽNICE P 340000509405041
 MOM 812 942 CZ R 061000000812942

MA 156611 942 CZ /2 ot P 037000156611942
 OMM ZSI 223 KONNY 13.015 55970
 MM 143560 942 CZ P 037000143560942
 MMM 108010 407 CZ P 037000108010407

Vl.užit:nar: 40 kg ve 120d: 227 kg ve 210d: 338 kg v 365d: 611 kg / kříž: 132 cm
 Přírustek v testu : 2016 g / 115 přírustek od narození: 1575 g / 117 šourek 39 cm
 Věk při ZV 425 dní aktuálně k 25.01.18 hmotnost: 667 kg výška v kříži: 138 cm

PLEMENNÉ HODNOTY										LINEARNÍ HODNOCENÍ							
	pp	ru	pp	ru	TR	KT	OS	UT		Hmot	kříž	TR	KT	OS	UT	CE	
BÝK	PE	94	121	ME	104	91	95	98	101	100							
MATKA	PE	96	115	ME	112	92	113	108	106	109	710	143	24	19	19	7	69
OTEC	PE	82	123	ME	101	93	106	114	117	117	0	0	0	0	0	0	0

HODNOCEN: TR 6 / /10 KT / / OS / / UT Výsledek:

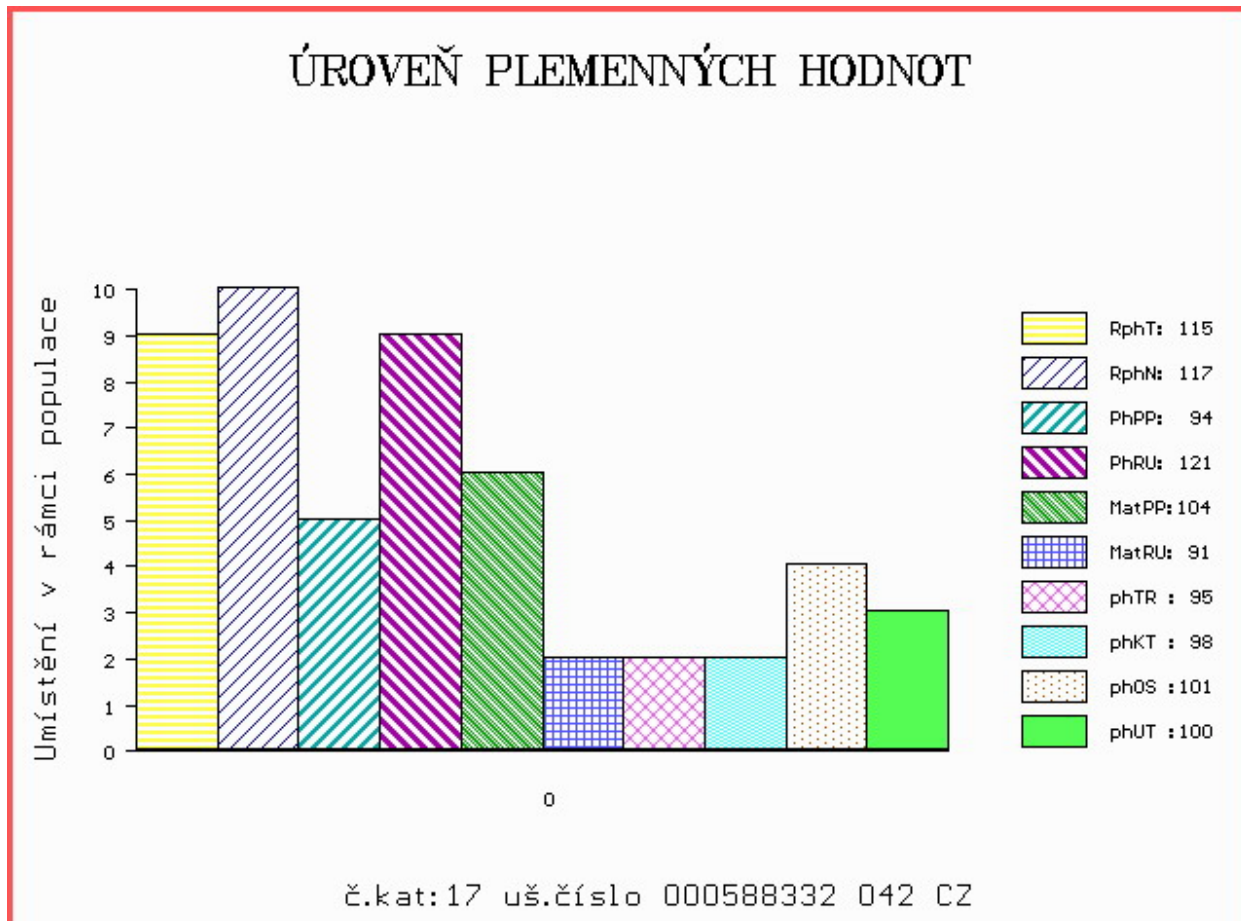

Číslo : 721485 071 CZ CELNÍK Z NOVÉ VODY V Číslo katalogu 18
 Dat.nar. : 23.12.2016 Plemeno : S100 Masný simentál
 Chovatel : Reinold Manfred, Stará Červená Voda
 Majitel : Reinold Manfred, Stará Červená Voda

OOO ZSI 821 SNAEBUM CAMPARI PP 27907-00717
 OO ZMS 280 KLITGÅRDENS EMIL P 69488-00073
 MOO 6948800053 DK KLITGÅRDENS CHARLOTTA P 69488-00053

OTEC ZMS 264 LYKKE ICEMAN P 41344-00507

OMO 269 502 SLIEVENAGH FANTASTIC M042510
 MO 4134400374 DK LYKKE CADETT R 41344-00374
 MMO 4134400326 DK LYKKE VANESSA P 41344-00326

OOM 266 659 236 AMAT AV MATBERGA 90411
 OM ZSI 367 HESTEHAVEN AXEL P 107267-00036
 MOM 1736100088 DK 17361-00088

MA 146702 972 CZ /8 ot RENATA AGRO P 060000146702972

OMM SIP 064 ERB 828 635 633
 MM 11914 972 CZ P 060000011914972
 MMM 106607 611 CZ CHITA 060611106607

Vl.užit:nar: 54 kg ve 120d: 241 kg ve 210d: 393 kg v 365d: 663 kg / kříž: 142 cm
 Přírustek v testu : 1808 g / 106 přírustek od narození: 1673 g / 109 šourek 41 cm
 Věk při ZV 425 dní aktuálně k 25.01.18 hmotnost: 720 kg výška v kříži: 148 cm

PLEMENNÉ HODNOTY

LINEARNÍ HODNOCENÍ

	pp	ru	pp	ru	TR	KT	OS	UT	Hmot	kříž	TR	KT	OS	UT	CE
BÝK PE	81	118	ME	115	100	117	108	105	110						
MATKA PE	98	118	ME	101	118	103	107	106	107	850 /	153	28	23	20	8 79
OTEC PE	89	118	ME	112	79	116	119	119	121	843 /	150	29	24	25	8 86

HODNOCEN: TR 10 / /10 KT / / OS / / UT Výsledek:

ÚROVEŇ PLEMENNÝCH HODNOT

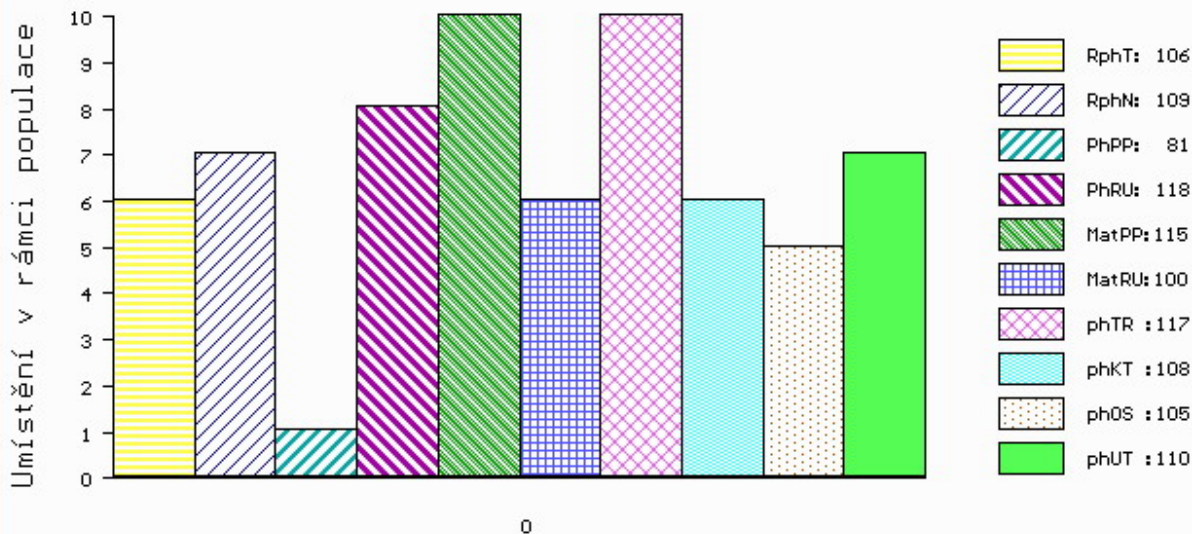

č.kat:18 uš.číslo 000721485 071 CZ

Číslo : 721486 071 CZ **CALCIUM Z NOVÉ VODY PP** Číslo katalogu 19
 Dat.nar. : 25.12.2016 Plemeno : S100 Masný simentál
 Chovatel : Reinold Manfred, Stará Červená Voda
 Majitel : Reinold Manfred, Stará Červená Voda

OOO ZSI 599 REJNOK OD BÍLÉHO DOMU P 164000540733032
 OO ZSI 894 UMBRO P 296000695173032
 MOO 175304 932 CZ P 164000175304932

Otec ZMS 407 ALIS LEŽNICKÝ PP 400000570079041
 OMO 265 452 KOKO P 13.006 32358
 MO 1302340273 DE ELIS P 13.023 40273
 MMO 1300204723 DE 13.002 04723

OOM ZSI 400 HEDETOFT UNITED P 80185-00096
 OM ZSI 714 VINGEGAARD CRASSUS P 41524-01205
 MOM 4152400920 DK VINGEGAARD SAVANA P 41524-00920

MA 238046 971 CZ /3 ot VILMA Z NOVÉ VODY P 429000238046971
 OMM ZSI 345 ALSTRUP VICTORY P 103095-00002
 MM 8016400 232 DK SNEUMGAAR FIONA P 80164-00232
 MMM 8016400196 DK SNEUMGAARD CHRISTIANE P 80164-00196

Vl.užit:nar: 57 kg ve 120d: 250 kg ve 210d: 424 kg v 365d: 718 kg / kříž: 142 cm
 Přírustek v testu : 1833 g / 112 přírustek od narození: 1795 g / 122 šourek 40 cm
 Věk při ZV 423 dní aktuálně k 25.01.18 hmotnost: 768 kg výška v kříži: 145 cm

PLEMENNÉ HODNOTY

LINEARNÍ HODNOCENÍ

	pp	ru	ME	pp	ru	TR	KT	OS	UT	Hmot	kříž	TR	KT	OS	UT	CE
BÝK	PE	72	135	ME	94	106	117	112	111	116						
MATKA	PE	63	124	ME	78	114	114	118	119	121	720	149	25	21	17	70
Otec	PE	82	132	ME	97	106	113	113	113	117	668	145	28	19	21	75

HODNOCEN: TR 10 / /10 KT / / OS / / UT Výsledek:

ÚROVEŇ PLEMENNÝCH HODNOT

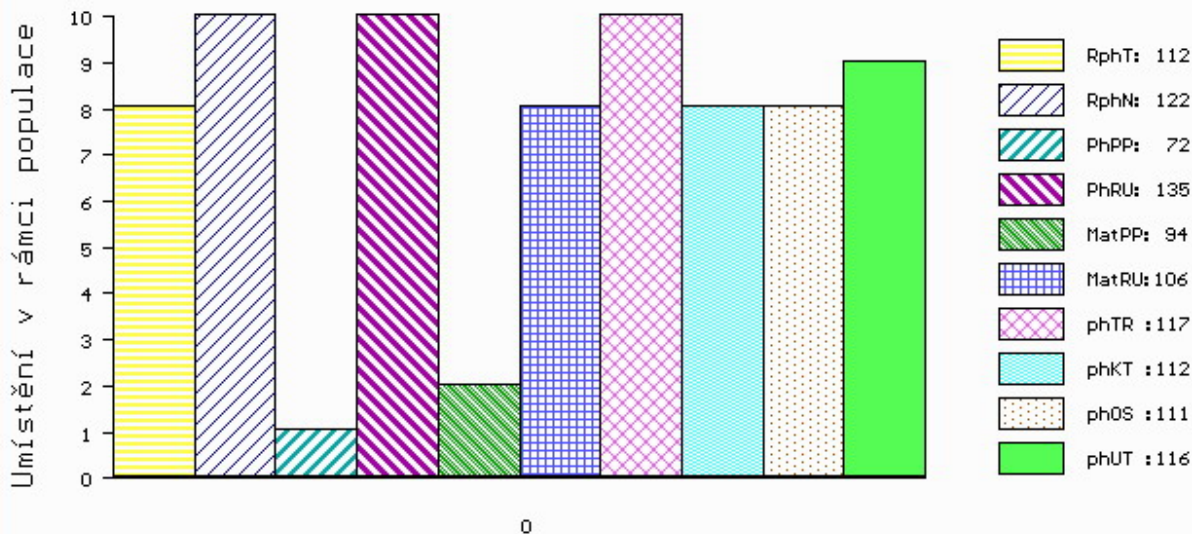

č.kat:19 uš.číslo 000721486 071 CZ

Číslo : 588333 042 CZ CEDULE Z BĚSNA P Číslo katalogu 20
 Dat.nar. : 26.12.2016 Plemeno : S100 Masný simentál
 Chovatel : Zemědělská společnost Blšany
 Majitel : Zemědělská společnost Blšany

OOO ZSI 154 LOKKEHOLM ROLLS-ROYCE 91292-00013
 OO ZSI 279 LANGO UNESCO P 17701-00760
 MOO 1770100613 DK LANGO ROSA 17701-00613

OTEC ZSI 829 LANGO AUGUST/ATOS PP 17701-00844

OMO 265 867 MIDDELHEDE IMPULS ET 83077-00011
 MO 1770100654 DK LANGO SONJA P 17701-00654
 MMO 4152500551 DK VINGEGAARD JANNI ET 41524-00551

OOM 265 452 KOKO P 13.006 32358
 OM ZSI 223 KONNY 13.015 55970
 MOM 1300275884 DE 13.002 75884

MA 150883 942 CZ /4 ot P 037000150883942

OMM ZSI 155 OSTERVANG RINGO ET P 86152-00152
 MM 101312 942 CZ R 037000101312942
 MMM 108003 407 CZ P 037000108003407

Vl.užit:nar: 39 kg ve 120d: 244 kg ve 210d: 383 kg v 365d: 684 kg / kříž: 137 cm
 Přírustek v testu : 2316 g / 124 přírustek od narození: 1795 g / 126 šourek 41 cm
 Věk při ZV 422 dní aktuálně k 25.01.18 hmotnost: 748 kg výška v kříži: 142 cm

PLEMENNÉ HODNOTY										LINEARNÍ HODNOCENÍ							
	pp	ru	pp	ru	TR	KT	OS	UT	Hmot	kříž	TR	KT	OS	UT	CE		
BÝK	PE	102	127	ME	99	81	103	100	100	101							
MATKA	PE	102	100	ME	112	95	93	95	98	96	721	145	23	21	18	6	68
OTEC	PE	94	128	ME	91	81	125	113	107	114	0	0	0	0	0	0	0

HODNOCEN: TR 8 / /10 KT / / OS / / UT Výsledek:

ÚROVEŇ PLEMENNÝCH HODNOT

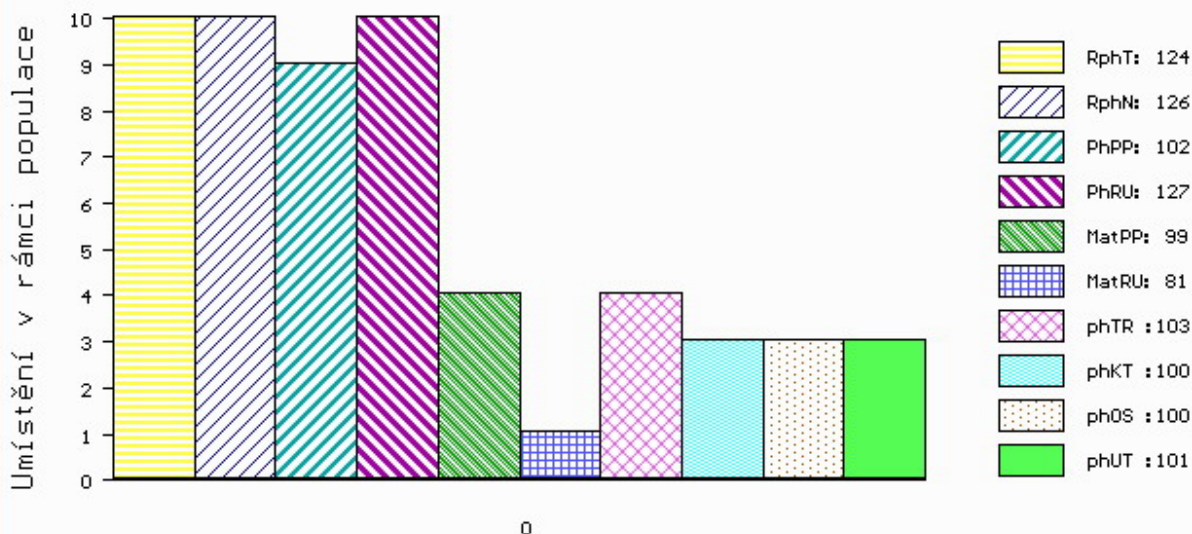

č.kat:20 uš.číslo 000588333 042 CZ

Číslo : 590692 041 CZ CALINA Z LEŽNICE V Číslo katalogu 21
 Dat.nar. : 26.12.2016 Plemeno : S100 Masný simentál
 Chovatel : Bartoň František, Ležnice
 Majitel : Bartoň František, Ležnice

OOO 285 115 KAMAT AV MATBERGA P 94849
 OO 285 114 NELSON AV ABUEN P 96038
 MOO 79090437 SE 437 SENTA AV ABUEN P 96128

OTEC ZMS 448 SAMSON AV STOREGADREN P 97534
 OMO 285 116 KASMIR AV RORUM P 94851
 MO 6968567 SE 67 BIENE AV STOREGARDE P 112460
 MMO 6968537 SE 37 BIENE AV STOREGARDEN P 112020

OOM ZSI 495 HEDETOFT VITO PP 51546-02044
 OM PMS 346 UWE LEŽNICKÝ P 400000535817041
 MOM 818 942 CZ LADY Z PODLESÍ P 061000000818942

MA 167936 941 CZ /1 ot MALINA Z LEŽNICE P 340000167936941
 OMM ZSI 167 BOVET IGLU P 069591115645
 MM 820 942 CZ P 061000000820942
 MMM 100872 407 CZ P 061000100872407

Vl.užit:nar: 42 kg ve 120d: 206 kg ve 210d: 360 kg v 365d: 664 kg / kříž: 139 cm
 Přírustek v testu : 1800 g / 101 přírustek od narození: 1706 g / 105 šourek 39 cm
 Věk při ZV 422 dní aktuálně k 25.01.18 hmotnost: 716 kg výška v kříži: 143 cm

PLEMENNÉ HODNOTY										LINEARNÍ HODNOCENÍ						
	pp	ru	pp	ru	TR	KT	OS	UT		Hmot	kříž	TR	KT	OS	UT	CE
BÝK	PE	89	123	ME	93	88	115	104	101	105						
MATKA	PE	105	116	ME	92	104	106	103	103	105	744	149	28	20	20	7 75
OTEC	PE	69	126	ME	90	76	111	97	95	99	0	0	0	0	0	0

HODNOCEN: TR 9 / /10 KT / / OS / / UT Výsledek:

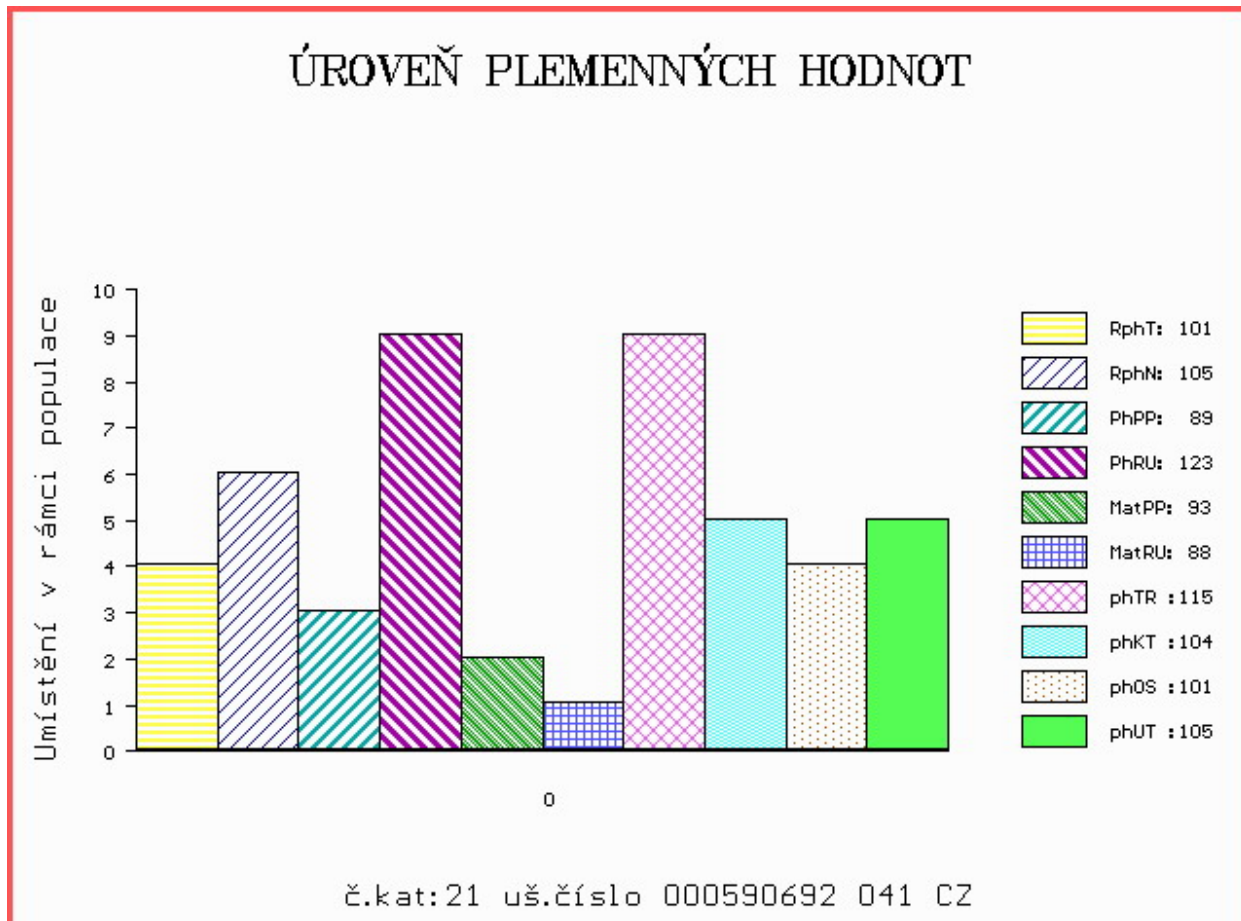

Číslo : 590693 041 CZ CILK Z LEŽNICE V Číslo katalogu 22
 Dat.nar. : 27.12.2016 Plemeno : S100 Masný simentál
 Chovatel : Bartoň František, Ležnice
 Majitel : Bartoň František, Ležnice

OOO 285 115 KAMAT AV MATBERGA P 94849
 OO 285 114 NELSON AV ABUEN P 96038
 MOO 79090437 SE 437 SENTA AV ABUEN P 96128

OTEC ZMS 448 SAMSON AV STOREGADREN P 97534
 OMO 285 116 KASMIR AV RORUM P 94851
 MO 6968567 SE 67 BIENE AV STOREGARDE P 112460
 MMO 6968537 SE 37 BIENE AV STOREGARDEN P 112020

OOM ZSI 571 JAEGERGÁRD DARLING P 63747-00578
 OM ZMS 042 VIRGO ŠUMAVSKÝ P 158000709178032
 MOM 177324 932 CZ P 158000177324932

MA 167935 941 CZ /1 ot MILKA Z LEŽNICE R 340000167935941
 OMM ZSI 637 LANGO DELFA P 17701-00994
 MM 160178 941 CZ P 340000160178941
 MMM 123155 941 CZ V 340000123155941

Vl.užit:nar: 41 kg ve 120d: 233 kg ve 210d: 398 kg v 365d: 692 kg / kříž: 140 cm
 Přírustek v testu : 1908 g / 104 přírustek od narození: 1772 g / 112 šourek 38 cm
 Věk při ZV 421 dní aktuálně k 25.01.18 hmotnost: 739 kg výška v kříži: 145 cm

PLEMENNÉ HODNOTY										LINEARNÍ HODNOCENÍ						
	pp	ru	ME	pp	ru	TR	KT	OS	UT	Hmot	kříž	TR	KT	OS	UT	CE
BÝK	PE	87	134	ME	93	83	115	108	105	109						
MATKA	PE	95	126	ME	97	100	109	103	102	103	742	151	28	21	20	8 77
OTEC	PE	69	126	ME	90	76	111	97	95	99	0	0	0	0	0	0

HODNOCEN: TR 10 / /10 KT / / OS / / UT Výsledek:

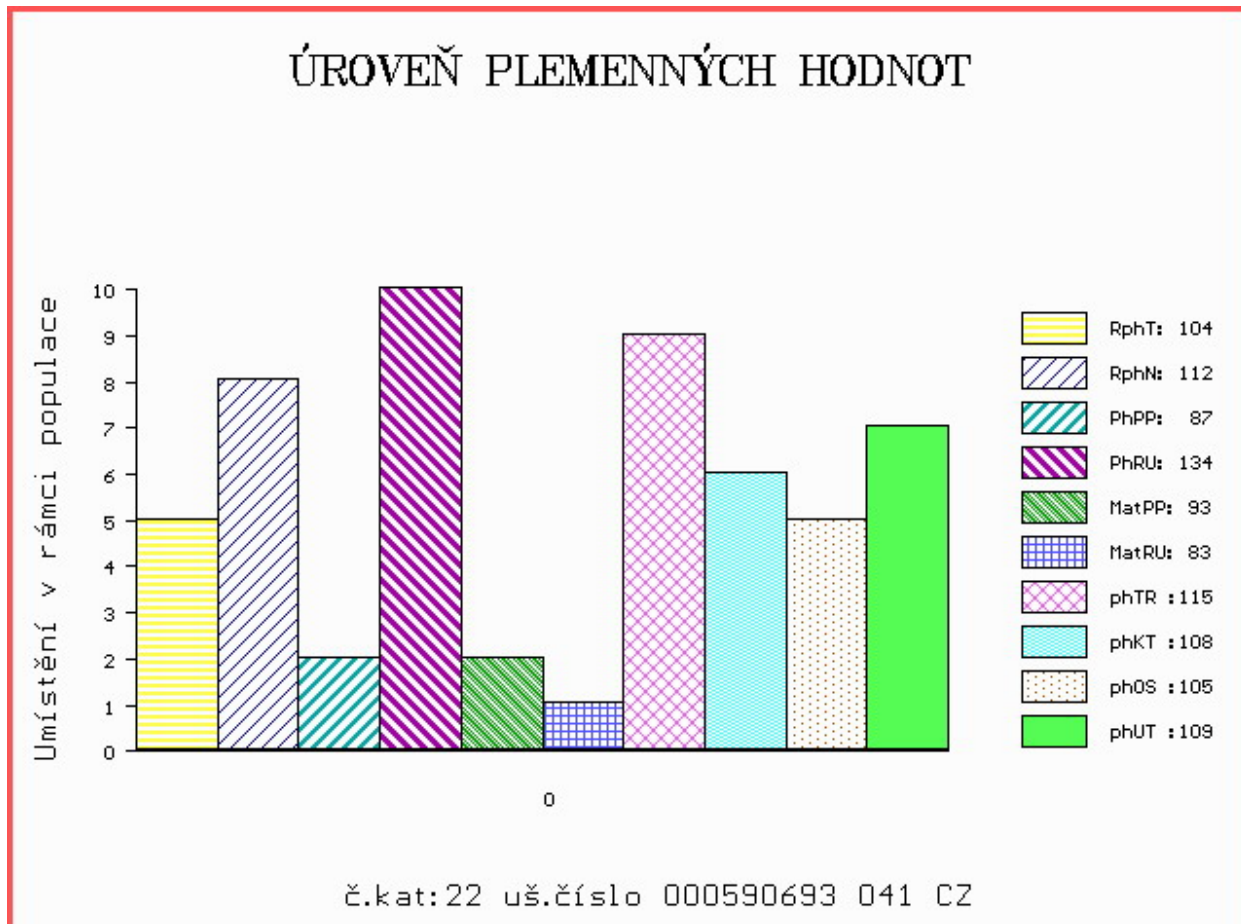

Číslo : 863853 032 CZ CIKO ŠUMAVSKÝ PP Číslo katalogu 23
 Dat.nar. : 27.12.2016 Plemeno : S100 Masný simentál
 Chovatel : Statek Kašperské Hory s.r.o.
 Majitel : Statek Kašperské Hory s.r.o.

OOO ZSI 495 HEDETOFT VITO PP 51546-02044
 OO 281 859 BAKKELY GENERAL P 89578-00227
 MOO 8957800181 DK BAKKELY DELTA 89578-00181

OTEC ZMS 279 BAKKELY JIMBALAYA PP 89578-00254
 OMO 281 860 VESTERBAEK SAMSON P 47717-00209
 MO 8957800121 DK BAKKELY VELVET P 89578-00121
 MMO 8957800087 DK BAKKELY THILDE R 89578-00087

OOM 262 530 LEON MB SIMENTAL P 15.026 39419
 OM ZSI 570 VESTERMOLLE DON LEON P 25679-01743
 MOM 416631 CA HPF GOLDTIME P 416631

MA 289348 932 CZ /4 ot ANEŽKA ŠUMAVSKÁ PP 158000289348932
 OMM ZSI 078 GEROJ 164617006524
 MM 120703 304 CZ P 158000120703304
 MMM 6325 617 CZ DOUBLE E LILY 457D G325653

Vl.užit:nar: 50 kg ve 120d: 219 kg ve 210d: 360 kg v 365d: 674 kg / kříž: 137 cm
 Přírustek v testu : 2075 g / 122 přírustek od narození: 1701 g / 124 šourek 38 cm
 Věk při ZV 421 dní aktuálně k 25.01.18 hmotnost: 720 kg výška v kříži: 145 cm

PLEMENNÉ HODNOTY										LINEARNÍ HODNOCENÍ							
	pp	ru	pp	ru	TR	KT	OS	UT	Hmot	kříž	TR	KT	OS	UT	CE		
BÝK	PE	89	121	ME	99	89	109	100	98	100							
MATKA	PE	99	115	ME	92	105	106	100	98	100	794	149	27	23	20	7	77
OTEC	PE	76	126	ME	105	75	114	109	106	109	1270	157	29	24	22	8	83

HODNOCEN: TR 10 / /10 KT / / OS / / UT Výsledek:

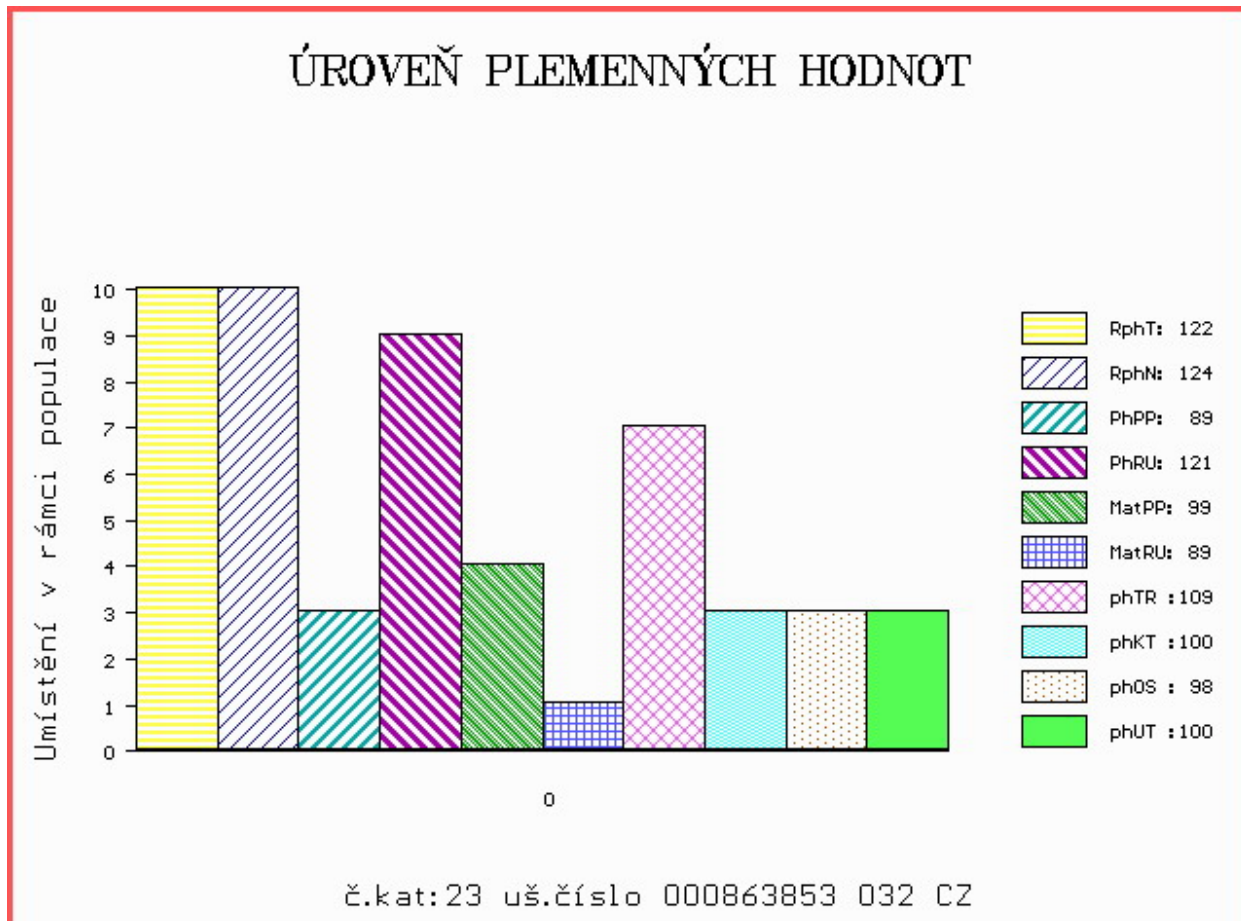

Číslo : 894471 032 CZ CUSTOD MĚCHOLUPSKÝ P Číslo katalogu 24
 Dat.nar. : 31.12.2016 Plemeno : S100 Masný simentál
 Chovatel : Měcholupská zemědělská a.s.
 Majitel : Měcholupská zemědělská a.s.

OOO 268 237 ROSAS PROBAT 79150-00139
 OO ZSI 284 HOLM ULRICK P 36545-00514
 MOO 3654500359 DK HOLM ROSA 36545-00359

Otec ZSI 891 UMA Z PODLESÍ R 061000543075042

OMO ZSI 074 LCHMN MSTR ABUDANCE 217Y P ASA 1390776
 MO 122476 507 CZ P 061507122476
 MMO 547 617 CZ VINGEGAARD INGFAER ET R 41524-00502

OOM ZSI 222 KORVIN P 13.018 49046
 OM SIP 684 OGAR Z LEŽNICE P 400000503724041
 MOM 15196 942 CZ P 061000015196942

MA 344555 932 CZ /3 ot P 427000344555932

OMM 265 495 FS MR DYNASTY 345C P319016
 MM 222660 961 CZ MILOS MISS DYNASTY 1R ET P 393000222660961
 MMM 47355 CA MISS ROCKY GLEN 472M T 47355

Vl.užit:nar: 49 kg ve 120d: 184 kg ve 210d: 320 kg v 365d: 595 kg / kříž: 137 cm
 Přírustek v testu : 1558 g / 94 přírustek od narození: 1479 g / 90 šourek 41 cm
 Věk při ZV 417 dní aktuálně k 25.01.18 hmotnost: 626 kg výška v kříži: 141 cm

PLEMENNÉ HODNOTY

LINEARNÍ HODNOCENÍ

	pp	ru	ME	pp	ru	TR	KT	OS	UT	Hmot	kříž	TR	KT	OS	UT	CE
BÝK	PE	82	115	ME	89	106	101	92	90	91						
MATKA	PE	95	125	ME	88	98	96	90	91	90	872 /	145	25	23	21	8 77
Otec	PE	91	116	ME	96	108	115	110	106	108	707 /	144	27	22	21	7 77

HODNOCEN: TR 8 / /10 KT / / OS / / UT Výsledek:

ÚROVEŇ PLEMENNÝCH HODNOT

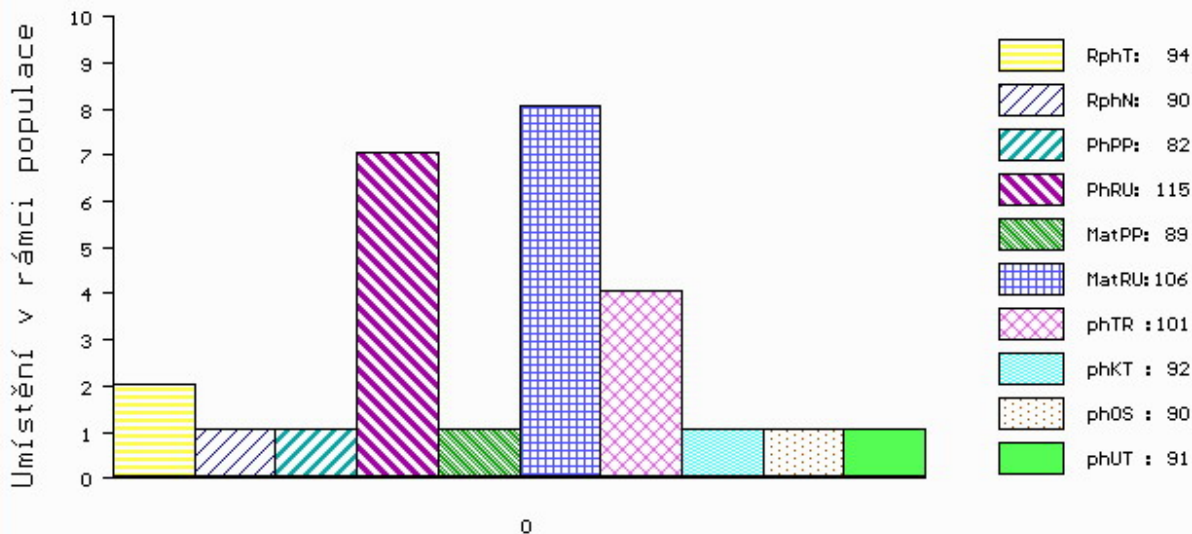

č.kat:24 uš.číslo 000894471 032 CZ

Číslo : 976884 031 CZ CALIMERO Z PĚČINA Číslo katalogu 25
 Dat.nar. : 05.12.2016 Plemeno : G100 Aberdeen Angus
 Chovatel : Lepša Vladimír, Pěčín
 Majitel : Lepša Vladimír, Pěčín

OOO 279 478 S ALLIANCE 3313 14718678
 OO 279 477 S CHISUM 6175 1539796
 MOO 14840868 US S GLORIA 464 14840868

OTEC ZAA 946 TRIARA SLAM DUNK ET 357Y 1640766

OMO 279 479 CONNEALY FRONT PAGE 0228 13676411
 MO 1423764 US RALLY EVERELDA ENTENSE 7014 1423764
 MMO 1423694 US FV EVERELDA ENTENSE 2315 1423694

OOM 265 400 RED BHC STRYKER 778117
 OM ZAA 572 RED RIIS STRYKER 394 ET 85569-00394
 MOM 833006 CA RED FINE LINE CONTENDER 54E 833006

MA 508713 931 CZ /1 ot RED 268000508713931

OMM ZAA 461 KUNA RED 268281117342
 MM 48812 931 CZ RED 268000048812931
 MMM 110776 207 CZ RED 145207110776

Vl.užit:nar: 34 kg ve 120d: 206 kg ve 210d: 336 kg v 365d: 632 kg / kříž: 138 cm
 Přírustek v testu : 1900 g / 102 přírustek od narození: 1623 g / 98 šourek 40 cm
 Věk při ZV 443 dní aktuálně k 25.01.18 hmotnost: 709 kg výška v kříži: 141 cm

PLEMENNÉ HODNOTY

LINEARNÍ HODNOCENÍ

	pp	ru	pp	ru	TR	KT	OS	UT	Hmot	kříž	TR	KT	OS	UT	CE		
BÝK	PE	102	111	ME	82	105	105	106	106	105							
MATKA	PE	109	92	ME	98	128	103	104	103	102	736	141	24	21	20	7	72
OTEC	PE	90	119	ME	73	90	96	102	105	102	0	0	0	0	0	0	0

HODNOCEN: TR 9 / /10 KT / / OS / / UT Výsledek:

ÚROVEŇ PLEMENNÝCH HODNOT

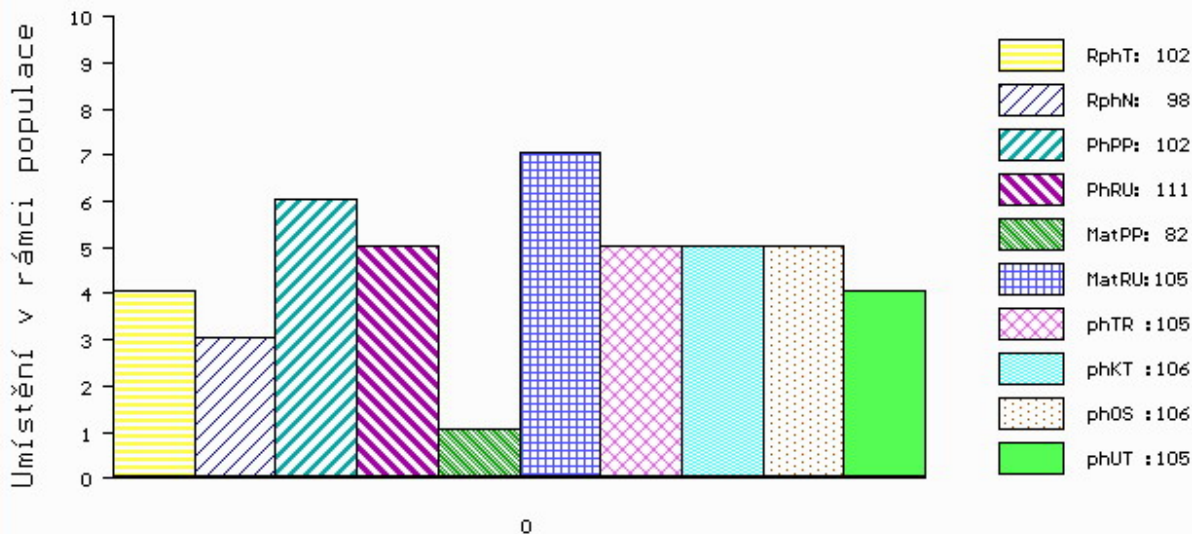

č.kat:25 uš.číslo 000976884 031 CZ

Číslo : 965629 031 CZ COLINS RED VIMA Číslo katalogu 26
 Dat.nar. : 08.12.2016 Plemeno : G100 Aberdeen Angus
 Chovatel : VIMA Trade s.r.o.
 Majitel : VIMA Trade s.r.o.

OOO 262 687 RED NORTHLINE ROB ROY 122K 1035334
 OO ZAA 695 RED DMM BRYLOR THUMP 2T 1399230
 MOO 903849 CA RED STEN ESSENCE 42G 903849

OTEC ZAI 031 VRAY RED Z RADHOSTIC ET 39800079553031
 OMO 270 931 RED BJR MAKE MY DAY 981 411482
 MO 360317 931 CZ RED ET 398000360317931
 MMO 1014973 CA RED BRYLOR CHARITY 67K 1014973

OOM 271 748 TRES MARIAS 7031 CACHAFAZ 1484429
 OM ZAA 796 RED WAF CACHAFAZ 351U ET 1485950
 MOM 1484438 CA RED COG 269 2034-4 1484438

MA 532698 931 CZ /1 ot RED 397000532698931
 OMM ZAA 514 RED T-K BLAZER 4L 1080182
 MM 366598 931 CZ RED 397000366598931
 MMM 251475 931 CZ RED 268000251475931

Vl.užit:nar: 36 kg ve 120d: 196 kg ve 210d: 346 kg v 365d: 559 kg / kříž: 131 cm
 Přírustek v testu : 1550 g / 99 přírustek od narození: 1431 g / 104 šourek 36 cm
 Věk při ZV 440 dní aktuálně k 25.01.18 hmotnost: 627 kg výška v kříži: 137 cm

PLEMENNÉ HODNOTY										LINEARNÍ HODNOCENÍ							
	pp	ru	pp	ru	TR	KT	OS	UT	Hmot	kříž	TR	KT	OS	UT	CE		
BÝK	PE	108	119	ME	69	117	104	108	108	107							
MATKA	PE	91	121	ME	83	118	101	111	112	108	718	135	22	22	21	8	73
OTEC	PE	108	113	ME	67	117	106	110	110	111	682	136	25	21	21	8	75

HODNOCEN: TR 7 / /10 KT / / OS / / UT Výsledek:

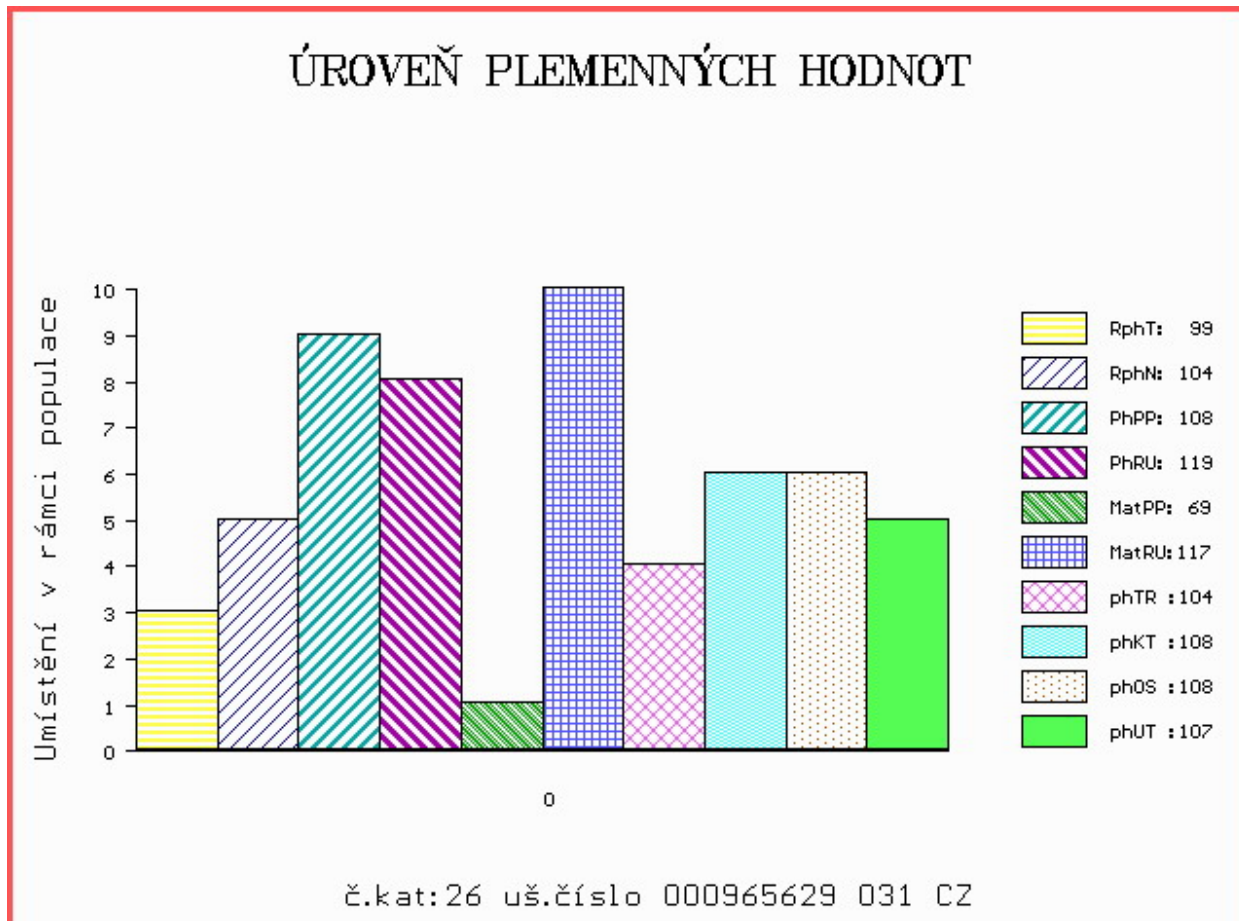

Číslo : 965630 031 CZ **CELSIUS RED VIMA ET** Číslo katalogu 27
 Dat.nar. : 09.12.2016 Plemeno : G100 Aberdeen Angus
 Chovatel : VIMA Trade s.r.o.
 Majitel : VIMA Trade s.r.o.

OOO 262 687 RED NORTHLINE ROB ROY 122K 1035334
 OO ZAA 695 RED DMM BRYLOR THUMP 2T 1399230
 MOO 903849 CA RED STEN ESSENCE 42G 903849

OTEC ZAI 031 VRAY RED Z RADHOSTIC ET 39800079553031
 OMO 270 931 RED BJR MAKE MY DAY 981 411482
 MO 360317 931 CZ RED ET 398000360317931
 MMO 1014973 CA RED BRYLOR CHARITY 67K 1014973

OOM 271 748 TRES MARIAS 7031 CACHAFAZ 1484429
 OM ZAA 796 RED WAF CACHAFAZ 351U ET 1485950
 MOM 1484438 CA RED COG 269 2034-4 1484438

MA 532698 931 CZ /1 ot RED 397000532698931
 OMM ZAA 514 RED T-K BLAZER 4L 1080182
 MM 366598 931 CZ RED 397000366598931
 MMM 251475 931 CZ RED 268000251475931

Vl.užit:nar: 38 kg ve 120d: 174 kg ve 210d: 315 kg v 365d: 555 kg / kříž: 131 cm
 Přírustek v testu : 1758 g / 103 přírustek od narození: 1408 g / 106 šourek 35 cm
 Věk při ZV 439 dní aktuálně k 25.01.18 hmotnost: 618 kg výška v kříži: 135 cm

PLEMENNÉ HODNOTY										LINEARNÍ HODNOCENÍ							
	pp	ru	pp	ru	TR	KT	OS	UT	Hmot	kříž	TR	KT	OS	UT	CE		
BÝK	PE	106	115	ME	71	119	99	100	100	99							
MATKA	PE	91	121	ME	83	118	101	111	112	108	718	135	22	22	21	8	73
OTEC	PE	108	113	ME	67	117	106	110	110	111	682	136	25	21	21	8	75

HODNOCEN: TR 6 / /10 KT / / OS / / UT Výsledek:

ÚROVEŇ PLEMENNÝCH HODNOT

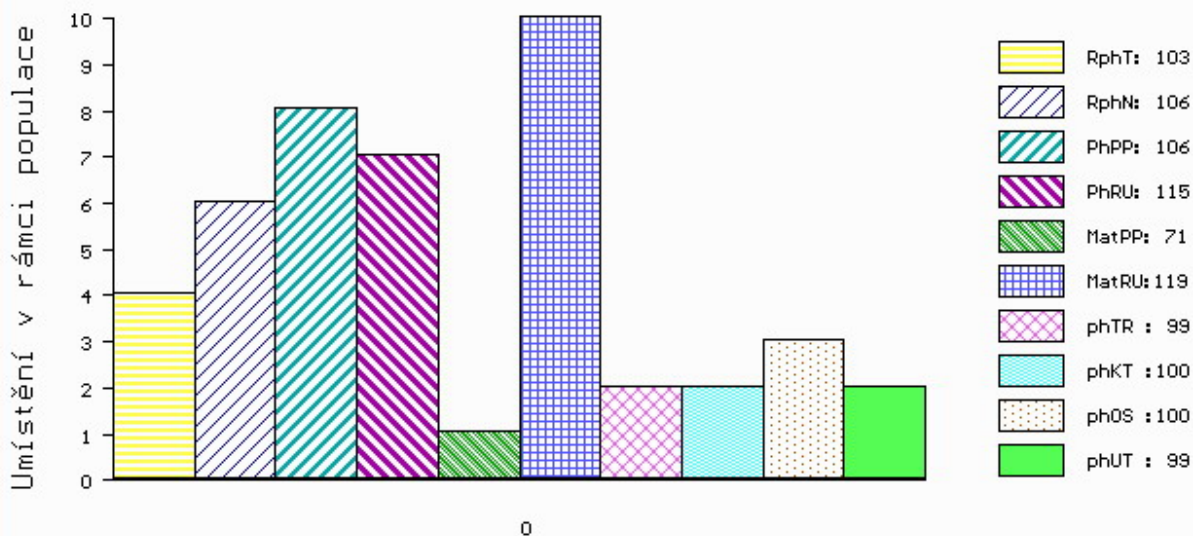

č.kat:27 uš.číslo 000965630 031 CZ

Číslo : 972666 031 CZ **MEWIL CATO 44E** Číslo katalogu 28
 Dat.nar. : 11.12.2016 Plemeno : G100 Aberdeen Angus
 Chovatel : Vráblik Miroslav, Ing., Trhové Sviny
 Majitel : Vráblik Miroslav, Ing., Trhové Sviny

OOO 279 912 MYTTY IN FOCUS 13880818
 OO 280 712 VIN-MAR FOCUS IN 8847 16135296
 MOO 15688941 US BALDRIDGE ERROLINE S216 15688941

OTEC ZAI 060 GF SON IN LAW 4Z 1660164
 OMO 276 551 S A V NET WORTH 4200 14739204
 MO 1546282 CA TAMBRI BLACKBIRD 4X 1546282
 MMO 1223967 CA TAMBRI BLACKBIRD 2P 1223967

OOM ZAA 451 KOLT 3M 035282053002
 OM AAP 606 MEWIL NOMÁD RED 5R 045000502213031
 MOM 137233 201 CZ MEWIL RED GEIS 6N 045000137233201

MA 364962 931 CZ /8 ot MEWIL ERELITE 127W 045000364962931
 OMM ZAA 392 JOŽKA 119L 035282047434
 MM 276727 931 CZ MEWIL ERELITE 43T 045000276727931
 MMM 120774 201 CZ MEWIL ERELITE 21L 045000120774201

Vl.užit:nar: 35 kg ve 120d: 194 kg ve 210d: 300 kg v 365d: 553 kg / kříž: 134 cm
 Přírustek v testu : 1800 g / 102 přírustek od narození: 1456 g / 100 šourek 40 cm
 Věk při ZV 437 dní aktuálně k 25.01.18 hmotnost: 632 kg výška v kříži: 140 cm

PLEMENNÉ HODNOTY										LINEARNÍ HODNOCENÍ							
	pp	ru	pp	ru	TR	KT	OS	UT		Hmot	kříž	TR	KT	OS	UT	CE	
BÝK	PE	97	103	ME	71	105	99	96	94	94							
MATKA	PE	82	102	ME	76	109	103	90	84	89	790	145	26	22	18	7	73
OTEC	PE	104	108	ME	68	99	96	115	119	112	0	0	0	0	0	0	0

HODNOCEN: TR 9 / /10 KT / / OS / / UT Výsledek:

ÚROVEŇ PLEMENNÝCH HODNOT

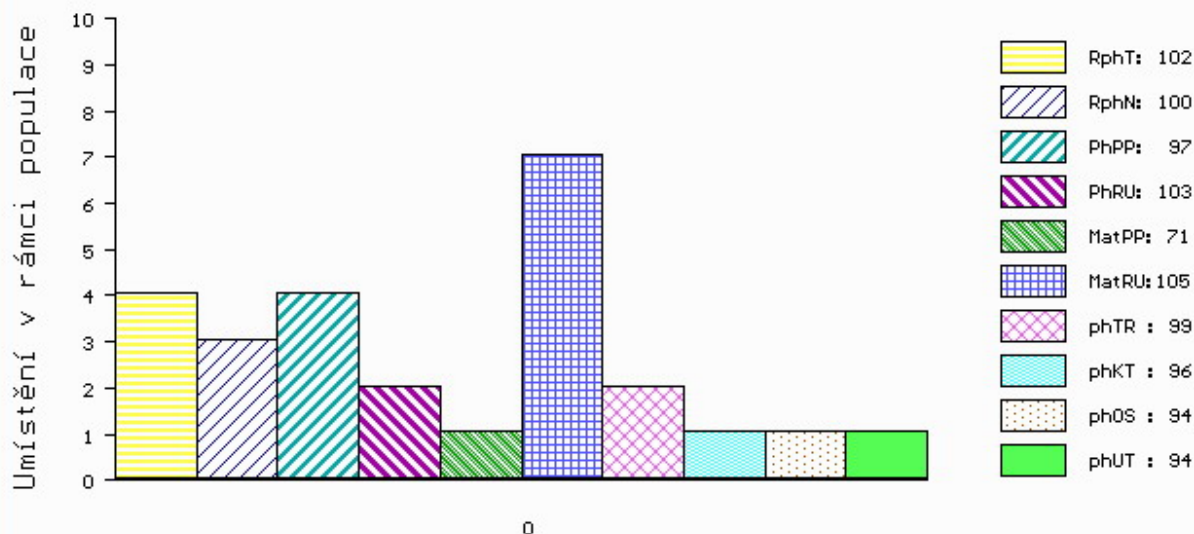

č.kat:28 uš.číslo 000972666 031 CZ

Číslo : 972667 031 CZ MEWIL CENTURION II 45E Číslo katalogu 29
 Dat.nar. : 18.12.2016 Plemeno : G100 Aberdeen Angus
 Chovatel : Vráblik Miroslav, Ing., Trhové Sviny
 Majitel : Vráblik Miroslav, Ing., Trhové Sviny

OOO 279 912 MYTTY IN FOCUS 13880818
 OO 280 712 VIN-MAR FOCUS IN 8847 16135296
 MOO 15688941 US BALDRIDGE ERROLINE S216 15688941

OTEC ZAI 060 GF SON IN LAW 4Z 1660164
 OMO 276 551 S A V NET WORTH 4200 14739204
 MO 1546282 CA TAMBRI BLACKBIRD 4X 1546282
 MMO 1223967 CA TAMBRI BLACKBIRD 2P 1223967

OOM ZAA 387 JOB 34L 035282047415
 OM ZAA 735 RICK 131000582521053
 MOM 122563 511 CZ 040511122563

MA 453400 931 CZ /4 ot MEWIL LASS 107 A 045000453400931
 OMM ZAA 212 KENWAW MAXIMUM 2D 788841
 MM 58099 242 CZ MEWIL LASS 133M 045000058099242
 MMM 19566 242 CZ COTTONWOOD BLACK POLL LASS 9D 035242019566

Vl.užit:nar: 40 kg ve 120d: 179 kg ve 210d: 282 kg v 365d: 546 kg / kříž: 129 cm
 Přírustek v testu : 1883 g / 106 přírustek od narození: 1432 g / 102 šourek 38 cm
 Věk při ZV 430 dní aktuálně k 25.01.18 hmotnost: 617 kg výška v kříži: 135 cm

PLEMENNÉ HODNOTY										LINEARNÍ HODNOCENÍ							
	pp	ru	pp	ru	TR	KT	OS	UT	Hmot	kříž	TR	KT	OS	UT	CE		
BÝK	PE	93	109	ME	86	93	83	96	100	94							
MATKA	PE	96	112	ME	95	87	100	99	97	98	708	140	18	19	19	7	63
OTEC	PE	104	108	ME	68	99	96	115	119	112	0	0	0	0	0	0	0

HODNOCEN: TR 7 / /10 KT / / OS / / UT Výsledek:

ÚROVEŇ PLEMENNÝCH HODNOT

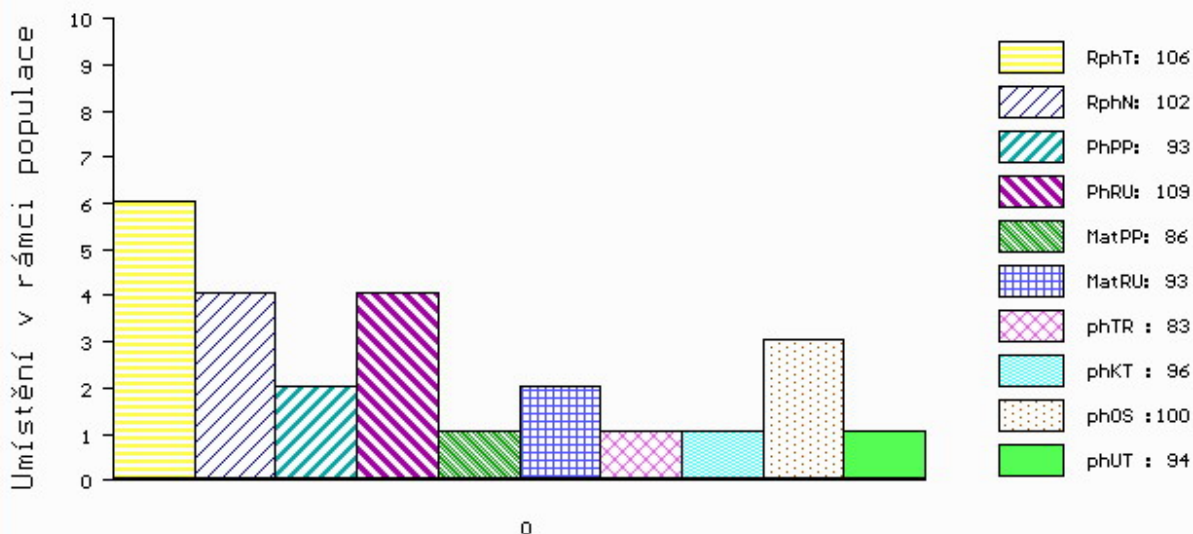

č.kat:29 uš.číslo 000972667 031 CZ

Číslo : 849906 032 CZ CARLTON MĚCHOLUPSKÝ Číslo katalogu 30
 Dat.nar. : 08.10.2016 Plemeno : T100 Charolais
 Chovatel : Měcholupská zemědělská a.s.
 Majitel : Měcholupská zemědělská a.s.

OOO ZCH 206 ABOUKIR 7185119662
 OO ZCH 806 HABIT 7992101442
 MOO 7984102123 FR VIGILANTE 7984102123

OTEC ZTI 906 UNILATERAL 0311624320
 OMO 265 800 CIEL 2187103503
 MO 3107211930 FR SERENADE 0310721930
 MMO 398126001 FR OLYMPIADE 0398126001

OOM ZCH 556 JOCK Z CUNKOVA P 253288119780
 OM ZTP 434 PIDLA MĚCHOLUPSKÝ ET P 412000571959032
 MOM 222063 931 CZ NALADIN Z OSTRÉHO P 253000222063931

MA 267254 932 CZ /4 ot 412000267254932
 OMM ZCH 839 MASTEK P 116000008842061
 MM 187333 932 CZ 412000187333932
 MMM 145103 304 CZ 9P 045000145103304

Vl.užit:nar: 48 kg ve 120d: 204 kg ve 210d: 325 kg v 365d: 570 kg / kříž: 135 cm
 Přírustek v testu : 1858 g / 98 přírustek od narození: 1534 g / 96 šourek 40 cm
 Věk při ZV 501 dní aktuálně k 25.01.18 hmotnost: 775 kg výška v kříži: 144 cm

PLEMENNÉ HODNOTY										LINEARNÍ HODNOCENÍ							
	pp	ru	pp	ru	TR	KT	OS	UT		Hmot	kříž	TR	KT	OS	UT	CE	
BÝK	PE	98	112	ME	100	102	105	100	99	101							
MATKA	PE	104	97	ME	105	105	99	93	91	93	950	152	27	22	20	7	76
OTEC	PE	90	119	ME	95	104	103	106	106	106	0	0	0	0	0	0	0

HODNOCEN: TR 9 / / 9 KT / / OS / / UT Výsledek:

ÚROVEŇ PLEMENNÝCH HODNOT

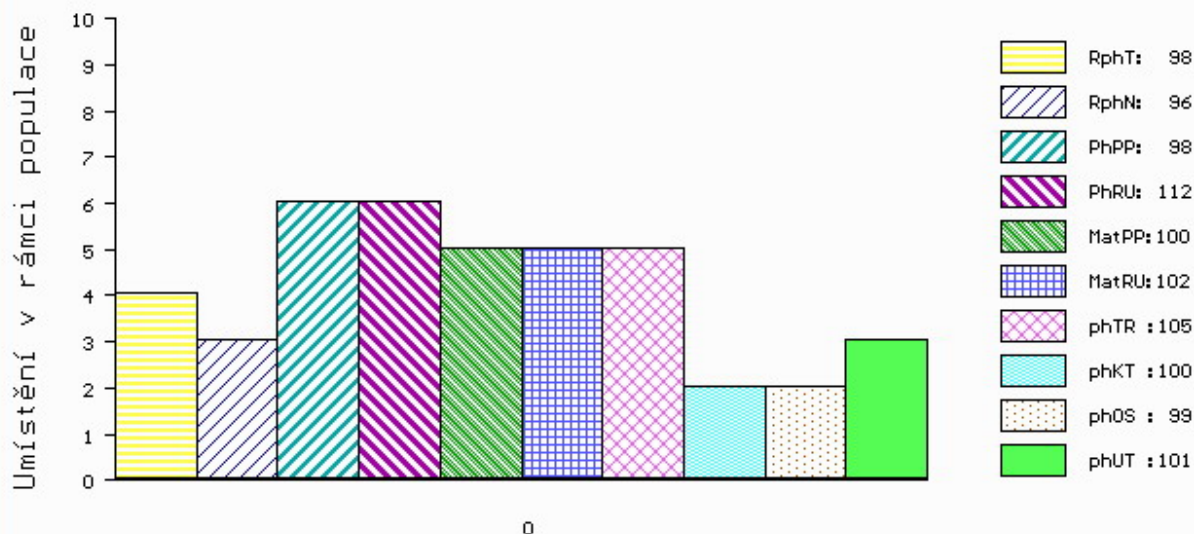

č.kat:30 uš.číslo 000849906 032 CZ

Číslo : 849910 032 CZ CORNEL MĚCHOLUPSKÝ Číslo katalogu 31
 Dat.nar. : 14.10.2016 Plemeno : T100 Charolais
 Chovatel : Měcholupská zemědělská a.s.
 Majitel : Měcholupská zemědělská a.s.

OOO ZCH 206 ABOUKIR 7185119662
 OO ZCH 806 HABIT 7992101442
 MOO 7984102123 FR VIGILANTE 7984102123

OTEC ZTI 906 UNILATERAL 0311624320
 OMO 265 800 CIEL 2187103503
 MO 3107211930 FR SERENADE 0310721930
 MMO 398126001 FR OLYMPIADE 0398126001

OOM ZCH 298 EXQUIS 4289100902
 OM ZCH 468 INSEKTICID 041485102316
 MOM 328 417 CZ 041417000328

MA 151495 932 CZ /7 ot MILOS MISS SARA 21S 045000151495932
 OMM CHP 031 ALF 13C CHPS 015192039457
 MM 7802 417 CZ MILOS MISS SARA 17H P 015417007802
 MMM 801 417 CZ TDC MISS SARA 30C FC264766

Vl.užit:nar: 52 kg ve 120d: 219 kg ve 210d: 351 kg v 365d: 589 kg / kříž: 139 cm
 Přírustek v testu : 1625 g / 98 přírustek od narození: 1532 g / 102 šourek 37 cm
 Věk při ZV 495 dní aktuálně k 25.01.18 hmotnost: 769 kg výška v kříži: 148 cm

PLEMENNÉ HODNOTY										LINEARNÍ HODNOCENÍ							
	pp	ru	pp	ru	TR	KT	OS	UT	Hmot	kříž	TR	KT	OS	UT	CE		
BÝK	PE	96	121	ME	99	94	111	100	97	100							
MATKA	PE	108	105	ME	99	91	102	92	90	92	746	149	25	19	19	7	70
OTEC	PE	90	119	ME	95	104	103	106	106	106	0	0	0	0	0	0	0

HODNOCEN: TR 10 / /10 KT / / OS / / UT Výsledek:

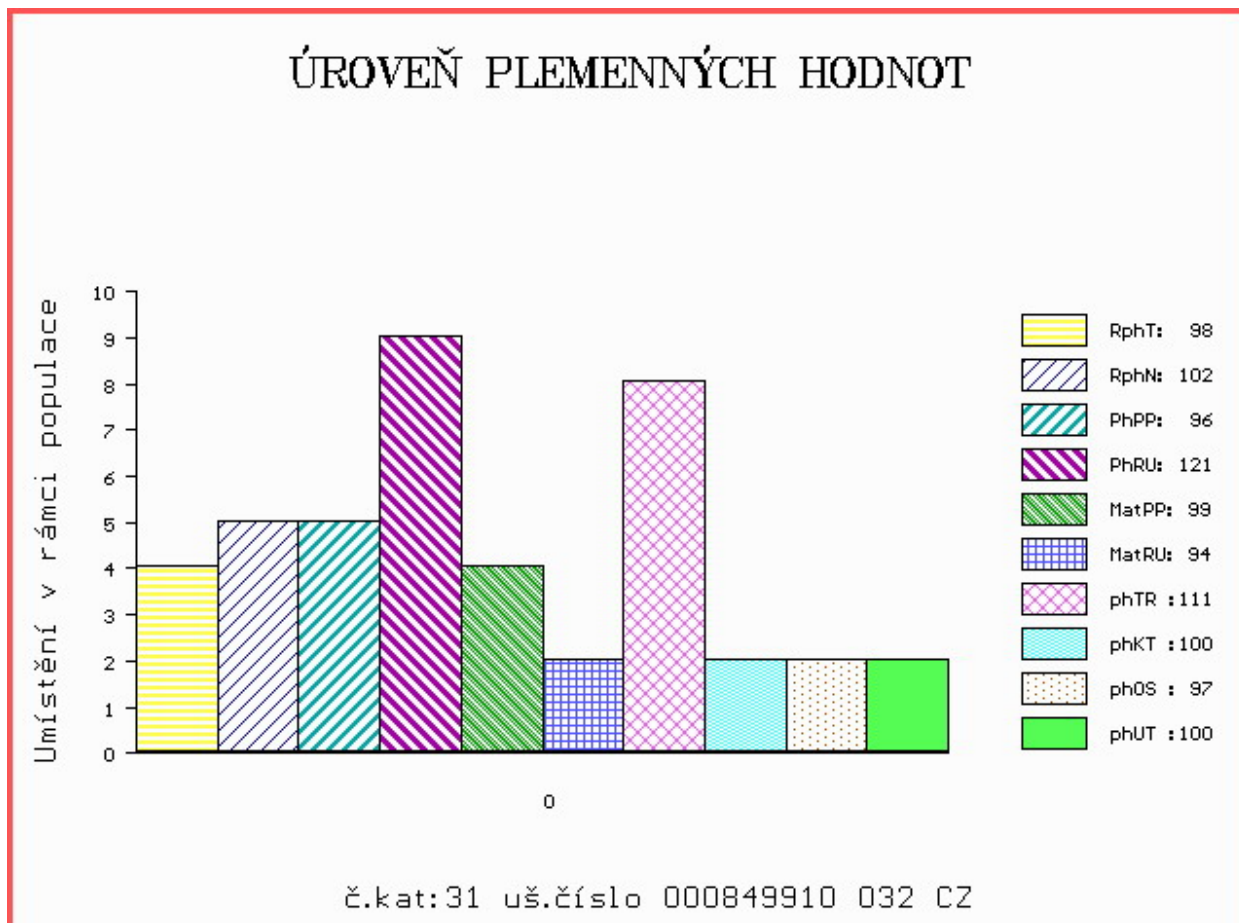

Číslo : 849912 032 CZ CARAVAN MĚCHOLUPSKÝ V Číslo katalogu 32
 Dat.nar. : 04.11.2016 Plemeno : T100 Charolais
 Chovatel : Měcholupská zemědělská a.s.
 Majitel : Měcholupská zemědělská a.s.

OOO ZCH 945 UNO SC P 4240830479
 OO ZTI 712 CABAR SC P 5703713148
 MOO 5703466502 FR TEMPETTE 5703466502

OTEC ZIT 785 IMPERATOR PP 3615373088
 OMO 284 668 DANSEUR SC P 3615048103
 MO 3615361756 FR FUTAIE SC P 3615361756
 MMO 3615037943 FR BRUYERE 3615037943

OOM ZCH 517 NELSON 0397108304
 OM ZTI 246 ULYSSE 5816903406
 MOM 5897127450 FR NICOTINE 5897127450

MA 321406 932 CZ /3 ot 412000321406932
 OMM ZCH 468 INSEKTICID 041485102316
 MM 145034 304 CZ 28 N P 045000145034304
 MMM 96629 132 CZ LONE SPRUCE MISS 25B PFC184697

Vl.užit:nar: 46 kg ve 120d: 222 kg ve 210d: 358 kg v 365d: 563 kg / kříž: 137 cm
 Přírustek v testu : 1775 g / 92 přírustek od narození: 1459 g / 91 šourek 40 cm
 Věk při ZV 474 dní aktuálně k 25.01.18 hmotnost: 698 kg výška v kříži: 145 cm

PLEMENNÉ HODNOTY										LINEARNÍ HODNOCENÍ							
	pp	ru	pp	ru	TR	KT	OS	UT		Hmot	kříž	TR	KT	OS	UT	CE	
BÝK	PE	104	112	ME	101	99	109	98	96	98							
MATKA	PE	105	110	ME	105	99	104	98	97	99	762	145	24	19	21	7	71
OTEC	PE	101	106	ME	97	103	105	98	97	98	0	0	0	0	0	0	0

HODNOCEN: TR 10 / / 9 KT / / OS / / UT Výsledek:

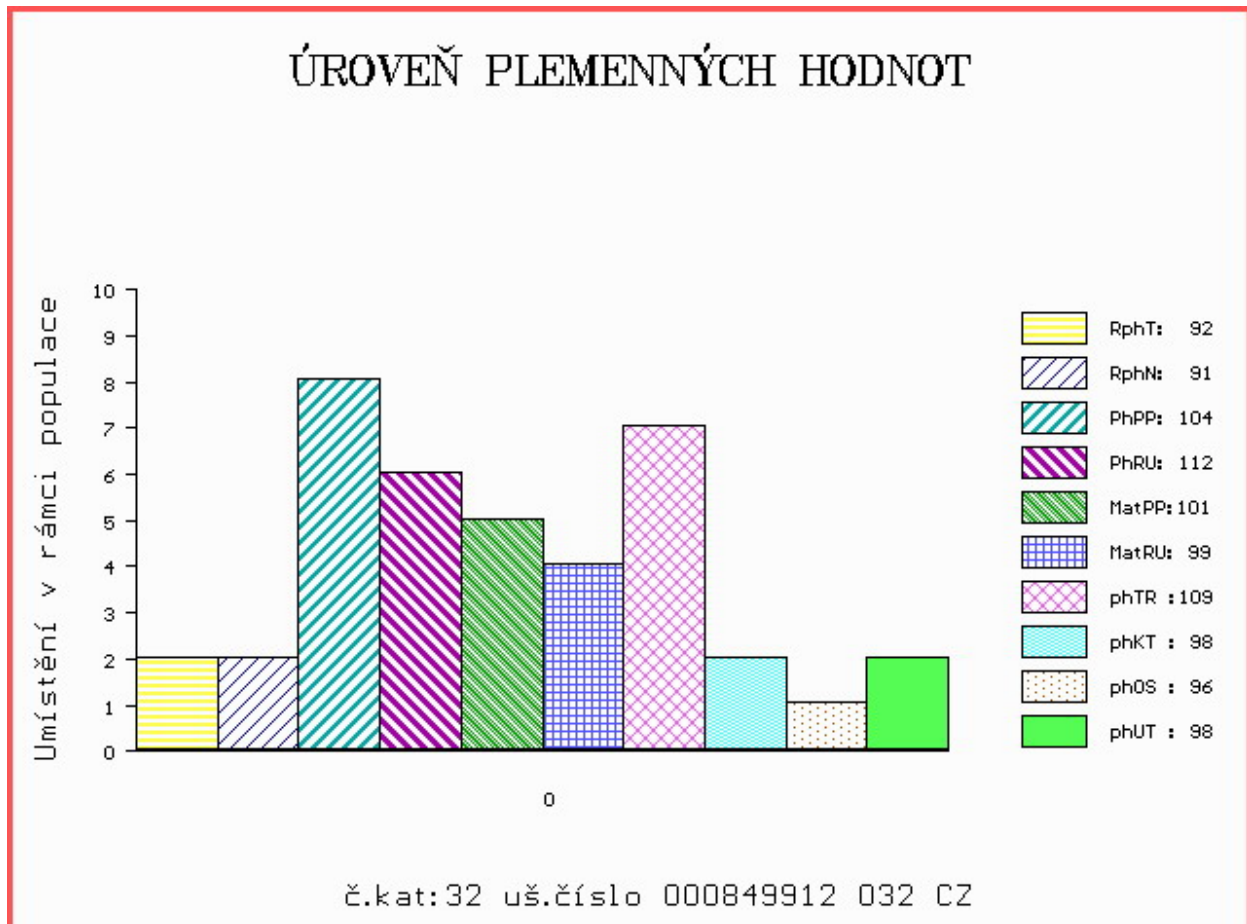

Číslo : 849913 032 CZ CASTROL MĚCHOLUPSKÝ Číslo katalogu 33
 Dat.nar. : 11.11.2016 Plemeno : T100 Charolais
 Chovatel : Měcholupská zemědělská a.s.
 Majitel : Měcholupská zemědělská a.s.

OOO 262 916 PICADOR 7121349662
 OO ZTI 904 SESAME 5703388462
 MOO 5797003064 FR NEFLE 5797003064

OTEC ZIT 339 CASTOR 6146791641
 OMO ZCH 516 MAGENTA 4296105603
 MO 6146791345 FR TRAGEDIE 6146791345
 MMO 6105133404 FR OPA 6105133404

OOM 267 405 LORETO 5895106762
 OM ZCH 944 SAVIGNEUX 2101106933
 MOM 5887103697 FR CARMEN 5887103697

MA 267248 932 CZ /5 ot SOŇA MĚCHOLUPSKÁ 412000267248932
 OMM ZCH 468 INSEKTICID 041485102316
 MM 151495 932 CZ MILOS MISS SARA 21S 045000151495932
 MMM 7802 417 CZ MILOS MISS SARA 17H P 015417007802

Vl.užit:nar: 48 kg ve 120d: 227 kg ve 210d: 365 kg v 365d: 553 kg / kříž: 135 cm
 Přírustek v testu : 2000 g / 105 přírustek od narození: 1423 g / 108 šourek 41 cm
 Věk při ZV 467 dní aktuálně k 25.01.18 hmotnost: 674 kg výška v kříži: 141 cm

PLEMENNÉ HODNOTY										LINEARNÍ HODNOCENÍ							
	pp	ru	pp	ru	TR	KT	OS	UT		Hmot	kříž	TR	KT	OS	UT	CE	
BÝK	PE	99	110	ME	101	98	98	107	109	108							
MATKA	PE	102	102	ME	105	97	102	104	105	105	844	149	27	22	18	7	74
OTEC	PE	93	112	ME	97	100	103	114	115	116	0	0	0	0	0	0	0

HODNOCEN: TR 8 / / 9 KT / / OS / / UT Výsledek:

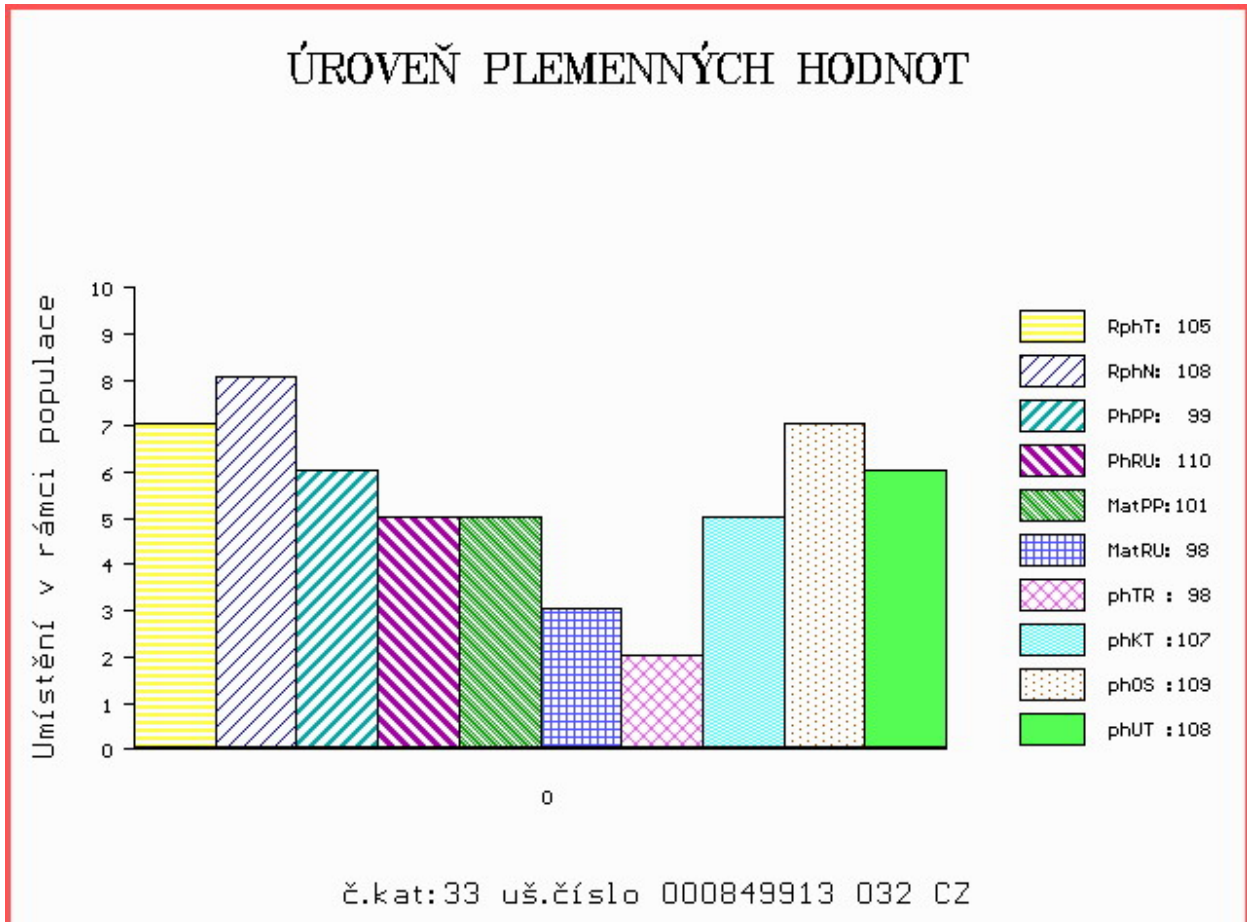

Býci vyřazení před základním výběrem

Číslo : **872593 032 CZ** **COSTA MĚCHOLUPSKÝ ET** Číslo katalogu 34
 Dat.nar. : 21.10.2016 Plemeno : T100 Charolais
 Chovatel : Měcholupská zemědělská a.s.
 Majitel : Měcholupská zemědělská a.s.

OOO 284 666 MATELOT 0396104412
 OO 284 665 PHARAON 0310099047
 MOO 395102655 FR LOUTRE 0395102655

O TEC ZIT 783 TONUS 2303101232
 OMO 284 667 INFUSE 0393126635
 MO 2300100014 FR POPELINE 2300100014
 MMO 2396105687 FR MILADY 2396105687

OOM ZTI 902 BACCHUS 5811506344
 OM ZTI 549 ECUREUIL 6349389468
 MOM 6340964287 FR VACHE 6340964287

MA 380496 932 CZ /1 ot ZONKA MĚCHOLUPSKÁ 41200380496932
 OMM ZCH 944 SAVIGNEUX 2101106933
 MM 267248 932 CZ SOŇA MĚCHOLUPSKÁ 412000267248932
 MMM 151495 932 CZ MILOS MISS SARA 21S 045000151495932

Vl.užit:nar: **45** kg ve 120d: **195** kg ve 210d: **314** kg v 365d: **596** kg / kříž: **132** cm
 Přírustek v testu : **1483 g / 84** přírustek od narození: **1443 g / 80** šourek **0** cm
 Věk při ZV **488** dní aktuálně k 25.01.18 hmotnost: **710** kg výška v kříži: **144** cm

PLEMENNÉ HODNOTY										LINEARNÍ HODNOCENÍ						
	pp	ru	pp	ru	TR	KT	OS	UT		Hmot	kříž	TR	KT	OS	UT	CE
BÝK	PE	105	115	ME	102	87	101	101	102	103						
MATKA	PE	102	119	ME	109	83	104	107	107	108	1000	152	27	23	23	8 81
O TEC	PE	107	97	ME	96	98	98	95	95	95	0	0	0	0	0	0

HODNOCEN: TR 9 / /10 KT / / OS / / UT Výsledek: **před ZV-vet.důvod**

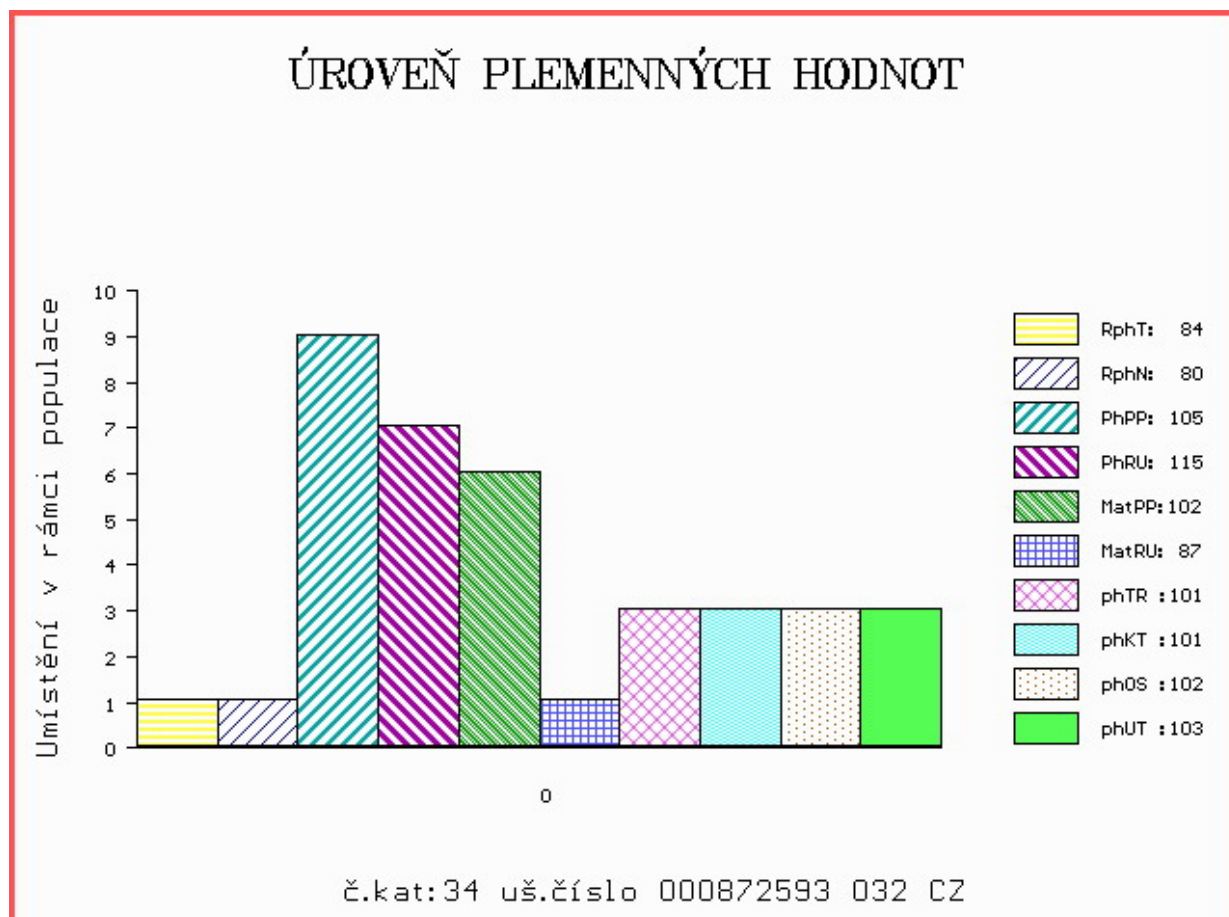

Číslo : 849917 032 CZ CONUS MĚCHOLUPSKÝ Číslo katalogu 35
 Dat.nar. : 20.12.2016 Plemeno : T100 Charolais
 Chovatel : Měcholupská zemědělská a.s.
 Majitel : Měcholupská zemědělská a.s.

OOO 284 666 MATELOT 0396104412
 OO 284 665 PHARAON 0310099047
 MOO 395102655 FR LOUTRE 0395102655

OTEC ZIT 783 TONUS 2303101232
 OMO 284 667 INFUSE 0393126635
 MO 2300100014 FR POPELINE 2300100014
 MMO 2396105687 FR MILADY 2396105687

OOM ZTI 902 BACCHUS 5811506344
 OM ZTI 549 ECUREUIL 6349389468
 MOM 6340964287 FR VACHE 6340964287

MA 321409 932 CZ /3 ot 412000321409932
 OMM ZTI 031 NILSEN Z VESELÍČKA V 068000114597021
 MM 204978 932 CZ P 412000204978932
 MMM 145087 304 CZ 4P P 045000145087304

Vl.užit:nar: 44 kg ve 120d: 232 kg ve 210d: 377 kg v 365d: 487 kg / kříž: 133 cm
 Přírustek v testu : 1233 g / 74 přírustek od narození: 1182 g / 74 šourek 0 cm
 Věk při ZV 428 dní aktuálně k 25.01.18 hmotnost: 518 kg výška v kříži: 136 cm

PLEMENNÉ HODNOTY										LINEARNÍ HODNOCENÍ							
	pp	ru	pp	ru	TR	KT	OS	UT	Hmot	kříž	TR	KT	OS	UT	CE		
BÝK	PE	108	112	ME	100	88	100	96	96	96							
MATKA	PE	103	99	ME	109	88	101	101	101	102	950	149	25	22	21	7	75
OTEC	PE	107	97	ME	96	98	98	95	95	95	0	0	0	0	0	0	0

HODNOCEN: TR 7 / / 6 KT / / OS / / UT Výsledek: před ZV-vet.důvod

ÚROVEŇ PLEMENNÝCH HODNOT

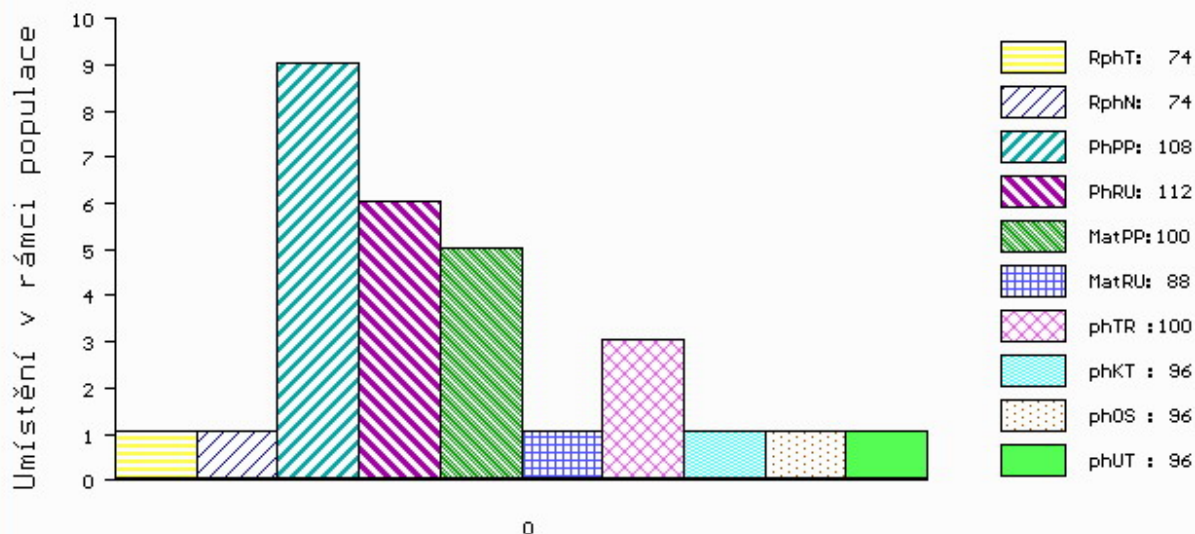

č.kat:35 uš.číslo 000849917 032 CZ