

KATALOG ZÁKLADNÍHO VÝBĚRU
dne 24.2.2018
Mendelova univerzita Brno-ŠZP Žabčice
Začátek cca 08,00 hod.

Č. k.	Číslo býčka	OTEC st.reg.	DATUM NAROZENÍ	PLEM	HM. kg	KŘ. cm	Přír.od g	nar. RPH	CHOVATEL
1	661766 062 CZ	ZLI 560	23.12.16	Y100	575	137	1367 g	86	Mendelova univerzita Brno-ŠZP
2	649904 062 CZ	ZSA 167	20.11.16	Z100	680	145	1508 g	105	Mendelova univerzita Brno-ŠZP
3	661772 062 CZ	ZBS 007	29.12.16	BB100	530	127	1289 g	100	Mendelova univerzita Brno-ŠZP
4	649933 062 CZ	ZSH 005	19.12.16	SS100	556	129	1322 g	85	Mendelova univerzita Brno-ŠZP

Plemenné hodnoty uvedené v katalogu jsou spočítány k 31.12.2017



Termíny základních výběrů a dražeb v roce 2018

1.turnus - Býci narození 1.10.2016 - 31.12.2016 na OPB a OCH

<i>Den</i>	<i>Datum</i>	<i>Začátek *</i>	<i>OPB , chovatel</i>	<i>Ks</i>	<i>Plemena</i>	<i>Dražba</i>
Pondělí	19.2.2018	9,00	OPB Cunkov	42	LI	<i>hodinu po skončení ZV</i>
		15,00	Farma Kozák, s.r.o.	1	LI	x
		16,00	Smažík Jaroslav, Ing., Lom	2	LI	
		17,00	Zigáček Ladislav, Ústrašice	1	BM	x
Úterý	20.2.2018	9,00	OPB Cunkov	45	CH,AA,BA,HE, MS,PI,SA,UU	<i>hodinu po skončení ZV</i>
		16,00	Kotalík Milan, Semice	7	LI	x
			Kotalíková Dana, Semice	1	LI	x
Středa	21.2.2018	9,00	OPB Měcholupy	35	MS,CH,AA	<i>hodinu po skončení ZV</i>
		14,00	Kohlenberger Jan, Vojovice	1	PP	x
		15,30	Chlupáčková Hana, Ing., Ležnice	5	MS	x
			UFARMA s.r.o., Čistá u Rovné - Ležnice	1	CH	x
Čtvrtek	22.2.2018	9,00	OPB Osík	49	CH	<i>hodinu po skončení ZV</i>
Pátek	23.2.2018	8,00	FARMA VAJGLOV, a.s. Vajglov	2	MS	x
		9,00	OPB Janovice	32	MS,CH,AA,BA,HE	<i>hodinu po skončení ZV</i>
		15,00	Reinold Manfred, Stará Červená Voda	1	MS	x
Sobota	24.2.2018	8,00	Mendelova univerzita Brno-ŠZP Žabčice	4	BB,LI,SS,SA	x
		9,30	Agrochyt s.r.o. Mohelno	2	CH	x
		11,30	Poláková Zdenka, Dolní Libochová	1	MS	x
			Polák Jiří, Dolní Libochová	1	MS	x
		14,00	TEGRO s.r.o., Těšenov	1	AA	x
		15,00	Šašek Vladimír, ing., Rantířov	2	AA	x
		16,00	Hrtús Miroslav, Mírovka	1	BA	x
		17,00	Velát Jaroslav, Horní Prosička	1	CH	x
Neděle	25.2.2018	8,00	Paďour Leopold, Lukavice	1	BA	x
		9,00	Šeda J., Helvíkovice	6	LI	x
		11,00	Fišar Filip, Lhotka	6	LI	x
		13,00	LOUDY s.r.o. Seletice	1	PI	x
Pondělí	26.2.2018	9,00	OPB Benešov	31	CH,LI	<i>hodinu po skončení ZV</i>
		15,00	Niemiec Czeslaw, Dolní Žukov	2	LI	x
		16,00	Poruba Jan, Šenov u N./J.	1	LI	x
		17,00	Ševčík Jiří, Jerlochovice	1	MS	x
Úterý	27.2.2018	9,00	OPB Benešov	33	MS,PI	<i>hodinu po skončení ZV</i>
		16,00	ZEMASPOL odbyt s.r.o. Uherský Brod	1	MS	x
		17,00	Minaříková Hana, Hluk	2	BA	x
Středa	28.2.2018	9,00	OPB Osík	24	LI,MS,AA	<i>hodinu po skončení ZV</i>
		15,30	Mimra Michal, Slatina	1	CH	x
		16,30	Novotný Milan, Mezíhoří	3	PP	x
Čtvrtek	1.3.2018	10,00	Kraml Eduard, Stachy	3	SA	x
		11,30	Valenta Petr, Budyně	4	MS	x
		13,00	K+K Břilice	1	CH	x
		14,00	Tájek Jaroslav, Zvíkov	1	CH	x
		15,30	Lepša Vladimír, Pěčín	4	AA	x
			Lepša Lukáš, Rejta	1	AA	x
Pátek	2.3.2018	9,00	Farka Martin, Todně	13	LI	x
		12,00	Opekar Jan, Chodeč	1	AA	x
		13,30	PRIMA AGRI PT a.s.	1	LI	x
		14,30	ZOD "BLATA" Sedlec	1	MS	x
		15,30	Krejcar David, Těšínov	1	SA	x

Den	Datum	Začátek *	OPB , chovatel	Ks	Plemena	Dražba
Pondělí	5.3.2018	10,00	Lainka Bernard,SZ,farma Zdoňov	6	MS	x
Úterý	6.3.2018	8,30	Kejř Jiří, Všestudy	1	CH	x
		10,30	Loos Adolf,Hora Svaté Kateřiny	2	LI	x
		13,00	Kopsa Milan,Ludvíkovice	1	LI	x
		13,30	Němec Eduard, Bynovec	2	LI	x
		15,00	Karban Kamil,Lhenice	1	CH	x
		16,30	Družstvo vlastníků Libeň - Vtelno	2	CH	x

* začátky ZV u chovatelů jsou orientační

396



Vysvětlivky ke zkratkám ve jménech v katalogu :

ET	- býček narozen po embryotrasferu
RED	- zbarvení red angus
P,V	- bezrohý / volný roh - heterozygot (MS,CH,LI,BA)
PP	- bezrohý – homozygot stanovený testem DNA (MS,CH,LI,BA)
R	- rohatý (MS)
+/+	- homozygot s alelami způsobujícími běžné osvalení (GS)
+ /MH	- heterozygot s jednou alelou podmiňující dvojí osvalení (GS)
MH/MH	- homozygot - obě alely podmiňující dvojí osvalení (GS – oddíl „B“ PK)

U matek plemene BA

Třída	Výška kříž (cm)	Hmotnost (kg)	RPH přímý efekt	RPH mat. efekt	RPH osvalení
SE	147 a více	800 a více	105 a vic	103 a vic	103 a vic
EC	147 a více	800 a více	105 a vic	pod 103	103 a vic
EM	147 a více	800 a více	pod 105	103 a vic	pod 103
CM	pod 147	pod 800	105 a vic	103 a vic	103 a vic
C1	pod 147	pod 800	105 a vic	pod 103	103 a vic
M1	pod 147	pod 800	pod 105	103 a vic	pod 103

Popisky grafu úrovně plemenných hodnot

Jednotlivé plemenné hodnoty jsou rozděleny do pásem na základě výpočtu kvantilu normálního rozložení, které udávají, jak si konkrétní jedinec stojí v porovnání s průměrem populace plemenných býčků odchovaných v období 2012 – 2017.

pásma	Pozice býka v rámci populace	zkratka	Popis údaje v grafu
10	býk patří hodnotou RPH do 10 % nejlepších býků v daném ukazateli	<i>RphT</i>	RPH pro přírůstek v testu
9	býk patří hodnotou RPH do 20 % nejlepších býků v daném ukazateli	<i>RphN</i>	RPH pro životní přírůstek
8	býk patří hodnotou RPH do 30 % nejlepších býků v daném ukazateli	<i>RpPP</i>	RPH pro přímý efekt porody
7	býk patří hodnotou RPH do 40 % nejlepších býků v daném ukazateli	<i>RpRU</i>	RPH pro přímý efekt růst
6	býk patří hodnotou RPH do 50 % nejlepších býků v daném ukazateli	<i>MatPP</i>	RPH pro maternální efekt porody
5	býk patří hodnotou RPH do průměru býků v daném ukazateli	<i>MatRU</i>	RPH pro maternální efekt růst
4	býk patří hodnotou RPH do 60 % nejlepších býků v daném ukazateli	<i>phTR</i>	RPH pro lineární hodnocení těl. rámec
3	býk patří hodnotou RPH do 70 % nejlepších býků v daném ukazateli	<i>phKT</i>	RPH pro lineární hodnocení kap. těla
2	býk patří hodnotou RPH do 80 % nejlepších býků v daném ukazateli	<i>phOS</i>	RPH pro lineární hodnocení osvalení
1	býk patří hodnotou RPH do 90 % nejlepších býků v daném ukazateli	<i>phUT</i>	RPH pro lineární hodnocení užit. typ

Hlavní selekční kritéria pro výběr do plemnitby na OPB a odchovu u chovatele

Hlavním selekčním kritériem bude pouze lineární hodnocení při základním výběru.

Důvody vyřazení před základním výběrem

- hodnocení tělesného rámce (1,2,3 body dle parametrů daného plemene)
- hodnocení bodů za hmotnost v 365 dnech (1,2,3 body dle parametrů daného plemene)
- nepředvedení býka k základnímu výběru na ohlávce nebo na vodící tyči
- na základě rozhodnutí majitele býka o jeho vyřazení
- zdravotní důvody (displazie varlat, apod.)

Důvody vyřazení při základním výběrem

- hodnocení délky těla (1,2,3 body dle parametrů daného plemene)
- hodnocení ukazatelů kapacity těla (1,2,3 body dle parametrů daného plemene)
- hodnocení ukazatelů osvalení (1,2,3 body dle parametrů daného plemene)
- hodnocení užitkové typu (1,2,3 body dle parametrů daného plemene)
- závažné vady exteriéru při základním výběru
- neodpovídající funkčnost končetin při základním výběru
- zdravotní důvody (displazie varlat, apod.)

Reklamační řád pro základní výběry býků

Majitel odchovávaného býčka má právo podat reklamaci proti rozhodnutí výběrové komise (ČSCHMS). Tato reklamační může mít písemnou nebo ústní formu. Po skončení základního výběru býků vyzve předseda výběrové komise k podání případných protestů (reklamací). Reklamační se podává nejpozději do 60-ti minut od výzvy předsedy výběrové komise. Reklamační se podává předsedovi výběrové komise. Jménem majitele býka může jednat také zástupce OPB. Po vznesení reklamační následuje nové předvedení býka. Reklamační je podmíněna složením nevratné kauce 1000 Kč, přičemž polovina z této částky je určena pro provozovatele OPB a polovina pro ČSCHMS. Tato kauce musí být složena okamžitě v hotovosti v době podání reklamační předsedovi výběrové komise.

V případě shodného verdiktu výběrové komise a majitele býka je platný tento shodný verdikt.

V případě neshody mezi verdiktem výběrové komise a majitelem býka bude proveden nový základní výběr. Provedení nového základního výběru je podmíněno složením kauce 5000 Kč za každého reklamovaného býka. Kauce se skládá na účet ČSCHMS nejpozději do 10-ti kalendářních dnů ode dne provedení základního výběru. V případě, že nebudou peníze připsány na účet v daném termínu, platí původní verdikt výběrové komise a reklamační se dále neřeší. Nový základní výběr se uskuteční do 30-ti dnů od sporného výběru na místě, kde byla podána reklamační, pokud se obě strany nedohodnou jinak. Většinové složení komise nesmí být totožné se složením komise, která vynesla sporný verdikt. O složení komise rozhoduje ČSCHMS po dohodě s příslušným chovatelským klubem a Radou PK daného plemene. O závěru nového základního výběru je sepsán nový výběrový protokol. Proti tomuto rozhodnutí se již nelze dále odvolat. V případě, že je potvrzeno původní rozhodnutí výběrové komise, propadá kauce ve prospěch ČSCHMS, v opačném případě se vrací majiteli býka do 10-ti kalendářních dní od provedení nového základního výběru. Náklady spojené s novým základním výběrem nese strana, která při svém rozhodnutí či jednání nebyla v právu.

V každém případě se o reklamaci vede písemný zápis. Rozhodnutí výběrové komise se váže ke konkrétnímu zvířeti v konkrétním čase a není možno se na něj odvolávat v případných následných sporech. Schváleno výborem ČSCHMS dne 21.3.2006 v Hradištku pod Medníkem, změny schváleny VČS dne 6.9.2007.



Sekretariát: ČSCHMS Praha Těšnov 17 11705 Praha 1 Mobil : +420 724 007 860 Telefon : +420 221 812 865 E-mail : info@cschms.cz	Ředitel PK <i>Kopecký Jan</i> Osík 201 569 67 Osík u Litomyšle Mobil : +420 724 007 862 Telefon : +420 461 612 809 E-mail : kopecvy@cschms.cz	Adresa PK <i>Honová Nina</i> Osvoboditelů 35/9 410 02 Lovosice Mobil : +420 724 073 641 E-mail : honova@cschms.cz
---	--	--

Číslo : **661766 062 CZ** **CLASIC MZLU** Číslo katalogu 1
 Dat.nar. : 23.12.2016 Plemeno : Y100 Limousine
 Chovatel : Mendelova univerzita Brno-ŠZP Žabčice
 Majitel : Mendelova univerzita Brno-ŠZP Žabčice

OOO ZLI 167 VOLCAN 1984004136
 OO 270 815 INDECIS 2293004195
 MOO 2291003219 FR GRISE 2291003219

OTEC ZLI 560 ON-DIT 3615069746
 OMO 270 816 BALZAC 1986010948
 MO 3690006248 FR FRANCHON 3690006248
 MMO 3687001653 FR COLINETTE 3687001653

OOM 262 686 SOLIDE 1629597295
 OM ZLI 742 VETIVER MN 2304902134
 MOM 2398021960 FR ORTIE 2398021960

MA 201715 962 CZ /3 ot VANESA MZLU 106000201715962
 OMM ZLI 404 NESTOR 1997013433
 MM 127228 962 CZ 106000127228962
 MMM 109846 603 CZ 106000109846603

Vl.užit:nar: **42** kg ve 120d: **186** kg ve 210d: **298** kg v 365d: **536** kg / kříž: **137** cm
 Přírustek od narození: **1367 g / 86** šourek **36** cm
 Věk při ZV **428** dní aktuálně k 17.01.18 hmotnost: **575** kg výška v kříži: **137** cm

PLEMENNÉ HODNOTY										LINEARNÍ HODNOCENÍ							
	pp	ru	pp	ru	TR	KT	OS	UT	Hmot	kříž	TR	KT	OS	UT	CE		
BÝK	PE	99	105	ME	102	98	95	105	107	104							
MATKA	PE	97	102	ME	96	109	108	106	105	105	800	154	28	21	20	7	76
OTEC	PE	103	111	ME	103	86	104	110	111	110	0	0	0	0	0	0	0

HODNOCEN: TR 8 / / 9 KT / / OS / / UT Výsledek:

ÚROVEŇ PLEMENNÝCH HODNOT

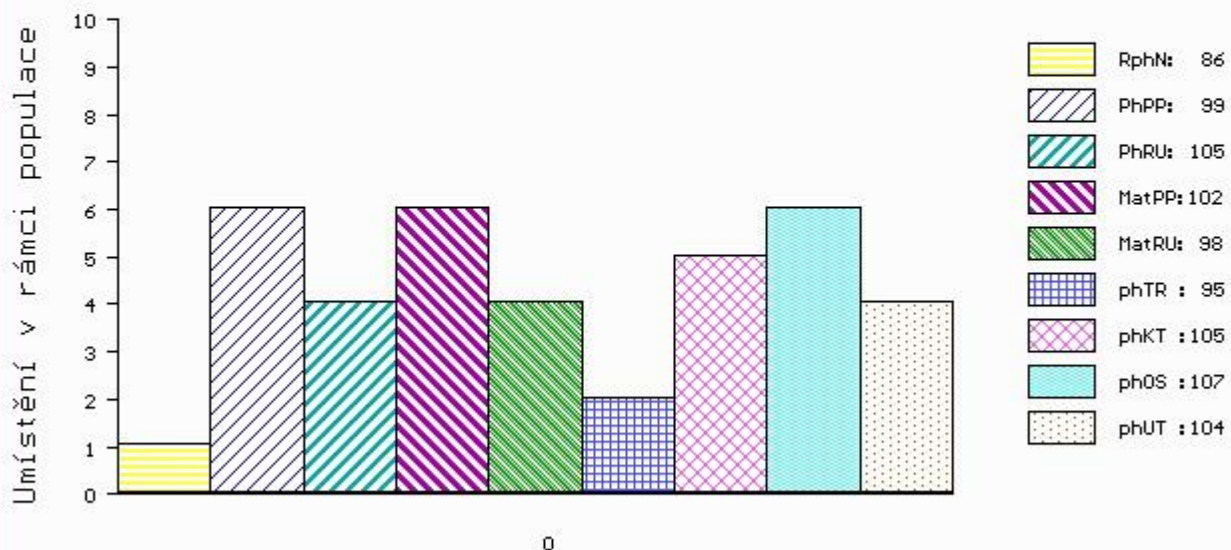

č.kat:01 uš.číslo 000661766 062 CZ

Číslo : 649904 062 CZ CASTELO MZLU Číslo katalogu 2
 Dat.nar. : 20.11.2016 Plemeno : Z100 Salers
 Chovatel : Mendelova univerzita Brno-ŠZP Žabčice
 Majitel : Mendelova univerzita Brno-ŠZP Žabčice

OOO ZSA 119 PRECIEUX 1519037173
 OO 280 520 BARON 7651847939
 MOO 7651847474 FR TIRELIRE 7651847474

OTEC ZSA 167 DRUIDE 7651848247
 OMO ZSA 118 UBLO 1523188382
 MO 7641847867 FR BAVIERE 7651847867
 MMO 1523188323 FR UDINE 1523188323

OOM 269 474 IGOR 1993003380
 OM ZSA 091 SANCY 1931058773
 MOM 1997019157 FR OLYMPE 1997019157

MA 175205 962 CZ /4 ot SANNY MZLU 389000175205962
 OMM ZSA 056 NUMERO 1997010552
 MM 159555 931 CZ MARTA JUNA 207000159555931
 MMM 76781 246 CZ KAROLINA JUNA 207000076781246

Vl.užit:nar: 42 kg ve 120d: 223 kg ve 210d: 348 kg v 365d: 568 kg / kříž: 140 cm
 Přírustek od narození: 1508 g / 105 šourek 39 cm
 Věk při ZV 461 dní aktuálně k 17.01.18 hmotnost: 680 kg výška v kříži: 145 cm

PLEMENNÉ HODNOTY						LINEARNÍ HODNOCENÍ											
	pp	ru	pp	ru	TR	KT	OS	UT	Hmot	kříž	TR	KT	OS	UT	CE		
BÝK	PE	97	118	ME	98	95	118	115	113	116							
MATKA	PE	99	108	ME	91	110	102	111	112	112	920	151	28	21	19	7	75
OTEC	PE	94	116	ME	98	86	110	105	103	106	0	0	0	0	0	0	0

HODNOCEN: TR 10 / /10 KT / / OS / / UT Výsledek:

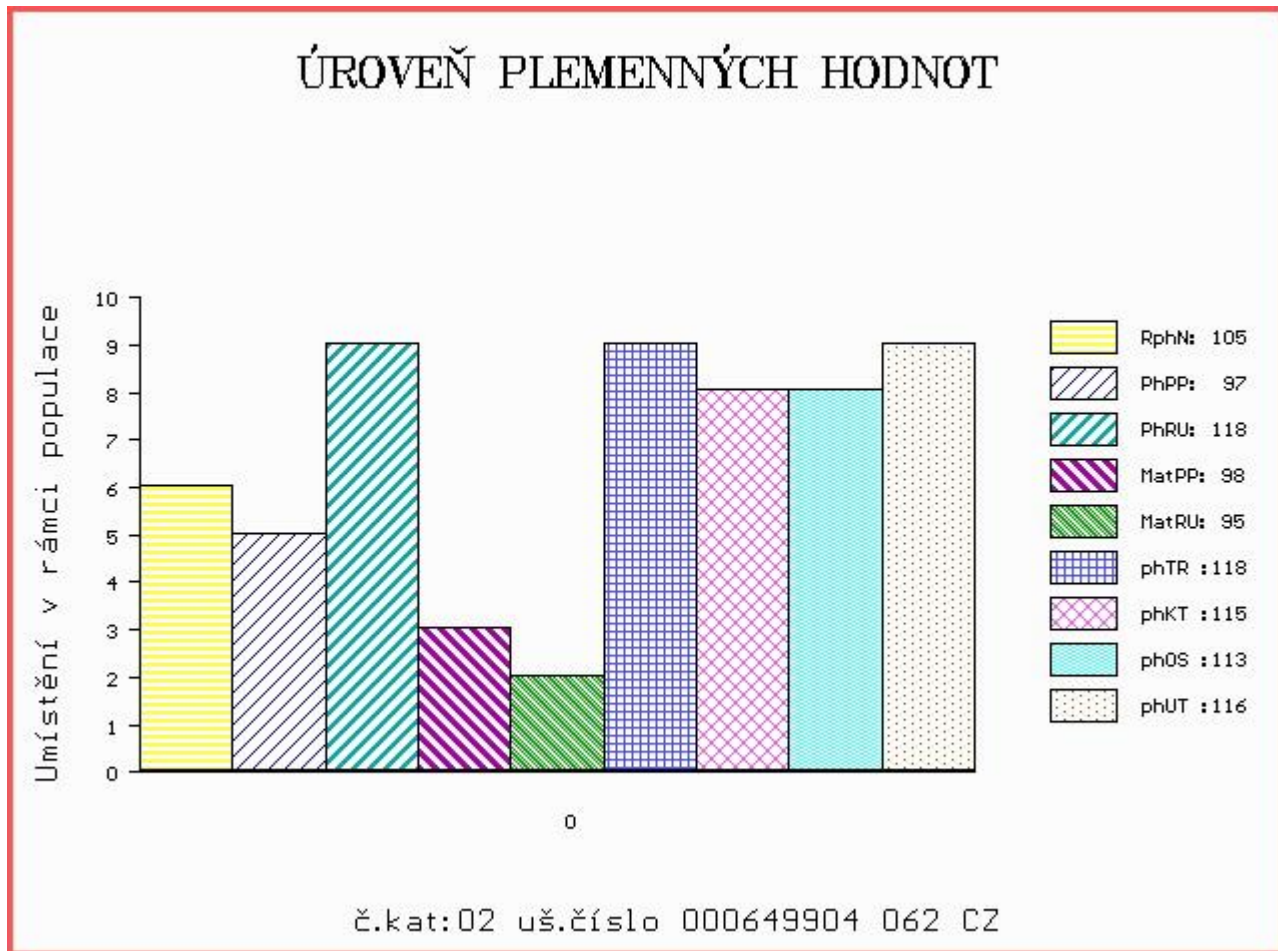

Číslo : **661772 062 CZ** CASANOVA MZLU Číslo katalogu 3
 Dat.nar. : 29.12.2016 Plemeno : BB100 Bazadais
 Chovatel : Mendelova univerzita Brno-ŠZP Žabčice
 Majitel : Mendelova univerzita Brno-ŠZP Žabčice

OOO 273 908 DAVERIN 4088011126
 OO 273 907 GENDRE 4091010254
 MOO 4087010237 FR CLARINE 4087010237

Otec ZBS 007 TALON 6504132224
 OMO 273 909 CAID 4087020088
 MO 6593001823 FR IDYLLE 6593001823
 MMO 3388015464 FR DOROTHEE 3388015464

OOM 264 528 OSCAR 3398016794
 OM ZBS 001 VALLON 3330041686
 MOM 3397015451 FR NANA 3397015451

MA 317596 921 CZ /3 ot VALLONKA MOF ET 001000317596921
 OMM 263 068 NESTOR II 3297049805
 MM 3207689 193 FR CADIX 3207689193
 MMM 3298098202 FR OBSCURE 3298098202

Vl.užit:nar: 35 kg ve 120d: 180 kg ve 210d: 290 kg v 365d: 504 kg / kříž: 127 cm
 Přírustek od narození: 1289 g / 100 šourek 35 cm
 Věk při ZV 422 dní aktuálně k 17.01.18 hmotnost: 530 kg výška v kříži: 127 cm

PLEMENNÉ HODNOTY										LINEARNÍ HODNOCENÍ							
	pp	ru	pp	ru	TR	KT	OS	UT		Hmot	kříž	TR	KT	OS	UT	CE	
BÝK	PE	117	104	ME	98	108	99	108	111	107							
MATKA	PE	95	99	ME	101	120	89	90	92	90	660	142	21	19	19	7	66
Otec	PE	122	111	ME	99	93	106	121	123	120	0	0	0	0	0	0	0

HODNOCEN: TR 6 / /10 KT / / OS / / UT Výsledek:

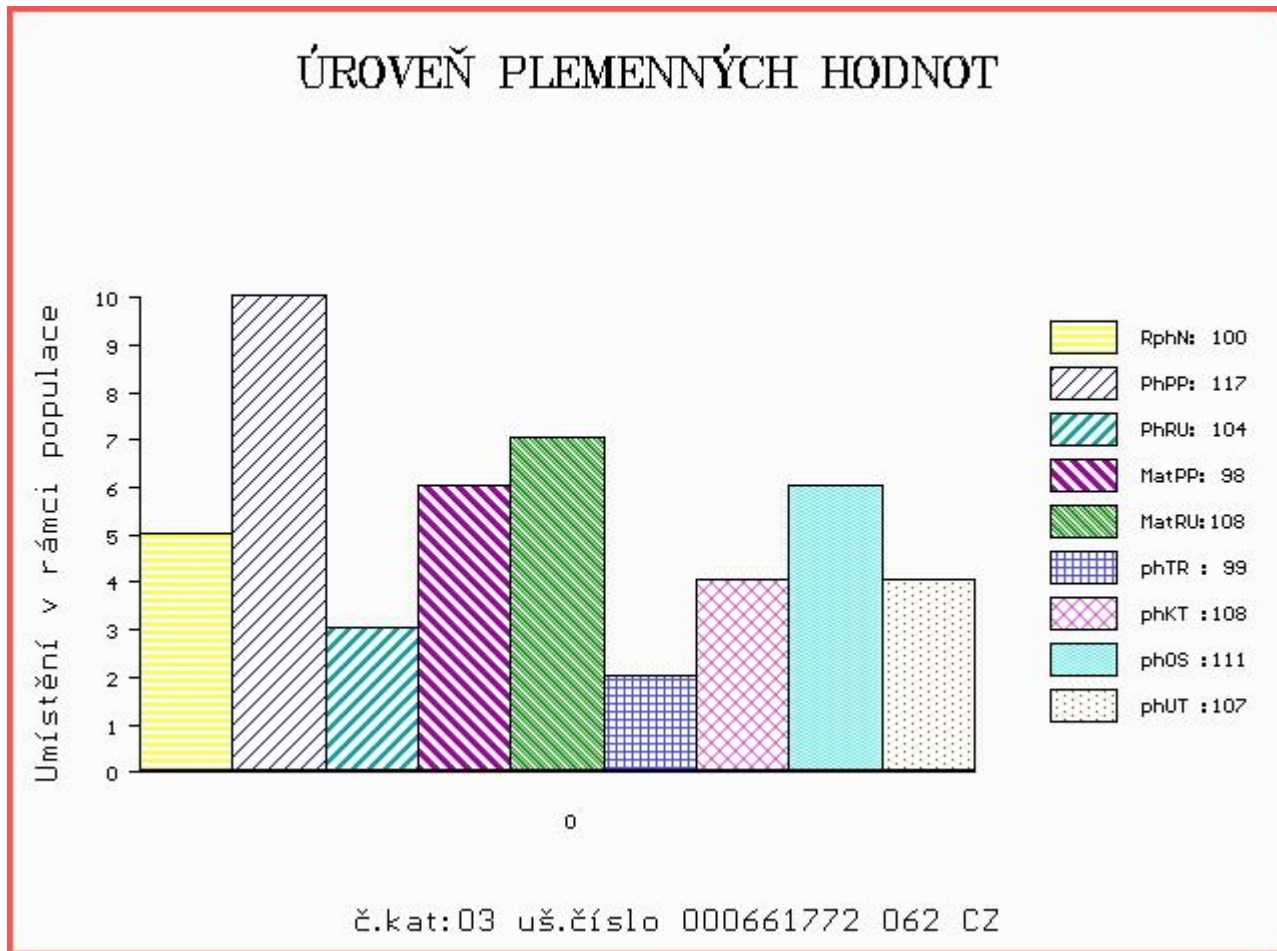

Číslo : **649933 062 CZ** CARUZO RED MZLU P Číslo katalogu 4
 Dat.nar. : 19.12.2016 Plemeno : SS100 Shorthorn
 Chovatel : Mendelova univerzita Brno-ŠZP Žabčice
 Majitel : Mendelova univerzita Brno-ŠZP Žabčice

OOO 271 334 TENNESSEE 01.123 88660
 OO 271 739 TEMPO HEVER P 01.151 95894
 MOO 113315499 DE TALKA HEVER P 01.133 15499

OTEC ZSH 005 TAROK ROUPOVSKÝ P 001000672282032
 OMO 271 329 GLENISLA YEELANNA P 540307700366
 MO 116345913 DE GALA HEVER P 01.163 45913
 MMO 114618554 DE GUANTANAMO HEVER P 01.146 18554

OOM 000 ALTA CEDAR ROAN LAD 80L 469138
 OM 281 608 ALTA CEDAR LAD'S LEGACY 14P 471126
 MOM 677771 CA ALTA CEDAR SILVER MAISIE 9M 677771

MA 120727870 DE /2 ot AFRICA HEVER P 01.207 27870
 OMM 271 334 TENNESSEE 01.123 88660
 MM 113810636 DE AFRA HEVER P 01.138 10636
 MMM 111935555 DE ANGIE HEVER P 01.119 35555

Vl.užit:nar: 35 kg ve 120d: 183 kg ve 210d: 300 kg v 365d: 515 kg / kříž: 129 cm
 Přírustek od narození: 1322 g / 85 šourek 36 cm
 Věk při ZV 432 dní aktuálně k 17.01.18 hmotnost: 556 kg výška v kříži: 129 cm

PLEMENNÉ HODNOTY										LINEARNÍ HODNOCENÍ							
	pp	ru	pp	ru	TR	KT	OS	UT		Hmot	kříž	TR	KT	OS	UT	CE	
BÝK	PE	110	110	ME	97	92	97	95	95	95							
MATKA	PE	108	102	ME	100	94	95	95	96	95	640	136	22	16	16	6	60
OTEC	PE	97	108	ME	97	98	107	101	100	102	463	128	15	17	16	5	53

HODNOCEN: TR 5 / / 9 KT / / OS / / UT Výsledek:

