

# KATALOG ZÁKLADNÍHO VÝBĚRU

dne 26.2.2018

OPB Benešov

Začátek 09,00 hod.

Č. k.	Číslo býčka	OTEC st.reg.	DATUM NAROZENÍ	PLEM.	PŘÍRUSTEK (g) test RPH živ.RPH	CH O V A T E L
1	964158 061	CZ ZTI 904	23.10.16	T100	1875 102 1523 102	Agrochyt s.r.o.Mohelno
2	953876 031	CZ ZCH 942	10.11.16	T100	1966 106 1402 102	Maletická farma s.r.o.
3	16320 064	CZ ZIT 335	21.11.16	T100	1775 98 1567 101	Hatlák V.ing.,Meziboří
4	970379 061	CZ ZIT 457	26.11.16	T100	1800 113 1400 116	Konvalinka Libor,J.Pavlovice
5	612406 051	CZ ZIT 782	27.11.16	T100	1666 91 1535 99	Farma Peklo s.r.o.
6	970381 061	CZ ZIT 457	30.11.16	T100	2016 121 1421 126	Konvalinka Libor,J.Pavlovice
7	589630 041	CZ ZTI 761	03.12.16	T100	1608 90 1310 88	UFARMA spol s.r.o.,Čistá u Rov
8	589637 041	CZ ZCH 948	03.12.16	T100	1208 82 1255 84	UFARMA spol s.r.o.,Čistá u Rov
9	12063 064	CZ ZIT 337	05.12.16	T100	2125 111 1727 108	Agrochyt s.r.o.Mohelno
10	16325 064	CZ ZIT 782	05.12.16	T100	1758 96 1600 103	Hatlák V.ing.,Meziboří
11	612407 051	CZ ZIT 782	07.12.16	T100	1441 92 1346 99	Farma Peklo s.r.o.
12	612408 051	CZ ZIT 524	10.12.16	T100	1400 92 1538 93	Farma Peklo s.r.o.
13	953877 031	CZ ZCH 942	12.12.16	T100	2008 101 1550 95	Maletická farma s.r.o.
14	970382 061	CZ ZIT 457	14.12.16	T100	1575 110 1323 111	Konvalinka Libor,J.Pavlovice
15	612409 051	CZ ZIT 524	15.12.16	T100	1850 104 1686 108	Farma Peklo s.r.o.
16	619916 051	CZ ZIT 782	15.12.16	T100	1591 99 1613 105	Farma Peklo s.r.o.
17	646667 062	CZ ZTI 721	15.12.16	T100	1591 92 1507 89	ZD Skály Benešov,družstvo
18	598607 041	CZ ZCH 948	20.12.16	T100	1833 106 1633 106	UFARMA spol s.r.o.,Čistá u Rov
19	598603 041	CZ ZTI 551	22.12.16	T100	1633 102 1509 103	UFARMA spol s.r.o.,Čistá u Rov
20	16330 064	CZ ZIT 516	27.12.16	T100	1433 87 1558 85	Hatlák V.ing.,Meziboří
21	953879 031	CZ ZCH 942	28.12.16	T100	1591 96 1387 91	Maletická farma s.r.o.
22	619918 051	CZ ZIT 524	30.12.16	T100	1908 108 1565 109	Farma Peklo s.r.o.
23	619919 051	CZ ZIT 524	31.12.16	T100	1633 100 1541 101	Farma Peklo s.r.o.
24	707547 081	CZ ZLI 560	28.10.16	Y100	1350 88 1283 89	Bystrianská Jana,Melč
25	707548 081	CZ ZLI 560	06.11.16	Y100	1450 99 1309 97	Bystrianská Jana,Melč
26	707550 081	CZ ZLI 943	19.11.16	Y100	1608 107 1306 101	Bystrianská Jana,Melč
27	970237 031	CZ ZLI 650	20.11.16	Y100	1766 113 1425 109	Farka Martin,Todně
28	698711 081	CZ ZLM 292	20.12.16	Y100	1541 106 1605 108	Poruba Jan, Šenov u N./J.
29	953878 031	CZ ZLM 410	24.12.16	Y100	1575 103 1318 102	Maletická farma s.r.o.

## Býci vyřazení před základním výběrem

Č. k.	Číslo býčka	OTEC st.reg.	Datum narození	Plem	Body  VT HM	CHOVATEL	Důvod vyřazení
30	707546 081	CZ ZLI 943	28.10.16	Y100	8  2	Bystrianská Jana,Melč	před ZV-hm.365d
31	589638 041	CZ ZIT 521	01.12.16	T100	7 10	UFARMA spol s.r.o.,Čistá	před ZV-vet.důvod

Plemenné hodnoty uvedené v katalogu jsou počítány k 31.12.2017



## Termíny základních výběrů a dražeb v roce 2018

### **I. turnus - Býci narození 1.10.2016 - 31.12.2016 na OPB a OCH**

<i>Den</i>	<i>Datum</i>	<i>Začátek *</i>	<i>OPB , chovatel</i>	<i>Ks</i>	<i>Plemena</i>	<i>Dražba</i>
Pondělí	19.2.2018	9,00	<b>OPB Cunkov</b>	<b>42</b>	LI	<i>hodinu po skončení ZV</i>
		15,00	<b>Farma Kozák, s.r.o.</b>	<b>1</b>	LI	x
		16,00	<b>Smažík Jaroslav, Ing., Lom</b>	<b>2</b>	LI	
		17,00	<b>Zigáček Ladislav, Ústrašice</b>	<b>1</b>	BM	x
Úterý	20.2.2018	9,00	<b>OPB Cunkov</b>	<b>45</b>	CH,AA,BA,HE, MS,PI,SA,UU	<i>hodinu po skončení ZV</i>
		16,00	<b>Kotalík Milan, Semice</b>	<b>7</b>	LI	x
			<b>Kotalíková Dana, Semice</b>	<b>1</b>	LI	x
Středa	21.2.2018	9,00	<b>OPB Měcholupy</b>	<b>35</b>	MS,CH,AA	<i>hodinu po skončení ZV</i>
		14,00	<b>Kohlenberger Jan, Vojovice</b>	<b>1</b>	PP	x
		15,30	<b>Chlupáčková Hana, Ing., Ležnice</b>	<b>5</b>	MS	x
			<b>UFARMA s.r.o., Čistá u Rovné - Ležnice</b>	<b>1</b>	CH	x
Čtvrtek	22.2.2018	9,00	<b>OPB Osík</b>	<b>49</b>	CH	<i>hodinu po skončení ZV</i>
Pátek	23.2.2018	8,00	<b>FARMA VAJGLOV, a.s. Vajglov</b>	<b>2</b>	MS	x
		9,00	<b>OPB Janovice</b>	<b>32</b>	MS,CH,AA,BA,HE	<i>hodinu po skončení ZV</i>
		15,00	<b>Reinold Manfred, Stará Červená Voda</b>	<b>1</b>	MS	x
Sobota	24.2.2018	8,00	<b>Mendelova univerzita Brno-ŠZP Žabčice</b>	<b>4</b>	BB,LI,SS,SA	x
		9,30	<b>Agrochyt s.r.o. Mohelno</b>	<b>2</b>	CH	x
		11,30	<b>Poláková Zdenka, Dolní Libochová</b>	<b>1</b>	MS	x
			<b>Polák Jiří, Dolní Libochová</b>	<b>1</b>	MS	x
		14,00	<b>TEGRO s.r.o., Těšenov</b>	<b>1</b>	AA	x
		15,00	<b>Šašek Vladimír, ing., Rantířov</b>	<b>2</b>	AA	x
		16,00	<b>Hrtús Miroslav, Mírovka</b>	<b>1</b>	BA	x
		17,00	<b>Velát Jaroslav, Horní Prosička</b>	<b>1</b>	CH	x
Neděle	25.2.2018	8,00	<b>Paďour Leopold, Lukavice</b>	<b>1</b>	BA	x
		9,00	<b>Šeda J., Helvíkovice</b>	<b>6</b>	LI	x
		11,00	<b>Fišar Filip, Lhotka</b>	<b>6</b>	LI	x
		13,00	<b>LOUDY s.r.o. Seletice</b>	<b>1</b>	PI	x
Pondělí	26.2.2018	9,00	<b>OPB Benešov</b>	<b>31</b>	CH,LI	<i>hodinu po skončení ZV</i>
		15,00	<b>Niemiec Czeslaw, Dolní Žukov</b>	<b>2</b>	LI	x
		16,00	<b>Poruba Jan, Šenov u N./J.</b>	<b>1</b>	LI	x
		17,00	<b>Ševčík Jiří, Jerlochovice</b>	<b>1</b>	MS	x
Úterý	27.2.2018	9,00	<b>OPB Benešov</b>	<b>33</b>	MS,PI	<i>hodinu po skončení ZV</i>
		16,00	<b>ZEMASPOL odbyt s.r.o. Uherský Brod</b>	<b>1</b>	MS	x
		17,00	<b>Minaříková Hana, Hluk</b>	<b>2</b>	BA	x
Středa	28.2.2018	9,00	<b>OPB Osík</b>	<b>24</b>	LI,MS,AA	<i>hodinu po skončení ZV</i>
		15,30	<b>Mimra Michal, Slatina</b>	<b>1</b>	CH	x
		16,30	<b>Novotný Milan, Mezíhoří</b>	<b>3</b>	PP	x
Čtvrtek	1.3.2018	10,00	<b>Kraml Eduard, Stachy</b>	<b>3</b>	SA	x
		11,30	<b>Valenta Petr, Budyně</b>	<b>4</b>	MS	x
		13,00	<b>K+K Břilice</b>	<b>1</b>	CH	x
		14,00	<b>Tájek Jaroslav, Zvíkov</b>	<b>1</b>	CH	x
		15,30	<b>Lepša Vladimír, Pěčín</b>	<b>4</b>	AA	x
			<b>Lepša Lukáš, Rejta</b>	<b>1</b>	AA	x
Pátek	2.3.2018	9,00	<b>Farka Martin, Todně</b>	<b>13</b>	LI	x
		12,00	<b>Opekar Jan, Chodeč</b>	<b>1</b>	AA	x
		13,30	<b>PRIMA AGRI PT a.s.</b>	<b>1</b>	LI	x
		14,30	<b>ZOD "BLATA" Sedlec</b>	<b>1</b>	MS	x
		15,30	<b>Krejcar David, Těšínov</b>	<b>1</b>	SA	x

<i>Den</i>	<i>Datum</i>	<i>Začátek *</i>	<i>OPB , chovatel</i>	<i>Ks</i>	<i>Plemena</i>	<i>Dražba</i>
Pondělí	5.3.2018	10,00	<i>Lainka Bernard,SZ,farma Zdoňov</i>	<b>6</b>	MS	<i>x</i>
Úterý	6.3.2018	8,30	<i>Kejř Jiří, Všestudy</i>	<b>1</b>	CH	<i>x</i>
		10,30	<i>Loos Adolf,Hora Svaté Kateřiny</i>	<b>2</b>	LI	<i>x</i>
		13,00	<i>Kopsa Milan,Ludvíkovice</i>	<b>1</b>	LI	<i>x</i>
		13,30	<i>Němec Eduard, Bynovec</i>	<b>2</b>	LI	<i>x</i>
		15,00	<i>Karban Kamil,Lhenice</i>	<b>1</b>	CH	<i>x</i>
		16,30	<i>Družstvo vlastníků Libeň - Vtelno</i>	<b>2</b>	CH	<i>x</i>
				<b>396</b>		

\* začátky ZV u chovatelů jsou orientační



## Vysvětlivky ke zkratkám ve jménech v katalogu :

ET	- býček narozen po embryotrasferu
RED	- zbarvení red angus
P,V	- bezrohý / volný roh - heterozygot (MS,CH,LI,BA)
PP	- bezrohý – homozygot stanoven testem DNA (MS,CH,LI,BA)
R	- rohatý (MS)
+/+	- homozygot s alelami způsobujícími běžné osvalení (GS)
+ /MH	- heterozygot s jednou alelou podmiňující dvojí osvalení (GS)
MH/MH	- homozygot - obě alely podmiňující dvojí osvalení (GS – oddíl „B“ PK )

### U matek plemene BA

Třída	Výška kříž (cm)	Hmotnost (kg)	RPH přímý efekt	RPH mat. efekt	RPH osvalení
SE	147 a více	800 a více	105 a vic	103 a vic	103 a vic
EC	147 a více	800 a více	105 a vic	pod 103	103 a vic
EM	147 a více	800 a více	pod 105	103 a vic	pod 103
CM	pod 147	pod 800	105 a vic	103 a vic	103 a vic
C1	pod 147	pod 800	105 a vic	pod 103	103 a vic
M1	pod 147	pod 800	pod 105	103 a vic	pod 103

### Popisky grafu úrovně plemenných hodnot

Jednotlivé plemenné hodnoty jsou rozděleny do pásem na základě výpočtu kvantilu normálního rozložení, které udávají, jak si konkrétní jedinec stojí v porovnání s průměrem populace plemenných býčků odchovaných v období 2012 – 2017.

pásma	Pozice býka v rámci populace	zkratka	Popis údaje v grafu
10	býk patří hodnotou RPH do 10 % nejlepších býků v daném ukazateli	<i>RphT</i>	RPH pro přírůstek v testu
9	býk patří hodnotou RPH do 20 % nejlepších býků v daném ukazateli	<i>RphN</i>	RPH pro životní přírůstek
8	býk patří hodnotou RPH do 30 % nejlepších býků v daném ukazateli	<i>RpPP</i>	RPH pro přímý efekt porody
7	býk patří hodnotou RPH do 40 % nejlepších býků v daném ukazateli	<i>RpRU</i>	RPH pro přímý efekt růst
6	býk patří hodnotou RPH do 50 % nejlepších býků v daném ukazateli	<i>MatPP</i>	RPH pro maternální efekt porody
5	býk patří hodnotou RPH do průměru býků v daném ukazateli	<i>MatRU</i>	RPH pro maternální efekt růst
4	býk patří hodnotou RPH do 60 % nejlepších býků v daném ukazateli	<i>phTR</i>	RPH pro lineární hodnocení těl. rámec
3	býk patří hodnotou RPH do 70 % nejlepších býků v daném ukazateli	<i>phKT</i>	RPH pro lineární hodnocení kap. těla
2	býk patří hodnotou RPH do 80 % nejlepších býků v daném ukazateli	<i>phOS</i>	RPH pro lineární hodnocení osvalení
1	býk patří hodnotou RPH do 90 % nejlepších býků v daném ukazateli	<i>phUT</i>	RPH pro lineární hodnocení užit. typ

### Hlavní selekční kritéria pro výběr do plemnitby na OPB a odchovu u chovatele

Hlavním selekčním kritériem bude pouze lineární hodnocení při základním výběru.

#### Důvody vyřazení před základním výběrem

- hodnocení tělesného rámce (1,2,3 body dle parametrů daného plemene)
- hodnocení bodů za hmotnost v 365 dnech (1,2,3 body dle parametrů daného plemene)
- nepředvedení býka k základnímu výběru na ohlávce nebo na vodící tyči
- na základě rozhodnutí majitele býka o jeho vyřazení
- zdravotní důvody (displazie varlat, apod.)

#### Důvody vyřazení při základním výběrem

- hodnocení délky těla (1,2,3 body dle parametrů daného plemene)
- hodnocení ukazatelů kapacity těla (1,2,3 body dle parametrů daného plemene)
- hodnocení ukazatelů osvalení (1,2,3 body dle parametrů daného plemene)
- hodnocení užitkové typu (1,2,3 body dle parametrů daného plemene)
- závažné vady exteriéru při základním výběru
- neodpovídající funkčnost končetin při základním výběru
- zdravotní důvody (displazie varlat, apod.)

## Reklamační řád pro základní výběry býků

Majitel odchovávaného býčka má právo podat reklamaci proti rozhodnutí výběrové komise (ČSCHMS). Tato reklamační může mít písemnou nebo ústní formu. Po skončení základního výběru býků vyzve předseda výběrové komise k podání případných protestů (reklamací). Reklamační se podává nejpozději do 60-ti minut od výzvy předsedy výběrové komise. Reklamační se podává předsedovi výběrové komise. Jménem majitele býka může jednat také zástupce OPB. Po vznesení reklamační následuje nové předvedení býka. Reklamační je podmíněna složením nevratné kauce 1000 Kč, přičemž polovina z této částky je určena pro provozovatele OPB a polovina pro ČSCHMS. Tato kauce musí být složena okamžitě v hotovosti v době podání reklamační předsedovi výběrové komise.

V případě shodného verdiktu výběrové komise a majitele býka je platný tento shodný verdikt.

V případě neshody mezi verdiktem výběrové komise a majitelem býka bude proveden nový základní výběr. Provedení nového základního výběru je podmíněno složením kauce 5000 Kč za každého reklamovaného býka. Kauce se skládá na účet ČSCHMS nejpozději do 10-ti kalendářních dnů ode dne provedení základního výběru. V případě, že nebudou peníze připsány na účet v daném termínu, platí původní verdikt výběrové komise a reklamační se dále neřeší. Nový základní výběr se uskuteční do 30-ti dnů od sporného výběru na místě, kde byla podána reklamační, pokud se obě strany nedohodnou jinak. Většinové složení komise nesmí být totožné se složením komise, která vynesla sporný verdikt. O složení komise rozhoduje ČSCHMS po dohodě s příslušným chovatelským klubem a Radou PK daného plemene. O závěru nového základního výběru je sepsán nový výběrový protokol. Proti tomuto rozhodnutí se již nelze dále odvolat. V případě, že je potvrzeno původní rozhodnutí výběrové komise, propadá kauce ve prospěch ČSCHMS, v opačném případě se vrací majiteli býka do 10-ti kalendářních dnů od provedení nového základního výběru. Náklady spojené s novým základním výběrem nese strana, která při svém rozhodnutí či jednání nebyla v právu.

V každém případě se o reklamaci vede písemný zápis. Rozhodnutí výběrové komise se váže ke konkrétnímu zvířeti v konkrétním čase a není možno se na něj odvolávat v případných následných sporech. Schváleno výborem ČSCHMS dne 21.3.2006 v Hradištku pod Medníkem, změny schváleny VČS dne 6.9.2007.



<b>Sekretariát:</b> ČSCHMS Praha Těšnov 17 11705 Praha 1 Mobil : +420 724 007 860 Telefon : +420 221 812 865 E-mail : <a href="mailto:info@cschms.cz">info@cschms.cz</a>	<b>Ředitel PK</b> <i>Kopecký Jan</i> Osík 201 569 67 Osík u Litomyšle Mobil : +420 724 007 862 Telefon : +420 461 612 809 E-mail : <a href="mailto:kopecvy@cschms.cz">kopecvy@cschms.cz</a>	<b>Adresa PK</b> <i>Honová Nina</i> Osvoboditelů 35/9 410 02 Lovosice Mobil : +420 724 073 641 E-mail : <a href="mailto:honova@cschms.cz">honova@cschms.cz</a>
---	--	--

Číslo : **964158 061 CZ** CROSS AGROCHYT Číslo katalogu 1  
 |Dat.nar. : 23.10.2016 Plemeno : T100 Charolais  
 |Chovatel : Agrochyt s.r.o.Mohelno  
 |Majitel : Agrochyt s.r.o.Mohelno

OOO 272 548 GREDIN 7191119422  
 OO 262 916 PICADOR 7121349662  
 MOO 7191100833 FR GALANTE 7191100833

**OTEC ZTI 904 SESAME 5703388462**  
 OMO 272 549 ULTERIUS 2183104314  
 MO 5797003064 FR NEFLE 5797003064  
 MMO 5788100228 FR DESUNION 5788100228

OOM ZCH 388 IMPAIR RR3 1893102983  
 OM ZTI 087 RURAL 6502730908  
 MOM 6596002495 FR MILADY 6596002495

**MA 543919 961 CZ /2 ot 391000543919961**  
 OMM ZCH 699 JUMPER 8894104162  
 MM 210982 961 CZ 017000210982961  
 MMM 4981 614 CZ HACHETTE RJ 7992102512

Vl.užit:nar: 50 kg ve 120d: 196 kg ve 210d: 321 kg v 365d: 588 kg / kříž: 132 cm  
 |Přírustek v testu : 1875 g / 102 přírustek od narození: 1523 g / 102 šourek 39 cm  
 |Věk při ZV 491 dní aktuálně k 27.01.18 hmotnost: 752 kg výška v kříži: 138 cm

PLEMENNÉ HODNOTY										LINEARNÍ HODNOCENÍ							
	pp	ru	pp	ru	TR	KT	OS	UT	Hmot	kříž	TR	KT	OS	UT	CE		
BÝK	PE	90	116	ME	106	104	102	112	112								
MATKA	PE	94	124	ME	99	104	108	111	110	111	980	146	26	21	21	8	76
OTEC	PE	99	115	ME	105	103	110	112	110	111	0	0	0	0	0	0	0

HODNOCEN: TR 6 / /10 KT / / OS / / UT Výsledek:

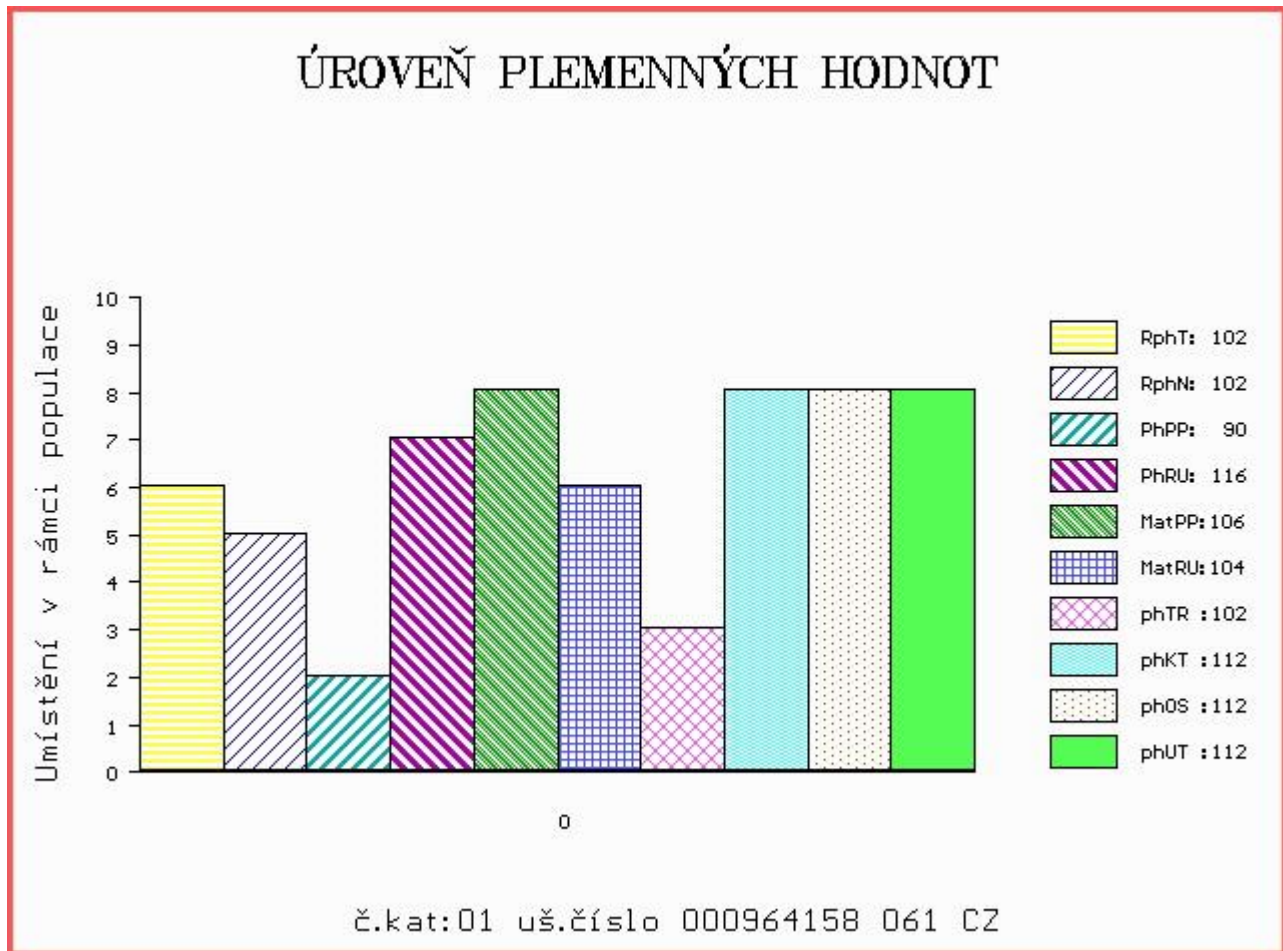

Číslo : 953876 031 CZ CUNEO Z MALETIC P Číslo katalogu 2  
 Dat.nar. : 10.11.2016 Plemeno : T100 Charolais  
 Chovatel : Maletická farma s.r.o.  
 Majitel : Maletická farma s.r.o.

OOO ZCH 386 HARNOIS 7192124090  
 OO 268 799 ROOSVELT SC P 8541876919  
 MOO 8597104805 FR NATTY 8597104805

OTEC ZCH 942 UNICO SC PP 7121333571  
 OMO 267 950 HELSINKI 2392101366  
 MO 7121400365 FR RONDELLE P 7121400365  
 MMO 4297105855 FR MERVEILLE SC P 4297105855

OOM ZTI 247 VIZIR P 7121074461  
 OM ZTI 590 ROMEO Z BORU V 386000590710021  
 MOM 133472 921 CZ BLAŽENKA Z BORU 386000133472921

MA 468725 931 CZ /3 ot VENDULKA Z MALETIC 465000468725931  
 OMM ZTI 041 AMOUR 6343405662  
 MM 343193 961 CZ RADKA Z OKŘEŠIC 186000343193961  
 MMM 175570 961 CZ OLINA Z OKŘEŠIC 186000175570961

Vl.užit:nar: 41 kg ve 120d: 213 kg ve 210d: 327 kg v 365d: 513 kg / kříž: 134 cm  
 Přírustek v testu : 1966 g / 106 přírustek od narození: 1402 g / 102 šourek 36 cm  
 Věk při ZV 473 dní aktuálně k 27.01.18 hmotnost: 662 kg výška v kříži: 139 cm

PLEMENNÉ HODNOTY						LINEARNÍ HODNOCENÍ											
	pp	ru	pp	ru	TR	KT	OS	UT	Hmot	kříž	TR	KT	OS	UT	CE		
BÝK	PE	89	111	ME	106	104	102	105	106	107							
MATKA	PE	86	114	ME	95	115	105	108	108	109	952	149	27	23	21	8	79
OTEC	PE	99	106	ME	124	95	99	105	108	107	0	0	0	0	0	0	0

HODNOCEN: TR 7 / / 7 KT / / OS / / UT Výsledek:

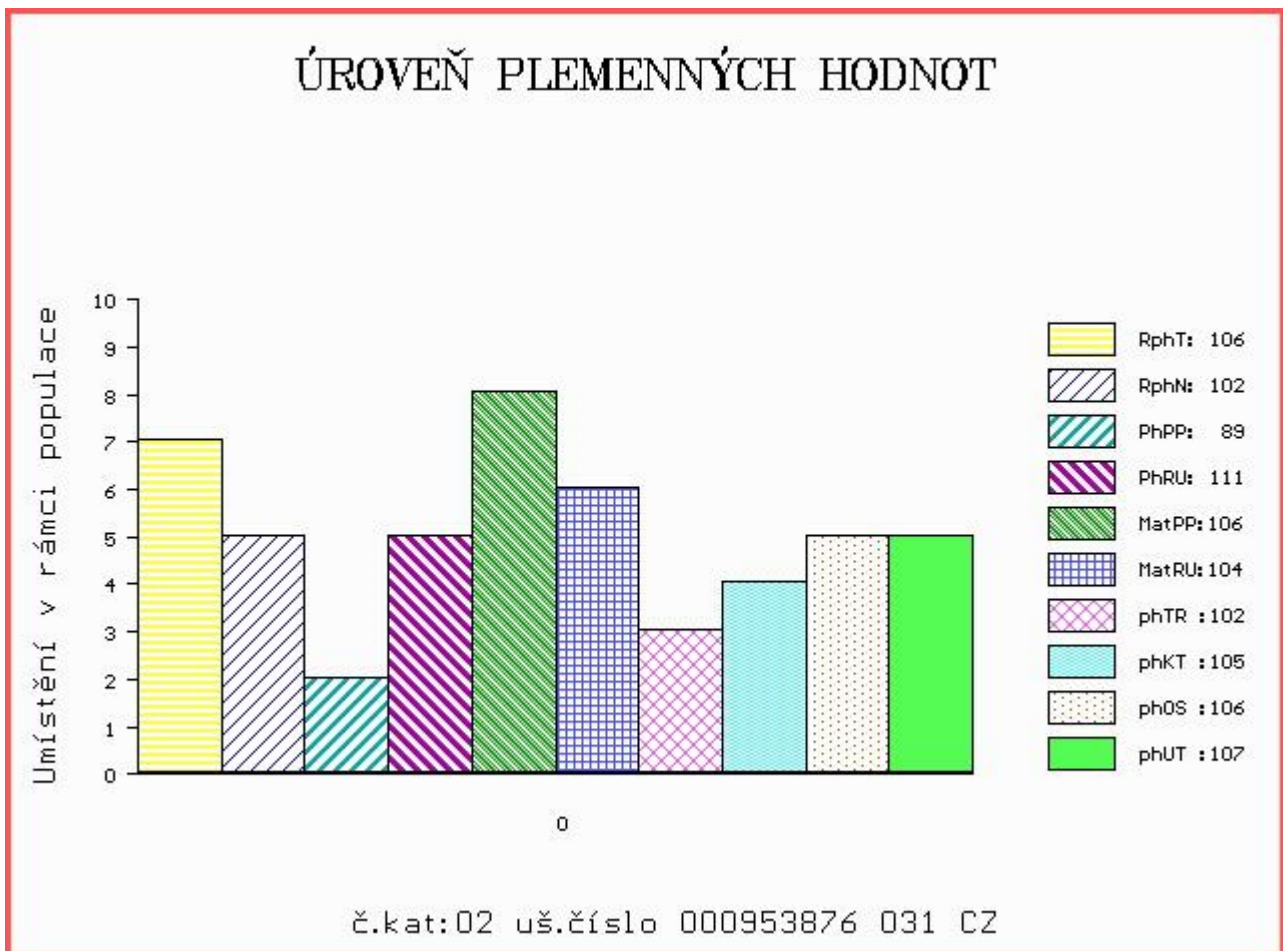

Číslo : 16320 064 CZ COLINS Z MEZIBOŘÍ P Číslo katalogu 3  
 Dat.nar. : 21.11.2016 Plemeno : T100 Charolais  
 Chovatel : Hatlák V.ing.,Meziboří  
 Majitel : Hatlák V.ing.,Meziboří

OOO ZCH 388 IMPAIR RR3 1893102983  
 OO ZCH 809 PINAY 8552394134  
 MOO 8596100049 FR MARY 8596100049

OTEC ZIT 335 AZELIER 8543362803  
 OMO 268 188 EUROPEEN 8589101212  
 MO 8592104555 FR INTRUSE 8592104555  
 MMO 8589101209 FR ECLUSE 8589101209

OOM 272 618 BRIDOR MONTY 29M P 263827  
 OM ZTI 909 WECS HICKS REVOLVER 14R P 295963  
 MOM 325544 CA WESC EAGLE'S PRIDE 9N P 325544

MA 490952 961 CZ /2 ot ZITA Z MEZIBOŘÍ P 017000490952961  
 OMM ZCH 699 JUMPER 8894104162  
 MM 267747 961 CZ ORSANA Z MEZIBOŘÍ 017000267747961  
 MMM 113800 614 CZ CHARIS Z MEZIBOŘÍ 017000113800614

Vl.užit:nar: 49 kg ve 120d: 229 kg ve 210d: 361 kg v 365d: 628 kg / kříž: 143 cm  
 Přírůstek v testu : 1775 g / 98 přírůstek od narození: 1567 g / 101 šourek 40 cm  
 Věk při ZV 462 dní aktuálně k 27.01.18 hmotnost: 726 kg výška v kříži: 146 cm

PLEMENNÉ HODNOTY										LINEARNÍ HODNOCENÍ							
	pp	ru	pp	ru	TR	KT	OS	UT	Hmot	kříž	TR	KT	OS	UT	CE		
BÝK	PE	94	122	ME	103	101	118	112	110	112							
MATKA	PE	89	113	ME	112	107	108	95	92	95	750	145	24	20	20	7	71
OTEC	PE	94	121	ME	96	103	114	121	121	121	0	0	0	0	0	0	0

HODNOCEN: TR 10 / /10 KT / / OS / / UT Výsledek:

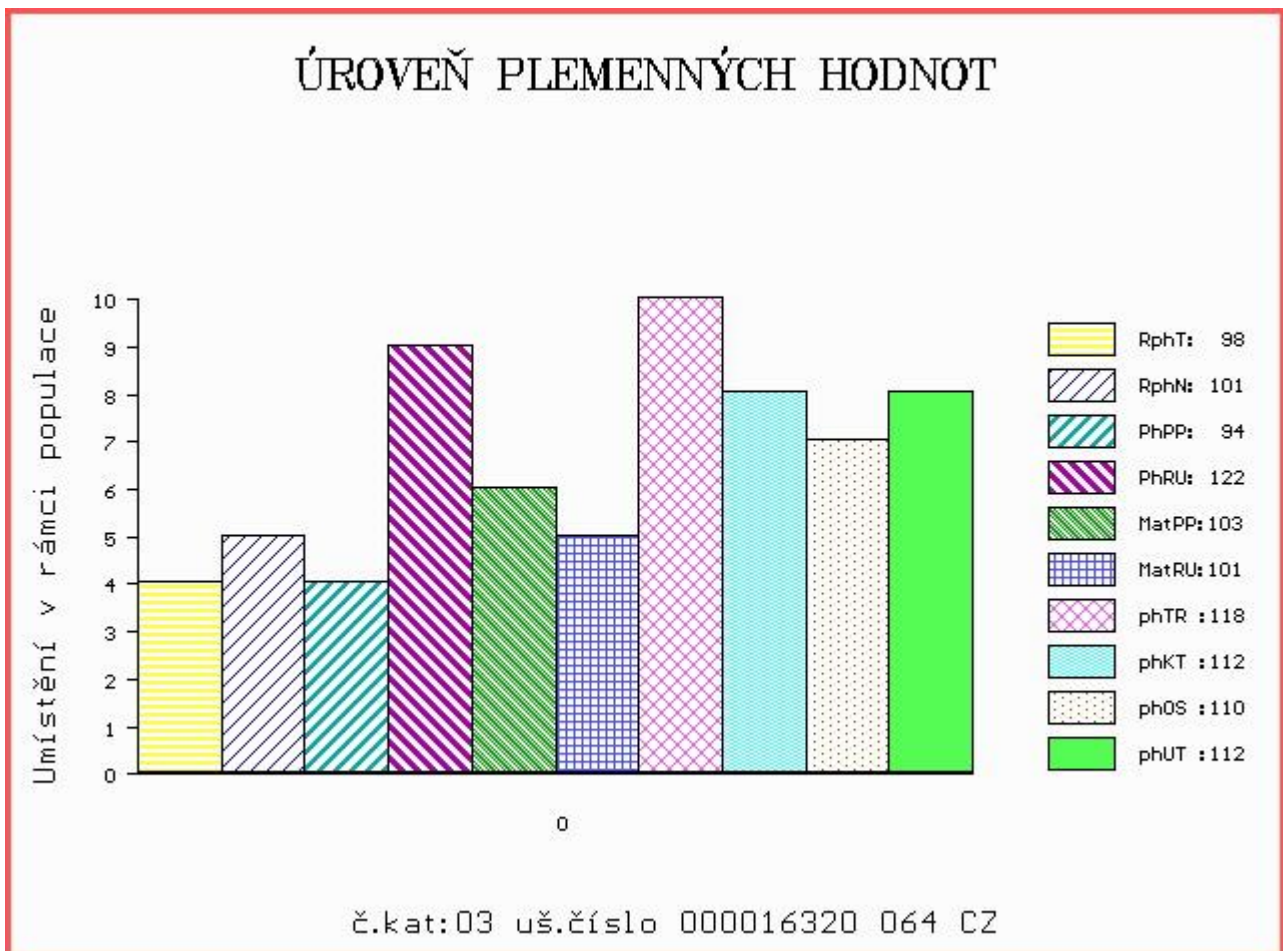



Číslo : 970379 061 CZ CORIN Z PAVLOVIC V Číslo katalogu 4  
 Dat.nar. : 26.11.2016 Plemeno : T100 Charolais  
 Chovatel : Konvalinka Libor, J. Pavlovice  
 Majitel : Konvalinka Libor, J. Pavlovice

OOO ZCH 942 UNICO SC PP 7121333571  
 OO ZTI 516 ROSS P 329000554583052  
 MOO 131145 953 CZ 069000131145953

OTEC ZIT 457 ZORAN PAC V 432000762551032  
 OMO ZCH 450 LE REBEL 3695100770  
 MO 114400 942 CZ 018000114400942  
 MMO 108277 407 CZ 018000108277407

OOM ZCH 807 OSTANI 8543362449  
 OM ZTI 166 ALBINOS 7121425740  
 MOM 7121321472 FR SERPETTE 7121321472

MA 434209 961 CZ /4 ot 230000434209961  
 OMM ZCH 670 BOVET KALIBR ET 069591147581  
 MM 258496 961 CZ OLA Z PAVLOVIC 230000258496961  
 MMM 22402 961 CZ LIDKA Z PAVLOVIC 230000022402961

Vl.užit:nar: 42 kg ve 120d: 193 kg ve 210d: 311 kg v 365d: 537 kg / kříž: 134 cm  
 Přírustek v testu : 1800 g / 113 přírustek od narození: 1400 g / 116 šourek 36 cm  
 Věk při ZV 457 dní aktuálně k 27.01.18 hmotnost: 640 kg výška v kříži: 140 cm

PLEMENNÉ HODNOTY										LINEARNÍ HODNOCENÍ							
	pp	ru	pp	ru	TR	KT	OS	UT	Hmot	kříž	TR	KT	OS	UT	CE		
BÝK	PE	102	110	ME	103	102	105	99	97	100							
MATKA	PE	101	110	ME	99	106	106	107	107	109	700	142	22	19	18	6	65
OTEC	PE	88	114	ME	112	96	114	110	107	110	721	144	29	23	22	8	82

HODNOCEN: TR 8 / / 8 KT / / OS / / UT Výsledek:

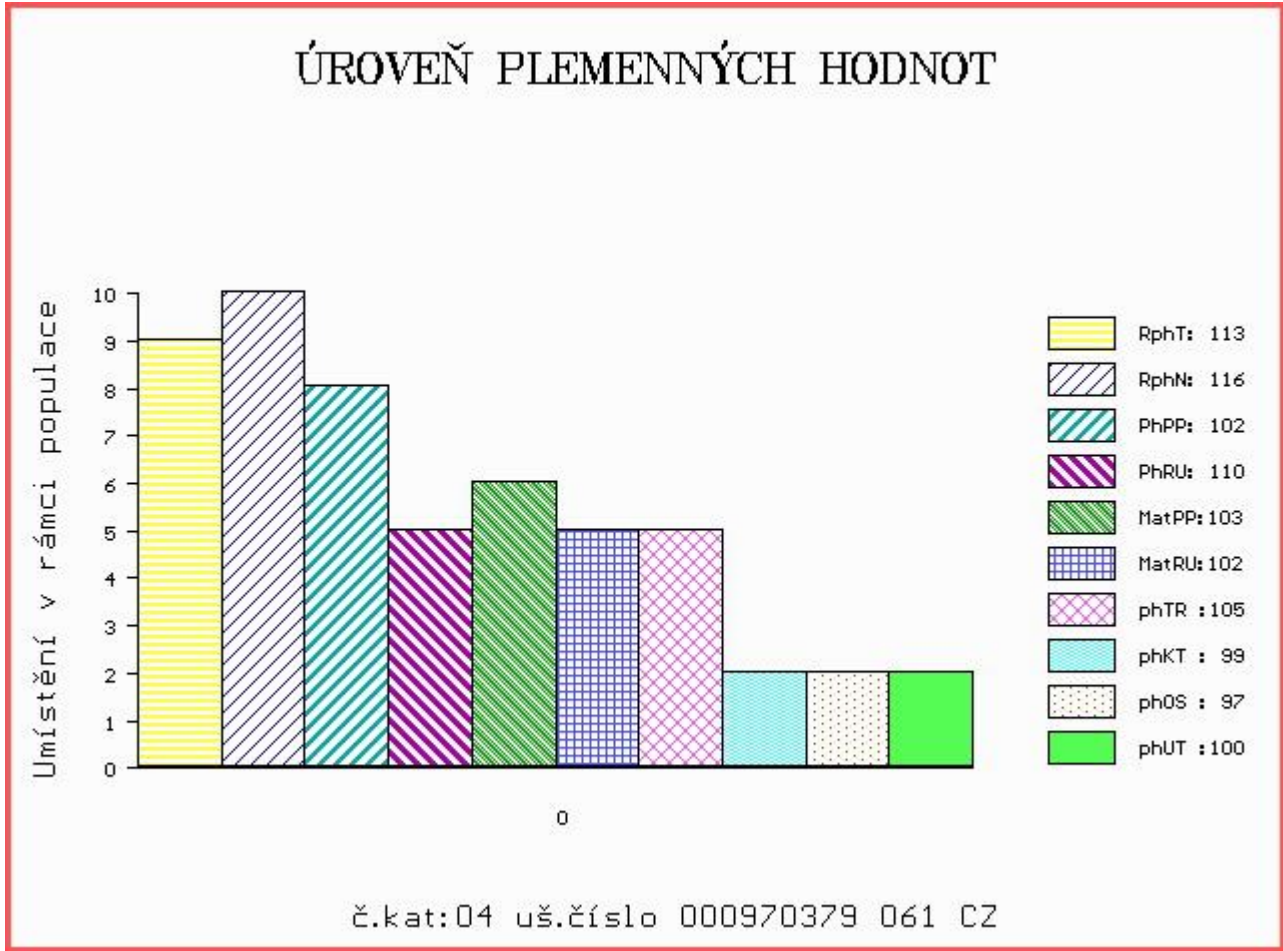

Číslo : **612406 051 CZ** **CLAROIN** Číslo katalogu 5  
 |Dat.nar. : 27.11.2016 Plemeno : T100 Charolais  
 |Chovatel : Farma Peklo s.r.o.  
 |Majitel : Jihočeský chovatel a.s.Č.Budějovice

OOO ZCH 952 JOCRISSE 8594102027  
 OO ZTI 899 BASTION 1001837008  
 MOO 1001832311 FR TOUPIE 1001832311

**OTEC ZIT 782 HONORABLE 7121533020**  
 OMO ZCH 806 HABIT 7992101442  
 MO 7121036210 FR BONDE 7121036210  
 MMO 7121023944 FR USHUAIA 7121023944

OOM ZCH 449 LAUREL 7195122401  
 OM ZTI 443 SAPRISTI 8504242227  
 MOM 8597110508 FR NATURE 8597110508

**MA 166022 951 CZ /1 ot 423000166022951**  
 OMM ZTI 221 BURKINA 4241262900  
 MM 148376 951 CZ 423000148376951  
 MMM 2148226062 FR BRUNETTE 2148226062

Vl.užit:nar: 45 kg ve 120d: 213 kg ve 210d: 344 kg v 365d: 611 kg / kříž: 137 cm  
 Přírůstek v testu : 1666 g / 91 přírůstek od narození: 1535 g / 99 šourek 39 cm  
 Věk při ZV 456 dní aktuálně k 27.01.18 hmotnost: 699 kg výška v kříži: 139 cm

PLEMENNÉ HODNOTY										LINEARNÍ HODNOCENÍ							
	pp	ru	pp	ru	TR	KT	OS	UT	Hmot	kříž	TR	KT	OS	UT	CE		
BÝK	PE	97	121	ME	99	93	111	113	114	115							
MATKA	PE	100	110	ME	103	99	98	102	104	103	830	147	26	21	20	7	74
OTEC	PE	96	126	ME	91	92	109	118	119	118	0	0	0	0	0	0	0

HODNOCEN: TR 7 / /10 KT / / OS / / UT Výsledek:

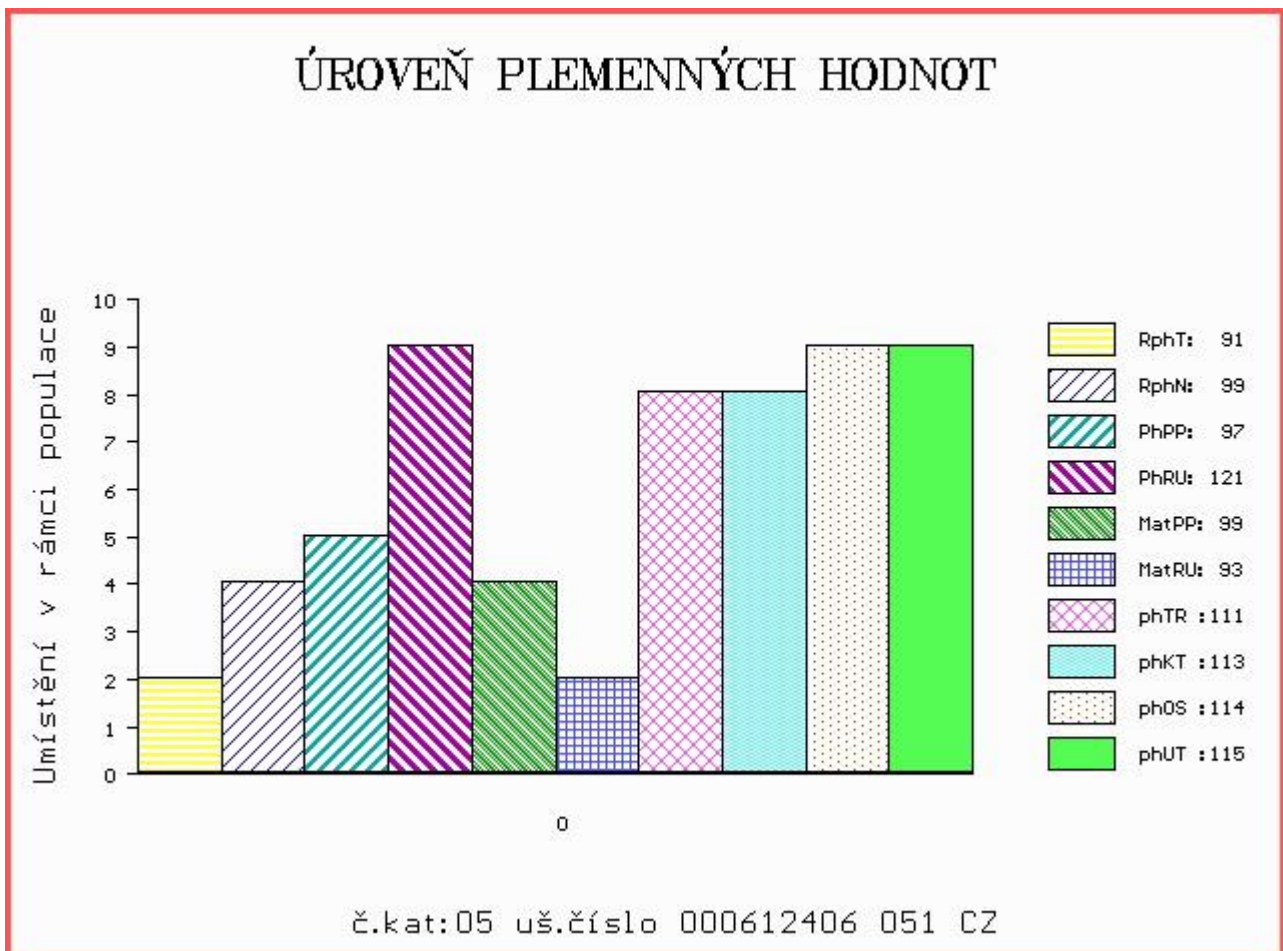

Číslo : 970381 061 CZ CAJETÁN Z PAVLOVIC Číslo katalogu 6  
 Dat.nar. : 30.11.2016 Plemeno : T100 Charolais  
 Chovatel : Konvalinka Libor, J. Pavlovice  
 Majitel : Konvalinka Libor, J. Pavlovice

OOO ZCH 942 UNICO SC PP 7121333571  
 OO ZTI 516 ROSS P 329000554583052  
 MOO 131145 953 CZ 069000131145953

OTEC ZIT 457 ZORAN PAC V 432000762551032  
 OMO ZCH 450 LE REBEL 3695100770  
 MO 114400 942 CZ 018000114400942  
 MMO 108277 407 CZ 018000108277407

OOM ZTI 245 SUEDOIS 5811102125  
 OM ZTI 719 EMIR 8541877299  
 MOM 8541871312 FR ALLIEE 8541871312

MA 501843 961 CZ /3 ot VLASTA Z PAVLOVIC 230000501843961  
 OMM ZTI 166 ALBINOS 7121425740  
 MM 342137 961 CZ RENATA Z PAVLOVIC 230000342137961  
 MMM 116996 511 CZ KARLIČKA BOVET ET 069511116996

Vl.užit:nar: 50 kg ve 120d: 192 kg ve 210d: 301 kg v 365d: 542 kg / kříž: 135 cm  
 Přírustek v testu : 2016 g / 121 přírustek od narození: 1421 g / 126 šourek 38 cm  
 Věk při ZV 453 dní aktuálně k 27.01.18 hmotnost: 651 kg výška v kříži: 143 cm

PLEMENNÉ HODNOTY										LINEARNÍ HODNOCENÍ							
	pp	ru	pp	ru	TR	KT	OS	UT	Hmot	kříž	TR	KT	OS	UT	CE		
BÝK	PE	89	114	ME	95	100	91	97	99	98							
MATKA	PE	86	116	ME	72	103	105	109	108	108	965	153	27	22	21	7	77
OTEC	PE	88	114	ME	112	96	114	110	107	110	721	144	29	23	22	8	82

HODNOCEN: TR 9 / / 8 KT / / OS / / UT Výsledek:

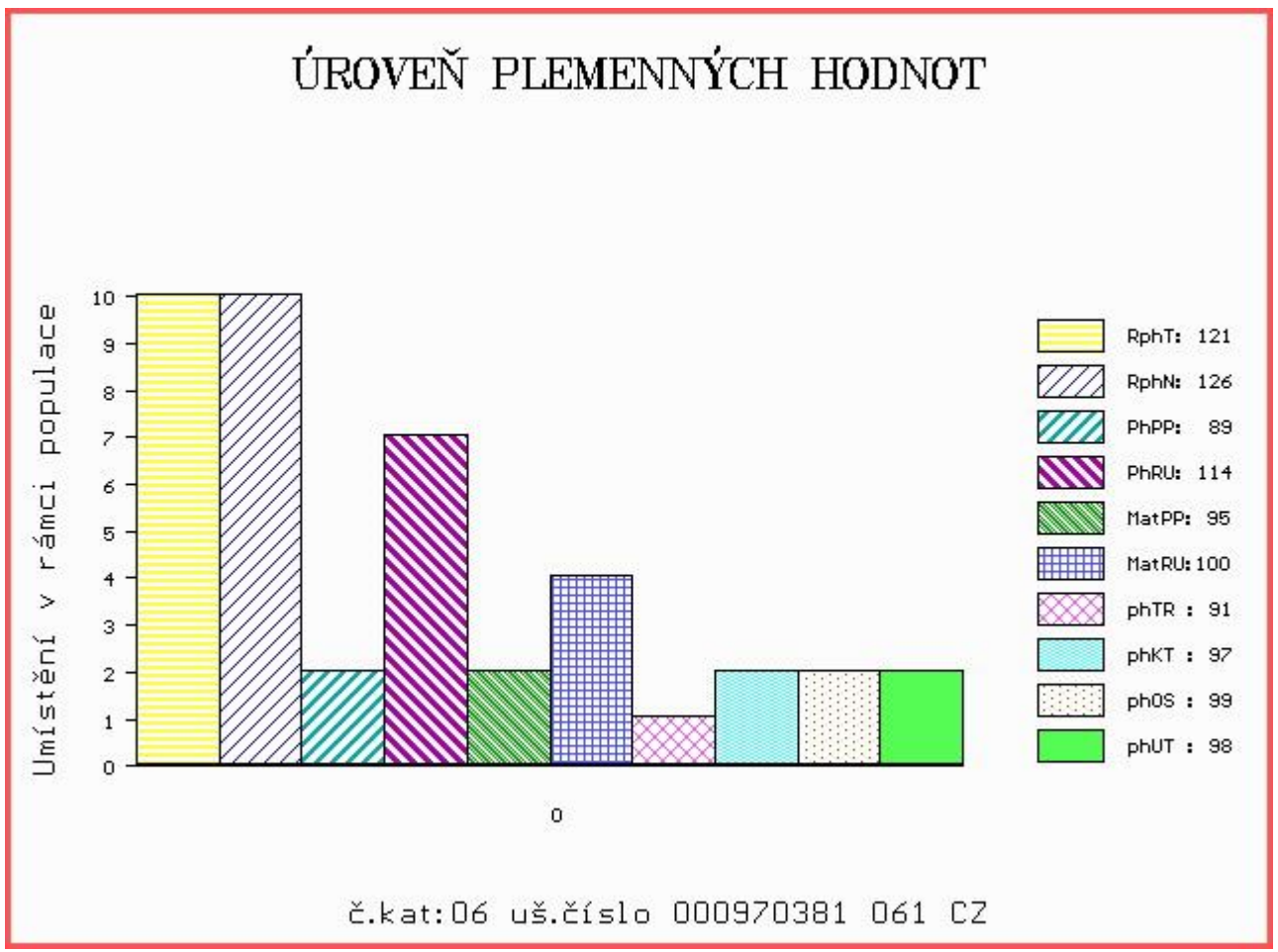

Číslo : 589630 041 CZ CYPRIS Z ČISTÉ Číslo katalogu 7  
 Dat.nar. : 03.12.2016 Plemeno : T100 Charolais  
 Chovatel : UFARMA spol s.r.o., Čistá u Rovné  
 Majitel : UFARMA spol s.r.o., Čistá u Rovné

OOO ZTI 451 MAJOR 8996107061  
 OO ZTI 435 BAJOR SC P 7121576467  
 MOO 7121333565 FR UREMIE SC P 7121333565

OTEC ZTI 761 SIMON Z BORU P 386000616681021  
 OMO ZCH 353 SBPC BIG MAC 12Z P PMC117536  
 MO 114979 111 CZ 229000114979111  
 MMO 900 417 CZ GITA P 039417000900

OOM ZTI 303 OSINA SU 062000508558041  
 OM ZTP 889 TADEÁŠ Z ČISTÉ 369000539364041  
 MOM 3615034145 FR VERONE 3615034145

MA 175511 941 CZ /1 ot 369000175511941  
 OMM ZCH 873 MAČETA 018000015442042  
 MM 144852 941 CZ 369000144852941  
 MMM 104484 941 CZ 369000104484941

Vl.užit:nar: 43 kg ve 120d: 206 kg ve 210d: 290 kg v 365d: 512 kg / kříž: 132 cm  
 Přírustek v testu : 1608 g / 90 přírustek od narození: 1310 g / 88 šourek 39 cm  
 Věk při ZV 450 dní aktuálně k 27.01.18 hmotnost: 593 kg výška v kříži: 137 cm

PLEMENNÉ HODNOTY										LINEARNÍ HODNOCENÍ							
	pp	ru	pp	ru	TR	KT	OS	UT	Hmot	kříž	TR	KT	OS	UT	CE		
BÝK	PE	99	113	ME	106	100	89	96	101	96							
MATKA	PE	88	121	ME	128	89	102	103	105	104	760	147	25	19	20	7	71
OTEC	PE	111	105	ME	83	112	98	100	102	97	766	145	28	23	23	8	82

HODNOCEN: TR 7 / / 7 KT / / OS / / UT Výsledek:

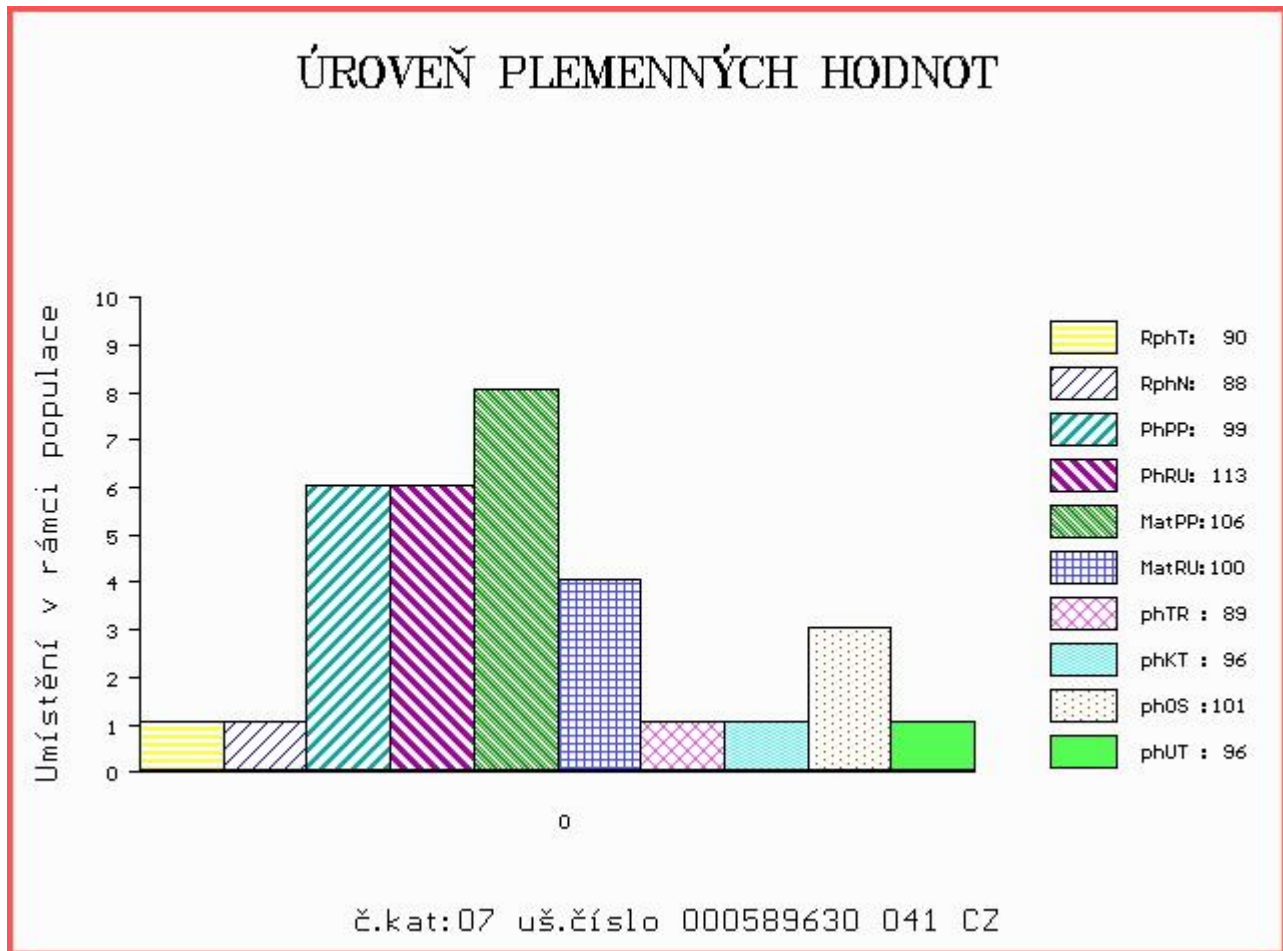

Číslo : **589637 041 CZ**      **CLASSA Z ČISTÉ**      Číslo katalogu 8  
 |Dat.nar. : 03.12.2016    Plemeno : T100      Charolais  
 |Chovatel : U FARMA spol s.r.o., Čistá u Rovné  
 |Majitel : U FARMA spol s.r.o., Čistá u Rovné

OOO      ZCH 578    EPSOM      4289102555  
 OO      ZCH 805    MALICIEUX      2396104088  
 MOO      2391104137 FR GRACE      2391104137

**Otec ZCH 948      AMIRAL      0311915343**  
 OMO      268 704    INDEPENDAN      0393124012  
 MO      311092031 FR TEMPETE      0311092031  
 MMO      391114413 FR GACHETTE RR3 V      0391114413

OOM      266 577    ORTEGA RVS      8998108848  
 OM      CHP 705    TAQUIN      7121042409  
 MOM      7195104666 FR LIVIE RJ      7195104666

**MA 159751 941 CZ /3 ot      369000159751941**  
 OMM      ZCH 428    IBOB      4293100599  
 MM      121378 505 CZ      362000121378505  
 MMM      448 417 CZ      032417000448

Vl.užit:nar: 35 kg ve 120d: 202 kg ve 210d: 301 kg v 365d: 501 kg / kříž: 127 cm  
 Přírůstek v testu : 1208 g / 82 přírůstek od narození: 1255 g / 84 šourek 36 cm  
 Věk při ZV 450 dní aktuálně k 27.01.18 hmotnost: 562 kg      výška v kříži: 133 cm

PLEMENNÉ HODNOTY						LINEARNÍ HODNOCENÍ											
	pp	ru	pp	ru	TR	KT	OS	UT	Hmot	kříž	TR	KT	OS	UT	CE		
BÝK	PE	101	113	ME	110	98	99	112	115	112							
MATKA	PE	99	117	ME	123	96	101	116	119	113	868	144	24	22	22	8	76
Otec	PE	95	104	ME	102	102	96	99	98	99	592	137	25	22	21	8	76

HODNOCEN: TR 5 / / 6 KT / / OS / / UT      Výsledek:

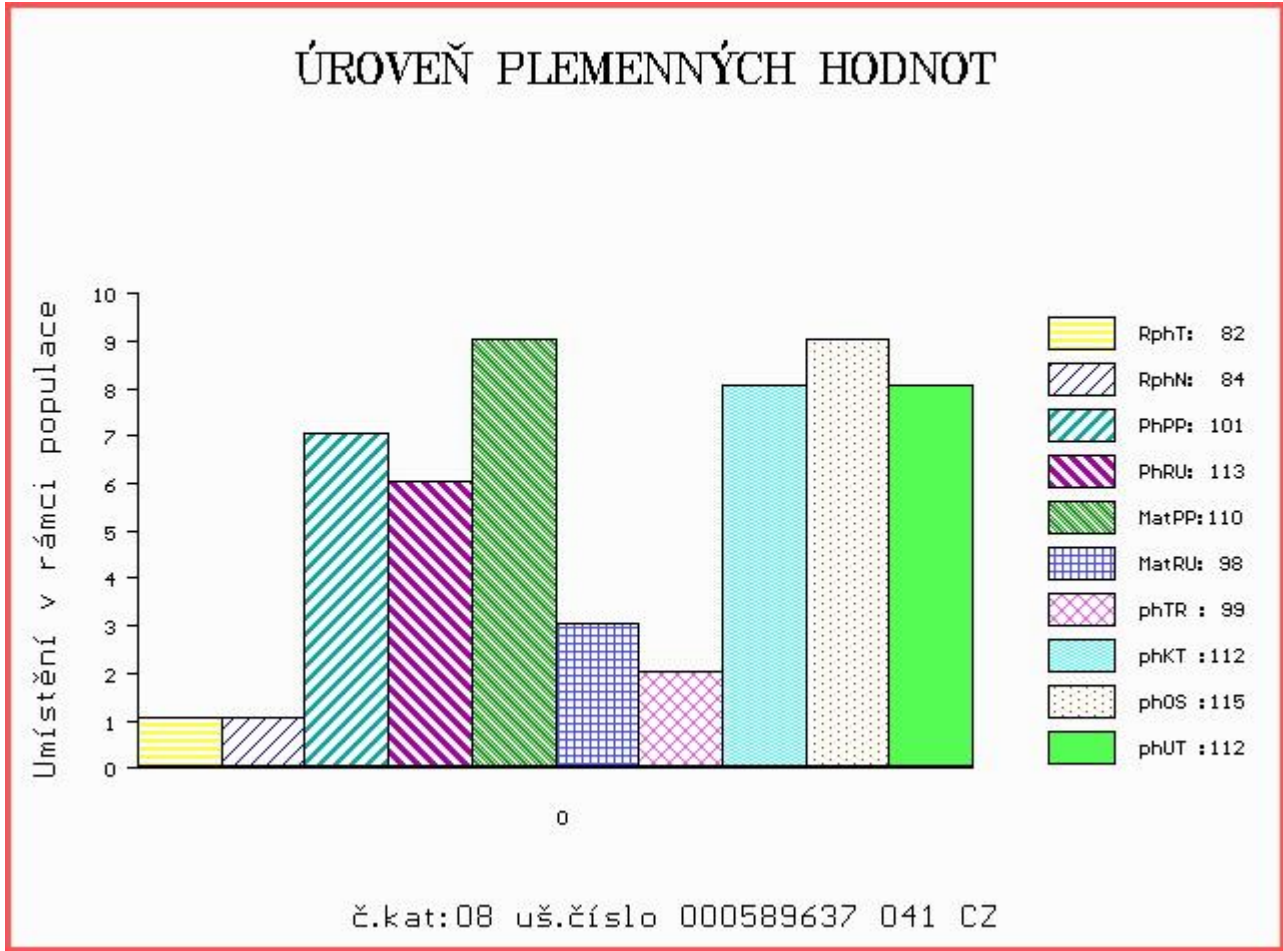

Číslo : **12063 064 CZ** CILYNDR AGROCHYT V Číslo katalogu 9  
 Dat.nar. : 05.12.2016 Plemeno : T100 Charolais  
 Chovatel : Agrochyt s.r.o.Mohelno  
 Majitel : Agrochyt s.r.o.Mohelno

OOO 280 272 MAR KATZ AV STRÖMSNÄS 20323-0565  
 OO 280 271 VIKING AV SIMONTORP P 35202-2336  
 MOO 352020202 SE SUNIC AV SIMONTORP P 35202-0202

**OTEC ZIT 337 GUINNES SC PP 5111038250**  
 OMO ZTI 085 VIRGIL SC P 4240983344  
 MO 5107037806 FR CHOUCROUTE 5107037806  
 MMO 5102037394 FR TZIGANE 5102037394

OOM 262 383 BERLIOZ RR2 7186114315  
 OM ZTI 451 MAJOR 8996107061  
 MOM 8987100020 FR CHARMILLE 8987100020

**MA 415955 961 CZ /5 ot MAJA AGROCHYT 391000415955961**  
 OMM ZCH 569 JANTAR ZEPO 020591138595  
 MM 193684 961 CZ HERA AGROCHYT 391000193684961  
 MMM 131882 610 CZ KASA Z OKŘEŠIC 186000131882610

Vl.užit:nar: 38 kg ve 120d: 238 kg ve 210d: 386 kg v 365d: 643 kg / kříž: 144 cm  
 Přírůstek v testu : 2125 g / 111 přírůstek od narození: 1727 g / 108 šourek 37 cm  
 Věk při ZV 448 dní aktuálně k 27.01.18 hmotnost: 760 kg výška v kříži: 146 cm

PLEMENNÉ HODNOTY										LINEARNÍ HODNOCENÍ							
	pp	ru	pp	ru	TR	KT	OS	UT	Hmot	kříž	TR	KT	OS	UT	CE		
BÝK	PE	104	114	ME	100	111	116	107	103	107							
MATKA	PE	97	106	ME	95	134	112	107	106	107	965	148	26	20	20	7	73
OTEC	PE	95	110	ME	114	93	106	110	110	113	0	0	0	0	0	0	0

HODNOCEN: TR 10 / /10 KT / / OS / / UT Výsledek:

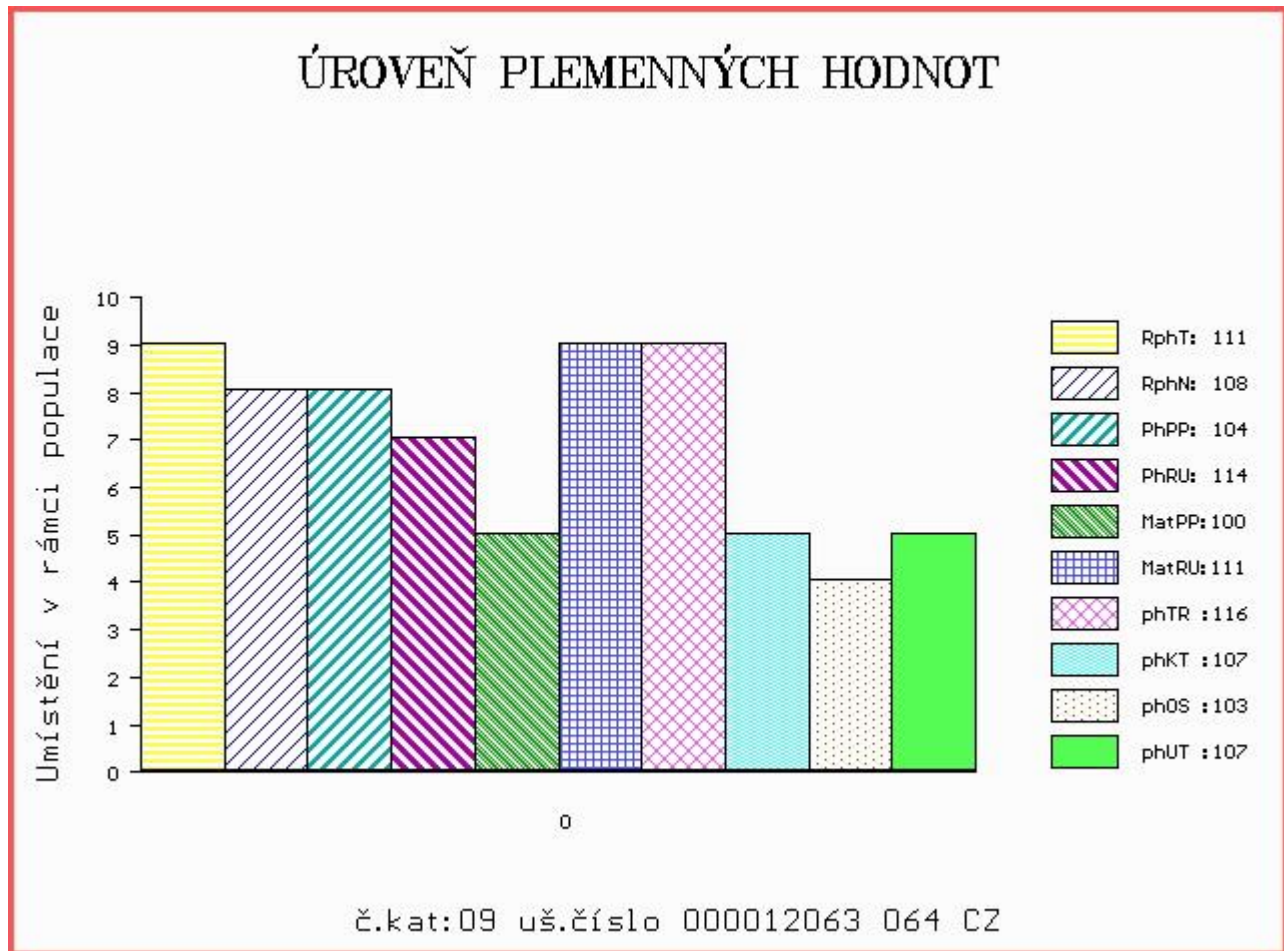

Číslo : 16325 064 CZ CLOUD Z MEZIBOŘÍ Číslo katalogu 10  
 Dat.nar. : 05.12.2016 Plemeno : T100 Charolais  
 Chovatel : Hatlák V.ing.,Meziboří  
 Majitel : Hatlák V.ing.,Meziboří

OOO ZCH 952 JOCRISSE 8594102027  
 OO ZTI 899 BASTION 1001837008  
 MOO 1001832311 FR TOUPIE 1001832311

OTEC ZIT 782 HONORABLE 7121533020  
 OMO ZCH 806 HABIT 7992101442  
 MO 7121036210 FR BONDE 7121036210  
 MMO 7121023944 FR USHUAIA 7121023944

OOM ZTI 433 ROUKY 4522790926  
 OM ZTI 901 ERASMUS 8541877329  
 MOM 8541871422 FR CHAROLAISE 8541871422

MA 536424 961 CZ /1 ot ZÓJA Z MEZIBOŘÍ 017000536424961  
 OMM ZCH 806 HABIT 7992101442  
 MM 447396 961 CZ TETA Z MEZIBOŘÍ 017000447396961  
 MMM 284357 961 CZ PAUZA Z MEZIBOŘÍ 017000284357961

Vl.užit:nar: 49 kg ve 120d: 238 kg ve 210d: 359 kg v 365d: 646 kg / kříž: 136 cm  
 Přírustek v testu : 1758 g / 96 přírustek od narození: 1600 g / 103 šourek 38 cm  
 Věk při ZV 448 dní aktuálně k 27.01.18 hmotnost: 718 kg výška v kříži: 140 cm

PLEMENNÉ HODNOTY						LINEARNÍ HODNOCENÍ											
	pp	ru	pp	ru	TR	KT	OS	UT	Hmot	kříž	TR	KT	OS	UT	CE		
BÝK	PE	100	128	ME	95	100	112	115	115	116							
MATKA	PE	101	117	ME	99	115	111	110	110	110	886	149	27	22	21	8	78
OTEC	PE	96	126	ME	91	92	109	118	119	118	0	0	0	0	0	0	0

HODNOCEN: TR 8 / /10 KT / / OS / / UT Výsledek:

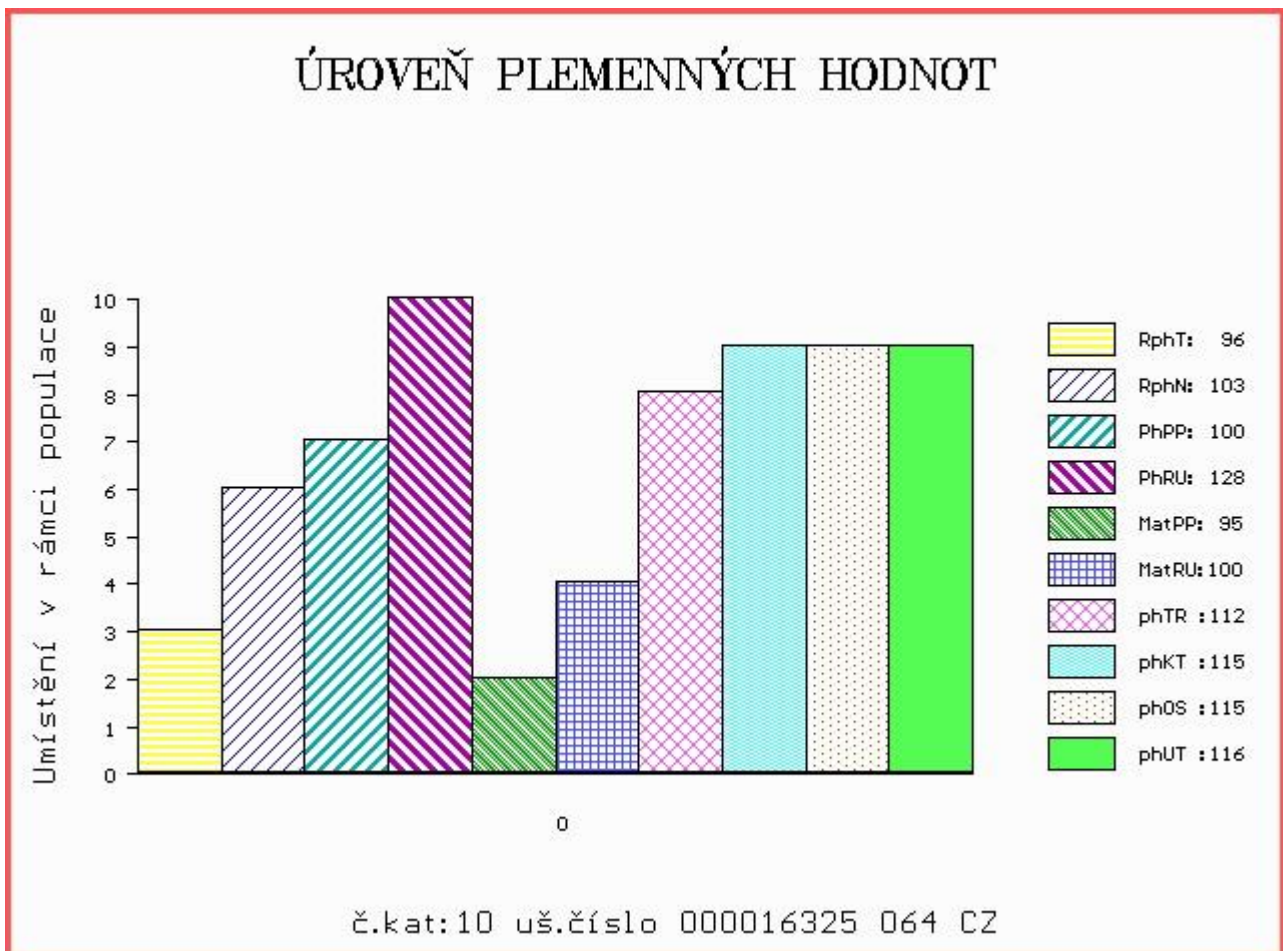

Číslo : **612407 051 CZ** COBALT Číslo katalogu 11  
 Dat.nar. : 07.12.2016 Plemeno : T100 Charolais  
 Chovatel : Farma Peklo s.r.o.  
 Majitel : Jihočeský chovatel a.s.Č.Budějovice

OOO ZCH 952 JOCRISSE 8594102027  
 OO ZTI 899 BASTION 1001837008  
 MOO 1001832311 FR TOUPIE 1001832311

OTEC ZIT 782 HONORABLE 7121533020  
 OMO ZCH 806 HABIT 7992101442  
 MO 7121036210 FR BONDE 7121036210  
 MMO 7121023944 FR USHUAIA 7121023944

OOM ZCH 703 NECESSAIRE 6327793880  
 OM ZIT 100 VOLTAIRE 4522794020  
 MOM 4522791051 FR SAVANE 4522791051

MA 172325 951 CZ /1 ot 423000172325951  
 OMM ZCH 556 JOCK Z CUNKOVA P 253288119780  
 MM 144318 951 CZ 423000144318951  
 MMM 123687 951 CZ 427000123687951

Vl.užit:nar: 45 kg ve 120d: 222 kg ve 210d: 373 kg v 365d: 529 kg / kříž: 131 cm  
 Přírůstek v testu : 1441 g / 92 přírůstek od narození: 1346 g / 99 šourek 38 cm  
 Věk při ZV 446 dní aktuálně k 27.01.18 hmotnost: 605 kg výška v kříži: 133 cm

PLEMENNÉ HODNOTY										LINEARNÍ HODNOCENÍ							
	pp	ru	ME	pp	ru	TR	KT	OS	UT	Hmot	kříž	TR	KT	OS	UT	CE	
BÝK	PE	99	124	ME	92	99	103	113	113	113							
MATKA	PE	103	114	ME	91	109	107	108	107	109	710	144	23	20	19	8	70
OTEC	PE	96	126	ME	91	92	109	118	119	118	0	0	0	0	0	0	0

HODNOCEN: TR 5 / / 8 KT / / OS / / UT Výsledek:

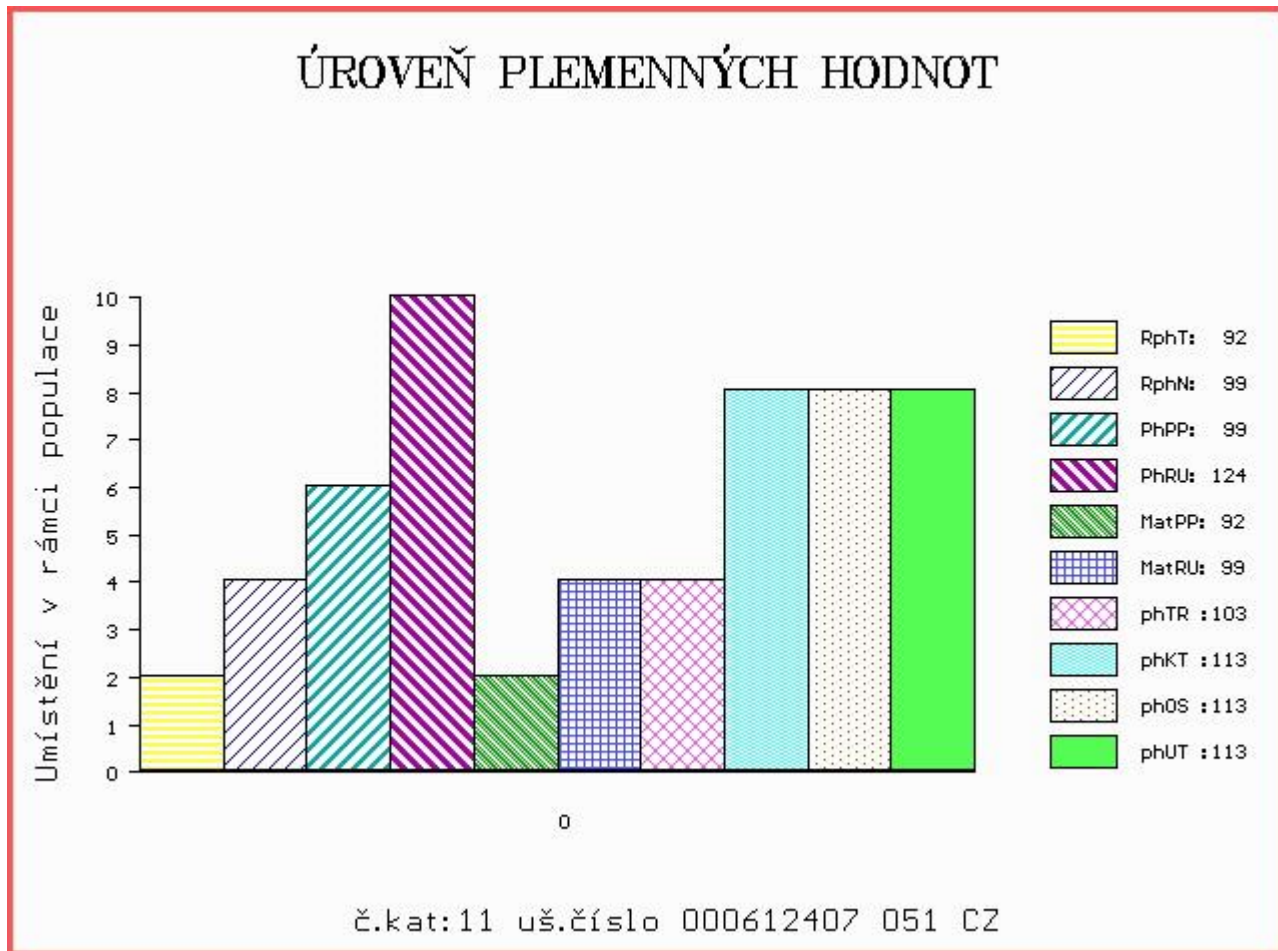



Číslo : **612408 051 CZ** CALIBR Číslo katalogu 12  
 Dat.nar. : 10.12.2016 Plemeno : T100 Charolais  
 Chovatel : Farma Peklo s.r.o.  
 Majitel : Jihočeský chovatel a.s.Č.Budějovice

OOO ZCH 388 IMPAIR RR3 1893102983  
 OO ZCH 809 PINAY 8552394134  
 MOO 8596100049 FR MARY 8596100049

**OTEC ZIT 524 BALTRAP 4241203929**  
 OMO ZCH 806 HABIT 7992101442  
 MO 4240703151 FR TOIPIE 4240703151  
 MMO 4240422516 FR RANCON 4240422516

OOM ZCH 507 ILAG 032585109095  
 OM ZCH 890 MIKRONÉS 094000001314053  
 MOM 1948 417 CZ 120417001948

**MA 144312 951 CZ /5 ot 423000144312951**  
 OMM ZCH 401 HANOY 041417007570  
 MM 104994 405 CZ 041000104994405  
 MMM 1950 417 CZ 120417001950

Vl.užit:nar: 45 kg ve 120d: 227 kg ve 210d: 357 kg v 365d: 609 kg / kříž: 137 cm  
 Přírůstek v testu : 1400 g / 92 přírůstek od narození: 1538 g / 93 šourek 40 cm  
 Věk při ZV 443 dní aktuálně k 27.01.18 hmotnost: 680 kg výška v kříži: 138 cm

PLEMENNÉ HODNOTY										LINEARNÍ HODNOCENÍ							
	pp	ru	pp	ru	TR	KT	OS	UT	Hmot	kříž	TR	KT	OS	UT	CE		
BÝK	PE	101	116	ME	105	105	115	109	106	109							
MATKA	PE	109	100	ME	107	109	103	102	100	102	820	147	25	21	21	7	74
OTEC	PE	95	122	ME	103	107	112	116	115	116	0	0	0	0	0	0	0

HODNOCEN: TR 7 / /10 KT / / OS / / UT Výsledek:

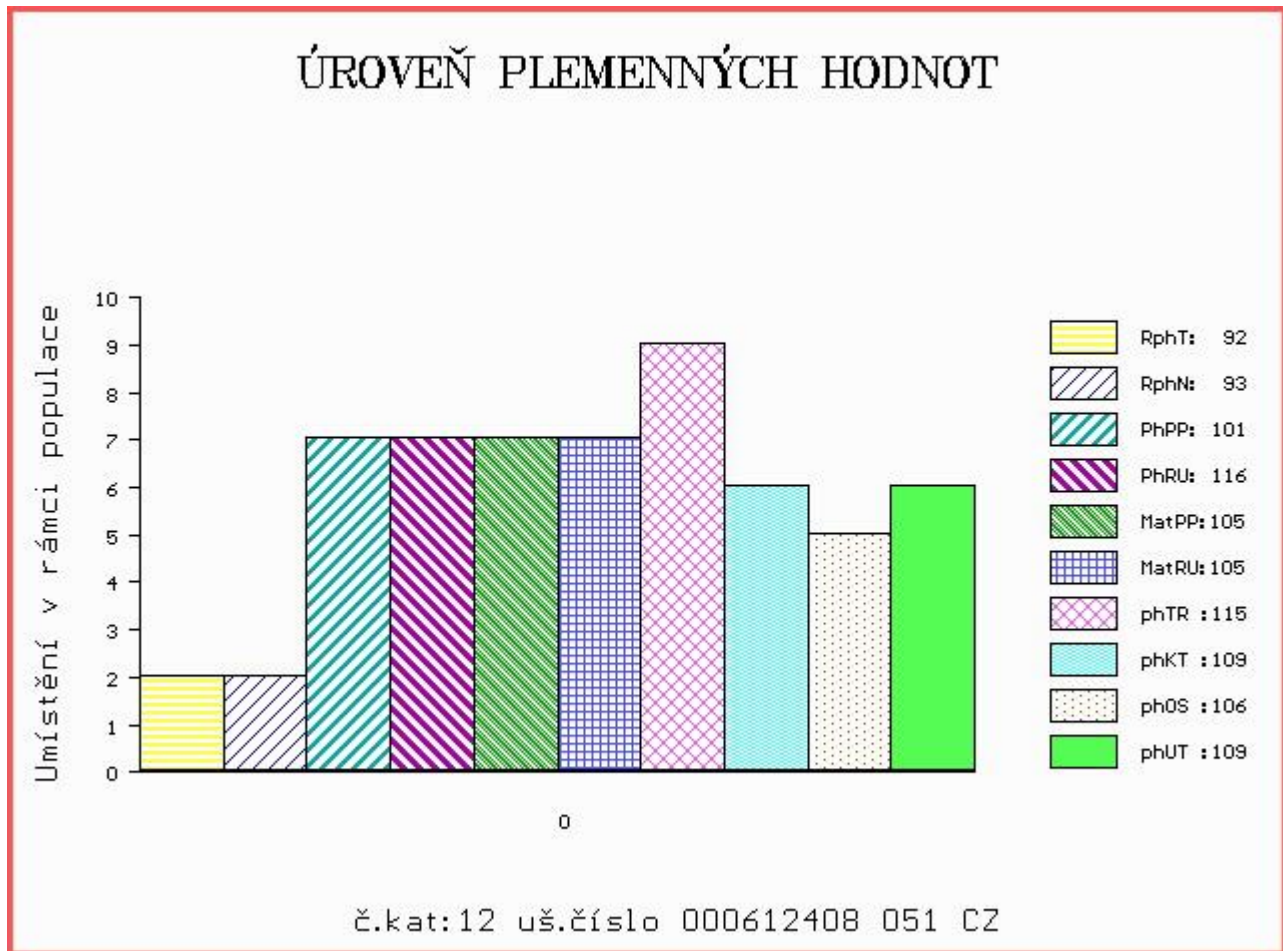

Číslo : 953877 031 CZ CLARK Z MALETIC V Číslo katalogu 13  
 Dat.nar. : 12.12.2016 Plemeno : T100 Charolais  
 Chovatel : Maletická farma s.r.o.  
 Majitel : Maletická farma s.r.o.

OOO ZCH 386 HARNOIS 7192124090  
 OO 268 799 ROOSVELT SC P 8541876919  
 MOO 8597104805 FR NATTY 8597104805

OTEC ZCH 942 UNICO SC PP 7121333571  
 OMO 267 950 HELSINKI 2392101366  
 MO 7121400365 FR RONDELLE P 7121400365  
 MMO 4297105855 FR MERVEILLE SC P 4297105855

OOM ZCH 387 HARRISON RJ 2292103631  
 OM ZTI 442 SNOOPY 5232801219  
 MOM 5294075519 FR JOSEPHA 5294075519

MA 109320003 FR /4 ot ECHELETTE 0109320003  
 OMM ZCH 806 HABIT 7992101442  
 MM 105319740 FR VIRGULE 0105319740  
 MMM 102320797 FR TEMPETE 0102320797

Vl.užit:nar: 38 kg ve 120d: 192 kg ve 210d: 310 kg v 365d: 582 kg / kříž: 139 cm  
 Přírustek v testu : 2008 g / 101 přírustek od narození: 1550 g / 95 šourek 38 cm  
 Věk při ZV 441 dní aktuálně k 27.01.18 hmotnost: 675 kg výška v kříži: 141 cm

PLEMENNÉ HODNOTY										LINEARNÍ HODNOCENÍ							
	pp	ru	pp	ru	TR	KT	OS	UT	Hmot	kříž	TR	KT	OS	UT	CE		
BÝK	PE	103	102	ME	99	109	107	103	101	103							
MATKA	PE	91	112	ME	79	118	109	106	104	106	898	152	27	23	21	8	79
OTEC	PE	99	106	ME	124	95	99	105	108	107	0	0	0	0	0	0	0

HODNOCEN: TR 9 / /10 KT / / OS / / UT Výsledek:

## ÚROVEŇ PLEMENNÝCH HODNOT

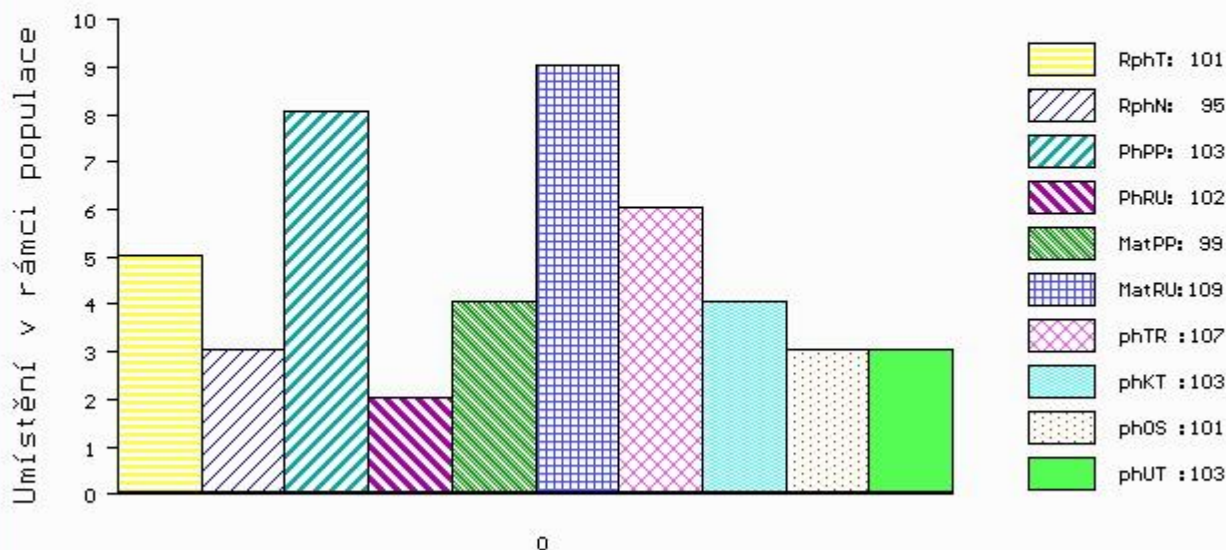

č.kat:13 uš.číslo 000953877 031 CZ

Číslo : 970382 061 CZ COKKO Z PAVLOVIC Číslo katalogu 14  
 Dat.nar. : 14.12.2016 Plemeno : T100 Charolais  
 Chovatel : Konvalinka Libor, J. Pavlovice  
 Majitel : Konvalinka Libor, J. Pavlovice

OOO ZCH 942 UNICO SC PP 7121333571  
 OO ZTI 516 ROSS P 329000554583052  
 MOO 131145 953 CZ 069000131145953

OTEC ZIT 457 ZORAN PAC V 432000762551032  
 OMO ZCH 450 LE REBEL 3695100770  
 MO 114400 942 CZ 018000114400942  
 MMO 108277 407 CZ 018000108277407

OOM ZCH 807 OSTANI 8543362449  
 OM ZTI 166 ALBINOS 7121425740  
 MOM 7121321472 FR SERPETTE 7121321472

MA 342136 961 CZ /7 ot ROXANA Z PAVLOVIC 230000342136961  
 OMM ZCH 516 MAGENTA 4296105603  
 MM 22405 961 CZ 230000022405961  
 MMM 104453 614 CZ CHARLOTA Z PAVLOVIC 230614104453

Vl.užit:nar: 44 kg ve 120d: 196 kg ve 210d: 316 kg v 365d: 511 kg / kříž: 134 cm  
 Přírustek v testu : 1575 g / 110 přírustek od narození: 1323 g / 111 šourek 38 cm  
 Věk při ZV 439 dní aktuálně k 27.01.18 hmotnost: 585 kg výška v kříži: 137 cm

PLEMENNÉ HODNOTY										LINEARNÍ HODNOCENÍ							
	pp	ru	pp	ru	TR	KT	OS	UT	Hmot	kříž	TR	KT	OS	UT	CE		
BÝK	PE	100	111	ME	98	105	101	101	101	102							
MATKA	PE	98	118	ME	88	106	111	116	116	116	990	153	27	25	25	9	86
OTEC	PE	88	114	ME	112	96	114	110	107	110	721	144	29	23	22	8	82

HODNOCEN: TR 7 / / 7 KT / / OS / / UT Výsledek:

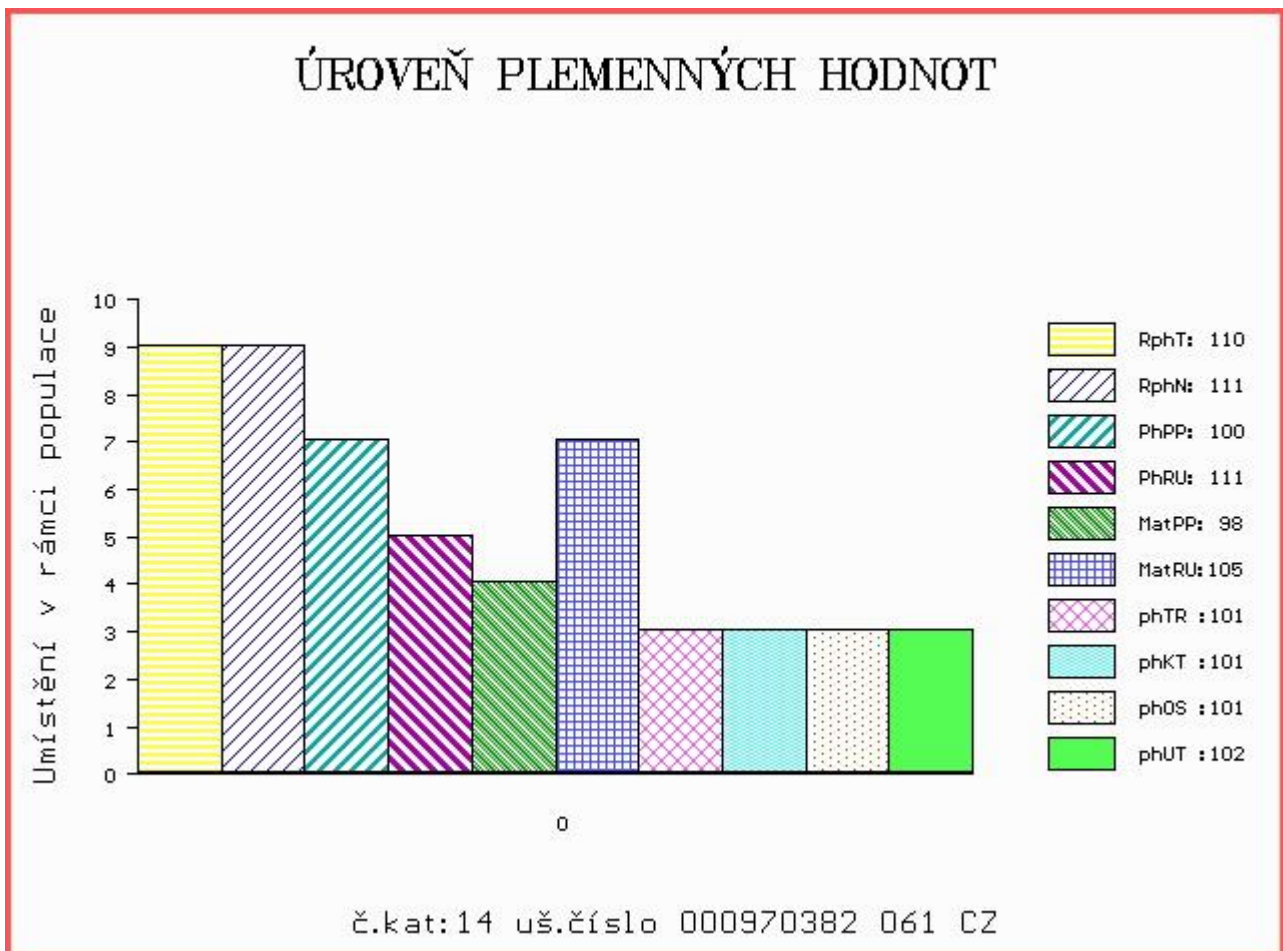

Číslo : **612409 051 CZ** **CABRIOLET** Číslo katalogu 15  
 |Dat.nar. : 15.12.2016 Plemeno : T100 Charolais  
 |Chovatel : Farma Peklo s.r.o.  
 |Majitel : Jihočeský chovatel a.s.Č.Budějovice

OOO ZCH 388 IMPAIR RR3 1893102983  
 OO ZCH 809 PINAY 8552394134  
 MOO 8596100049 FR MARY 8596100049

**OTEC ZIT 524 BALTRAP 4241203929**  
 OMO ZCH 806 HABIT 7992101442  
 MO 4240703151 FR TOIPIE 4240703151  
 MMO 4240422516 FR RANCON 4240422516

OOM ZCH 701 NOVOTEL 5897127519  
 OM ZTI 083 VITTOZ RJ 4240974109  
 MOM 7189120527 FR EPOPEE 7189120527

**MA 166015 951 CZ /3 ot 423000166015951**  
 OMM 269 866 TAQUIN 1001832336  
 MM 2149882 246 FR ALOUETTE 2149882246  
 MMM 2101109465 FR SPLENDIDE 2101109465

Vl.užit:nar: 42 kg ve 120d: 239 kg ve 210d: 401 kg v 365d: 652 kg / kříž: 139 cm  
 |Přírustek v testu : 1850 g / 104 přírustek od narození: 1686 g / 108 šourek 36 cm  
 |Věk při ZV 438 dní aktuálně k 27.01.18 hmotnost: 730 kg výška v kříži: 139 cm

PLEMENNÉ HODNOTY										LINEARNÍ HODNOCENÍ							
	pp	ru	pp	ru	TR	KT	OS	UT		Hmot	kříž	TR	KT	OS	UT	CE	
BÝK	PE	91	129	ME	103	104	116	116	114	116							
MATKA	PE	77	116	ME	110	111	111	113	114	114	978	155	27	23	22	8	80
OTEC	PE	95	122	ME	103	107	112	116	115	116	0	0	0	0	0	0	0

HODNOCEN: TR 8 / /10 KT / / OS / / UT Výsledek:

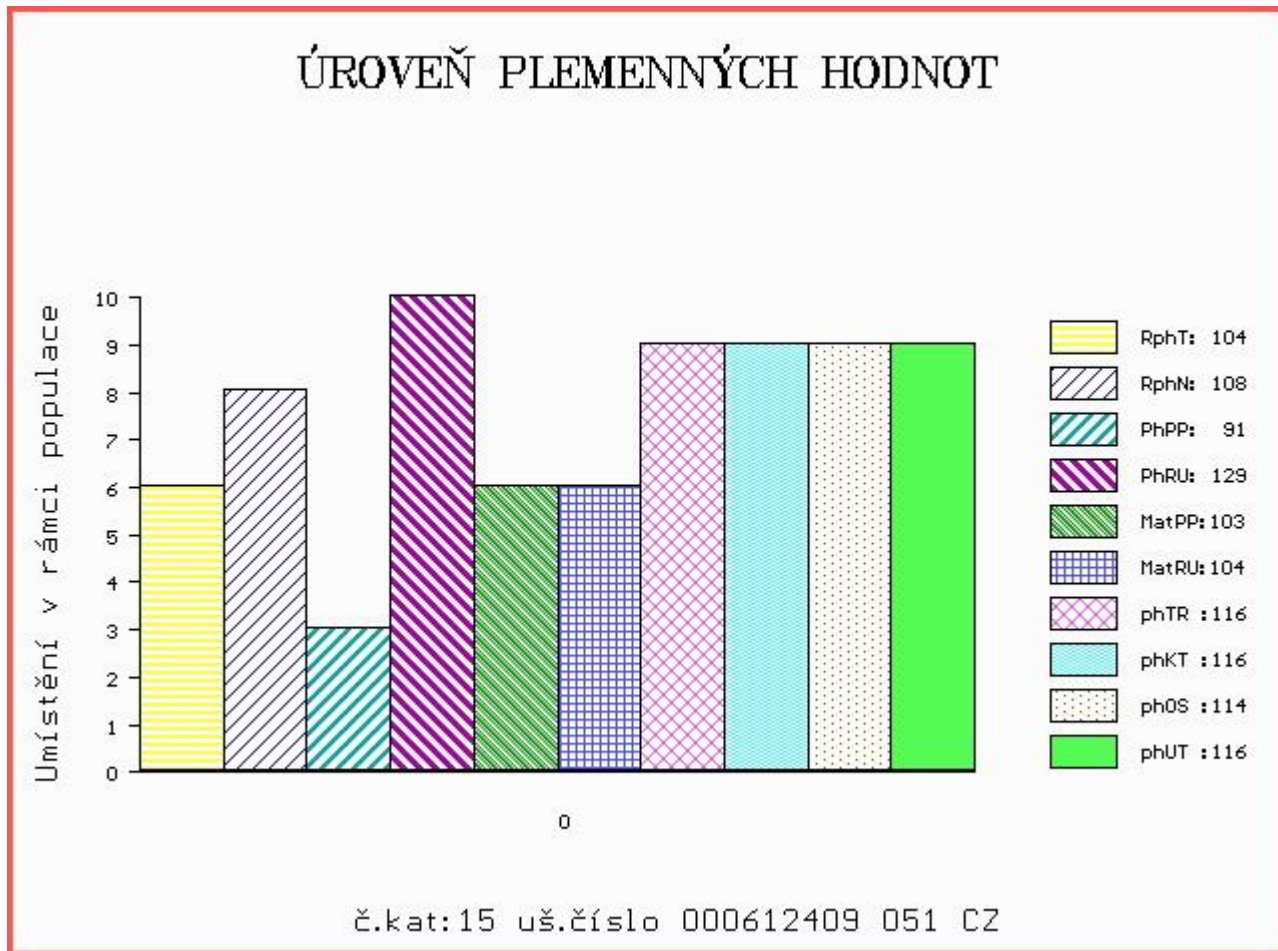

Číslo : **619916 051 CZ** CONSUL Číslo katalogu 16  
 Dat.nar. : 15.12.2016 Plemeno : T100 Charolais  
 Chovatel : Farma Peklo s.r.o.  
 Majitel : Jihočeský chovatel a.s.Č.Budějovice

OOO ZCH 952 JOCRISSE 8594102027  
 OO ZTI 899 BASTION 1001837008  
 MOO 1001832311 FR TOUPIE 1001832311

OTEC ZIT 782 HONORABLE 7121533020  
 OMO ZCH 806 HABIT 7992101442  
 MO 7121036210 FR BONDE 7121036210  
 MMO 7121023944 FR USHUAIA 7121023944

OOM 269 449 IDEALISTE RVS 1893105537  
 OM ZTI 245 SUEDOIS 5811102125  
 MOM 5813099561 FR PLUIE 5813099561

MA 144317 951 CZ /4 ot R 423000144317951  
 OMM ZCH 517 NELSON 0397108304  
 MM 7121505 730 FR ALLEGRESSE 7121505730  
 MMM 7121369902 FR PARESSE 7121369902

Vl.užit:nar: 42 kg ve 120d: 216 kg ve 210d: 382 kg v 365d: 624 kg / kříž: 138 cm  
 Přírůstek v testu : 1591 g / 99 přírůstek od narození: 1613 g / 105 šourek 40 cm  
 Věk při ZV 438 dní aktuálně k 27.01.18 hmotnost: 700 kg výška v kříži: 140 cm

PLEMENNÉ HODNOTY										LINEARNÍ HODNOCENÍ							
	pp	ru	pp	ru	TR	KT	OS	UT	Hmot	kříž	TR	KT	OS	UT	CE		
BÝK	PE	102	119	ME	91	102	114	112	109	111							
MATKA	PE	103	111	ME	94	112	108	108	106	106	858	148	25	21	20	7	73
OTEC	PE	96	126	ME	91	92	109	118	119	118	0	0	0	0	0	0	0

HODNOCEN: TR 8 / /10 KT / / OS / / UT Výsledek:

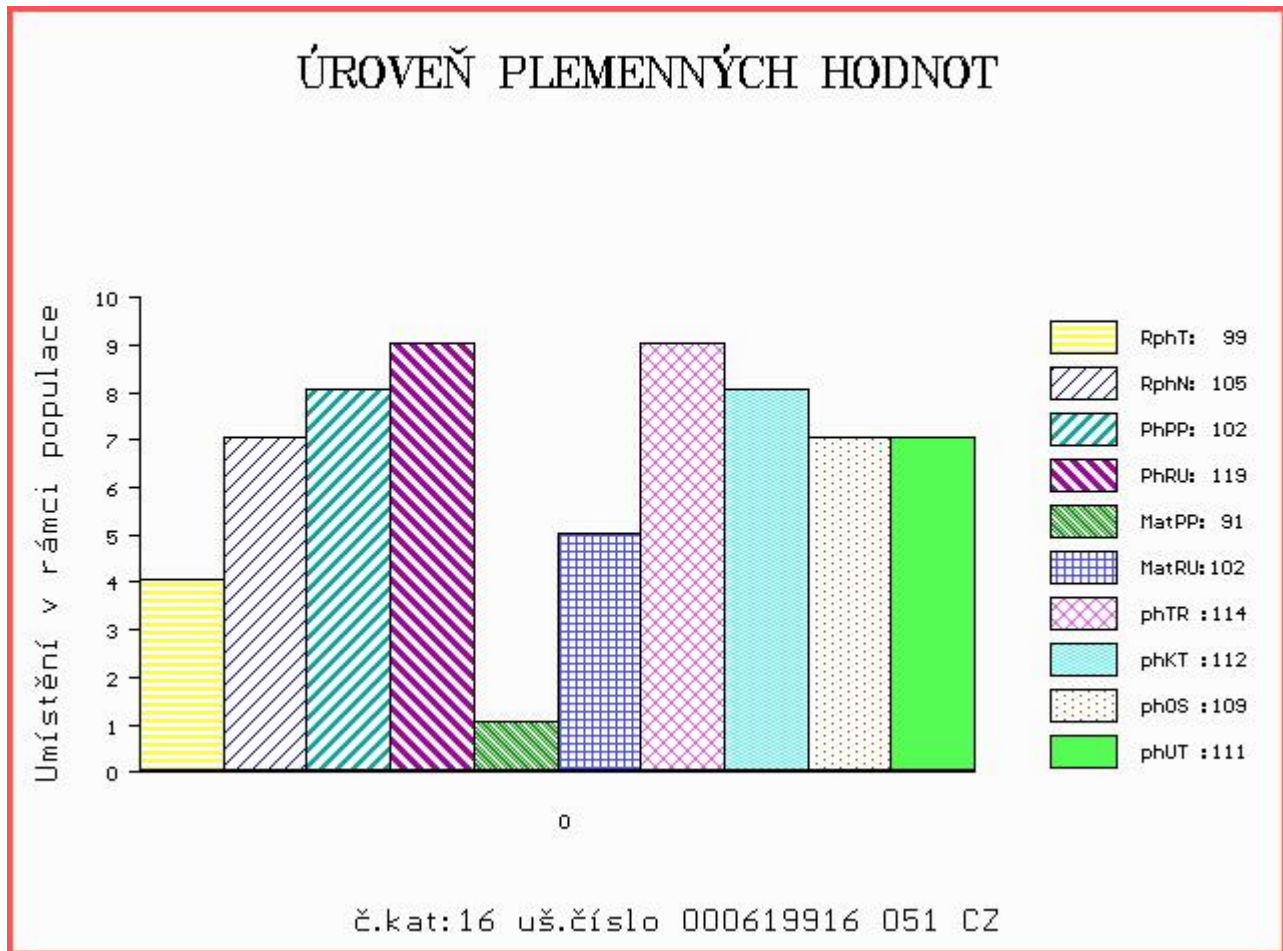

Číslo : **646667 062 CZ** **CLINIC ZE SKAL P** Číslo katalogu 17  
 |Dat.nar. : 15.12.2016 Plemeno : T100 Charolais  
 |Chovatel : ZD Skály Benešov, družstvo  
 |Majitel : ZD Skály Benešov, družstvo

OOO 270 254 ORKAN AV TOSTAR ET V 88251-30295  
 OO ZTI 202 UVEJR AV STRÖMSNÄS P 20323-0749  
 MOO 845451538 SE J.ECUYER P 08454-51358

**OTEC ZTI 721 CLINTON SORUP P 65197-00503**  
 OMO ZCH 254 EX EDEN RR1 1889100128  
 MO 6519700277 DK PRINCES SORUP 65197-00277  
 MMO 6519700209 DK MOSTER SORUP 65197-00209

OOM ZCH 699 JUMPER 8894104162  
 OM ZTI 190 OMPER 017000212163061  
 MOM 127537 614 CZ JANICA Z MEZIBOŘÍ 017000127537614

**MA 201088 962 CZ /2 ot 275000201088962**  
 OMM ZCH 806 HABIT 7992101442  
 MM 124800 962 CZ 275000124800962  
 MMM 13549 962 CZ 275000013549962

Vl.užit:nar: 38 kg ve 120d: 198 kg ve 210d: 333 kg v 365d: 578 kg / kříž: 132 cm  
 |Přírůstek v testu : 1591 g / 92 přírůstek od narození: 1507 g / 89 šourek 38 cm  
 |Věk při ZV 438 dní aktuálně k 27.01.18 hmotnost: 653 kg výška v kříži: 135 cm

PLEMENNÉ HODNOTY

LINEARNÍ HODNOCENÍ

	pp	ru	ME	pp	ru	TR	KT	OS	UT	Hmot	kříž	TR	KT	OS	UT	CE
BÝK	PE	111	104	ME	98	101	105	107	105							
MATKA	PE	105	103	ME	101	113	105	111	112	782	148	26	20	19	7	72
OTEC	PE	109	90	ME	101	97	92	88	88	0	0	0	0	0	0	0

HODNOCEN: TR 6 / /10 KT / / OS / / UT Výsledek:

ÚROVEŇ PLEMENNÝCH HODNOT

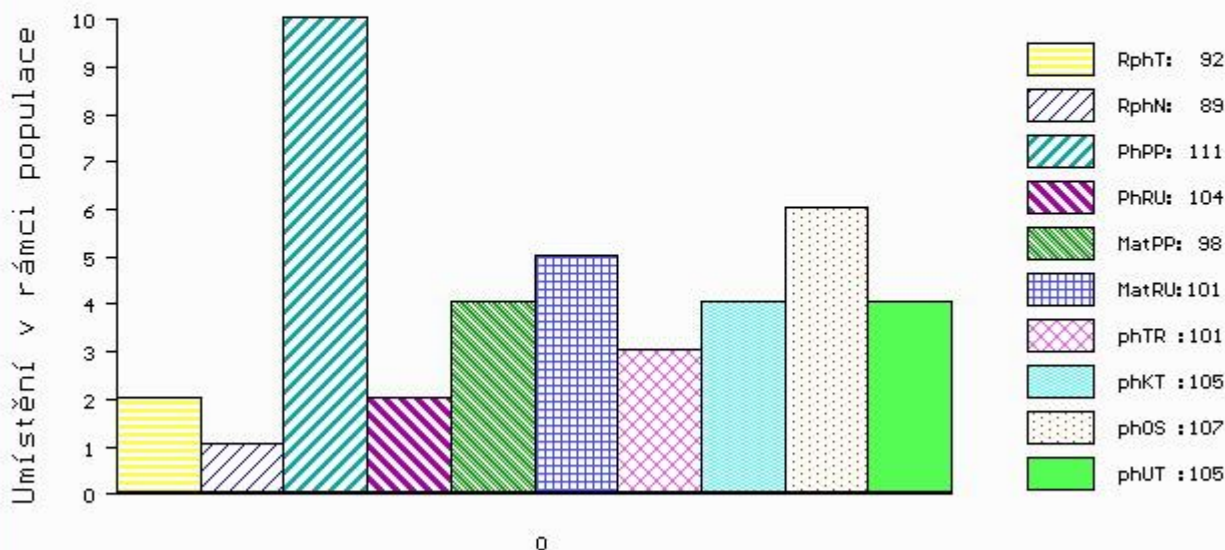

č.kat:17 uš.číslo 000646667 062 CZ

Číslo : 598607 041 CZ      **CAPIE Z ČISTÉ**      Číslo katalogu 18  
 Dat.nar. : 20.12.2016 Plemeno : T100 Charolais  
 Chovatel : UFARMA spol s.r.o., Čistá u Rovné  
 Majitel : UFARMA spol s.r.o., Čistá u Rovné

OOO      ZCH 578      EPSOM      4289102555  
 OO      ZCH 805      MALICIEUX      2396104088  
 MOO      2391104137 FR GRACE      2391104137

**Otec ZCH 948      AMIRAL      0311915343**  
 OMO      268 704      INDEPENDAN      0393124012  
 MO      311092031 FR TEMPETE      0311092031  
 MMO      391114413 FR GACHETTE RR3 V      0391114413

OOM      CHP 293      CHLOROFIL      029586101721  
 OM      ZCH 873      MAČETA      018000015442042  
 MOM      107643 407 CZ      018000107643407

**MA 120803 941 CZ /6 ot      369000120803941**  
 OMM      ZCH 386      HARNOIS      7192124090  
 MM      123319 502 CZ      128502123319  
 MMM      42206 502 CZ HARMONIE      7992101008

Vl.užit:nar: 58 kg ve 120d: 231 kg ve 210d: 361 kg v 365d: 643 kg / kříž: 140 cm  
 Přírůstek v testu : 1833 g / 106      přírůstek od narození: 1633 g / 106      šourek 39 cm  
 Věk při ZV 433 dní aktuálně k 27.01.18 hmotnost: 716 kg      výška v kříži: 140 cm

PLEMENNÉ HODNOTY										LINEARNÍ HODNOCENÍ							
	pp	ru	pp	ru	TR	KT	OS	UT	Hmot	kříž	TR	KT	OS	UT	CE		
BÝK	PE	82	113	ME	111	104	112	117	117	117							
MATKA	PE	95	113	ME	107	113	117	122	122	122	902	150	26	21	22	8	77
Otec	PE	95	104	ME	102	102	96	99	98	99	592	137	25	22	21	8	76

HODNOCEN: TR 9 / /10 KT / / OS / / UT Výsledek:

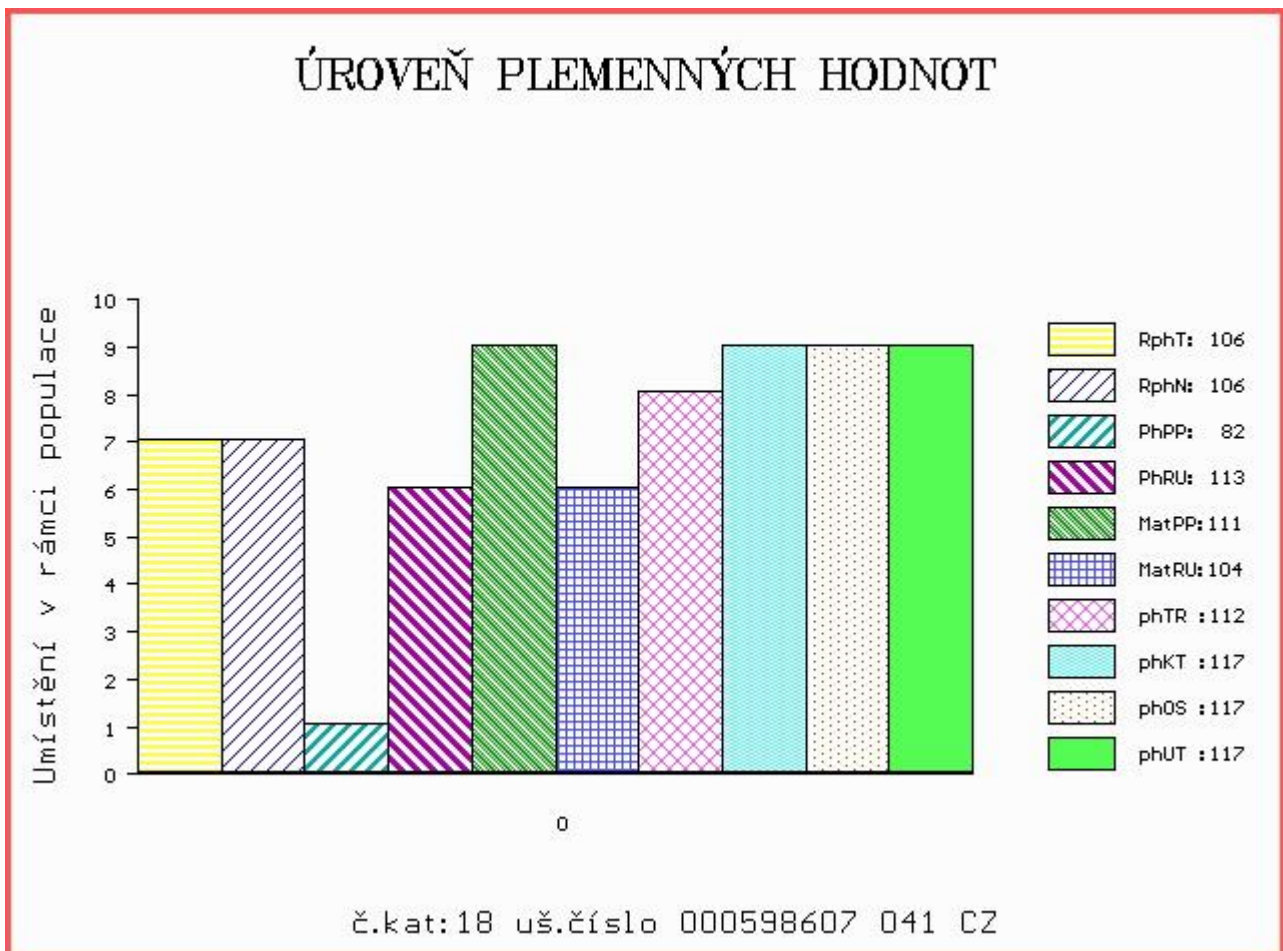

Číslo : **598603 041 CZ**      **CORINO Z ČISTÉ**      Číslo katalogu 19  
 |Dat.nar. : 22.12.2016 Plemeno : T100 Charolais  
 |Chovatel : UFARMA spol s.r.o., Čistá u Rovné  
 |Majitel : UFARMA spol s.r.o., Čistá u Rovné

OOO      ZCH 220      BLASON      4286100325  
 OO      ZCH 388      IMPAIR RR3      1893102983  
 MOO      2178102945 FR OFFICINE      2178102945

**OTEC ZTI 551 TORINO 3615002123**  
 OMO      269 051      OSCAR 98      0398122302  
 MO      3615000135 FR RAISSA      3615000135  
 MMO      3689101904 FR ELEGANTE      3689101904

OOM      ZCH 516      MAGENTA      4296105603  
 OM      ZTI 903      BUSINESS      7240585019  
 MOM      7240589893 FR SEXYE      7240589893

**MA 167300 941 CZ /1 ot ZMENA Z ČISTÉ 369000167300941**  
 OMM      ZCH 449      LAUREL      7195122401  
 MM      118037 941 CZ      411000118037941  
 MMM      7923900723 FR U43 URSSAF      7923900723

Vl.užit:nar: **48** kg ve 120d: **212** kg ve 210d: **335** kg v 365d: **585** kg / kříž: **133** cm  
 |Přírustek v testu : **1633 g / 102** přírustek od narození: **1509 g / 103** šourek **37** cm  
 |Věk při ZV **431** dní aktuálně k 27.01.18 hmotnost: **653** kg      výška v kříži: **136** cm

PLEMENNÉ HODNOTY										LINEARNÍ HODNOCENÍ							
	pp	ru	pp	ru	TR	KT	OS	UT	Hmot	kříž	TR	KT	OS	UT	CE		
BÝK	PE	<b>87</b>	<b>119</b>	ME	<b>97</b>	<b>102</b>	<b>106</b>	<b>111</b>	<b>111</b>	<b>110</b>							
MATKA	PE	<b>87</b>	<b>121</b>	ME	<b>102</b>	<b>98</b>	<b>113</b>	<b>118</b>	<b>118</b>	<b>118</b>	<b>850</b>	<b>147</b>	<b>26</b>	<b>22</b>	<b>21</b>	<b>8</b>	<b>77</b>
OTEC	PE	<b>104</b>	<b>108</b>	ME	<b>95</b>	<b>109</b>	<b>101</b>	<b>107</b>	<b>106</b>	<b>106</b>	<b>0</b>	<b>0</b>	<b>0</b>	<b>0</b>	<b>0</b>	<b>0</b>	<b>0</b>

HODNOCEN: TR 7 / /10 KT / / OS / / UT Výsledek:

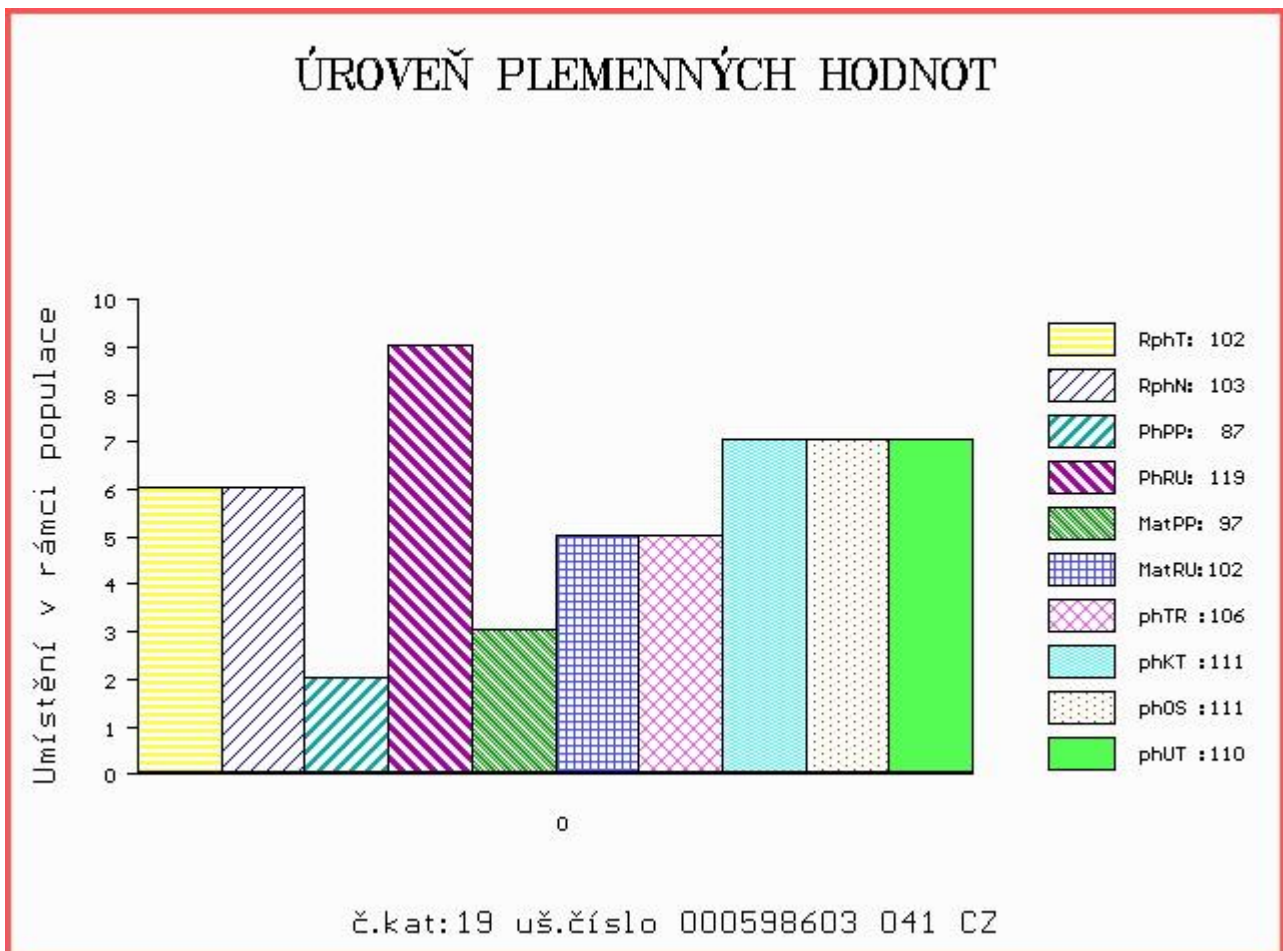



Číslo : 16330 064 CZ CAMUS Z MEZIBOŘÍ Číslo katalogu 20  
 Dat.nar. : 27.12.2016 Plemeno : T100 Charolais  
 Chovatel : Hatlák V.ing.,Meziboří  
 Majitel : Hatlák V.ing.,Meziboří

OOO ZTI 451 MAJOR 8996107061  
 OO 281 521 VELOURS 4928955829  
 MOO 4992101269 FR HYACINTHE 4992101269

OTEC ZIT 516 CAMUEL 4928955988  
 OMO 281 522 MASSIF 0396104282  
 MO 4928955733 FR TINA 4928955733  
 MMO 4995102141 FR LOLITA 4995102141

OOM ZCH 806 HABIT 7992101442  
 OM ZTI 240 POPULAIR 7121319473  
 MOM 7193114856 FR JUSTICE 7193114856

MA 380944 961 CZ /6 ot STELLA Z MEZIBOŘÍ 017000380944961  
 OMM ZCH 699 JUMPER 8894104162  
 MM 210979 961 CZ NINA Z MEZIBOŘÍ 017000210979961  
 MMM 113792 614 CZ CHULIETA Z MEZIBOŘÍ 017614113792

Vl.užit:nar: 57 kg ve 120d: 240 kg ve 210d: 374 kg v 365d: 627 kg / kříž: 138 cm  
 Přírustek v testu : 1433 g / 87 přírustek od narození: 1558 g / 85 šourek 36 cm  
 Věk při ZV 426 dní aktuálně k 27.01.18 hmotnost: 674 kg výška v kříži: 142 cm

PLEMENNÉ HODNOTY						LINEARNÍ HODNOCENÍ											
	pp	ru	pp	ru		TR	KT	OS	UT	Hmot	kříž	TR	KT	OS	UT	CE	
BÝK	PE	86	114	ME	104	111	109	111	110	111							
MATKA	PE	84	114	ME	104	129	113	104	102	104	860	151	27	20	19	7	73
OTEC	PE	99	101	ME	98	100	108	109	108	109	0	0	0	0	0	0	0

HODNOCEN: TR 10 / /10 KT / / OS / / UT Výsledek:

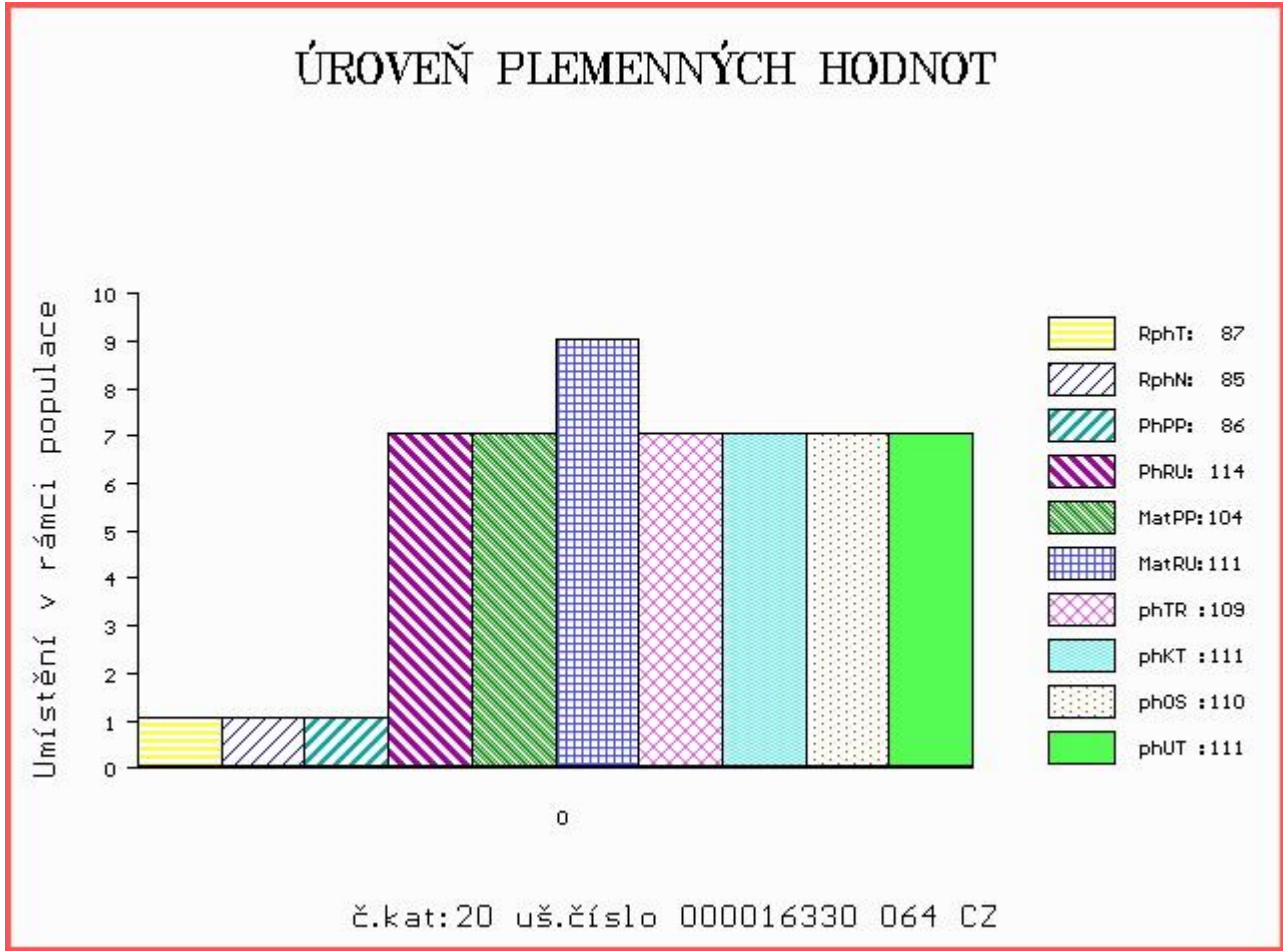

Číslo : 953879 031 CZ CANAN Z MALETIC Číslo katalogu 21  
 Dat.nar. : 28.12.2016 Plemeno : T100 Charolais  
 Chovatel : Maletická farma s.r.o.  
 Majitel : Maletická farma s.r.o.

OOO ZCH 386 HARNOIS 7192124090  
 OO 268 799 ROOSVELT SC P 8541876919  
 MOO 8597104805 FR NATTY 8597104805

OTEC ZCH 942 UNICO SC PP 7121333571  
 OMO 267 950 HELSINKI 2392101366  
 MO 7121400365 FR RONDELLE P 7121400365  
 MMO 4297105855 FR MERVEILLE SC P 4297105855

OOM 268 192 DIEGO RR3 1888102991  
 OM ZTI 081 OLYMPE RJR 7121008787  
 MOM 7193123980 FR JOCONDE 7193123980

MA 198846 953 CZ /5 ot PALOMA BOVET ET 069000198846953  
 OMM ZCH 517 NELSON 0397108304  
 MM 146610 511 CZ LENKA BOVET 069511146610  
 MMM 116978 511 CZ ILONKA BOVET ET 069511116978

Vl.užit:nar: 43 kg ve 120d: 198 kg ve 210d: 373 kg v 365d: 549 kg / kříž: 136 cm  
 Přírustek v testu : 1591 g / 96 přírustek od narození: 1387 g / 91 šourek 35 cm  
 Věk při ZV 425 dní aktuálně k 27.01.18 hmotnost: 591 kg výška v kříži: 136 cm

PLEMENNÉ HODNOTY										LINEARNÍ HODNOCENÍ							
	pp	ru	pp	ru	TR	KT	OS	UT	Hmot	kříž	TR	KT	OS	UT	CE		
BÝK	PE	95	111	ME	108	105	107	106	106	107							
MATKA	PE	92	115	ME	90	112	102	101	100	102	960	149	26	23	23	8	80
OTEC	PE	99	106	ME	124	95	99	105	108	107	0	0	0	0	0	0	0

HODNOCEN: TR 7 / / 9 KT / / OS / / UT Výsledek:

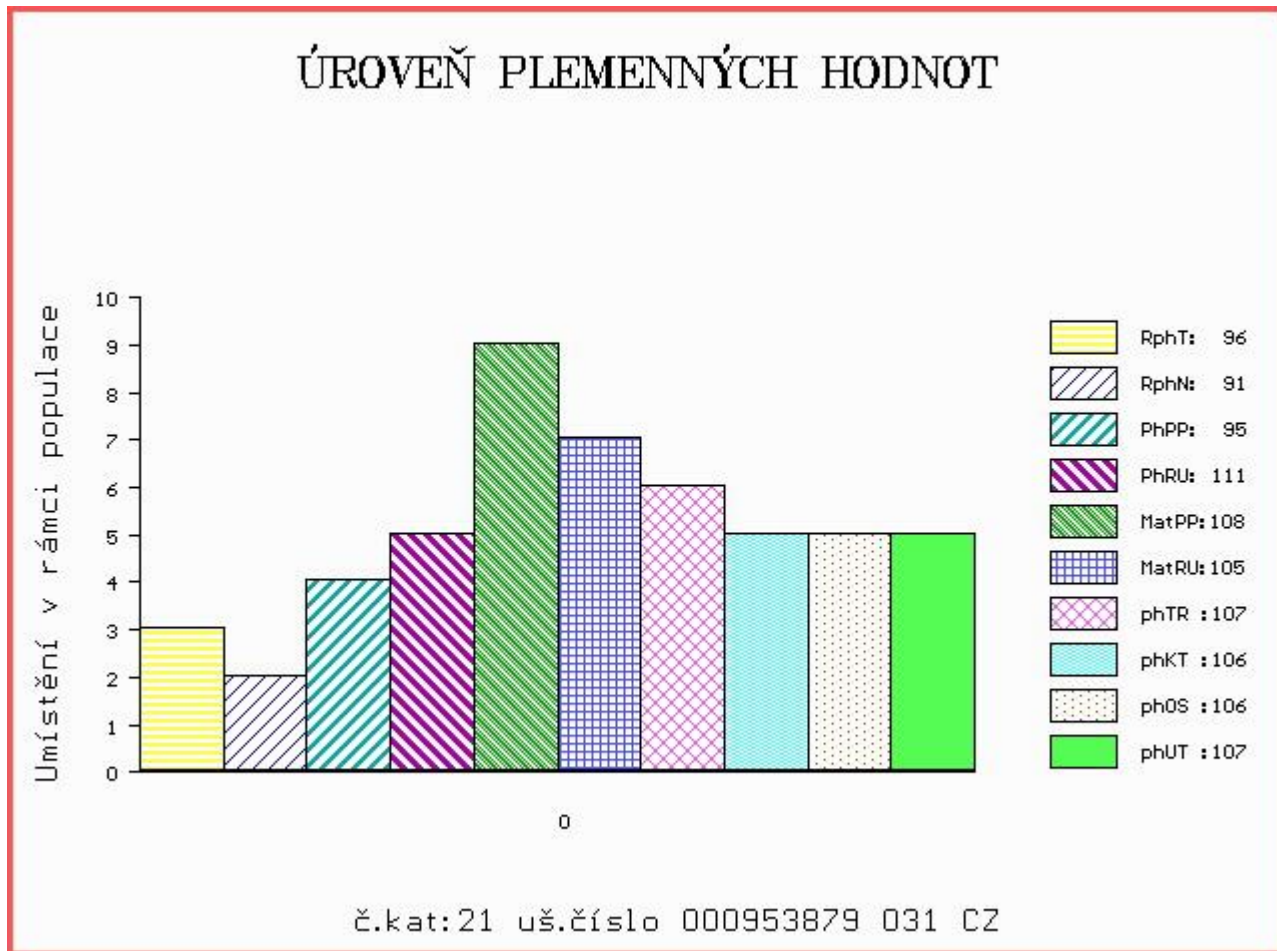

Číslo : **619918 051 CZ**      **CALCIUM**      Číslo katalogu 22  
 |Dat.nar. : 30.12.2016    Plemeno : T100      Charolais  
 |Chovatel : Farma Peklo s.r.o.  
 |Majitel : Jihočeský chovatel a.s.Č.Budějovice

OOO      ZCH 388    IMPAIR RR3      1893102983  
 OO      ZCH 809    PINAY      8552394134  
 MOO      8596100049 FR MARY      8596100049

**OTEC    ZIT    524      BALTRAP      4241203929**  
 OMO      ZCH 806    HABIT      7992101442  
 MO      4240703151 FR TOIPIE      4240703151  
 MMO      4240422516 FR RANCON      4240422516

OOM      ZCH 507    ILAG      032585109095  
 OM      ZCH 890    MIKRONÉS      094000001314053  
 MOM      1948 417 CZ      120417001948

**MA    108021 951 CZ /9 ot      427000108021951**  
 OMM      ZCH 401    HANOY      041417007570  
 MM      104994 405 CZ      041000104994405  
 MMM      1950 417 CZ      120417001950

Vl.užit:nar: 45 kg ve 120d: 204 kg ve 210d: 375 kg v 365d: 602 kg / kříž: 139 cm  
 Přírustek v testu : 1908 g / 108 přírustek od narození: 1565 g / 109 šourek 38 cm  
 Věk při ZV 423 dní aktuálně k 27.01.18 hmotnost: 660 kg      výška v kříži: 139 cm

PLEMENNÉ HODNOTY										LINEARNÍ HODNOCENÍ							
	pp	ru	pp	ru	TR	KT	OS	UT	Hmot	kříž	TR	KT	OS	UT	CE		
BÝK	PE	100	116	ME	105	107	109	111	110	111							
MATKA	PE	110	102	ME	106	110	109	105	103	106	950	153	27	21	21	7	76
OTEC	PE	95	122	ME	103	107	112	116	115	116	0	0	0	0	0	0	0

HODNOCEN: TR 8 / /10 KT / / OS / / UT Výsledek:

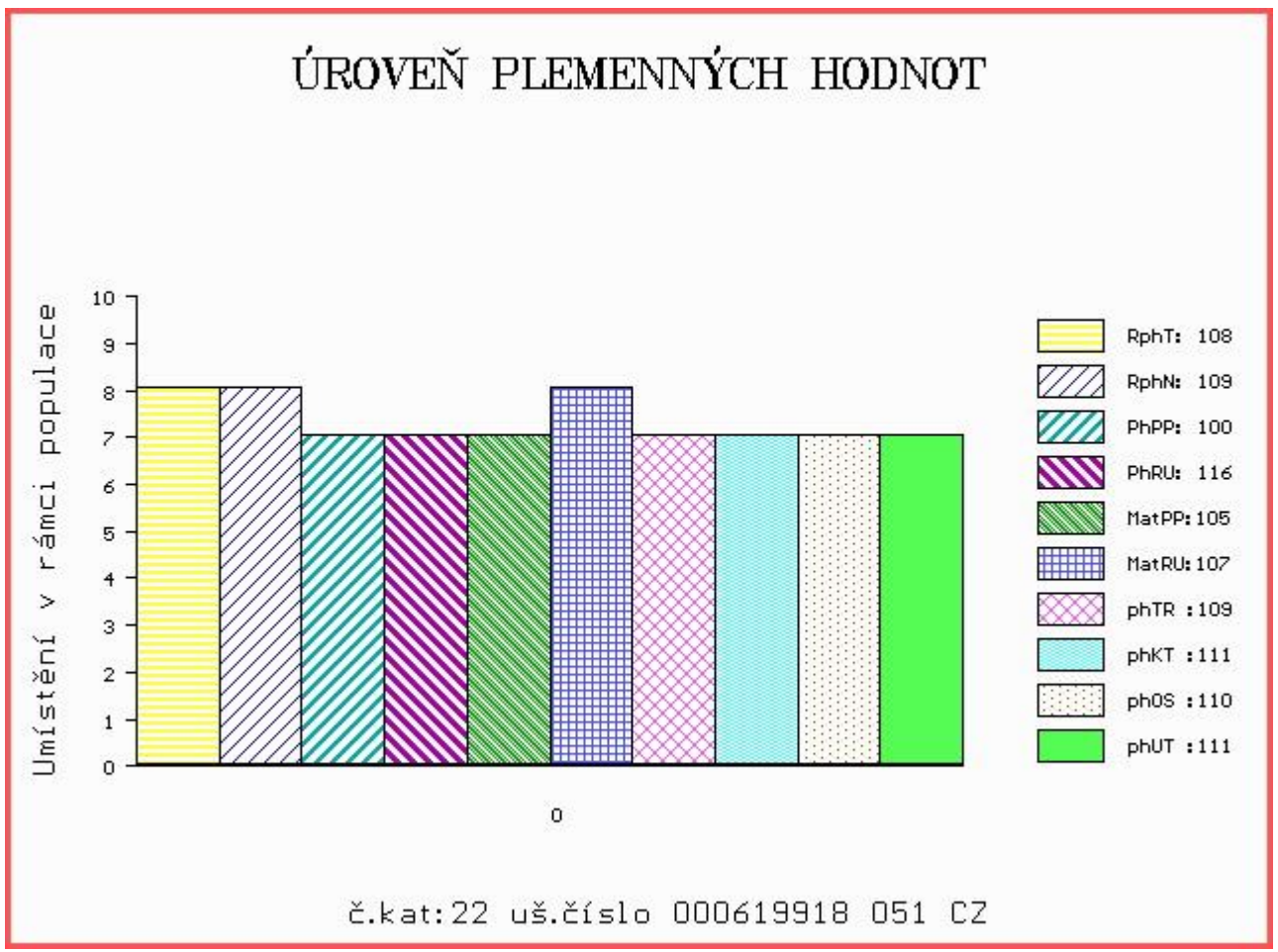

Číslo : **619919 051 CZ**      **CRYSTAL**      Číslo katalogu 23  
 |Dat.nar. : 31.12.2016 Plemeno : T100      Charolais  
 |Chovatel : Farma Peklo s.r.o.  
 |Majitel : Jihočeský chovatel a.s.Č.Budějovice

OOO      ZCH 388      IMPAIR RR3      1893102983  
 OO      ZCH 809      PINAY      8552394134  
 MOO      8596100049 FR MARY      8596100049

**OTEC      ZIT      524      BALTRAP      4241203929**  
 OMO      ZCH 806      HABIT      7992101442  
 MO      4240703151 FR TOIPIE      4240703151  
 MMO      4240422516 FR RANCON      4240422516

OOM      ZTI 240      POPULAIR      7121319473  
 OM      ZTI 221      BURKINA      4241262900  
 MOM      5454171935 FR RNA      5454171935

**MA      144314 951 CZ      /5 ot      423000144314951**  
 OMM      ZTI 098      LORSINI      8995106122  
 MM      4241139 117 FR ACCALMIE      4241139117  
 MMM      4240770788 FR TIMBALE      4240770788

|Vl.užit:nar: 45 kg ve 120d: 201 kg ve 210d: 349 kg v 365d: 597 kg / kříž: 135 cm |  
 |Přírůstek v testu : 1633 g / 100 přírůstek od narození: 1541 g / 101 šourek 35 cm |  
 |Věk při ZV 422 dní aktuálně k 27.01.18 hmotnost: 649 kg      výška v kříži: 136 cm |

PLEMENNÉ HODNOTY										LINEARNÍ HODNOCENÍ							
	pp	ru	pp	ru	TR	KT	OS	UT	Hmot	kříž	TR	KT	OS	UT	CE		
BÝK	PE	101	112	ME	97	110	108	108	108	108							
MATKA	PE	107	108	ME	91	110	105	105	104	105	1094	155	28	25	24	8	85
OTEC	PE	95	122	ME	103	107	112	116	115	116	0	0	0	0	0	0	0

|HODNOCEN: TR 7 / /10 KT / / OS / / UT Výsledek:

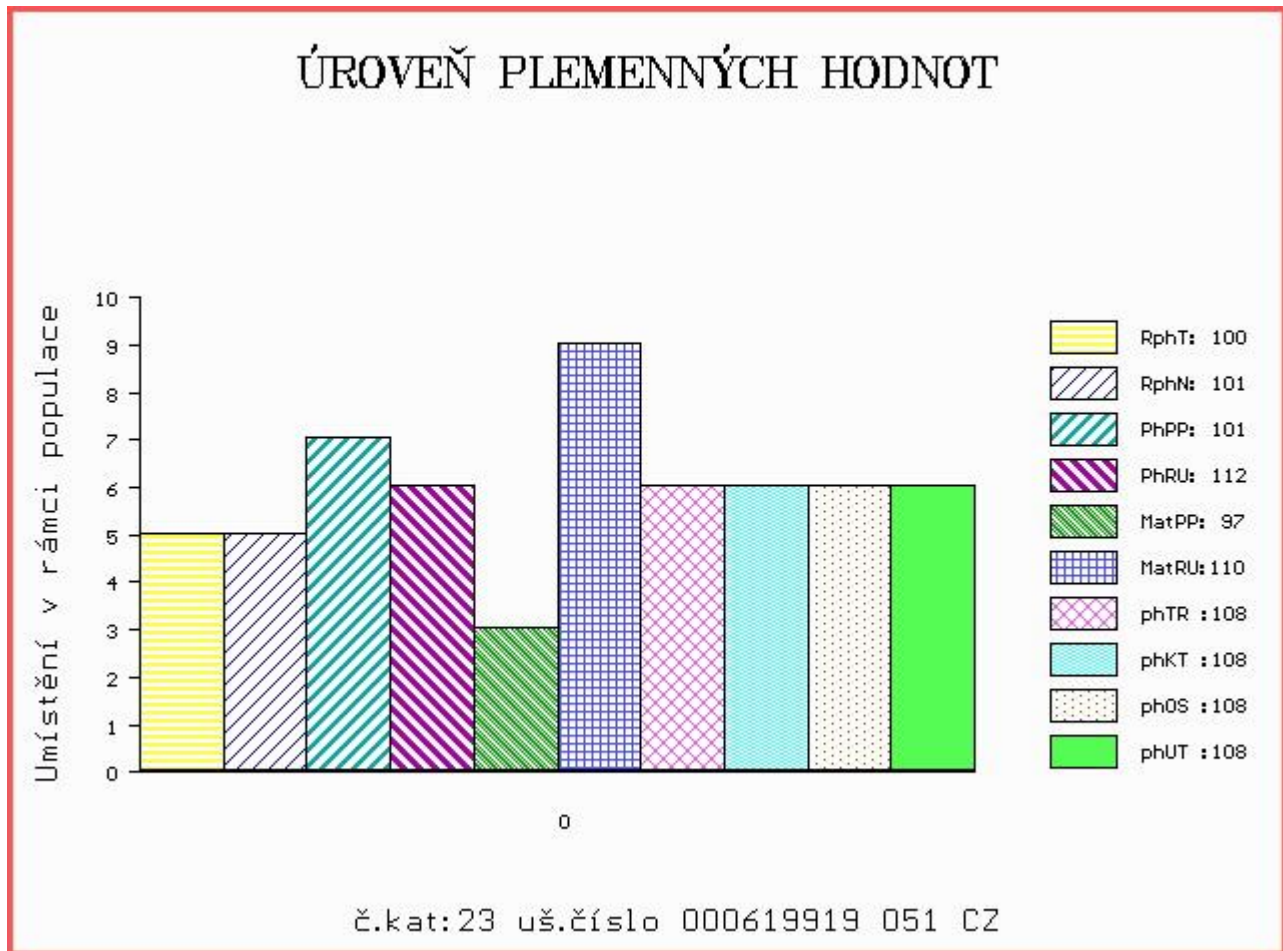

Číslo : 707547 081 CZ      CAPITAIN Z MELČE P      Číslo katalogu 24  
 Dat.nar. : 28.10.2016      Plemeno : Y100      Limousine  
 Chovatel : Bystrianská Jana, Melč  
 Majitel : Bystrianská Jana, Melč

OOO      ZLI 167      VOLCAN      1984004136  
 OO      270 815      INDECIS      2293004195  
 MOO      2291003219 FR      GRISE      2291003219

**OTEC ZLI 560 ON-DIT 3615069746**  
 OMO      270 816      BALZAC      1986010948  
 MO      3690006248 FR      FRANCHON      3690006248  
 MMO      3687001653 FR      COLINETTE      3687001653

OOM      270 531      CEDAR PATCH GRENADIER P      103405  
 OM      270 373      VRAI P      8700840731  
 MOM      140915 CA      LIBELLULE      140915

**MA 1933480113 FR /4 ot ETE P 1933480113**  
 OMM      270 335      FAIGNANT      8790002131  
 MM      1997011591 FR      NOUGATINE      1997011591  
 MMM      1992003885 FR      HOTESSE      1992003885

Vl.užit:nar: 40 kg ve 120d: 188 kg ve 210d: 289 kg v 365d: 513 kg / kříž: 135 cm  
 Přírustek v testu : 1350 g / 88 přírustek od narození: 1283 g / 89 šourek 37 cm  
 Věk při ZV 486 dní aktuálně k 27.01.18 hmotnost: 625 kg      výška v kříži: 141 cm

PLEMENNÉ HODNOTY										LINEARNÍ HODNOCENÍ							
	pp	ru	pp	ru	TR	KT	OS	UT	Hmot	kříž	TR	KT	OS	UT	CE		
BÝK	PE	104	108	ME	99	86	92	101	104	102							
MATKA	PE	101	104	ME	98	86	94	98	100	99	770	144	26	19	18	7	70
OTEC	PE	103	111	ME	103	86	104	110	111	110	0	0	0	0	0	0	0

HODNOCEN: TR 8 / / 8 KT / / OS / / UT Výsledek:

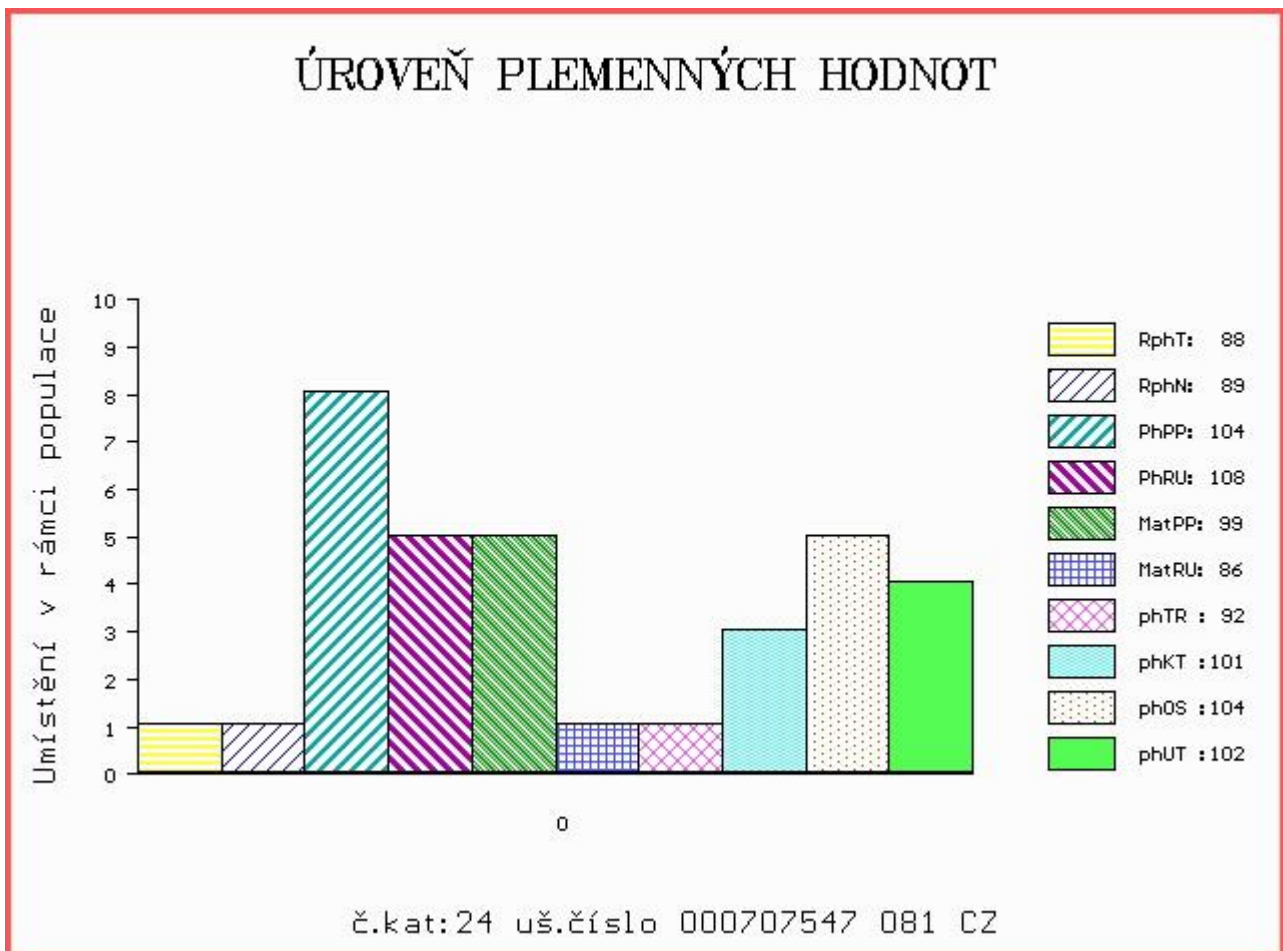

Číslo : 707548 081 CZ CASPER Z MELČE Číslo katalogu 25  
 Dat.nar. : 06.11.2016 Plemeno : Y100 Limousine  
 Chovatel : Bystrianská Jana, Melč  
 Majitel : Bystrianská Jana, Melč

OOO ZLI 167 VOLCAN 1984004136  
 OO 270 815 INDECIS 2293004195  
 MOO 2291003219 FR GRISE 2291003219

OTEC ZLI 560 ON-DIT 3615069746  
 OMO 270 816 BALZAC 1986010948  
 MO 3690006248 FR FRANCHON 3690006248  
 MMO 3687001653 FR COLINETTE 3687001653

OOM 270 230 OSTERGAARD TOR 77445-00232  
 OM ZLI 745 BOEST DART P 24719-00459  
 MOM 2471900396 DK BOEST ANASTASIA P 24719-00396

MA 248846 981 CZ /2 ot P 434000248846981  
 OMM 262 709 ABERG VALMA P 58305-00413  
 MM 6361801 372 DK STENHOLM DAGNY P 63618-01372  
 MMM 3932101290 DK KOLVIGGAARD UNNA 39321-01290

Vl.užit:nar: 45 kg ve 120d: 203 kg ve 210d: 299 kg v 365d: 521 kg / kříž: 137 cm  
 Přírůstek v testu : 1450 g / 99 přírůstek od narození: 1309 g / 97 šourek 38 cm  
 Věk při ZV 477 dní aktuálně k 27.01.18 hmotnost: 630 kg výška v kříži: 143 cm

PLEMENNÉ HODNOTY										LINEARNÍ HODNOCENÍ							
	pp	ru	ME	pp	ru	TR	KT	OS	UT	Hmot	kříž	TR	KT	OS	UT	CE	
BÝK	PE	99	104	ME	99	96	95	105	108	105							
MATKA	PE	103	92	ME	92	110	101	107	107	107	786	144	25	19	19	7	70
OTEC	PE	103	111	ME	103	86	104	110	111	110	0	0	0	0	0	0	0

HODNOCEN: TR 9 / / 9 KT / / OS / / UT Výsledek:

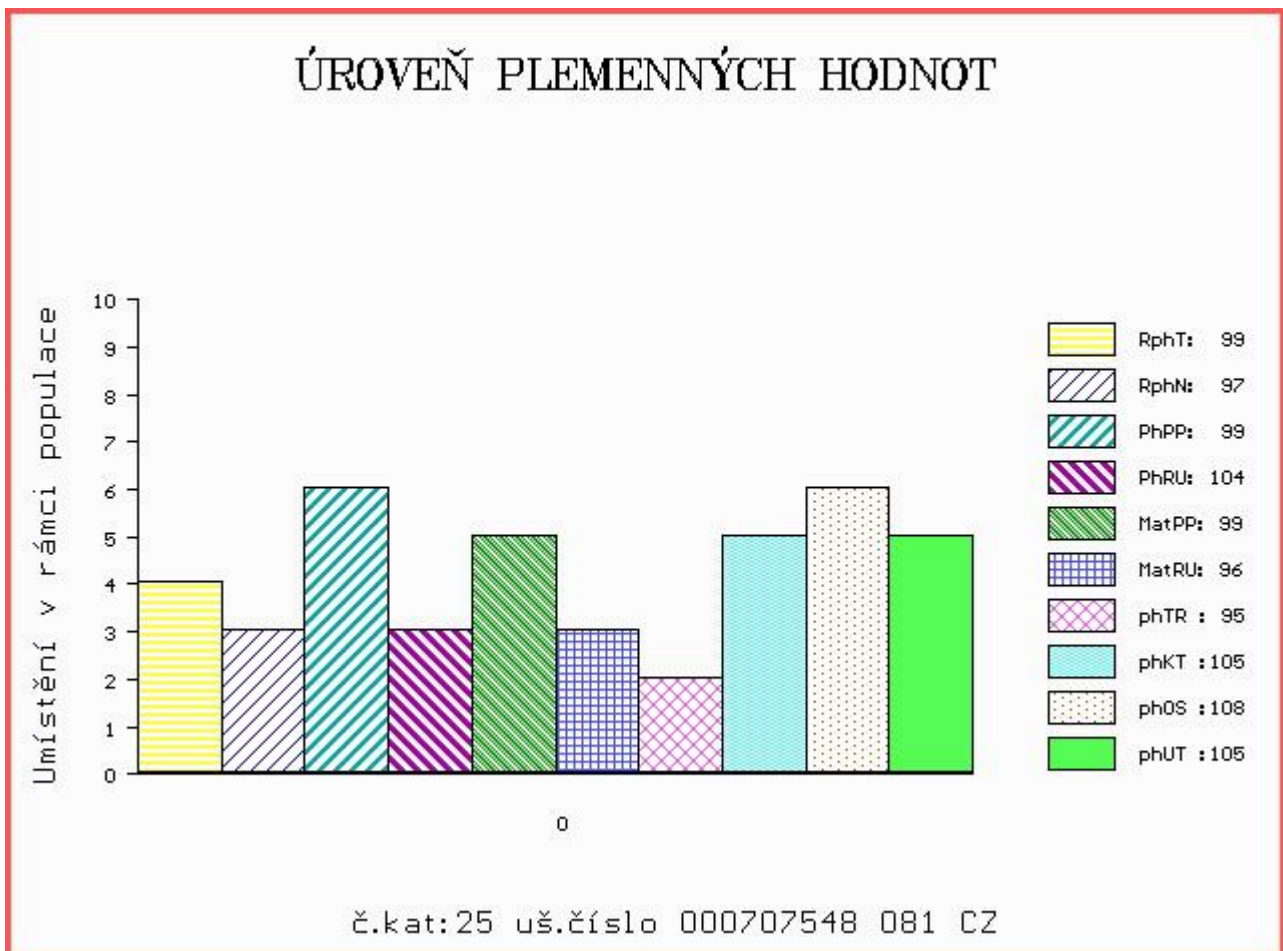

Číslo : 707550 081 CZ CYPRIAN Z MELČE Číslo katalogu 26  
 Dat.nar. : 19.11.2016 Plemeno : Y100 Limousine  
 Chovatel : Bystrianská Jana, Melč  
 Majitel : Bystrianská Jana, Melč

OOO 267 694 CASSIS 4088028055  
 OO ZLI 400 NEUF 2297004114  
 MOO 2294004370 FR JUNGLE 2294004370

OTEC ZLI 943 VULPIAN 1205098551  
 OMO ZLI 230 DAUPHIN 1988004715  
 MO 1298177603 FR OCTAVE 1298177603  
 MMO 1292111296 FR HISTOIRE 1292111296

OOM 270 815 INDECIS 2293004195  
 OM ZLI 560 ON-DIT 3615069746  
 MOM 3690006248 FR FRANCHON 3690006248

MA 264646 981 CZ /1 ot ANASTAZIE Z MELČE P 434000264646981  
 OMM 272 065 BEPPE.B P 8606106942  
 MM 8609359 315 FR EVA.B P 8609359315  
 MMM 8607277354 FR GRETE.B 8607277354

Vl.užit:nar: 42 kg ve 120d: 187 kg ve 210d: 275 kg v 365d: 495 kg / kříž: 134 cm  
 Přírůstek v testu : 1608 g / 107 přírůstek od narození: 1306 g / 101 šourek 34 cm  
 Věk při ZV 464 dní aktuálně k 27.01.18 hmotnost: 609 kg výška v kříži: 140 cm

PLEMENNÉ HODNOTY										LINEARNÍ HODNOCENÍ							
	pp	ru	pp	ru	TR	KT	OS	UT	Hmot	kříž	TR	KT	OS	UT	CE		
BÝK	PE	100	107	ME	106	95	96	95	94	95							
MATKA	PE	101	113	ME	101	88	118	115	112	115	900	147	28	22	21	8	79
OTEC	PE	98	100	ME	111	104	104	94	92	95	0	0	0	0	0	0	0

HODNOCEN: TR 8 / / 7 KT / / OS / / UT Výsledek:

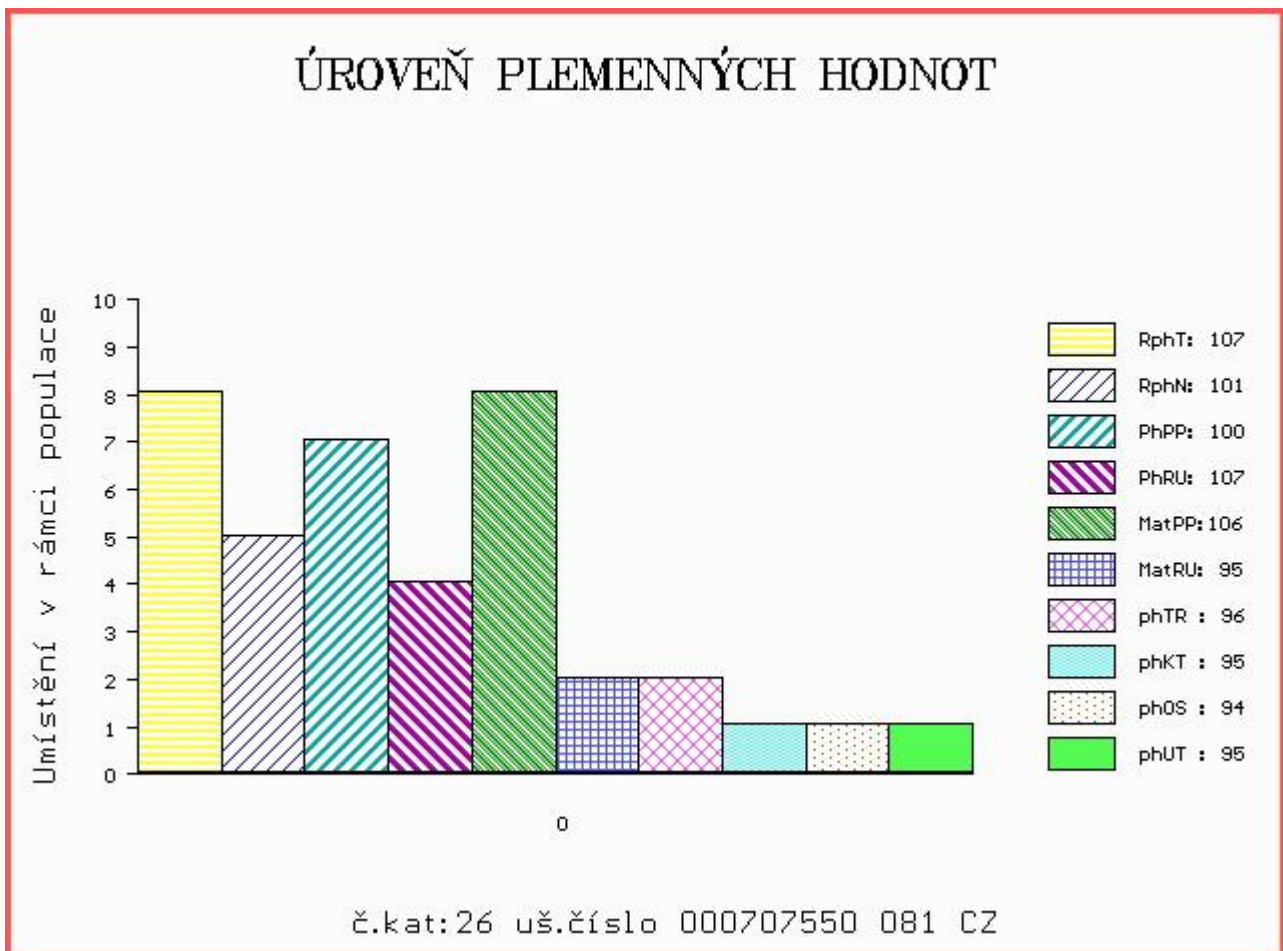

Číslo : 970237 031 CZ CLADIUS Z TODNĚ P Číslo katalogu 27  
 Dat.nar. : 20.11.2016 Plemeno : Y100 Limousine  
 Chovatel : Farka Martin, Todně  
 Majitel : Farka Martin, Todně

OOO 262 454 DT POLLED THICK SET 01E PP 1233450  
 OO 270 290 TITANES P 06.651 33993  
 MOO 665116739 DE MELISSE 06.651 16739

Otec ZLI 650 TIGRIS PP 14.026 24243  
 OMO 270 356 CANON P 14.003 84602  
 MO 1401547615 DE FELCA P 14.015 47615  
 MMO 1400384604 DE FELICI 14.003 84604

OOM ZLI 294 LOUXOR 1995010819  
 OM ZLI 374 LILIE Z KALIŠTĚ 031053020507  
 MOM 355 517 CZ DOUBRAVKA Z KALIŠTĚ 031517000355

MA 419995 931 CZ /4 ot USEČKA Z TODNĚ P 397000419995931  
 OMM ZLI 202 ILLUMINÁLT TIME P 79/9.06.030  
 MM 8148 517 CZ KORA Z KALIŠTĚ P 031517008148  
 MMM 98004 511 CZ MANILLE 166/0.08.006

Vl.užit:nar: 49 kg ve 120d: 188 kg ve 210d: 301 kg v 365d: 558 kg / kříž: 135 cm  
 Přírůstek v testu : 1766 g / 113 přírůstek od narození: 1425 g / 109 šourek 39 cm  
 Věk při ZV 463 dní aktuálně k 27.01.18 hmotnost: 666 kg výška v kříži: 140 cm

PLEMENNÉ HODNOTY					LINEARNÍ HODNOCENÍ												
	pp	ru	ME		TR	KT	OS	UT	Hmot	kříž	TR	KT	OS	UT	CE		
BÝK	PE	92	114	ME	93	92	99	106	107	108							
MATKA	PE	99	113	ME	94	90	97	100	102	103	916	155	29	23	21	8	81
Otec	PE	86	112	ME	88	96	96	110	113	111	0	0	0	0	0	0	0

HODNOCEN: TR 8 / /10 KT / / OS / / UT Výsledek:

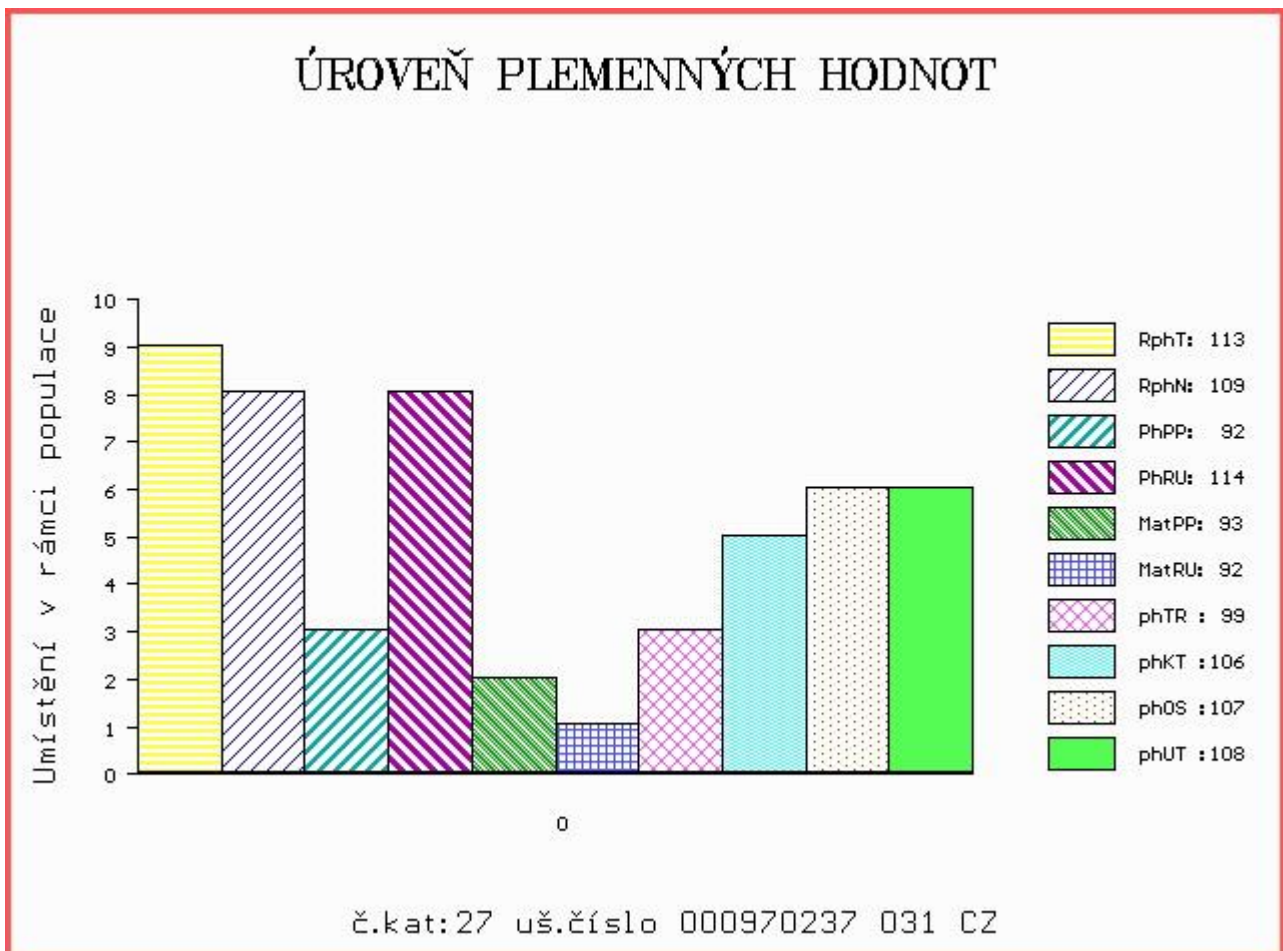



Číslo : **698711 081 CZ** CLARION Z KUNÍNA Číslo katalogu 28  
 Dat.nar. : 20.12.2016 Plemeno : Y100 Limousine  
 Chovatel : Poruba Jan, Šenov u N./J.  
 Majitel : Poruba Jan, Šenov u N./J.

OOO 280 587 JACOT 3694005555  
 OO 280 586 ROSSIGNOL 3615030976  
 MOO 3695007270 FR LOGETTE 3695007270

**OTEC ZLM 292 HUNTERSHALL GLADIATOR 100649300379**  
 OMO 280 439 SYMPA 4801006969  
 MO 100649500262 UK HUNTERSHALL DANCER HRY08-008  
 MMO 0 MIDDLEDALE NANNY BDD97-088

OOM 271 383 VAISSEAU 1931746584  
 OM ZLI 763 DIABOLO 1627497240  
 MOM 1627496970 FR AUBANNE 1627496970

**MA 265654 981 CZ /1 ot ARIE VFU 007000265654981**  
 OMM ZLI 325 KOLJA VFU 007764119005  
 MM 122236 981 CZ PATRONA VFU 007000122236981  
 MMM 113291 704 CZ IKONA VFU 007000113291704

Vl.užit:nar: 37 kg ve 120d: 206 kg ve 210d: 380 kg v 365d: 631 kg / kříž: 143 cm  
 Přírustek v testu : 1541 g / 106 přírustek od narození: 1605 g / 108 šourek 36 cm  
 Věk při ZV 433 dní aktuálně k 27.01.18 hmotnost: 684 kg výška v kříži: 146 cm

PLEMENNÉ HODNOTY										LINEARNÍ HODNOCENÍ							
	pp	ru	pp	ru	TR	KT	OS	UT	Hmot	kříž	TR	KT	OS	UT	CE		
BÝK	PE	89	120	ME	99	105	120	117	116	118							
MATKA	PE	88	103	ME	105	126	101	101	101	101	782	143	25	22	21	8	76
OTEC	PE	82	113	ME	97	96	118	116	114	116	0	0	0	0	0	0	0

HODNOCEN: TR 10 / /10 KT / / OS / / UT Výsledek:

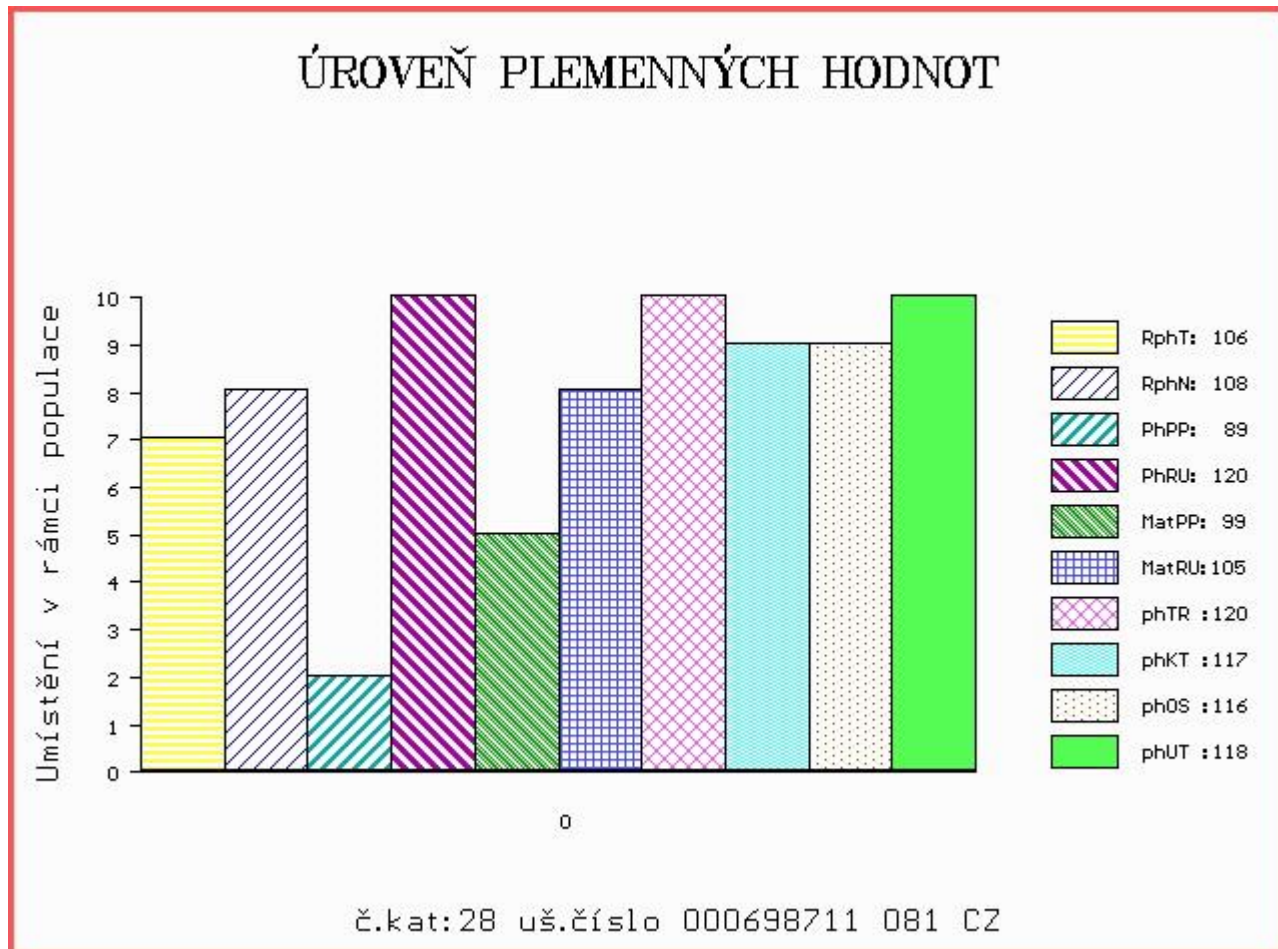

Číslo : 953878 031 CZ      CLAUS Z MALETIC V      Číslo katalogu 29  
 Dat.nar. : 24.12.2016 Plemeno : Y100      Limousine  
 Chovatel : Maletická farma s.r.o.  
 Majitel : Maletická farma s.r.o.

OOO      270 290      TITANES P      06.651 33993  
 OO      ZLI 650      TIGRIS PP      14.026 24243  
 MOO      1401547615 DE      FELCA P      14.015 47615

**Otec ZLM 410      FRISSON P      2311392040**  
 OMO      279 959      VIGNY B      8604154072  
 MO      2308904942 FR      COLOMBE      2308904942  
 MMO      2305515902 FR      VAHINE      2305515902

OOM      267 505      FERRY      1990003045  
 OM      ZLI 437      MOZART Z CUNKOVA ET      253000156381031  
 MOM      8793051142 FR      IDENTIQUE      8793051142

**MA 213696 953 CZ /5 ot MARLENKA Z KALIŠTĚ      031000213696953**  
 OMM      ZLI 234      MAGNUM      8796001965  
 MM      139213 511 CZ      MAGDA Z KALIŠTĚ      031000139213511  
 MMM      18184 571 CZ      MARKÝZA Z KALIŠTĚ      031571018184

Vl.užit:nar: 39 kg ve 120d: 198 kg ve 210d: 313 kg v 365d: 517 kg / kříž: 136 cm  
 Přírůstek v testu : 1575 g / 103      přírůstek od narození: 1318 g / 102      šourek 37 cm  
 Věk při ZV 429 dní aktuálně k 27.01.18 hmotnost: 565 kg      výška v kříži: 137 cm

PLEMENNÉ HODNOTY										LINEARNÍ HODNOCENÍ							
	pp	ru	pp	ru	TR	KT	OS	UT	Hmot	kříž	TR	KT	OS	UT	CE		
BÝK	PE	90	104	ME	101	101	104	102	101	101							
MATKA	PE	99	90	ME	105	114	107	98	97	98	758	148	25	20	20	7	72
Otec	PE	86	113	ME	94	90	104	107	106	105	0	0	0	0	0	0	0

HODNOCEN: TR 7 / / 9 KT / / OS / / UT Výsledek:

## ÚROVEŇ PLEMENNÝCH HODNOT

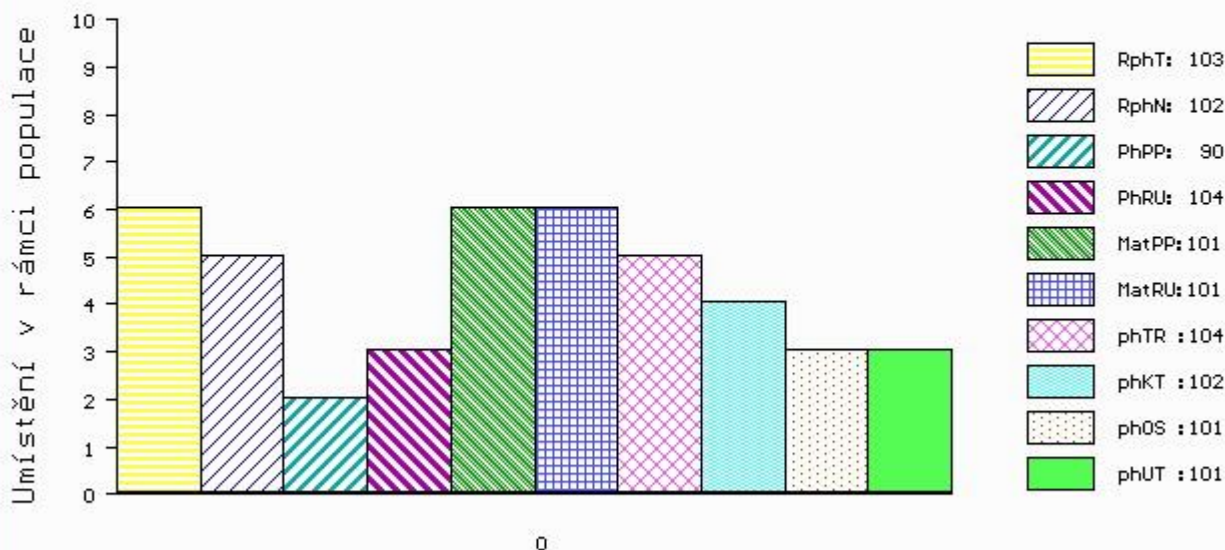

č.kat:29 uš.číslo 000953878 031 CZ

## Býci vyřazení před základním výběrem

Číslo : **707546 081 CZ** CLOUD Z MELČE P Číslo katalogu 30  
 Dat.nar. : 28.10.2016 Plemeno : Y100 Limousine  
 Chovatel : Bystrianská Jana, Melč  
 Majitel : Bystrianská Jana, Melč

OOO 267 694 CASSIS 4088028055  
 OO ZLI 400 NEUF 2297004114  
 MOO 2294004370 FR JUNGLE 2294004370

### OTEC ZLI 943 VULPIAN 1205098551

OMO ZLI 230 DAUPHIN 1988004715  
 MO 1298177603 FR OCTAVE 1298177603  
 MMO 1292111296 FR HISTOIRE 1292111296

OOM 262 467 OTAN 1998000189  
 OM ZLI 739 RECIF 1627496661  
 MOM 2992043865 FR HUNE 2992043865

### MA 264649 981 CZ /1 ot ANDROMEDA Z MELČE P 434000264649981

OMM 262 709 ABERG VALMA P 58305-00413  
 MM 6361801 371 DK STENHOLM DIDA P 63618-01371  
 MMM 3932101138 DK KOLVIGGAARD RIKKE 39321-01138

Vl.užit:nar: 40 kg ve 120d: 196 kg ve 210d: 294 kg v 365d: 404 kg / kříž: 133 cm  
 Přírůstek v testu : 1858 g / 117 přírůstek od narození: 1215 g / 112 šourek 38 cm  
 Věk při ZV 486 dní aktuálně k 27.01.18 hmotnost: 594 kg výška v kříži: 141 cm

PLEMENNÉ HODNOTY										LINEARNÍ HODNOCENÍ							
	pp	ru	pp	ru	TR	KT	OS	UT		Hmot	kříž	TR	KT	OS	UT	CE	
BÝK	PE	103	103	ME	99	106	93	84	82	84							
MATKA	PE	99	105	ME	89	106	111	110	107	109	842	145	27	22	22	9	80
OTEC	PE	98	100	ME	111	104	104	94	92	95	0	0	0	0	0	0	0

HODNOCEN: TR 8 / / 2 KT / / OS / / UT Výsledek: před ZV-hm.365d

## ÚROVEŇ PLEMENNÝCH HODNOT

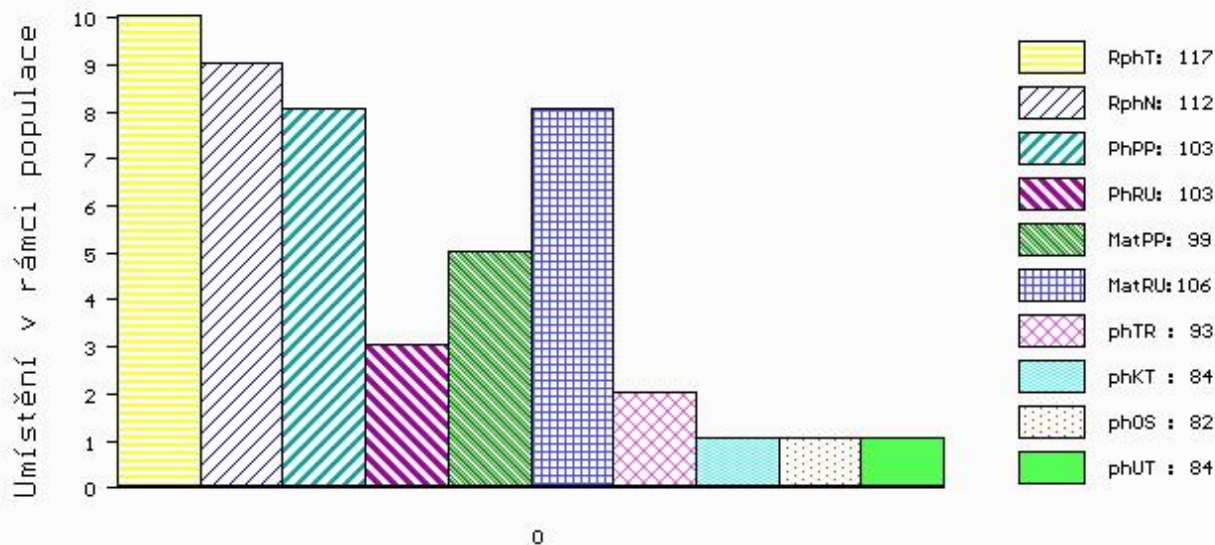

č.kat:30 uš.číslo 000707546 081 CZ

Číslo : 589638 041 CZ COPAN Z ČISTÉ Číslo katalogu 31  
 Dat.nar. : 01.12.2016 Plemeno : T100 Charolais  
 Chovatel : UFARMA spol s.r.o., Čistá u Rovné  
 Majitel : UFARMA spol s.r.o., Čistá u Rovné

OOO 265 304 IGLOO.MIC 0393100604  
 OO 272 290 SYLVANER 1017031840  
 MOO 1094100539 FR JUPE 1094100539

**OTEC ZIT 521 FIRST 7613879841**  
 OMO ZCH 809 PINAY 8552394134  
 MO 7613879072 FR ANETH 7613879072  
 MMO 7613878734 FR URACILE 7613878734

OOM 266 577 ORTEGA RVS 8998108848  
 OM CHP 705 TAQUIN 7121042409  
 MOM 7195104666 FR LIVIE RJ 7195104666

**MA 128849 941 CZ /7 ot 369000128849941**  
 OMM 266 687 NEVEL 0397107150  
 MM 310751 638 FR SAVANE 0310751638  
 MMM 398102702 FR OCRE 0398102702

Vl.užit:nar: 53 kg ve 120d: 235 kg ve 210d: 380 kg v 365d: 632 kg / kříž: 136 cm  
 Přírůstek v testu : 1291 g / 90 přírůstek od narození: 1505 g / 92 šourek 37 cm  
 Věk při ZV 452 dní aktuálně k 27.01.18 hmotnost: 688 kg výška v kříži: 138 cm

PLEMENNÉ HODNOTY										LINEARNÍ HODNOCENÍ							
	pp	ru	pp	ru	TR	KT	OS	UT	Hmot	kříž	TR	KT	OS	UT	CE		
BÝK	PE	83	115	ME	100	108	112	113	113	112							
MATKA	PE	87	108	ME	102	116	117	122	122	119	880	146	26	22	22	7	77
OTEC	PE	85	108	ME	89	107	101	106	108	107	0	0	0	0	0	0	0

HODNOCEN: TR 7 / /10 KT / / OS / / UT Výsledek: před ZV-vet.důvod

