

KATALOG ZÁKLADNÍHO VÝBĚRU

dne 17.4.2018

OPB Kamenná

Začátek 09,00 hod.

Č. k.	Číslo býčka	OTEC st.reg.	DATUM NAROZENÍ	PLEM.	PŘÍRUSTEK (g) test RPH živ.RPH	CH O V A T E L
1	13851 034	CZ ZAA 942	17.01.17	G100	1808 97 1309 96	Kubata Zdeněk,Vrábče
2	619266 051	CZ ZAI 185	23.01.17	G100	1958 101 1530 100	Hromas Jan,Stvolínky
3	30650 034	CZ PAA 540	29.01.17	G100	1966 106 1460 110	Angusfarma Mýto,Milan Šusta
4	20609 064	CZ PAA 196	06.02.17	G100	2058 111 1686 110	Šašek Vladimír,ing.,Rantířov
5	942353 031	CZ ZAA 950	09.02.17	G100	1700 99 1482 102	Roithová Adriana,Dvory nad Lužnicí
6	30634 034	CZ PAA 027	17.02.17	G100	1883 106 1660 105	Šusta Michal, Mýto
7	39265 034	CZ ZAI 183	17.02.17	G100	1850 112 1779 116	Lepša Vladimír,Pěčín
8	998843 031	CZ ZAI 185	18.02.17	G100	1750 95 1373 96	Šedivá Zdeňka, Mohuřice
9	30657 034	CZ PAA 540	21.02.17	G100	1500 90 1288 92	Angusfarma Mýto,Milan Šusta
10	991135 031	CZ PAA 446	27.02.17	G100	1891 110 1415 112	Kluzák Miroslav, Čenkov
11	619283 051	CZ ZAA 807	03.03.17	G100	1833 113 1530 116	Hromas Jan,Stvolínky
12	619285 051	CZ ZAA 807	04.03.17	G100	1875 117 1619 120	Hromas Jan,Stvolínky
13	42317 034	CZ PAA 446	06.03.17	G100	2366 124 1560 118	Kluzák Miroslav, Čenkov
14	619286 051	CZ ZAA 807	06.03.17	G100	1875 115 1404 116	Hromas Jan,Stvolínky
15	44932 034	CZ ZAI 060	07.03.17	G100	1950 110 1442 108	EKOFARMING s.r.o.Nepřejov
16	619289 051	CZ ZAA 807	16.03.17	G100	1991 117 1434 114	Hromas Jan,Stvolínky
17	651175 072	CZ ZAI 239	17.03.17	G100	1825 95 1485 97	Ševčík Miroslav ing.,Vlachovice
18	651176 072	CZ ZAI 239	17.03.17	G100	1516 85 1291 88	Ševčík Miroslav ing.,Vlachovice
19	43340 034	CZ PAA 625	18.03.17	G100	1716 104 1390 105	EKOFARMING s.r.o.Nepřejov
20	665068 072	CZ ZAA 965	20.03.17	G100	1875 106 1513 113	Polfin eko valašská s.r.o. Újezd u
21	651177 072	CZ ZAI 239	21.03.17	G100	1650 94 1469 99	Ševčík Miroslav ing.,Vlachovice
22	662037 072	CZ PAA 469	22.03.17	G100	1916 107 1562 107	Farma Kudlov s.r.o., Kudlov
23	665069 072	CZ ZAA 965	22.03.17	G100	1866 113 1570 121	Polfin eko valašská s.r.o. Újezd u
24	998845 031	CZ ZAI 185	22.03.17	G100	1733 95 1489 91	Šedivá Zdeňka, Mohuřice
25	619294 051	CZ ZAA 807	23.03.17	G100	2150 121 1401 115	Hromas Jan,Stvolínky
26	649995 072	CZ ZAA 923	23.03.17	G100	1833 105 1488 107	ZAKFARM s.r.o., Rudimov
27	43343 034	CZ PAA 625	27.03.17	G100	1950 106 1649 106	EKOFARMING s.r.o.Nepřejov
28	662041 072	CZ PAA 469	27.03.17	G100	1783 101 1422 93	Farma Kudlov s.r.o., Kudlov
29	656272 072	CZ PAA 438	30.03.17	G100	1583 94 1403 99	Mamian spol.s r.o.Hrobice
30	619297 051	CZ PAA 017	31.03.17	G100	2058 116 1596 116	Hromas Jan,Stvolínky

Býci vyřazení před základním výběrem

Č. k.	Číslo býčka	OTEC st.reg.	Datum narození	Plem.	Body VT HM	CHOVATEL	Důvod vyřazení
31	20601 064	CZ ZAA 919	16.01.17	G100	3 8	Šašek Vladimír,ing.,Rantířov	před ZV-VT
32	649997 072	CZ ZAA 923	31.03.17	G100	3 8	ZAKFARM s.r.o., Rudimov	před ZV-VT

Plemenné hodnoty uvedené v katalogu jsou spočítány k 31.3.2018



Termíny základních výběrů a dražeb v roce 2018

II. turnus - Býci narození 1.1.2017 - 31.3.2017 na OPB a OCH

<i>Den</i>	<i>Datum</i>	<i>Začátek *</i>	<i>OPB , chovatel</i>	<i>Ks**</i>	<i>Plemena</i>	<i>Dražba</i>
Pondělí	16.4.2018	8,00	OPB Kamenná	61	MS	hodinu po skončení ZV
Úterý	17.4.2018	9,00	OPB Kamenná	32	AA	hodinu po skončení ZV
		14,00	DV Batelov	12	CH	x
		17,00	P.F.B.TRANSPORT, spol.s r.o.	2	HE	x
		18,00	Marek Petr, Častonín	1	GS	x
Středa	18.4.2018	9,00	OPB Benešov	54	CH	hodinu po skončení ZV
		15,30	Olšava eko s.r.o.Sehradice	8	AA	x
		16,30	ZEMASPOL odbyt s.r.o.Uherský Brod	4	MS	x
		17,00	Dolňácko a.s.Hluk	4	BA	x
Čtvrtek	19.4.2018	17,30	Minaříková Hana, Hluk	1	BA	x
		9,00	OPB Benešov	34	MS,LI,PI,BA	hodinu po skončení ZV
		16,00	Niemiec Czeslaw, Dolní Žukov	2	LI	x
		17,00	Poruba Jan, Šenov u N./J.	1	LI	x
		17,30	Rýdel Josef ing., Hodslavice	1	CH	x
			Rýdel Vlastimil, Hodslavice	1	CH	x
			VFU Brno ŠZP Nový Jičín	8	LI	x
Pátek	20.4.2018	8,00	OPB Osík	66	CH	hodinu po skončení ZV
Sobota	21.4.2018	8,00	Mendelova univerzita Brno-ŠZP Žabčice	2	GS,SA	x
		10,00	Poláková Zdenka, Dolní Libochová	1	MS	x
		12,30	Hatlák V.ing., Meziboří	10	CH	x
		14,30	Statek Mitrov, a.s.	10	AA	x
		15,30	ZD Pozovice	8	CH	x
Neděle	22.4.2018	8,00	TEGRO s.r.o., Těšenov	9	AA	x
		10,30	Šašek Vladimír, ing., Rantířov	15	AA	x
		13,30	Dvořák Josef, ing., Telecí	9	AA	x
		16,00	VETLABFARM s.r.o.Jakubovice	15	AA	x
Pondělí	23.4.2018	9,00	OPB Osík	34	LI	hodinu po skončení ZV
Úterý	24.4.2018	9,00	OPB Cunkov	39	LI,BA,PP,UU	hodinu po skončení ZV
		16,00	Bouda Petr ing., Voděrádky	4	CH	x
		17,00	Heráň Jan, Radič	3	CH	x
		18,00	Štěpánek Zdeněk, Příbyšice	2	MS	x
		19,00	Žížala Josef ml., Úročnice	2	MS	x
Středa	25.4.2018	9,00	OPB Cunkov	36	MS,CH,HE	hodinu po skončení ZV
		15,00	Bursík Lubor., Křenovičky	1	CH	x
		15,30	Kofroň Petr, Divišovice	4	CH	x
		17,00	Bartůněk Karel, Přílepov	2	HE	x
Čtvrtek	26.4.2018	9,00	OPB Cunkov	36	AA,BB,GS,PI,SA	hodinu po skončení ZV
		16,00	Farma Karel Dvořák s.r.o.	2	LI	x
Pátek	27.4.2018	9,00	OPB Janovice	27	MS,HE,AA,CH	hodinu po skončení ZV
		14,00	ZD Agroholding Bernartice	2	PI	x
		15,00	Nátr Jiří, Černá Voda	4	CH	x
Sobota	28.4.2018	9,00	Lainka Bernard, SZ, farma Zdoňov	6	MS	x
		11,00	Zuzánek J., ing, Bernartice	6	CH,MS	x
Neděle	29.4.2018	9,00	Fišar Filip, Lhotka	1	LI	x
		10,00	Avena s.r.o.Dlouhá Třebová	3	LI	x
		11,00	Šeda J., Helvíkovice	3	LI	x
		14,00	Farma Kaliště s.r.o.Č.Libchavy	4	LI	x

<i>Den</i>	<i>Datum</i>	<i>Začátek *</i>	<i>OPB , chovatel</i>	<i>Ks**</i>	<i>Plemena</i>	<i>Dražba</i>
Pondělí	30.4.2018	9,00	OPB Osík	42	AA,MS,BA,HE,UU	hodinu po skončení ZV
		17,00	Novotný Milan,Mezihoří	2	PP	x
		18,00	Statek Lipka a.s.Horní Bradlo	1	PP	x
Úterý	1.5.2018	10,30	Montážně obchodní firma s.r.o.,B.Mlýn	6	LI,UU	x
		14,00	Novák Petr, Sirá	3	CH	x
		15,30	Moulis Pavel,Milínov	2	MS	x
		17,00	Kubík Dušan,Třebčice	1	HE	x
Středa	2.5.2018	9,00	OPB Měcholupy	46	MS,MS,AA	hodinu po skončení ZV
		13,00	Měcholupská zemědělská a.s.	3	CH,MS	x
		15,00	Nejdl Martin,Zbyslav	7	AA	x
		16,00	Nejdl Zdeněk,Kvaslice	4	AA	x
Čtvrtek	3.5.2018	9,00	OPB Kundratice	27	CH	hodinu po skončení ZV
		12,00	OPB H.Jadruž	26	CH,MS	hodinu po skončení ZV
		14,00	GASFARM s.r.o., Pelhřimov	6	GS	x
		15,30	Bartoň František,Ležnice	1	MS	x
			Chlupáčková Hana,Ing.,Ležnice	1	MS	x
			UFARMA spol s.r.o.,Čistá u Rovné	2	CH	x
17,00	MORAVIA ZL CHEB spol. s.r.o., Kopanina	5	AA	x		
Pátek	4.5.2018	9,00	OPB Kundratice	36	MS,LI,AA,PP	hodinu po skončení ZV
		13,30	Hašek Václav, Újezd Svatého Kříže	1	CH	x
		15,30	Bečvář Štěpán, Hyršov	4	AA	x
		17,00	Denk Jaroslav, Hodousice	5	LI	x
Sobota	5.5.2018	9,00	Valenta Jiří,Ing.,Tuněchody	1	AA	x
		11,00	Skalický J.,Libnov	21	AA	x
		15,00	Šuranský Jaroslav,Otín,Planá u M.L.	4	CH,MS	x
Neděle	6.5.2018	9,00	Karpenková Natalija,Dubský Mlýn	1	BA	x
		10,30	Zemědělská společnost Blšany	7	MS	x
		14,00	Nečtinská zemědělská a.s.	47	LI	x
			Stříbrný Petr, Nečtiny	1	LI	x
Pondělí	7.5.2018	9,30	Žaloudek Roman,Ptenín	4	SS	x
		10,30	Vacík Václav ml.,Roupov	9	GA,SS	x
		13,00	Šumavský angus spol.s r.o.Soběsuky	20	AA	x
		16,30	Zelený Jiří,Drouhoveč	7	HE,MS	x
		17,30	Kubal Petr,Podmokly	5	MS	x
			Kubal Radek, Albrechtice	5	LI	x
Úterý	8.5.2018	9,00	Statek Kašperské Hory s.r.o.	8	MS	x
		11,30	AGRO Jinín,a.s.	24	LI,MS	x
		14,30	Zeman Vojtěch,Ing.,Jetišov	2	HE	x
			MARZEM s.r.o., Jetišov	1	HE	x
		16,00	Valenta Petr,Budyně	5	MS	x
		17,30	Černěveský Háj s.r.o.	2	LI	x
Středa	9.5.2018	9,00	Kotalík Milan,Semice	1	LI	x
			Kotalíková Dana, Semice	1	LI	x
		10,00	Maletická farma s.r.o.	5	LI,CH	x
		11,30	Krejcar David,Těšínov	4	SA	x
		13,00	Daňhel Miroslav, s.r.o. - Doubrava	1	CH	x
		15,00	Hodina František,Ing.,Záblatí	1	LI	x
			PRIMA AGRI PT a.s.	1	LI	x
			Farma Lažiště s.r.o.	1	CH	x
		16,00	Kofroň Jan,Ing.,Radhostice	18	AA	x
		18,00	Starý Karel, Žernovice	1	MS	x

<i>Den</i>	<i>Datum</i>	<i>Začátek *</i>	<i>OPB , chovatel</i>	<i>Ks**</i>	<i>Plemena</i>	<i>Dražba</i>
Čtvrtek	10.5.2018	8,00	Placanda Jakub,Křenovice	8	MS	x
		10,00	ZD Brloh	27	AA,MS	x
		13,30	Šebelka Milan,SZ,Rančice	5	AA	x
			Šebelka Štěpán,Ing. Rančice	1	AA	x
17,00	Lepša Vladimír,Pěčín	8	AA	x		
Pátek	11.5.2018	8,00	Valenta Josef,Něchov	2	LI	x
		8,30	Farka Martin,Todně	18	LI,UU	x
		12,30	Opekar Jan,Chodeč	3	AA	x
		14,00	Šedivý Jan,Smrhov	2	MS	x
		15,00	K+K Břilice	1	LI	x
		16,00	FARMA EGERT (ING) s.r.o.,Lásenice	7	AA	x
		17,30	Habr František ml.,SZ,Báňovice	14	MS	x
Sobota	12.5.2018	x	x	x	x	x
Neděle	13.5.2018	x	x	x	x	x
Pondělí	14.5.2018	9,30	Šilhanová Marie,Nová Ves	2	MS	x
		11,00	Družstvo vlastníků Libeň - Vtelno	4	CH,LI	x
		13,00	Šťastný Antonín,SZ,Vědlice	21	BA	x
Úterý	15.5.2018	10,00	Loos Adolf,Hora Svaté Kateřiny	2	LI	x
		12,00	Karban Kamil,Lhenice	2	CH	x
		13,30	Němec Eduard, Bynovec	3	LI	x
		15,00	Farma Huníkov "Pod Sedlem", spol.s r.o.	1	MS	x
Středa	16.5.2018	10,00	Pavelka Roman,Javorník	2	PI	x
		13,00	ZEA - PROBIO, s.r.o., Žernov	2	CH	x
		14,00	Hodboď Gustav,Libštát	2	GS	x

* začátky ZV u chovatelů jsou orientační

1168



Vysvětlivky ke zkratkám ve jménech v katalogu :

ET	- býček narozen po embryotrasferu
RED	- zbarvení red angus
P,V	- bezrohý / volný roh - heterozygot (MS,CH,LI,BA)
PP	- bezrohý – homozygot stanovené testem DNA (MS,CH,LI,BA)
R	- rohatý (MS)
+/+	- homozygot s alelami způsobujícími běžné osvalení (GS)
+ /MH	- heterozygot s jednou alelou podmiňující dvojí osvalení (GS)
MH/MH	- homozygot - obě alely podmiňující dvojí osvalení (GS – oddíl „B“ PK)

U matek plemene BA

Třída	Výška kříž (cm)	Hmotnost (kg)	RPH přímý efekt	RPH mat. efekt	RPH osvalení
SE	147 a více	800 a více	105 a vic	103 a vic	103 a vic
EC	147 a více	800 a více	105 a vic	pod 103	103 a vic
EM	147 a více	800 a více	pod 105	103 a vic	pod 103
CM	pod 147	pod 800	105 a vic	103 a vic	103 a vic
C1	pod 147	pod 800	105 a vic	pod 103	103 a vic
M1	pod 147	pod 800	pod 105	103 a vic	pod 103

Popisky grafu úrovně plemenných hodnot

Jednotlivé plemenné hodnoty jsou rozděleny do pásem na základě výpočtu kvantilu normálního rozložení, které udávají, jak si konkrétní jedinec stojí v porovnání s průměrem populace plemenných býčků odchovaných v období 2012 – 2017.

pásma	Pozice býka v rámci populace	zkratka	Popis údaje v grafu
10	býk patří hodnotou RPH do 10 % nejlepších býků v daném ukazateli	<i>RphT</i>	RPH pro přírůstek v testu
9	býk patří hodnotou RPH do 20 % nejlepších býků v daném ukazateli	<i>RphN</i>	RPH pro životní přírůstek
8	býk patří hodnotou RPH do 30 % nejlepších býků v daném ukazateli	<i>RpPP</i>	RPH pro přímý efekt porody
7	býk patří hodnotou RPH do 40 % nejlepších býků v daném ukazateli	<i>RpRU</i>	RPH pro přímý efekt růst
6	býk patří hodnotou RPH do 50 % nejlepších býků v daném ukazateli	<i>MatPP</i>	RPH pro maternální efekt porody
5	býk patří hodnotou RPH do průměru býků v daném ukazateli	<i>MatRU</i>	RPH pro maternální efekt růst
4	býk patří hodnotou RPH do 60 % nejlepších býků v daném ukazateli	<i>phTR</i>	RPH pro lineární hodnocení těl. rámec
3	býk patří hodnotou RPH do 70 % nejlepších býků v daném ukazateli	<i>phKT</i>	RPH pro lineární hodnocení kap. těla
2	býk patří hodnotou RPH do 80 % nejlepších býků v daném ukazateli	<i>phOS</i>	RPH pro lineární hodnocení osvalení
1	býk patří hodnotou RPH do 90 % nejlepších býků v daném ukazateli	<i>phUT</i>	RPH pro lineární hodnocení užit. typ

Hlavní selekční kritéria pro výběr do plemnitby na OPB a odchovu u chovatele

Hlavním selekčním kritériem bude pouze lineární hodnocení při základním výběru.

Důvody vyřazení před základním výběrem

- hodnocení tělesného rámce (1,2,3 body dle parametrů daného plemene)
- hodnocení bodů za hmotnost v 365 dnech (1,2,3 body dle parametrů daného plemene)
- nepředvedení býka k základnímu výběru na ohlávce nebo na vodící tyči
- na základě rozhodnutí majitele býka o jeho vyřazení
- zdravotní důvody (displazie varlat, apod.)

Důvody vyřazení při základním výběrem

- hodnocení délky těla (1,2,3 body dle parametrů daného plemene)
- hodnocení ukazatelů kapacity těla (1,2,3 body dle parametrů daného plemene)
- hodnocení ukazatelů osvalení (1,2,3 body dle parametrů daného plemene)
- hodnocení užitkové typu (1,2,3 body dle parametrů daného plemene)
- závažné vady exteriéru při základním výběru
- neodpovídající funkčnost končetin při základním výběru
- zdravotní důvody (displazie varlat, apod.)

Reklamační řád pro základní výběry býků

Majitel odchovávaného býčka má právo podat reklamaci proti rozhodnutí výběrové komise (ČSCHMS). Tato reklamační může mít písemnou nebo ústní formu. Po skončení základního výběru býků vyzve předseda výběrové komise k podání případných protestů (reklamací). Reklamační se podává nejpozději do 60-ti minut od výzvy předsedy výběrové komise. Reklamační se podává předsedovi výběrové komise. Jménem majitele býka může jednat také zástupce OPB. Po vznesení reklamační následuje nové předvedení býka. Reklamační je podmíněna složením nevratné kauce 1000 Kč, přičemž polovina z této částky je určena pro provozovatele OPB a polovina pro ČSCHMS. Tato kauce musí být složena okamžitě v hotovosti v době podání reklamační předsedovi výběrové komise.

V případě shodného verdiktu výběrové komise a majitele býka je platný tento shodný verdikt.

V případě neshody mezi verdiktem výběrové komise a majitelem býka bude proveden nový základní výběr. Provedení nového základního výběru je podmíněno složením kauce 5000 Kč za každého reklamovaného býka. Kauce se skládá na účet ČSCHMS nejpozději do 10-ti kalendářních dnů ode dne provedení základního výběru. V případě, že nebudou peníze připsány na účet v daném termínu, platí původní verdikt výběrové komise a reklamační se dále neřeší. Nový základní výběr se uskuteční do 30-ti dnů od sporného výběru na místě, kde byla podána reklamační, pokud se obě strany nedohodnou jinak. Většinové složení komise nesmí být totožné se složením komise, která vynesla sporný verdikt. O složení komise rozhoduje ČSCHMS po dohodě s příslušným chovatelským klubem a Radou PK daného plemene. O závěru nového základního výběru je sepsán nový výběrový protokol. Proti tomuto rozhodnutí se již nelze dále odvolat. V případě, že je potvrzeno původní rozhodnutí výběrové komise, propadá kauce ve prospěch ČSCHMS, v opačném případě se vrací majiteli býka do 10-ti kalendářních dní od provedení nového základního výběru. Náklady spojené s novým základním výběrem nese strana, která při svém rozhodnutí či jednání nebyla v právu.

V každém případě se o reklamaci vede písemný zápis. Rozhodnutí výběrové komise se váže ke konkrétnímu zvířeti v konkrétním čase a není možno se na něj odvolávat v případných následných sporech. Schváleno výborem ČSCHMS dne 21.3.2006 v Hradištku pod Medníkem, změny schváleny VČS dne 6.9.2007.



Sekretariát: ČSCHMS Praha Těšnov 17 11705 Praha 1 Mobil : +420 724 007 860 Telefon : +420 221 812 865 E-mail : info@cschms.cz	Ředitel PK Kopecký Jan Osík 201 569 67 Osík u Litomyšle Mobil : +420 724 007 862 Telefon : +420 461 612 809 E-mail : kopecky@cschms.cz	Adresa PK Honová Nina Osvoboditelů 35/9 410 02 Lovosice Mobil : +420 724 073 641 E-mail : honova@cschms.cz
---	---	---

Číslo : 13851 034 CZ DRAHOŠ RED Z VRÁBČE Číslo katalogu 1
 Dat.nar. : 17.01.2017 Plemeno : G100 Aberdeen Angus
 Chovatel : Kubata Zdeněk,Vrábče
 Majitel : Kubata Zdeněk,Vrábče

OOO 272 123 RED LAZY MC STOUT 308 1343852
 OO ZAA 847 RED LAZY MC COWBOY CUT 26U 1441140
 MOO 1136455 CA RED LAZY MC STAR 185M 1136455

OTEC ZAA 942 RED LAZY MC CC CUT ABOVE 102Y 1643251
 OMO 270 773 RED LAZY MC SMASH 41N 1183959
 MO 1343849 CA RED LAZY MC BESS 12S 1343849
 MMO 1176016 CA RED LAZY MC BESS 73N 1176016

OOM ZAA 183 GDAR CENTENNIAL 911 11279048
 OM AAP 132 GRAND 055117002926
 MOM 18785 201 CZ KENWAW DRIVER'S ROSALIND 33B 749058

MA 406882 931 CZ /6 ot 055000406882931
 OMM ZAA 187 ARAMIS 1C 053281060761
 MM 147033 201 CZ 055000147033201
 MMM 6304 201 CZ 053201006304

Vl.užit:nar: 43 kg ve 120d: 191 kg ve 210d: 306 kg v 365d: 476 kg / kříž: 127 cm
 Přírůstek v testu : 1808 g / 97 přírůstek od narození: 1309 g / 96 šourek 41 cm
 Věk při ZV 455 dní aktuálně k 27.03.18 hmotnost: 611 kg výška v kříži: 137 cm

PLEMENNÉ HODNOTY										LINEARNÍ HODNOCENÍ							
	pp	ru	pp	ru	TR	KT	OS	UT	Hmot	kříž	TR	KT	OS	UT	CE		
BÝK	PE	99	103	ME	105	105	94	105	108	106							
MATKA	PE	99	90	ME	98	121	92	92	93	91	660	138	23	19	20	7	69
OTEC	PE	108	118	ME	103	88	104	121	124	122	0	0	0	0	0	0	0

HODNOCEN: TR 7 / / 6 KT / / OS / / UT Výsledek:

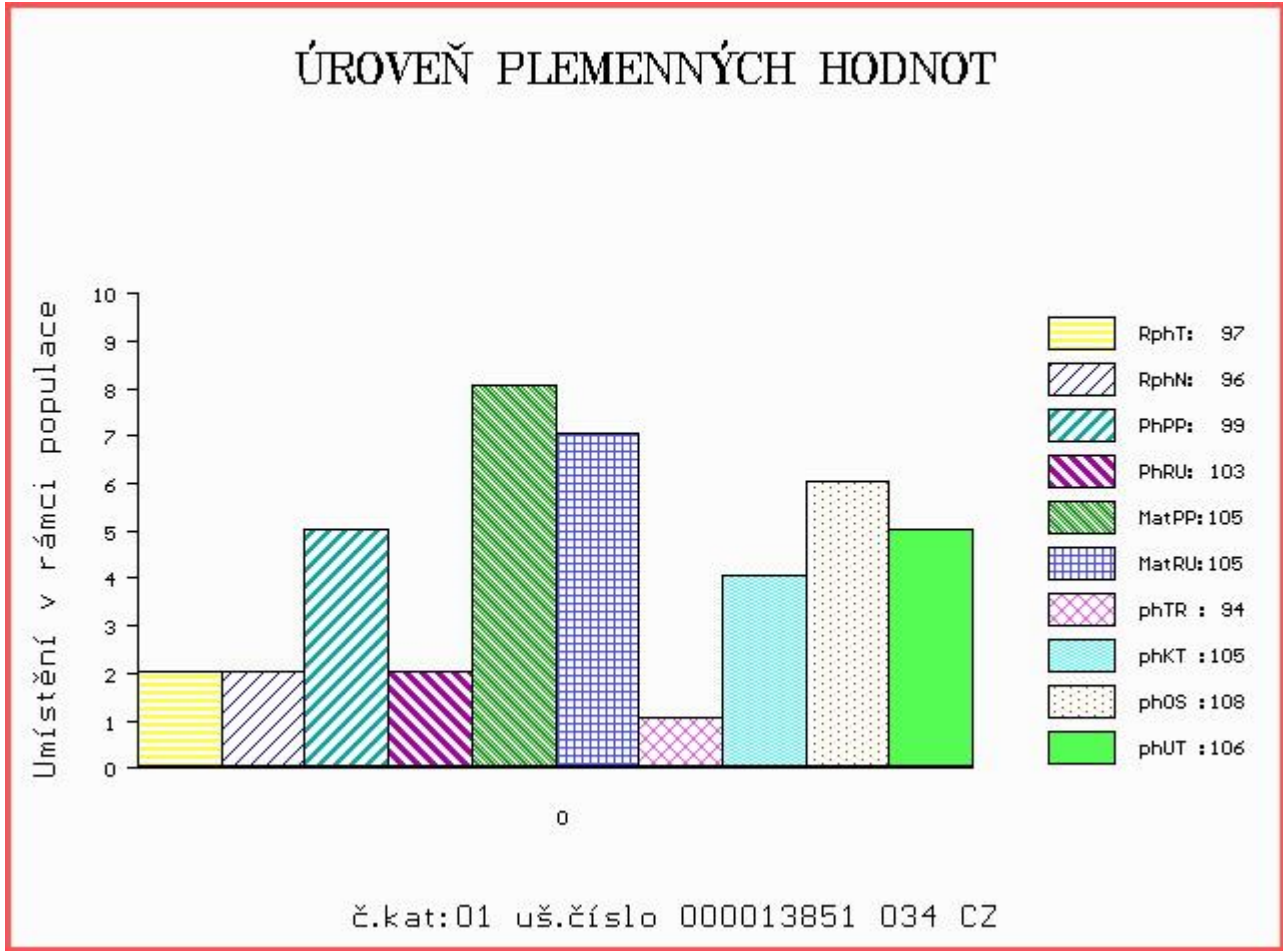

Číslo : 619266 051 CZ DONALD RED ZE STVOLÍNEK Číslo katalogu 2
 Dat.nar. : 23.01.2017 Plemeno : G100 Aberdeen Angus
 Chovatel : Hromas Jan, Stvolínky
 Majitel : Hromas Jan, Stvolínky

OOO 281 991 LAZY MC LOOKOUT 37U 1466919
 OO 281 990 RED LAZY MC EYE SPY 64Y 1642757
 MOO 1480026 CA RED LAZY MC GOLD DESING 68U 1480026

OTEC ZAI 185 RED LAZY MC SPYDER 149A 1756357
 OMO 281 992 RED RMJ REDMAN 1T 1415715
 MO 1642753 CA RED LAZY MC LARKABA 127Y 1642753
 MMO 1408660 CA RED LAZY MC LARKABA 61T 1408660

OOM ZAA 691 TE MANIA RED LABEL ET VTM Z1023
 OM PAA 017 TOMAHAWK RED TEGRO 133000690920061
 MOM 23098 961 CZ LADA TEGRO 133000023098961

MA 175602 951 CZ /2 ot VENUŠE ZE STVOLÍNEK 403000175602951
 OMM AAP 595 NOMURA RED Z PĚČINA 268000161026031
 MM 147128 951 CZ 403000147128951
 MMM 111089 951 CZ 403000111089951

Vl.užit:nar: 45 kg ve 120d: 197 kg ve 210d: 317 kg v 365d: 580 kg / kříž: 133 cm
 Přírůstek v testu : 1958 g / 101 přírůstek od narození: 1530 g / 100 šourek 39 cm
 Věk při ZV 449 dní aktuálně k 27.03.18 hmotnost: 700 kg výška v kříži: 136 cm

PLEMENNÉ HODNOTY						LINEARNÍ HODNOCENÍ											
	pp	ru	pp	ru	TR	KT	OS	UT	Hmot	kříž	TR	KT	OS	UT	CE		
BÝK	PE	91	110	ME	90	113	98	111	115	111							
MATKA	PE	94	119	ME	81	125	113	117	115	115	784	148	29	24	22	7	82
OTEC	PE	100	106	ME	89	100	95	107	113	108	0	0	0	0	0	0	0

HODNOCEN: TR 6 / /10 KT / / OS / / UT Výsledek:

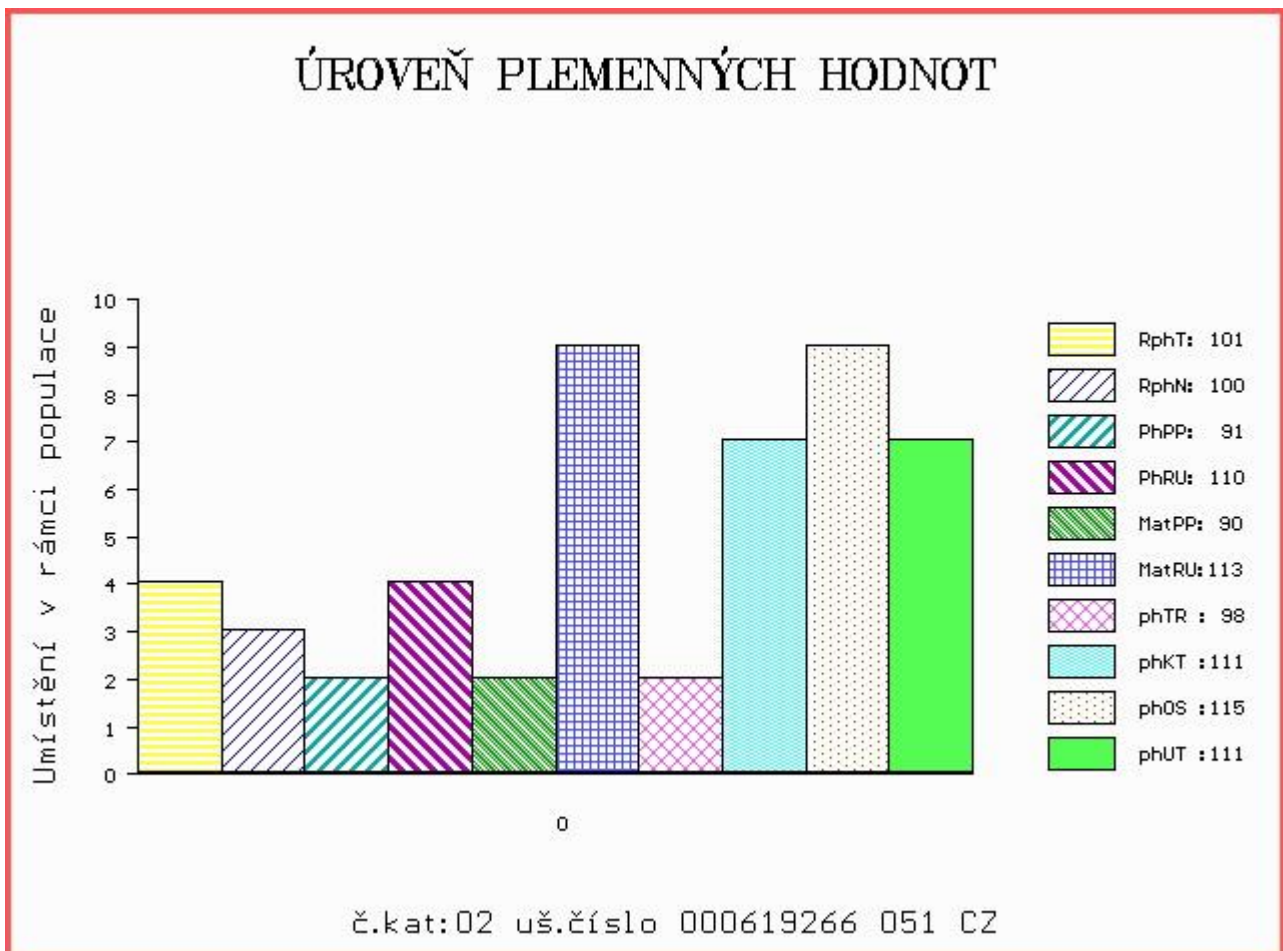

Číslo : 30650 034 CZ DANTON RED AFM Číslo katalogu 3
 Dat.nar. : 29.01.2017 Plemeno : G100 Aberdeen Angus
 Chovatel : Angusfarma Mýto, Milan Šusta
 Majitel : Angusfarma Mýto, Milan Šusta

OOO 271 879 RED HR ELWAY 48G 882515
 OO ZAA 907 UZEL RED ET 398000729831031
 MOO 823036 CA RED BRYLOR CATERINA 81E 823036

OTEC PAA 540 ZRZEK RED ZDB 035000831871031
 OMO AAP 778 PANTER RED Z PĚČÍNA 268000553677031
 MO 401925 931 CZ RED 035000401925931
 MMO 282244 931 CZ PAVLÍNKA ZDB 035000282244931

OOM ZAA 514 RED T-K BLAZER 4L 1080182
 OM ZAA 669 PRINC RED Z PĚČÍNA 268000553670031
 MOM 2670 117 CZ RED WIL-SEL MISS REDFORD 42E 828412

MA 367201 931 CZ /7 ot AFM RED FORD 36W 027000367201931
 OMM AAP 299 IGOR 035282045344
 MM 58118 242 CZ AFM RED REDFORD OF TOOL 41M 027000058118242
 MMM 4828 117 CZ FINESA RED MISS REDFORD 18H 096117004828

Vl.užit:nar: 35 kg ve 120d: 219 kg ve 210d: 348 kg v 365d: 539 kg / kříž: 133 cm
 Přírustek v testu : 1966 g / 106 přírustek od narození: 1460 g / 110 šourek 38 cm
 Věk při ZV 443 dní aktuálně k 27.03.18 hmotnost: 651 kg výška v kříži: 138 cm

PLEMENNÉ HODNOTY				LINEARNÍ HODNOCENÍ													
	pp	ru	pp	ru	TR	KT	OS	UT	Hmot	kříž	TR	KT	OS	UT	CE		
BÝK	PE	104	120	ME	97	103	107	109	108	108							
MATKA	PE	99	106	ME	116	99	99	108	109	104	738	142	24	21	20	7	72
OTEC	PE	97	112	ME	86	118	114	104	100	104	644	138	27	18	15	5	65

HODNOCEN: TR 7 / / 9 KT / / OS / / UT Výsledek:

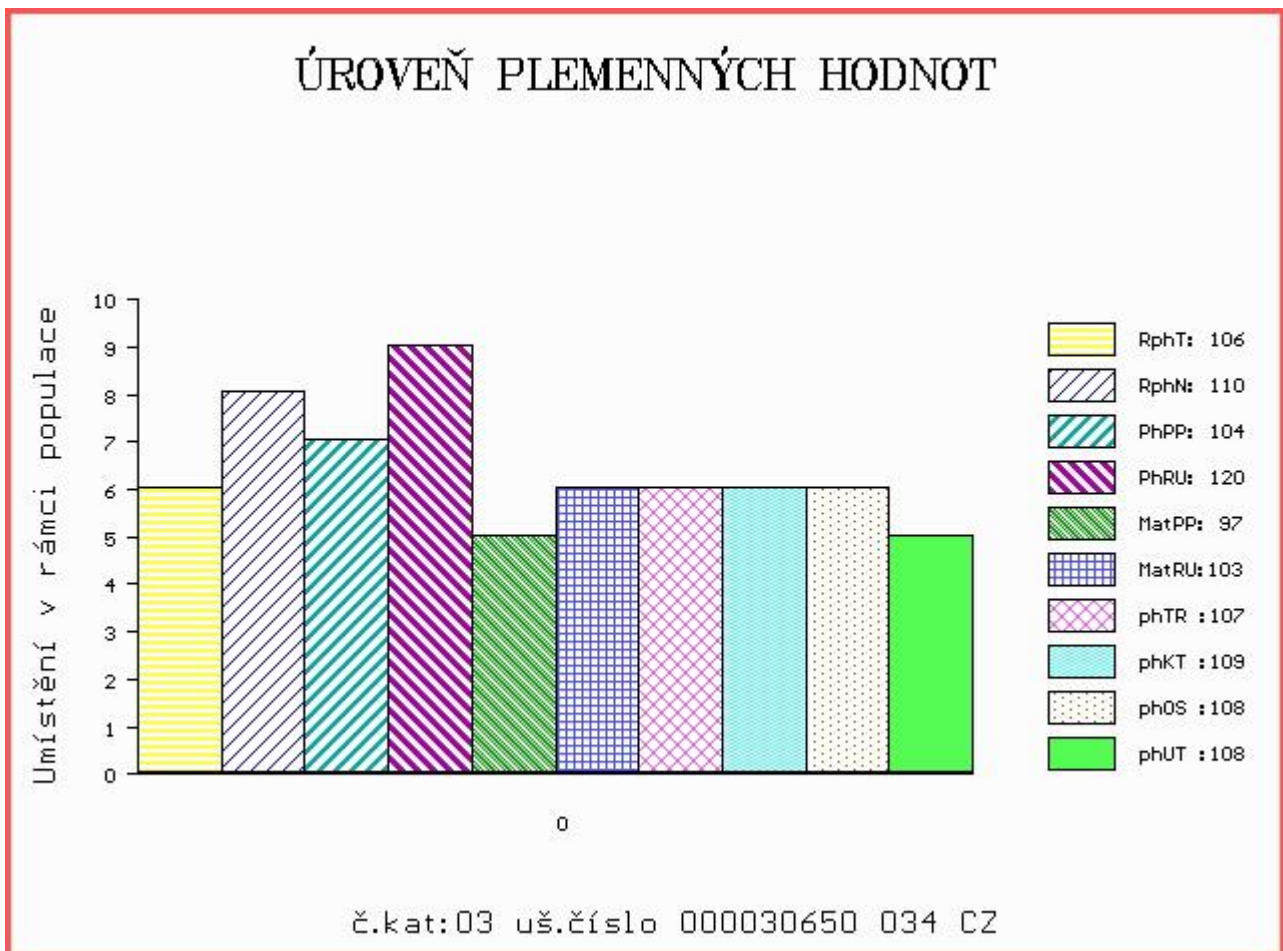

Číslo : 20609 064 CZ DARIUS Z RANTÍŘOVA Číslo katalogu 4
 Dat.nar. : 06.02.2017 Plemeno : G100 Aberdeen Angus
 Chovatel : Šašek Vladimír,ing.,Rantířov
 Majitel : Šašek Vladimír,ing.,Rantířov

OOO AAP 679 ORTEL ZDB 035000532304031
 OO ZAA 774 SIBELIUS ZDB 035000665821031
 MOO 58004 242 CZ KVĚTA ZDB 34M 035000058004242

OTEC PAA 196 ULUM PAVAS 087000693047032
 OMO ZAA 523 MARŠÁL TEGRO 133000031375061
 MO 196684 932 CZ PAVLA PAVAS 087000196684932
 MMO 111694 306 CZ LISKA SIMONE PAVAS 087000111694306

OOM ZAA 543 MONLINE BATTLE 83848-00696
 OM ZAA 771 SCOTTY TEGRO 133000666625061
 MOM 217826 961 CZ NADINE BLACK TEGRO 133000217826961

MA 514625 961 CZ /2 ot ZLATA Z RANTÍŘOVA 144000514625961
 OMM ZAA 440 KANÓN RED ET 119590106693
 MM 212482 961 CZ 144000212482961
 MMM 113621 961 CZ 144000113621961

Vl.užit:nar: 49 kg ve 120d: 245 kg ve 210d: 384 kg v 365d: 614 kg / kříž: 138 cm
 Přírůstek v testu : 2058 g / 111 přírůstek od narození: 1686 g / 110 šourek 41 cm
 Věk při ZV 435 dní aktuálně k 27.03.18 hmotnost: 747 kg výška v kříži: 142 cm

PLEMENNÉ HODNOTY						LINEARNÍ HODNOCENÍ											
	pp	ru	pp	ru	TR	KT	OS	UT	Hmot	kříž	TR	KT	OS	UT	CE		
BÝK	PE	79	125	ME	103	105	112	115	115	114							
MATKA	PE	72	122	ME	81	115	109	111	111	111	675	145	27	19	18	6	70
OTEC	PE	94	105	ME	118	108	106	107	108	108	556	136	25	21	20	7	73

HODNOCEN: TR 10 / /10 KT / / OS / / UT Výsledek:

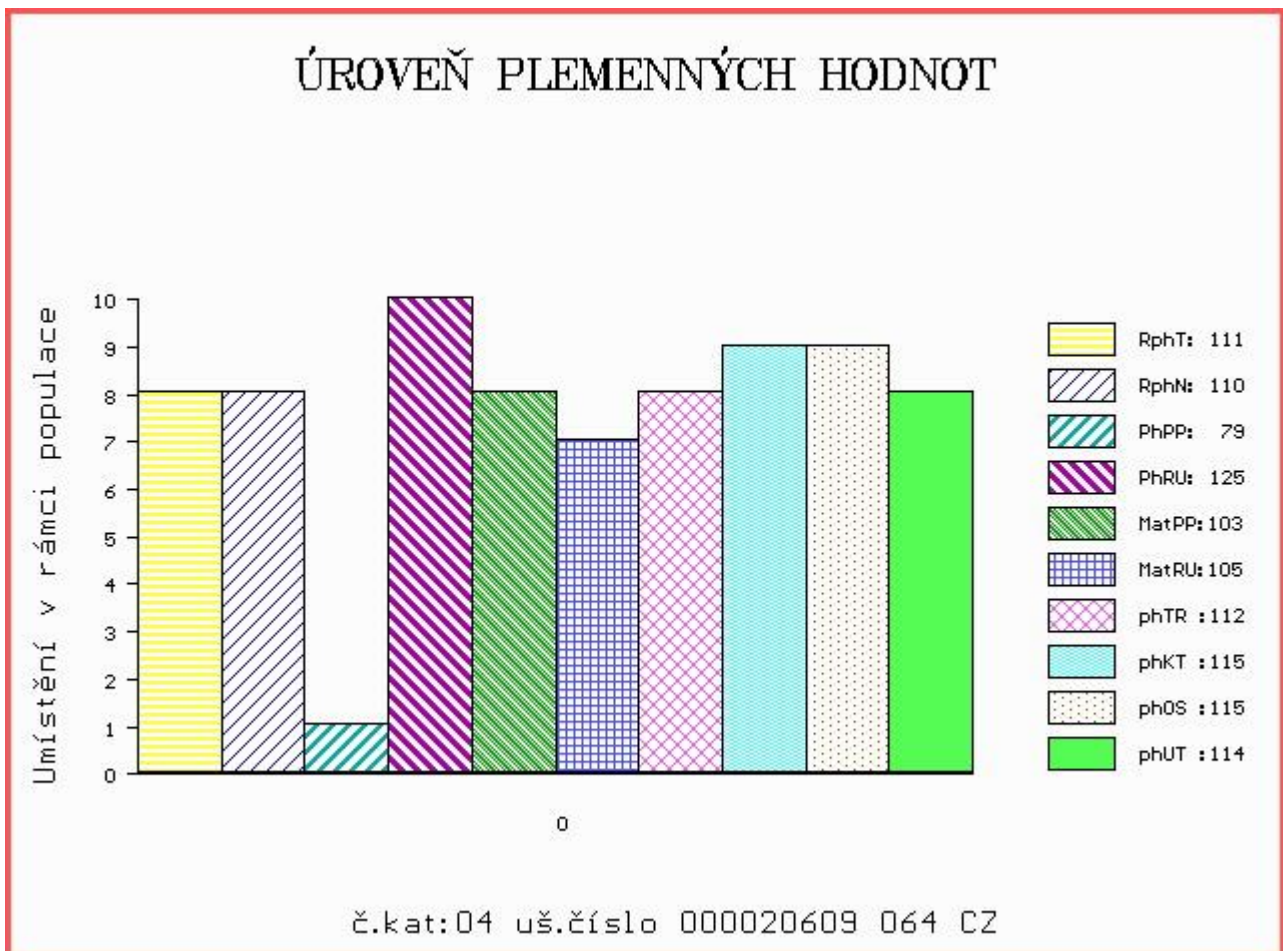

Číslo : **942353 031 CZ DANTE ZE DVORŮ** Číslo katalogu 5
 Dat.nar. : 09.02.2017 Plemeno : G100 Aberdeen Angus
 Chovatel : Roithová Adriana, Dvory nad Lužnicí
 Majitel : Jihočeský chovatel a.s. Č. Budějovice

OOO AAP 718 PUK RED ET 398000542290031
 OO ZAA 863 TINGL RED ZDB 035000708221031
 MOO 55324 931 CZ MANKA RED 99P ZDB 035000055324931

Otec ZAA 950 VECTOR RED Z TUNĚCHOD 406000726854032
 OMO AAP 636 NATUR RED POLMER 281000502055072
 MO 213229 932 CZ 406000213229932
 MMO 55282 931 CZ 035000055282931

OOM ZAA 387 JOB 34L 035282047415
 OM ZAA 735 RICK 131000582521053
 MOM 122563 511 CZ 040511122563

MA 443783 931 CZ /5 ot 437000443783931
 OMM ZAA 458 MEWIL KEKS ET 045384140671
 MM 364952 931 CZ MEWIL SIMONE 105W 045000364952931
 MMM 43611 242 CZ MEWIL SIMONE 127N 045000043611242

Vl.užit:nar: 39 kg ve 120d: 206 kg ve 210d: 338 kg v 365d: 552 kg / kříž: 132 cm
 Přírůstek v testu : 1700 g / 99 přírůstek od narození: 1482 g / 102 šourek 42 cm
 Věk při ZV 432 dní aktuálně k 27.03.18 hmotnost: 648 kg výška v kříži: 138 cm

PLEMENNÉ HODNOTY										LINEARNÍ HODNOCENÍ							
	pp	ru	pp	ru	TR	KT	OS	UT		Hmot	kříž	TR	KT	OS	UT	CE	
BÝK	PE	104	119	ME	90	100	108	106	105	107							
MATKA	PE	98	110	ME	94	106	107	101	99	101	638	141	23	20	18	6	67
Otec	PE	109	118	ME	88	99	111	109	107	109	625	134	25	21	20	7	73

HODNOCEN: TR 8 / /10 KT / / OS / / UT Výsledek:

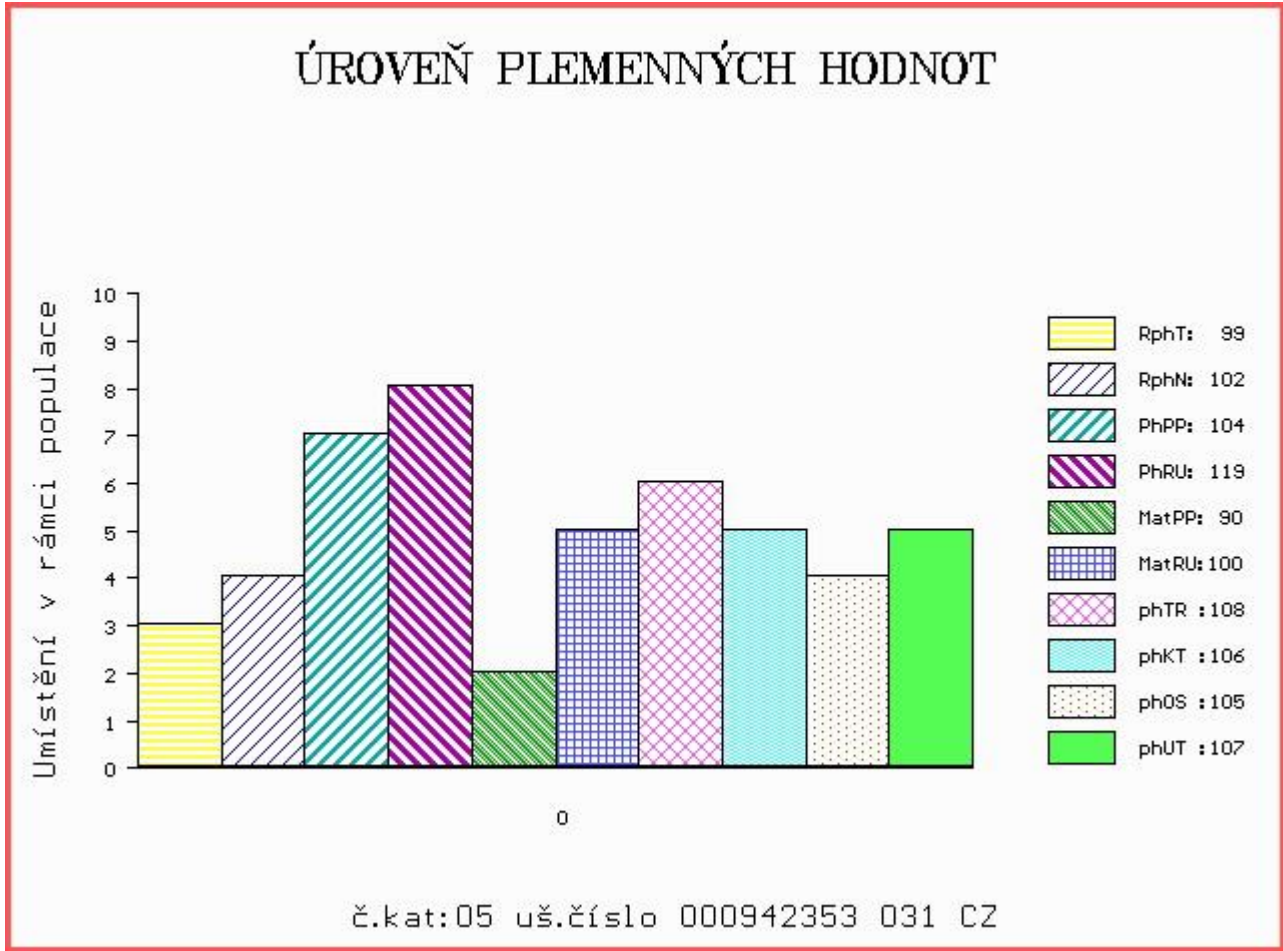

Číslo : 30634 034 CZ DANTE AFM Číslo katalogu 6
 Dat.nar. : 17.02.2017 Plemeno : G100 Aberdeen Angus
 Chovatel : Šusta Michal, Mýto
 Majitel : Šusta Michal, Mýto

OOO 270 923 RED SIX MILE AVIATOR 217P 1233058
 OO 270 922 RED SIX MILE SAKIC 832S 1332064
 MOO 1235695 CA RED SIX MILE SIERA 257P 1235695

OTEC PAA 027 MEWIL RED TEX 602X ET 045000691379031
 OMO 262 657 RED RD DIVIDEND 7F 905057
 MO 987511 CA RED T-K DIXIE 10J 987511
 MMO 660087 CA RED BRYLOR CHEROK 40X 660087

OOM ZAA 387 JOB 34L 035282047415
 OM ZAA 735 RICK 131000582521053
 MOM 122563 511 CZ 040511122563

MA 529663 931 CZ /3 ot ZIMKA AFM 027000529663931
 OMM AAP 316 MEWIL KÁBUL 31K 045281105137
 MM 325771 931 CZ ROMANA AFM 027000325771931
 MMM 58114 242 CZ AFM GRACIA OF TOOL 26M 027000058114242

Vl.užit:nar: 32 kg ve 120d: 239 kg ve 210d: 391 kg v 365d: 633 kg / kříž: 139 cm
 Přírustek v testu : 1883 g / 106 přírustek od narození: 1660 g / 105 šourek 39 cm
 Věk při ZV 424 dní aktuálně k 27.03.18 hmotnost: 701 kg výška v kříži: 140 cm

PLEMENNÉ HODNOTY										LINEARNÍ HODNOCENÍ							
	pp	ru	pp	ru	TR	KT	OS	UT	Hmot	kříž	TR	KT	OS	UT	CE		
BÝK	PE	110	124	ME	96	102	121	113	109	115							
MATKA	PE	90	121	ME	100	114	120	105	99	107	856	150	28	21	19	7	75
OTEC	PE	114	103	ME	96	103	100	105	107	106	604	130	19	19	21	6	65

HODNOCEN: TR 9 / /10 KT / / OS / / UT Výsledek:

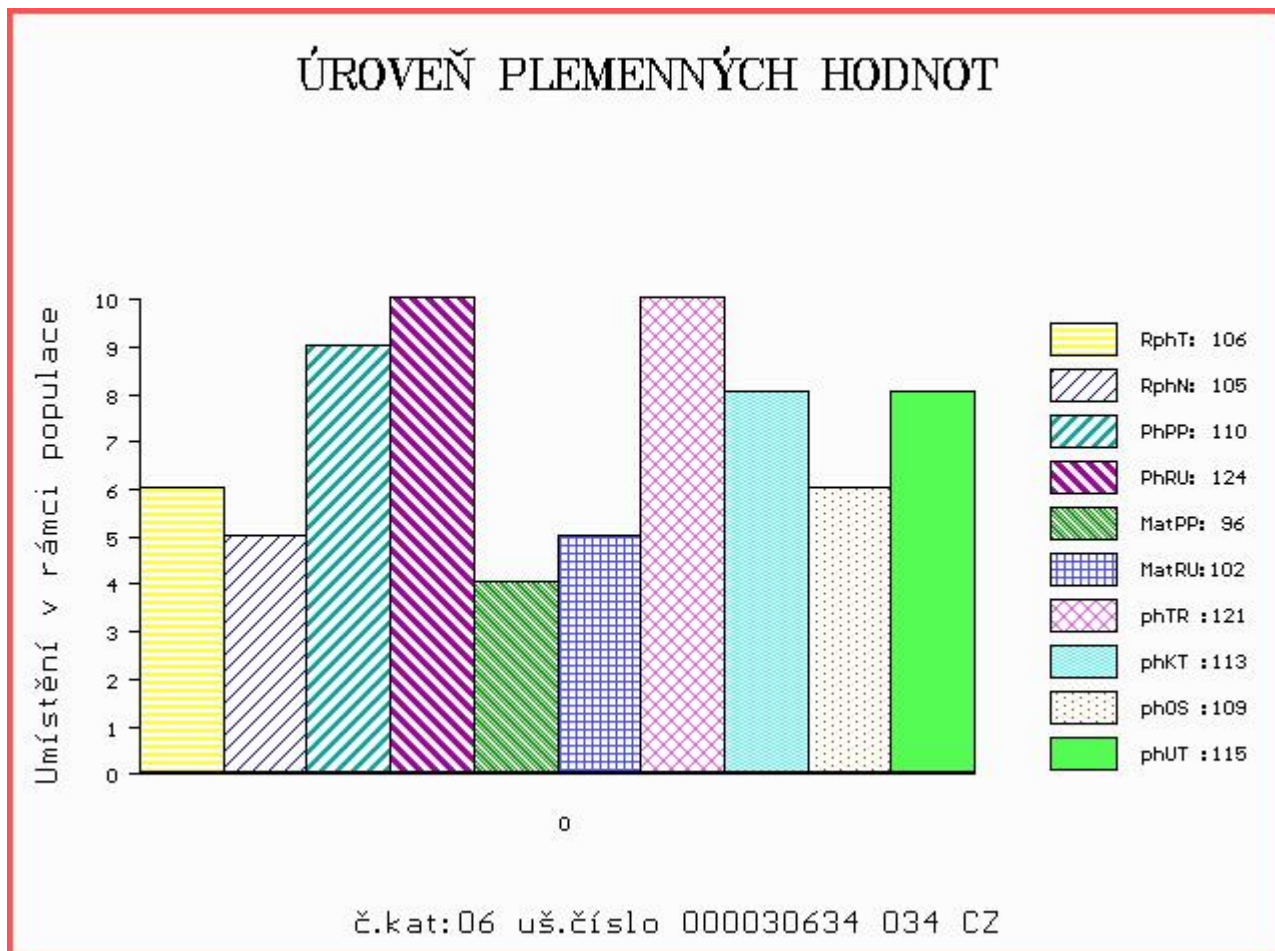

Číslo : **39265 034 CZ** **DEJL Z PĚČÍNA** Číslo katalogu 7
 Dat.nar. : 17.02.2017 Plemeno : G100 Aberdeen Angus
 Chovatel : Lepša Vladimír, Pěčín
 Majitel : Lepša Vladimír, Pěčín

OOO 272 123 RED LAZY MC STOUT 308 1343852
 OO ZAA 847 RED LAZY MC COWBOY CUT 26U 1441140
 MOO 1136455 CA RED LAZY MC STAR 185M 1136455

Otec ZAI 183 ZIKMUND Z PĚČÍNA 268000855112031
 OMO ZAA 637 BAR 5 AN MORE DIRECTION 3405S 1358070
 MO 452415 961 CZ URŠULA BLACK TEGRO 133000452415961
 MMO 349982 961 CZ SALY BLACK TEGRO 133000349982961

OOM 268 956 S A V 004 MILE MARKER 4407 14823648
 OM ZAA 746 EG POUND MARKER 612 OF 415 1419586
 MOM 14522132 US DMND OAK NEW LDY ECHO 415-03 14522132

MA 544158 931 CZ /2 ot 268000544158931
 OMM ZAA 708 ROMEO RED Z PĚČÍNA 268000640947031
 MM 412154 931 CZ 268000412154931
 MMM 15712 931 CZ LINDA Z PĚČÍNA 268000015712931

Vl.užit:nar: 35 kg ve 120d: 236 kg ve 210d: 422 kg v 365d: 695 kg / kříž: 136 cm
 Přírůstek v testu : 1850 g / 112 přírůstek od narození: 1779 g / 116 šourek 41 cm
 Věk při ZV 424 dní aktuálně k 27.03.18 hmotnost: 752 kg výška v kříži: 139 cm

PLEMENNÉ HODNOTY						LINEARNÍ HODNOCENÍ											
	pp	ru	pp	ru		TR	KT	OS	UT	Hmot	kříž	TR	KT	OS	UT	CE	
BÝK	PE	109	140	ME	93	94	116	126	125	126							
MATKA	PE	106	119	ME	94	109	107	112	112	111	660	139	26	20	19	7	72
Otec	PE	103	130	ME	99	93	111	129	131	130	718	139	27	25	25	9	86

HODNOCEN: TR 9 / /10 KT / / OS / / UT Výsledek:

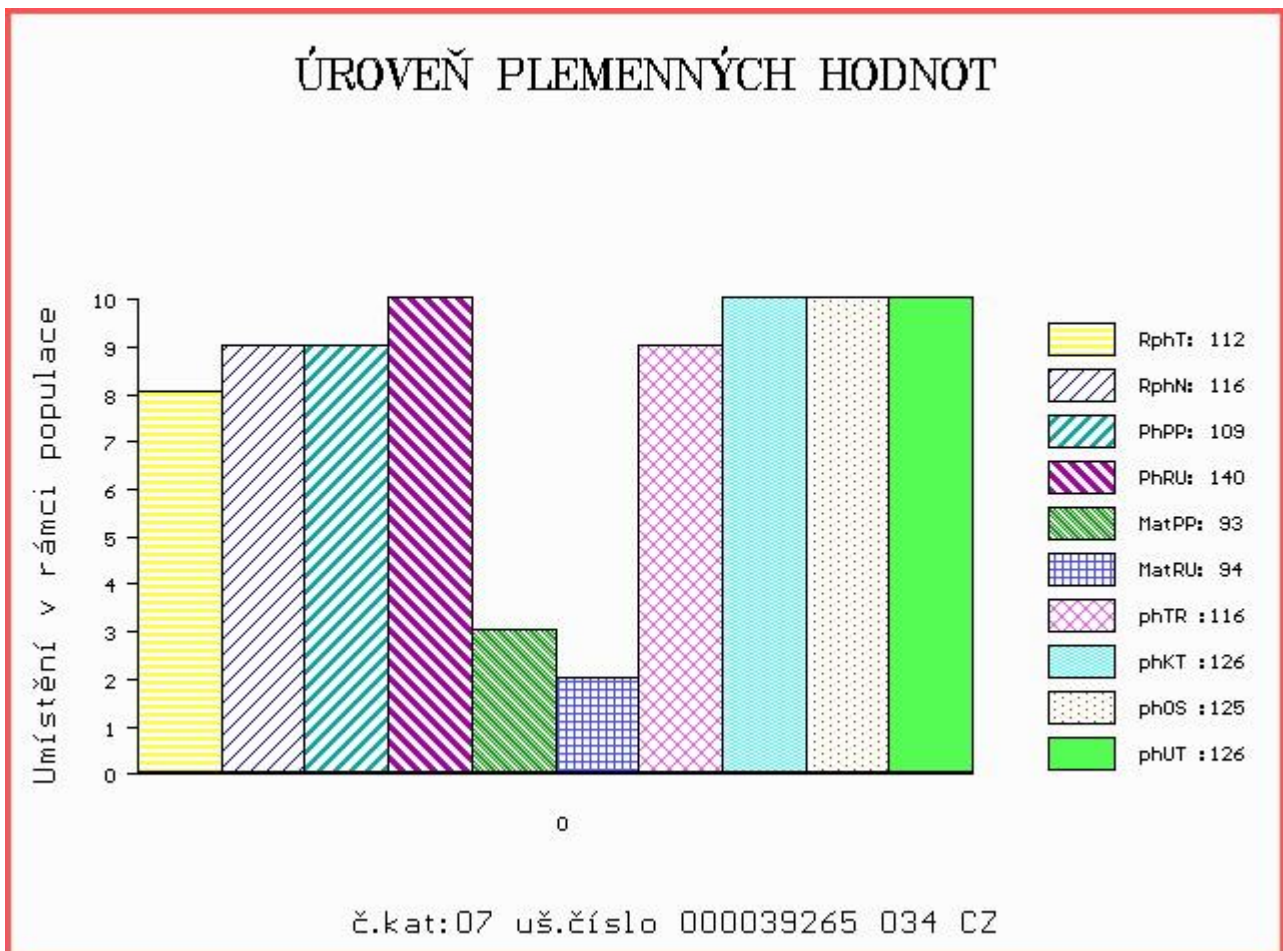

Číslo : 998843 031 CZ DIVIZE RED Z MOHUŘIC Číslo katalogu 8
 Dat.nar. : 18.02.2017 Plemeno : G100 Aberdeen Angus
 Chovatel : Šedivá Zdeňka, Mohuřice
 Majitel : Šedivá Zdeňka, Mohuřice

OOO 281 991 LAZY MC LOOKOUT 37U 1466919
 OO 281 990 RED LAZY MC EYE SPY 64Y 1642757
 MOO 1480026 CA RED LAZY MC GOLD DESING 68U 1480026

OTEC ZAI 185 RED LAZY MC SPYDER 149A 1756357
 OMO 281 992 RED RMJ REDMAN 1T 1415715
 MO 1642753 CA RED LAZY MC LARKABA 127Y 1642753
 MMO 1408660 CA RED LAZY MC LARKABA 61T 1408660

OOM 262 500 TE MANIA VICEROY V342 VTM V342
 OM ZAA 691 TE MANIA RED LABEL ET VTM Z1023
 MOM 254 AU TE MANIA MITTAGONG V254 VTM V254

MA 361849 931 CZ /4 ot USLAVA RED ET 433000361849931
 OMM ZAA 283 HAWKINS BRONZE 495436
 MM 289829 931 CZ 397000289829931
 MMM 197952 931 CZ 268000197952931

Vl.užit:nar: 35 kg ve 120d: 175 kg ve 210d: 317 kg v 365d: 515 kg / kříž: 132 cm
 Přírustek v testu : 1750 g / 95 přírustek od narození: 1373 g / 96 šourek 39 cm
 Věk při ZV 423 dní aktuálně k 27.03.18 hmotnost: 587 kg výška v kříži: 134 cm

PLEMENNÉ HODNOTY										LINEARNÍ HODNOCENÍ							
	pp	ru	pp	ru	TR	KT	OS	UT	Hmot	kříž	TR	KT	OS	UT	CE		
BÝK	PE	111	110	ME	84	107	95	103	106	102							
MATKA	PE	108	114	ME	87	114	105	103	102	101	730	141	20	20	19	7	66
OTEC	PE	100	106	ME	89	100	95	107	113	108	0	0	0	0	0	0	0

HODNOCEN: TR 6 / / 8 KT / / OS / / UT Výsledek:

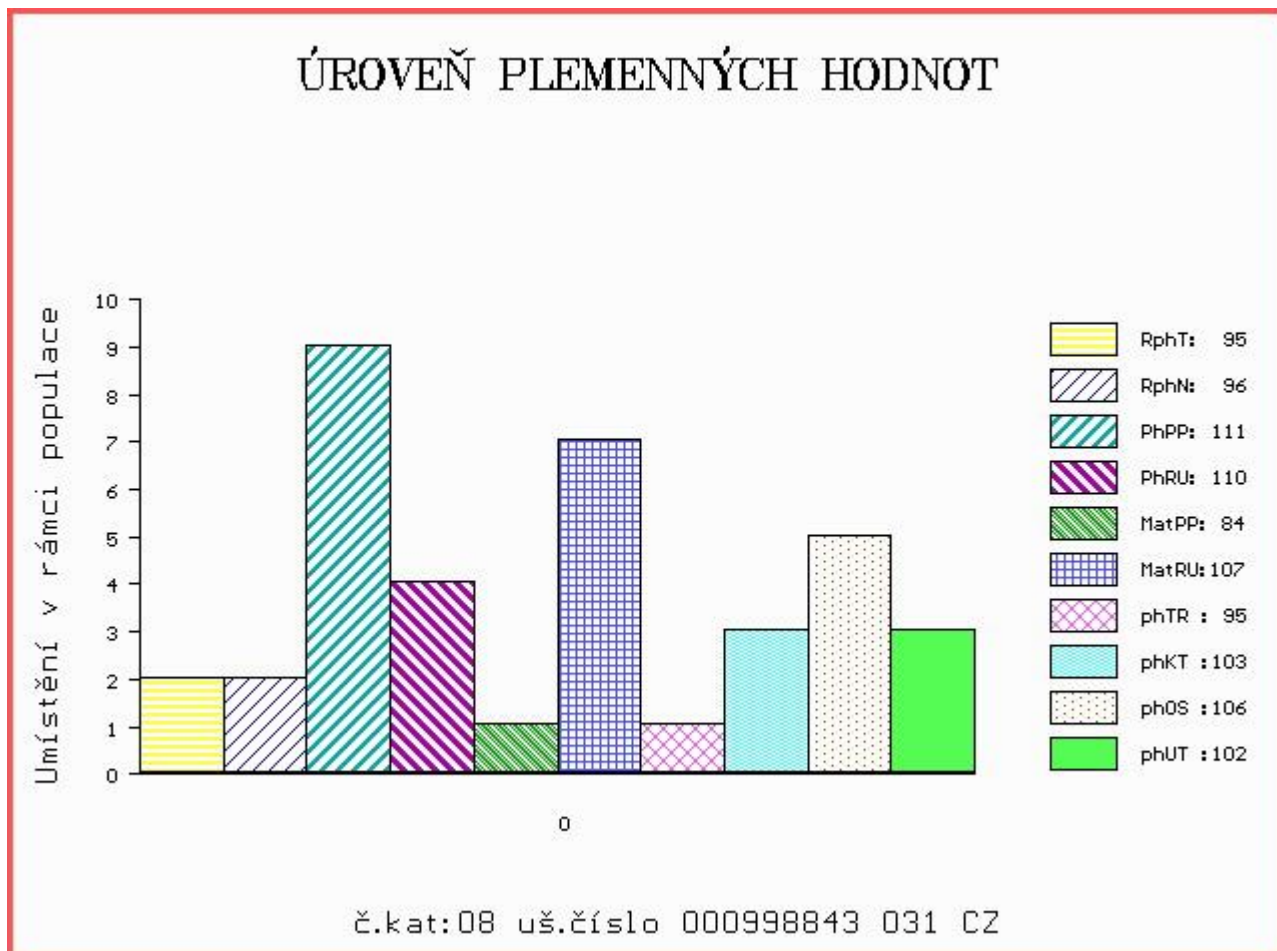

Číslo : 30657 034 CZ DATEL RED AFM Číslo katalogu 9
 Dat.nar. : 21.02.2017 Plemeno : G100 Aberdeen Angus
 Chovatel : Angusfarma Mýto, Milan Šusta
 Majitel : Angusfarma Mýto, Milan Šusta

OOO 271 879 RED HR ELWAY 48G 882515
 OO ZAA 907 UZEL RED ET 398000729831031
 MOO 823036 CA RED BRYLOR CATERINA 81E 823036

OTEC PAA 540 ZRZEK RED ZDB 035000831871031
 OMO AAP 778 PANTER RED Z PĚČÍNA 268000553677031
 MO 401925 931 CZ RED 035000401925931
 MMO 282244 931 CZ PAVLÍNKA ZDB 035000282244931

OOM ZAA 514 RED T-K BLAZER 4L 1080182
 OM ZAA 669 PRINC RED Z PĚČÍNA 268000553670031
 MOM 2670 117 CZ RED WIL-SEL MISS REDFORD 42E 828412

MA 491540 931 CZ /3 ot 027000491540931
 OMM AAP 134 MEWIL GOLDIE 3G 045117002771
 MM 58106 242 CZ AFM PRIDE 12M 027000058106242
 MMM 48122 242 CZ AFM PRIDE 5K 027242048122

Vl.užit:nar: 35 kg ve 120d: 206 kg ve 210d: 328 kg v 365d: 510 kg / kříž: 129 cm
 Přírustek v testu : 1500 g / 90 přírustek od narození: 1288 g / 92 šourek 38 cm
 Věk při ZV 420 dní aktuálně k 27.03.18 hmotnost: 549 kg výška v kříži: 131 cm

PLEMENNÉ HODNOTY						LINEARNÍ HODNOCENÍ											
	pp	ru	pp	ru		TR	KT	OS	UT	Hmot	kříž	TR	KT	OS	UT	CE	
BÝK	PE	105	110	ME	99	112	102	107	109	107							
MATKA	PE	105	102	ME	115	109	95	101	102	99	684	137	22	19	18	7	66
OTEC	PE	97	112	ME	86	118	114	104	100	104	644	138	27	18	15	5	65

HODNOCEN: TR 5 / / 8 KT / / OS / / UT Výsledek:

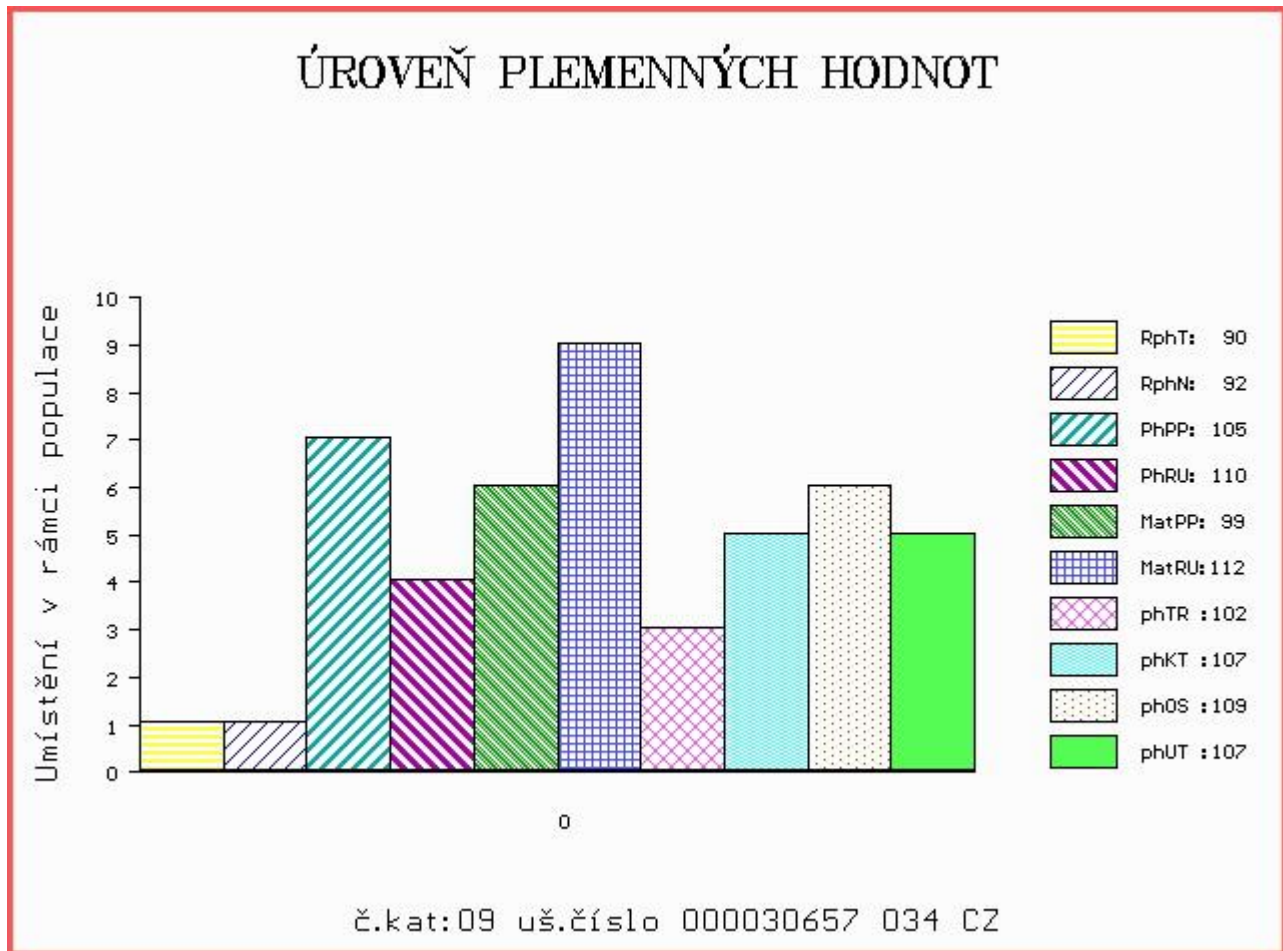

Číslo : 991135 031 CZ DIONÝZ RED Číslo katalogu 10
 Dat.nar. : 27.02.2017 Plemeno : G100 Aberdeen Angus
 Chovatel : Kluzák Miroslav, Čenkov
 Majitel : Kluzák Miroslav, Čenkov

OOO ZAA 601 OLE RED ZDB 035000532328031
 OO PAA 093 TELUS RED 399000719865061
 MOO 254335 961 CZ 399000254335961

OTEC PAA 446 ZERAN RED POLFIN 405000597871072
 OMO ZAA 452 KVARTET RED 11M ET 035282053007
 MO 99882 972 CZ 339000099882972
 MMO 40421 645 CZ 339000040421645

OOM ZAA 602 OSET RED ZDB 035000532333031
 OM ZAA 780 SUHARTO RED ZDB 035000665852031
 MOM 50072 242 CZ 14K 035242050072

MA 522012 931 CZ /3 ot ZORKA ZDB 035000522012931
 OMM ZAA 336 RED NORTHLINE LIKE A ROCK 1F 870563
 MM 55272 931 CZ 035000055272931
 MMM 52913 242 CZ 4L 035000052913242

Vl.užit:nar: 42 kg ve 120d: 199 kg ve 210d: 323 kg v 365d: 558 kg / kříž: 134 cm
 Přírustek v testu : 1891 g / 110 přírustek od narození: 1415 g / 112 šourek 40 cm
 Věk při ZV 414 dní aktuálně k 27.03.18 hmotnost: 598 kg výška v kříži: 135 cm

PLEMENNÉ HODNOTY										LINEARNÍ HODNOCENÍ							
	pp	ru	pp	ru	TR	KT	OS	UT	Hmot	kříž	TR	KT	OS	UT	CE		
BÝK	PE	97	109	ME	101	99	106	103	102	105							
MATKA	PE	101	98	ME	98	112	105	103	103	106	610	140	26	20	17	7	70
OTEC	PE	105	113	ME	97	91	121	120	117	120	683	139	26	19	19	7	71

HODNOCEN: TR 7 / /10 KT / / OS / / UT Výsledek:

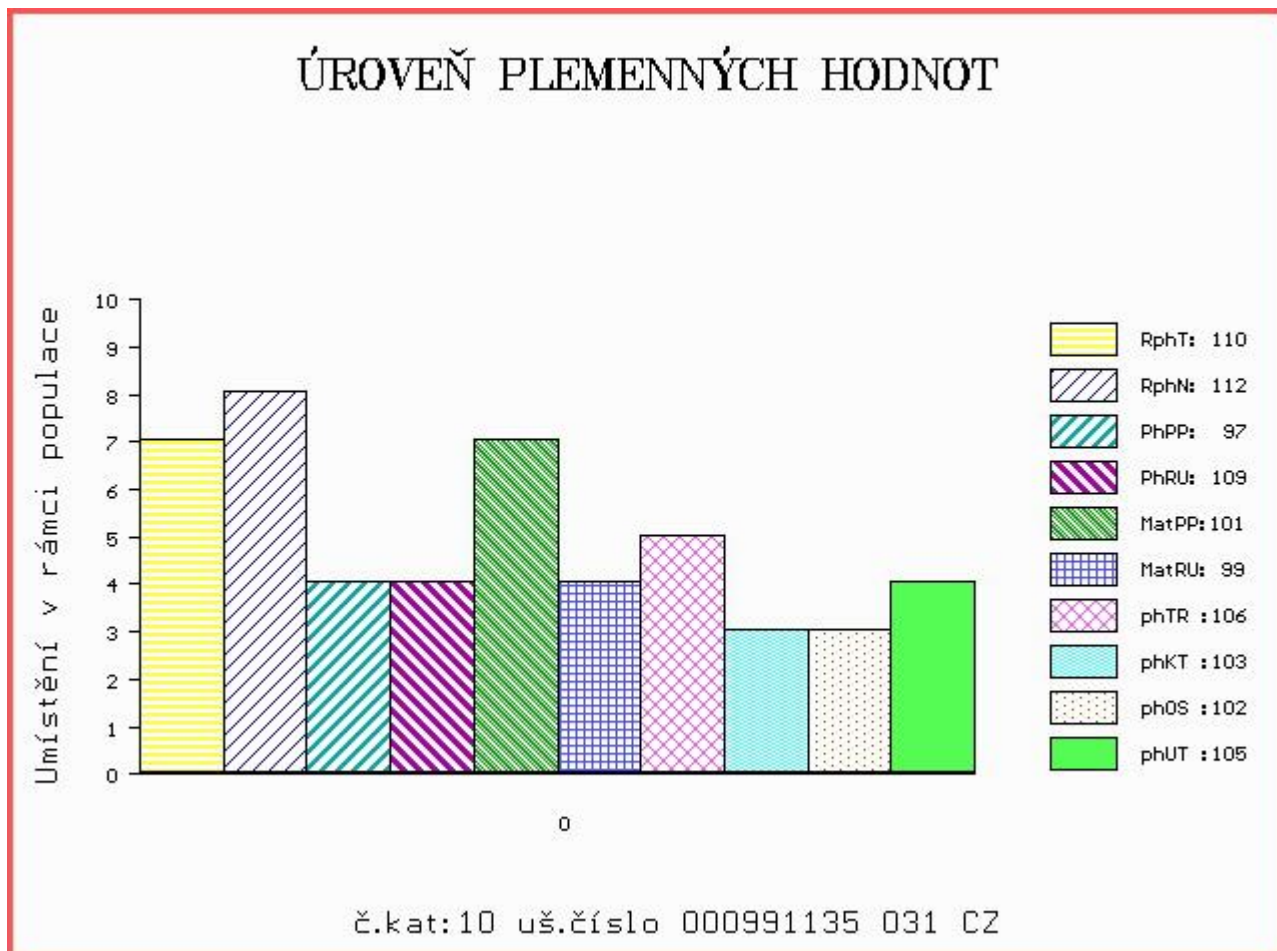

Číslo : **619283 051 CZ** **DIESEL RED ZE STVOLÍNEK** Číslo katalogu 11
 Dat.nar. : 03.03.2017 Plemeno : G100 Aberdeen Angus
 Chovatel : Hromas Jan, Stvolínky
 Majitel : Hromas Jan, Stvolínky

OOO 262 687 RED NORTHLINE ROB ROY 122K 1035334
 OO ZAA 695 RED DMM BRYLOR THUMP 2T 1399230
 MOO 903849 CA RED STEN ESSENCE 42G 903849

OTEC ZAA 807 TARIK RED ET 398000665397031
 OMO 269 246 RED LCC GRAND SLAM 1726J 655091
 MO 240519 931 CZ RED 398000240519931
 MMO 941097 CA RED HOWE MS.RUBA DDH 7H 941097

OOM ZAA 691 TE MANIA RED LABEL ET VTM Z1023
 OM PAA 017 TOMAHAWK RED TEGRO 133000690920061
 MOM 23098 961 CZ LADA TEGRO 133000023098961

MA 175601 951 CZ /3 ot 403000175601951
 OMM AAP 595 NOMURA RED Z PĚČÍNA 268000161026031
 MM 138197 951 CZ 403000138197951
 MMM 58010 242 CZ 56M 035000058010242

Vl.užit:nar: 40 kg ve 120d: 217 kg ve 210d: 370 kg v 365d: 594 kg / kříž: 135 cm
 Přírůstek v testu : 1833 g / 113 přírůstek od narození: 1530 g / 116 šourek 38 cm
 Věk při ZV 410 dní aktuálně k 27.03.18 hmotnost: 635 kg výška v kříži: 137 cm

PLEMENNÉ HODNOTY										LINEARNÍ HODNOCENÍ							
	pp	ru	pp	ru	TR	KT	OS	UT	Hmot	kříž	TR	KT	OS	UT	CE		
BÝK	PE	100	119	ME	74	117	108	114	114	113							
MATKA	PE	114	111	ME	80	124	110	112	110	110	774	145	26	20	19	7	72
OTEC	PE	87	112	ME	70	116	105	111	113	113	730	139	25	20	21	8	74

HODNOCEN: TR 8 / /10 KT / / OS / / UT Výsledek:

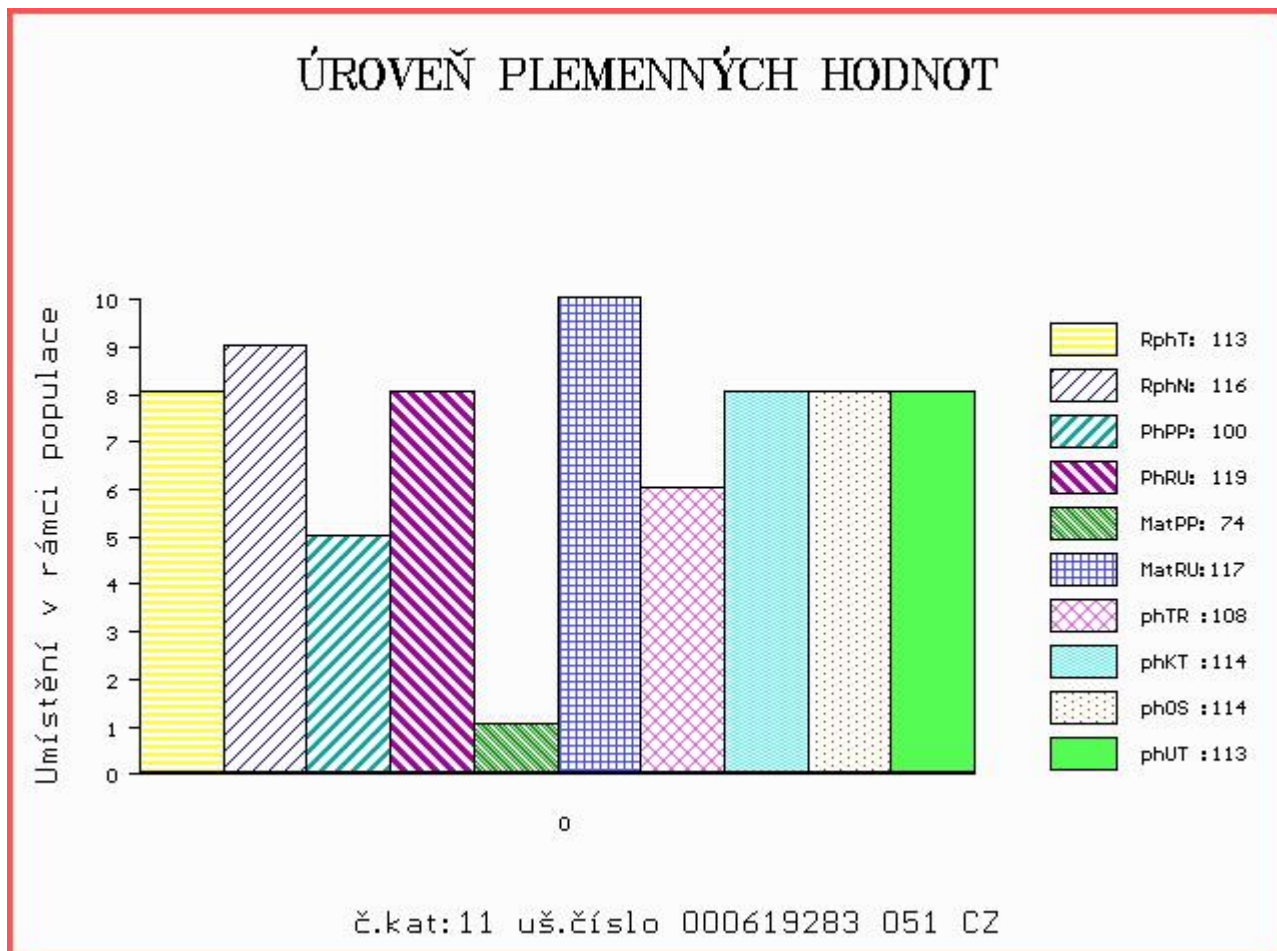

Číslo : **619285 051 CZ** **DIJON RED ZE STVOLÍNEK** Číslo katalogu 12
 Dat.nar. : 04.03.2017 Plemeno : G100 Aberdeen Angus
 Chovatel : Hromas Jan, Stvolínky
 Majitel : Hromas Jan, Stvolínky

OOO 262 687 RED NORTHLINE ROB ROY 122K 1035334
 OO ZAA 695 RED DMM BRYLOR THUMP 2T 1399230
 MOO 903849 CA RED STEN ESSENCE 42G 903849

OTEC ZAA 807 TARIK RED ET 398000665397031

OMO 269 246 RED LCC GRAND SLAM 1726J 655091
 MO 240519 931 CZ RED 398000240519931
 MMO 941097 CA RED HOWE MS.RUBA DDH 7H 941097

OOM ZAA 691 TE MANIA RED LABEL ET VTM Z1023
 OM PAA 017 TOMAHAWK RED TEGRO 133000690920061
 MOM 23098 961 CZ LADA TEGRO 133000023098961

MA 175588 951 CZ /3 ot 403000175588951

OMM AAP 595 NOMURA RED Z PĚČÍNA 268000161026031
 MM 147138 951 CZ RED 403000147138951
 MMM 58010 242 CZ 56M 035000058010242

Vl.užit:nar: 45 kg ve 120d: 226 kg ve 210d: 390 kg v 365d: 622 kg / kříž: 142 cm
 Přírustek v testu : 1875 g / 117 přírustek od narození: 1619 g / 120 šourek 39 cm
 Věk při ZV 409 dní aktuálně k 27.03.18 hmotnost: 673 kg výška v kříži: 144 cm

PLEMENNÉ HODNOTY

LINEARNÍ HODNOCENÍ

	pp	ru	ME	pp	ru	TR	KT	OS	UT	Hmot	kříž	TR	KT	OS	UT	CE	
BÝK	PE	88	126	ME	88	110	113	111	110	112							
MATKA	PE	111	113	ME	94	114	100	102	102	101	708	142	21	19	18	6	64
OTEC	PE	87	112	ME	70	116	105	111	113	113	730	139	25	20	21	8	74

HODNOCEN: TR 10 / /10 KT / / OS / / UT Výsledek:

ÚROVEŇ PLEMENNÝCH HODNOT

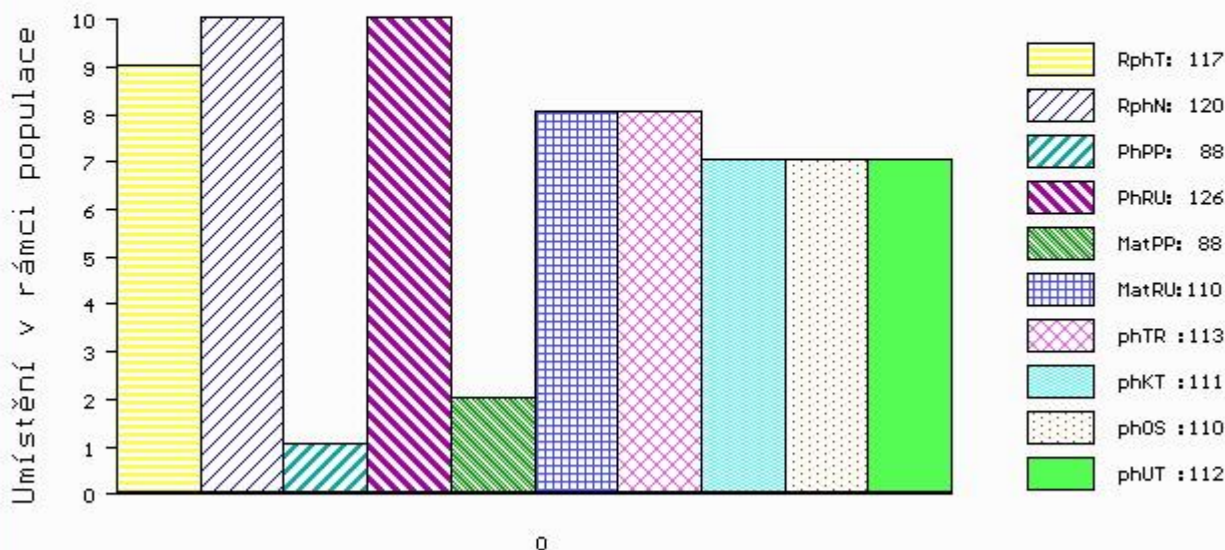

Číslo : **42317 034 CZ** **DELEGÁT RED** Číslo katalogu 13
 Dat.nar. : 06.03.2017 Plemeno : G100 Aberdeen Angus
 Chovatel : Kluzák Miroslav, Čenkov
 Majitel : Kluzák Miroslav, Čenkov

OOO ZAA 601 OLE RED ZDB 035000532328031
 OO PAA 093 TELUS RED 399000719865061
 MOO 254335 961 CZ 399000254335961

Otec PAA 446 ZERAN RED POLFIN 405000597871072
 OMO ZAA 452 KVARTET RED 11M ET 035282053007
 MO 99882 972 CZ 339000099882972
 MMO 40421 645 CZ 339000040421645

OOM ZAA 602 OSET RED ZDB 035000532333031
 OM ZAA 780 SUHARTO RED ZDB 035000665852031
 MOM 50072 242 CZ 14K 035242050072

MA 522076 931 CZ /3 ot ZUBA ZDB 035000522076931
 OMM ZAA 284 RED HLH BUSTER 406 603 517894
 MM 10825 931 CZ 31N 035000010825931
 MMM 52908 242 CZ 139L 035000052908242

Vl.užit:nar: 35 kg ve 120d: 205 kg ve 210d: 314 kg v 365d: 596 kg / kříž: 136 cm
 Přírustek v testu : 2366 g / 124 přírustek od narození: 1560 g / 118 šourek 40 cm
 Věk při ZV 407 dní aktuálně k 27.03.18 hmotnost: 637 kg výška v kříži: 136 cm

PLEMENNÉ HODNOTY										LINEARNÍ HODNOCENÍ							
	pp	ru	pp	ru	TR	KT	OS	UT	Hmot	kříž	TR	KT	OS	UT	CE		
BÝK	PE	108	106	ME	93	106	105	100	99	101							
MATKA	PE	100	86	ME	98	127	98	94	94	95	627	140	26	20	19	7	72
Otec	PE	105	113	ME	97	91	121	120	117	120	683	139	26	19	19	7	71

HODNOCEN: TR 8 / /10 KT / / OS / / UT Výsledek:

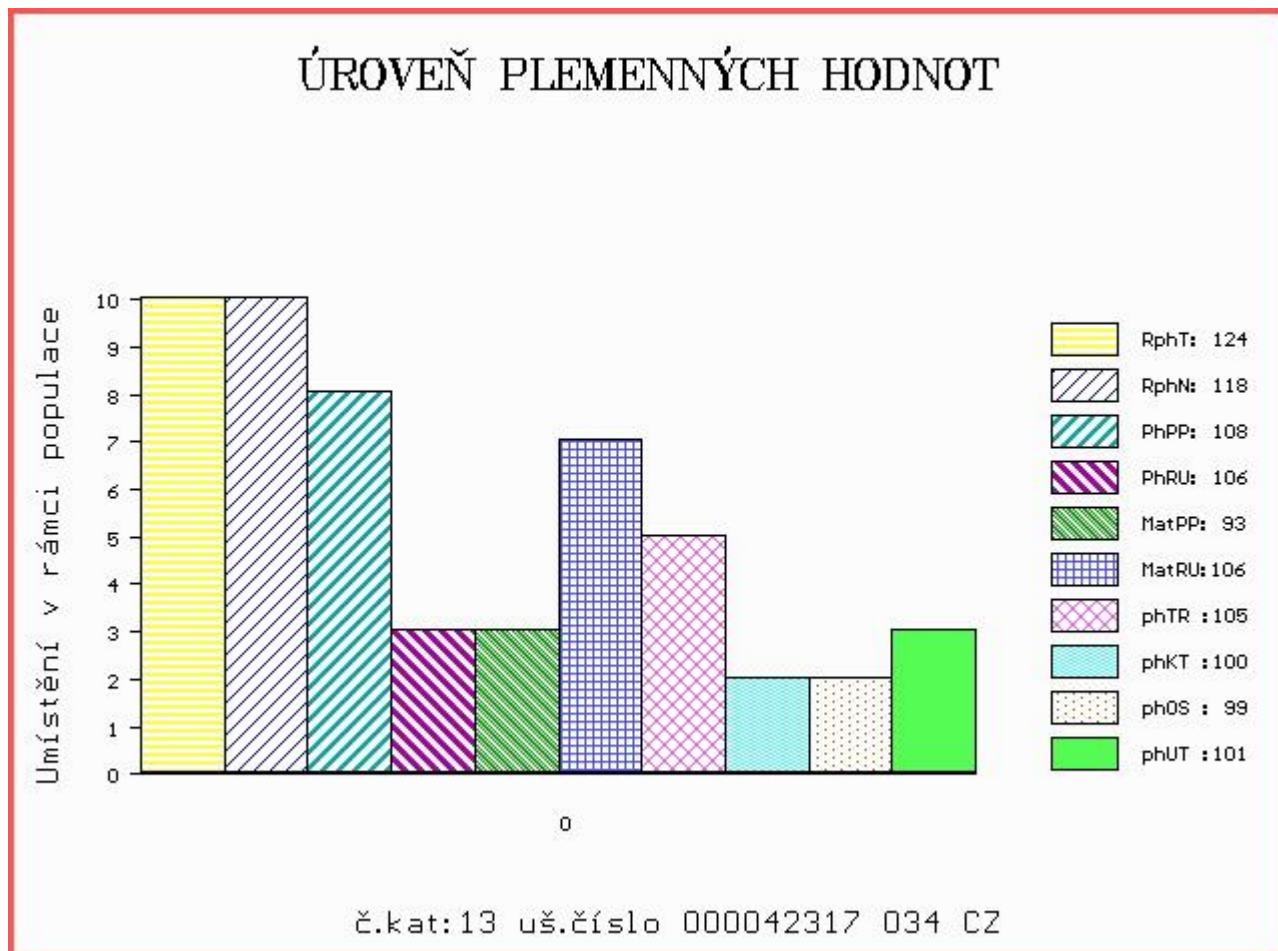

Číslo : **619286 051 CZ** **DURMAN ZE STVOLÍNEK** Číslo katalogu 14
 Dat.nar. : 06.03.2017 Plemeno : G100 Aberdeen Angus
 Chovatel : Hromas Jan, Stvolínky
 Majitel : Hromas Jan, Stvolínky

OOO 262 687 RED NORTHLINE ROB ROY 122K 1035334
 OO ZAA 695 RED DMM BRYLOR THUMP 2T 1399230
 MOO 903849 CA RED STEN ESSENCE 42G 903849

Otec ZAA 807 TARIK RED ET 398000665397031
 OMO 269 246 RED LCC GRAND SLAM 1726J 655091
 MO 240519 931 CZ RED 398000240519931
 MMO 941097 CA RED HOWE MS.RUBA DDH 7H 941097

OOM ZAA 289 HANIBAL ET 119117005702
 OM ZAA 459 KOČOVNÍK 57M 035282053069
 MOM 43033 242 CZ 100 J 035242043033

MA 120419 951 CZ /9 ot 403000120419951
 OMM ZAA 286 HARRY ABS ET 014117002340
 MM 57962 242 CZ 65M 035000057962242
 MMM 1273 117 CZ 035117001273

Vl.užit:nar: 30 kg ve 120d: 207 kg ve 210d: 346 kg v 365d: 542 kg / kříž: 129 cm
 Přírustek v testu : 1875 g / 115 přírustek od narození: 1404 g / 116 šourek 39 cm
 Věk při ZV 407 dní aktuálně k 27.03.18 hmotnost: 572 kg výška v kříži: 131 cm

PLEMENNÉ HODNOTY										LINEARNÍ HODNOCENÍ							
	pp	ru	pp	ru	TR	KT	OS	UT	Hmot	kříž	TR	KT	OS	UT	CE		
BÝK	PE	113	114	ME	77	108	99	106	109	106							
MATKA	PE	108	99	ME	105	106	94	94	94	91	602	140	20	21	17	6	64
Otec	PE	87	112	ME	70	116	105	111	113	113	730	139	25	20	21	8	74

HODNOCEN: TR 5 / / 9 KT / / OS / / UT Výsledek:

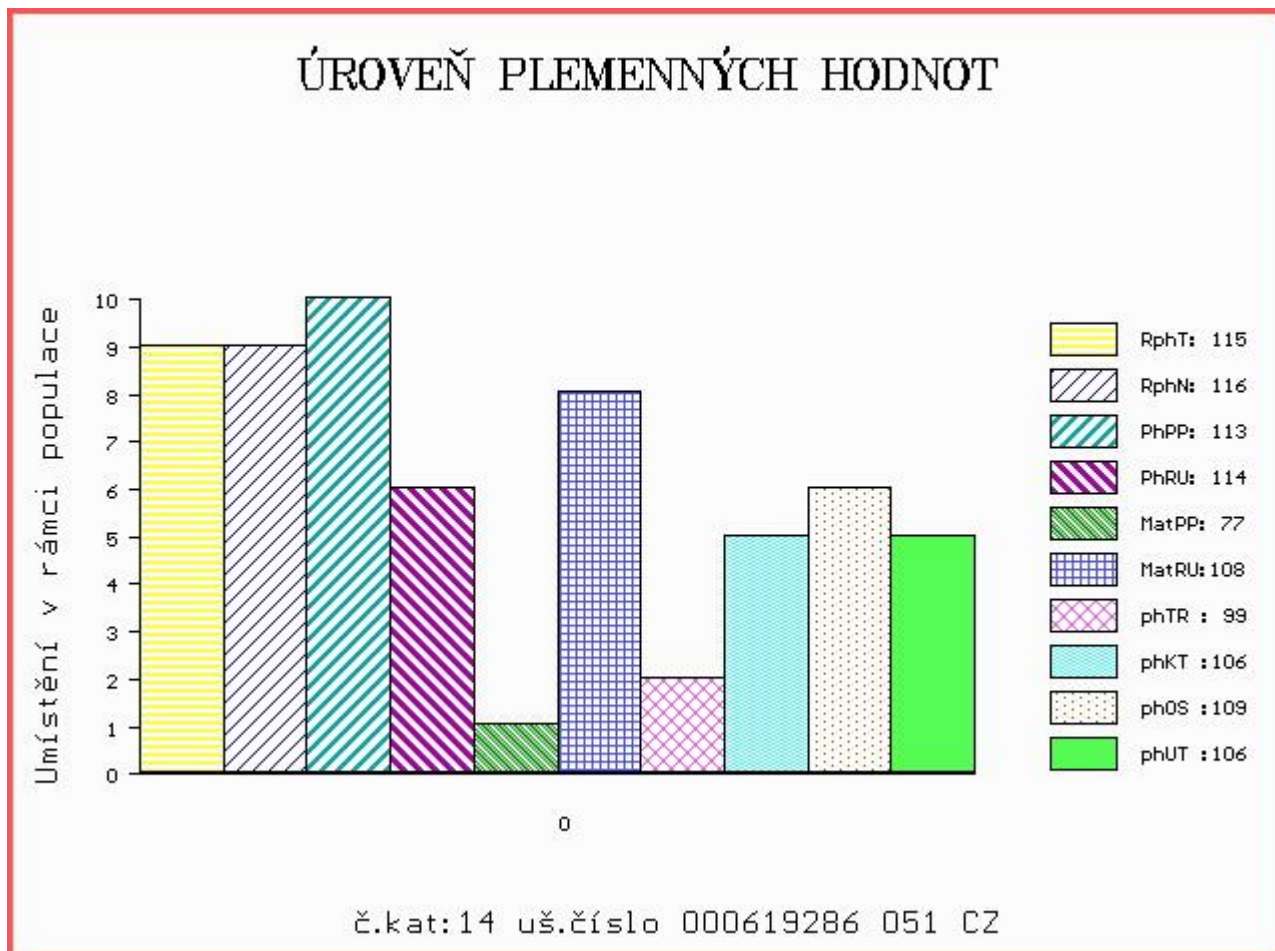

Číslo : **44932 034 CZ** **DIP EKOFARMING** Číslo katalogu 15
 Dat.nar. : 07.03.2017 Plemeno : G100 Aberdeen Angus
 Chovatel : EKOFARMING s.r.o.Nepřejov
 Majitel : EKOFARMING s.r.o.Nepřejov

OOO 279 912 MYTTY IN FOCUS 13880818
 OO 280 712 VIN-MAR FOCUS IN 8847 16135296
 MOO 15688941 US BALDRIDGE ERROLINE S216 15688941

OTEC ZAI 060 GF SON IN LAW 4Z 1660164
 OMO 276 551 S A V NET WORTH 4200 14739204
 MO 1546282 CA TAMBRI BLACKBIRD 4X 1546282
 MMO 1223967 CA TAMBRI BLACKBIRD 2P 1223967

OOM AAP 515 LOGIK AF 39N 027031041551
 OM ZAA 824 MEWIL TAXIS 124X 045000717442031
 MOM 118981 208 CZ MEWIL VONDA 302M 045000118981208

MA 564744 961 CZ /1 ot AGFA 434000564744961
 OMM ZAA 661 PARUKA SENECO 014000585082061
 MM 392481 961 CZ TETRA SENECO 014000392481961
 MMM 93331 647 CZ 014647093331

Vl.užit:nar: **42** kg ve 120d: **211** kg ve 210d: **341** kg v 365d: **551** kg / kříž: **134** cm
 Přírůstek v testu : **1950 g / 110** přírůstek od narození: **1442 g / 108** šourek **38** cm
 Věk při ZV **406** dní aktuálně k 27.03.18 hmotnost: **597** kg výška v kříži: **136** cm

PLEMENNÉ HODNOTY										LINEARNÍ HODNOCENÍ							
	pp	ru	pp	ru	TR	KT	OS	UT	Hmot	kříž	TR	KT	OS	UT	CE		
BÝK	PE	105	117	ME	77	97	103	110	112	109							
MATKA	PE	113	112	ME	84	101	98	95	96	97	780	146	28	22	22	8	80
OTEC	PE	106	109	ME	66	99	96	115	119	112	0	0	0	0	0	0	0

HODNOCEN: TR 8 / /10 KT / / OS / / UT Výsledek:

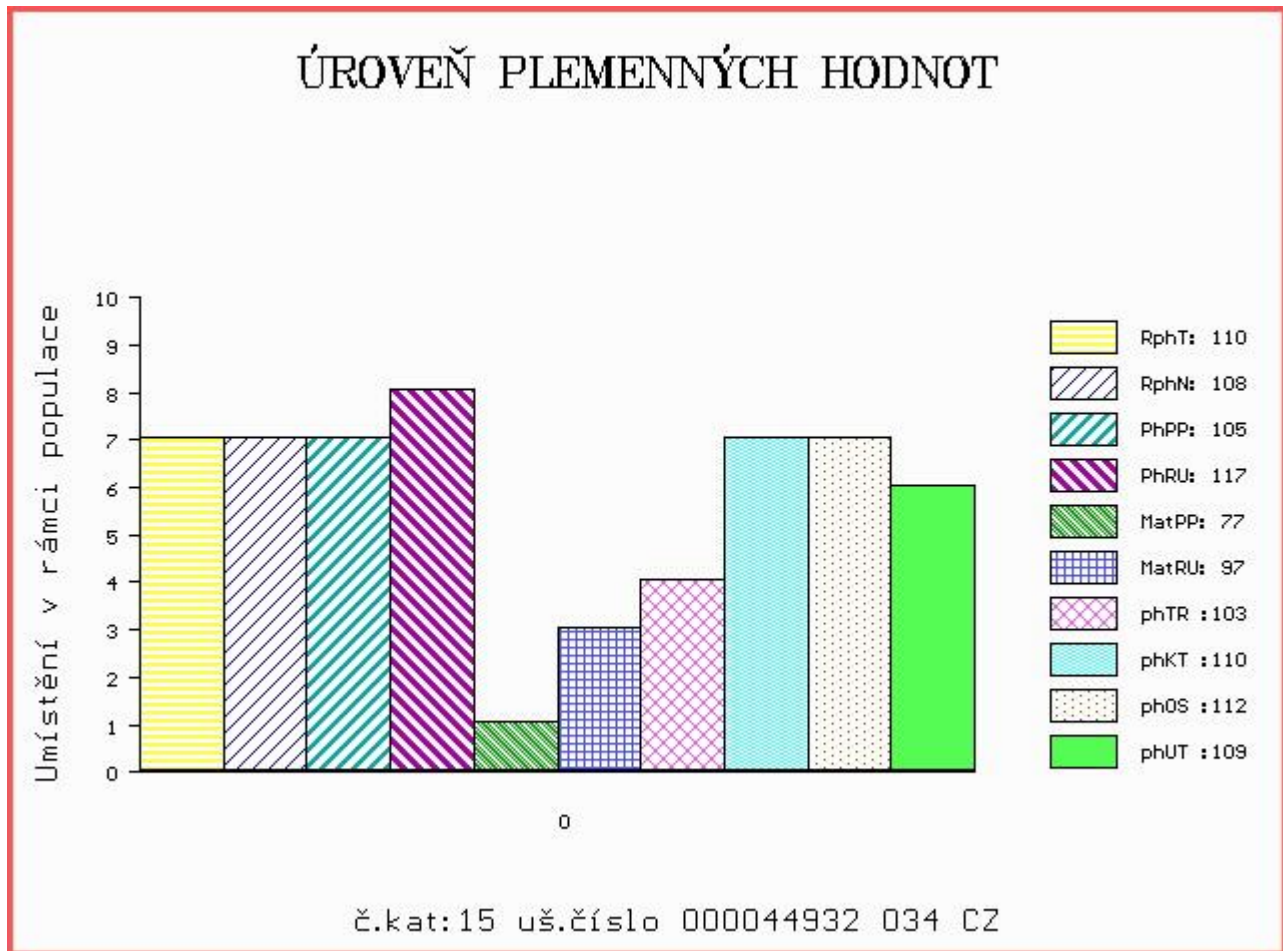

Číslo : **619289 051 CZ** DEYL ZE STVOLÍNEK Číslo katalogu 16
 Dat.nar. : 16.03.2017 Plemeno : G100 Aberdeen Angus
 Chovatel : Hromas Jan, Stvolínky
 Majitel : Hromas Jan, Stvolínky

OOO 262 687 RED NORTHLINE ROB ROY 122K 1035334
 OO ZAA 695 RED DMM BRYLOR THUMP 2T 1399230
 MOO 903849 CA RED STEN ESSENCE 42G 903849

Otec ZAA 807 TARIK RED ET 398000665397031
 OMO 269 246 RED LCC GRAND SLAM 1726J 655091
 MO 240519 931 CZ RED 398000240519931
 MMO 941097 CA RED HOWE MS.RUBA DDH 7H 941097

OOM ZAA 289 HANIBAL ET 119117005702
 OM ZAA 459 KOČOVNÍK 57M 035282053069
 MOM 43033 242 CZ 100 J 035242043033

MA 120421 951 CZ /8 ot 403000120421951
 OMM ZAA 249 2J TRIPLE THREAT 21F 877220
 MM 52898 242 CZ 108L 035000052898242
 MMM 1248 117 CZ WILMA 18F 035117001248

Vl.užit:nar: 45 kg ve 120d: 195 kg ve 210d: 302 kg v 365d: 565 kg / kříž: 137 cm
 Přírustek v testu : 1991 g / 117 přírustek od narození: 1434 g / 114 šourek 39 cm
 Věk při ZV 397 dní aktuálně k 27.03.18 hmotnost: 584 kg výška v kříži: 137 cm

PLEMENNÉ HODNOTY										LINEARNÍ HODNOCENÍ							
	pp	ru	pp	ru	TR	KT	OS	UT	Hmot	kříž	TR	KT	OS	UT	CE		
BÝK	PE	87	116	ME	73	106	96	100	103	102							
MATKA	PE	90	107	ME	70	103	103	94	94	95	650	139	22	21	18	6	67
Otec	PE	87	112	ME	70	116	105	111	113	113	730	139	25	20	21	8	74

HODNOCEN: TR 8 / /10 KT / / OS / / UT Výsledek:

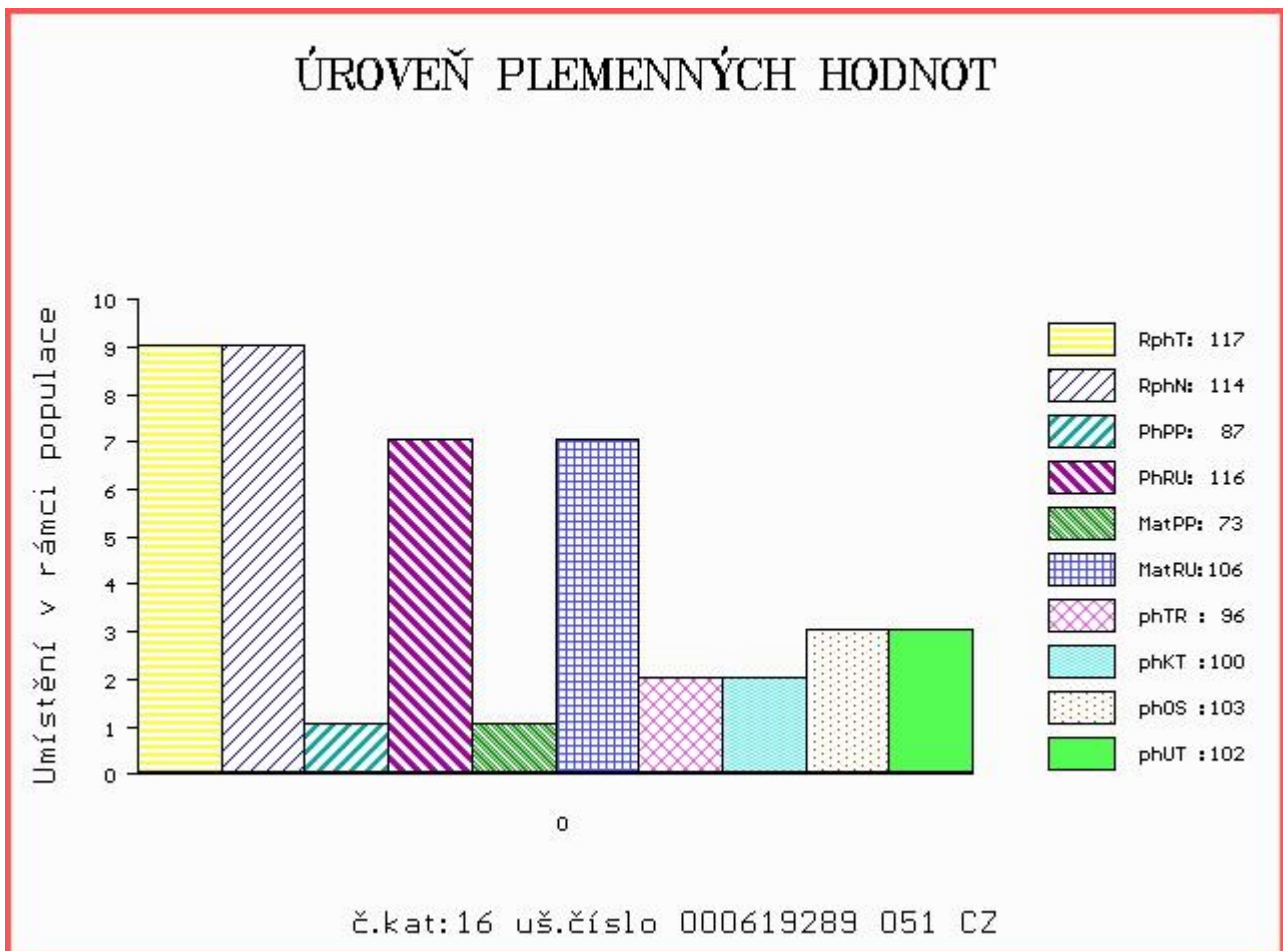

Číslo : **651175 072 CZ** **DON RED Z VLACHOVIC** Číslo katalogu 17
 Dat.nar. : 17.03.2017 Plemeno : G100 Aberdeen Angus
 Chovatel : Ševčík Miroslav ing., Vlachovice
 Majitel : Jihočeský chovatel a.s.Č.Budějovice

OOO ZAA 691 TE MANIA RED LABEL ET VTM Z1023
 OO PAA 017 TOMAHAWK RED TEGRO 133000690920061
 MOO 23098 961 CZ LADA TEGRO 133000023098961

Otec ZAI 239 ARGÍ RED ZE STVOLÍNEK 403000586443051
 OMO AAP 595 NOMURA RED Z PĚČÍNA 268000161026031
 MO 147130 951 CZ SISI RED ZE STVOLÍNEK 403000147130951
 MMO 120414 951 CZ 403000120414951

OOM 270 272 MONLINE RED HEAVERLY ET 83848-00412
 OM ZAA 685 MONLINE RED HEAVENLY 937C 83848-00937
 MOM 8384800715 DK MONLINE RED 7U 715 83848-00715

MA 223478 981 CZ /4 ot URŠULA RED Z JANOVIC 107000223478981
 OMM ZAA 442 KIMI RED PH 235382113855
 MM 98835 981 CZ 107000098835981
 MMM 117129 701 CZ 107000117129701

Vl.užit:nar: **42** kg ve 120d: **222** kg ve 210d: **343** kg v 365d: **583** kg / kříž: **133** cm
 Přírůstek v testu : **1825 g / 95** přírůstek od narození: **1485 g / 97** šourek **39** cm
 Věk při ZV **396** dní aktuálně k 27.03.18 hmotnost: **599** kg výška v kříži: **133** cm

PLEMENNÉ HODNOTY										LINEARNÍ HODNOCENÍ							
	pp	ru	pp	ru	TR	KT	OS	UT	Hmot	kříž	TR	KT	OS	UT	CE		
BÝK	PE	108	118	ME	85	104	111	106	104	105							
MATKA	PE	96	111	ME	89	102	103	103	103	102	670	137	18	18	18	6	60
Otec	PE	120	118	ME	83	109	108	105	104	103	631	132	23	20	20	8	71

HODNOCEN: TR 6 / /10 KT / / OS / / UT Výsledek:

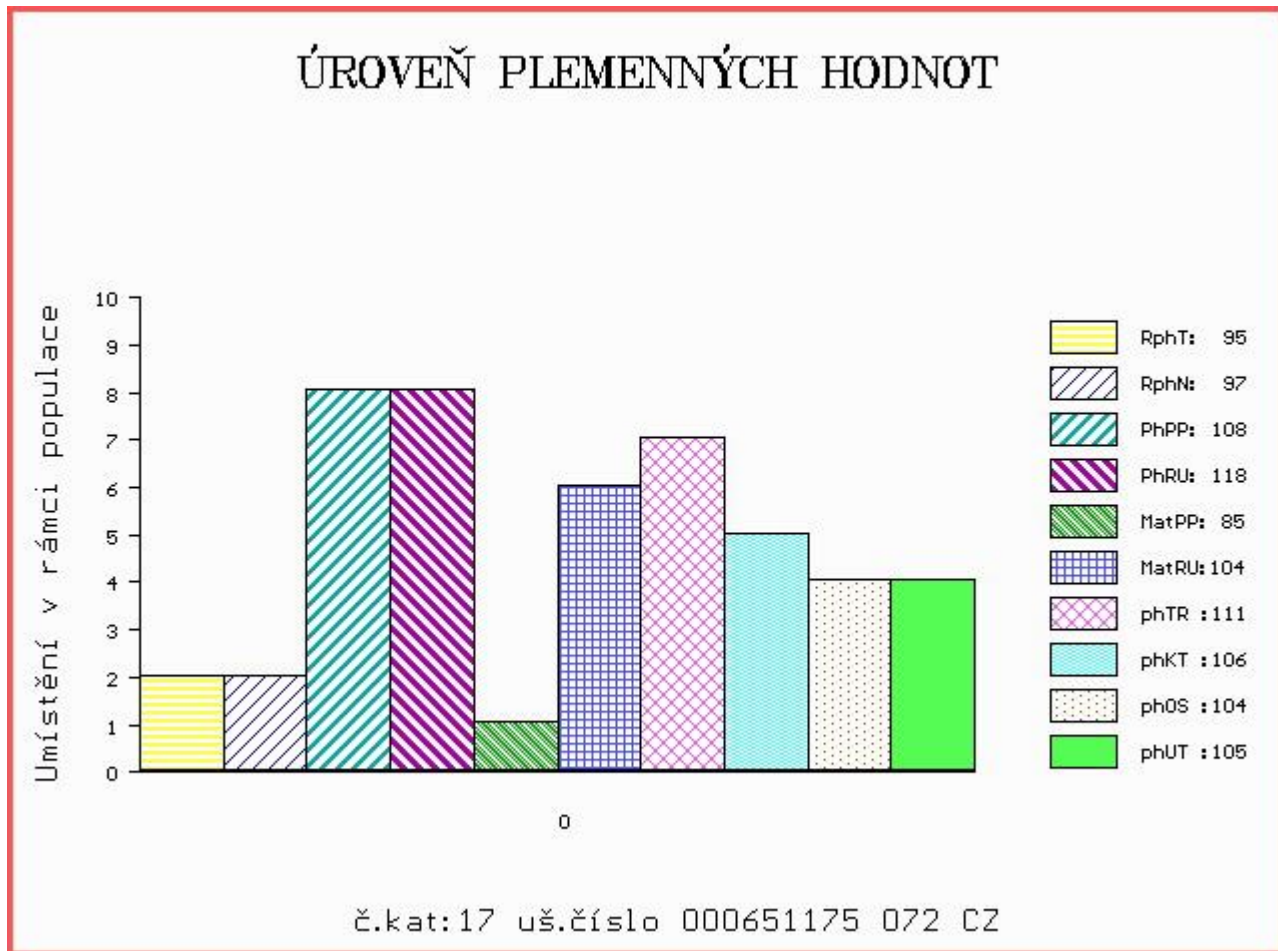

Číslo : **651176 072 CZ** DYK RED Z VLACHOVIC Číslo katalogu 18
 Dat.nar. : 17.03.2017 Plemeno : G100 Aberdeen Angus
 Chovatel : Ševčík Miroslav ing., Vlachovice
 Majitel : Jihočeský chovatel a.s.Č.Budějovice

OOO ZAA 691 TE MANIA RED LABEL ET VTM Z1023
 OO PAA 017 TOMAHAWK RED TEGRO 133000690920061
 MOO 23098 961 CZ LADA TEGRO 133000023098961

Otec ZAI 239 ARGY RED ZE STVOLÍNEK 403000586443051
 OMO AAP 595 NOMURA RED Z PĚČÍNA 268000161026031
 MO 147130 951 CZ SISI RED ZE STVOLÍNEK 403000147130951
 MMO 120414 951 CZ 403000120414951

OOM 270 272 MONLINE RED HEAVERLY ET 83848-00412
 OM ZAA 685 MONLINE RED HEAVENLY 937C 83848-00937
 MOM 8384800715 DK MONLINE RED 7U 715 83848-00715

MA 240499 981 CZ /3 ot VIKI RED Z JANOVIC 107000240499981
 OMM ZAA 570 MONLINE RED SABRE 738A 83848-00738
 MM 156127 981 CZ 107000156127981
 MMM 123418 701 CZ 107000123418701

Vl.užit:nar: 42 kg ve 120d: 212 kg ve 210d: 322 kg v 365d: 514 kg / kříž: 132 cm
 Přírůstek v testu : 1516 g / 85 přírůstek od narození: 1291 g / 88 šourek 38 cm
 Věk při ZV 396 dní aktuálně k 27.03.18 hmotnost: 526 kg výška v kříži: 132 cm

PLEMENNÉ HODNOTY										LINEARNÍ HODNOCENÍ							
	pp	ru	pp	ru	TR	KT	OS	UT	Hmot	kříž	TR	KT	OS	UT	CE		
BÝK	PE	104	114	ME	93	104	107	102	102	102							
MATKA	PE	88	108	ME	105	99	93	90	92	92	750	149	26	20	17	6	69
Otec	PE	120	118	ME	83	109	108	105	104	103	631	132	23	20	20	8	71

HODNOCEN: TR 6 / / 8 KT / / OS / / UT Výsledek:

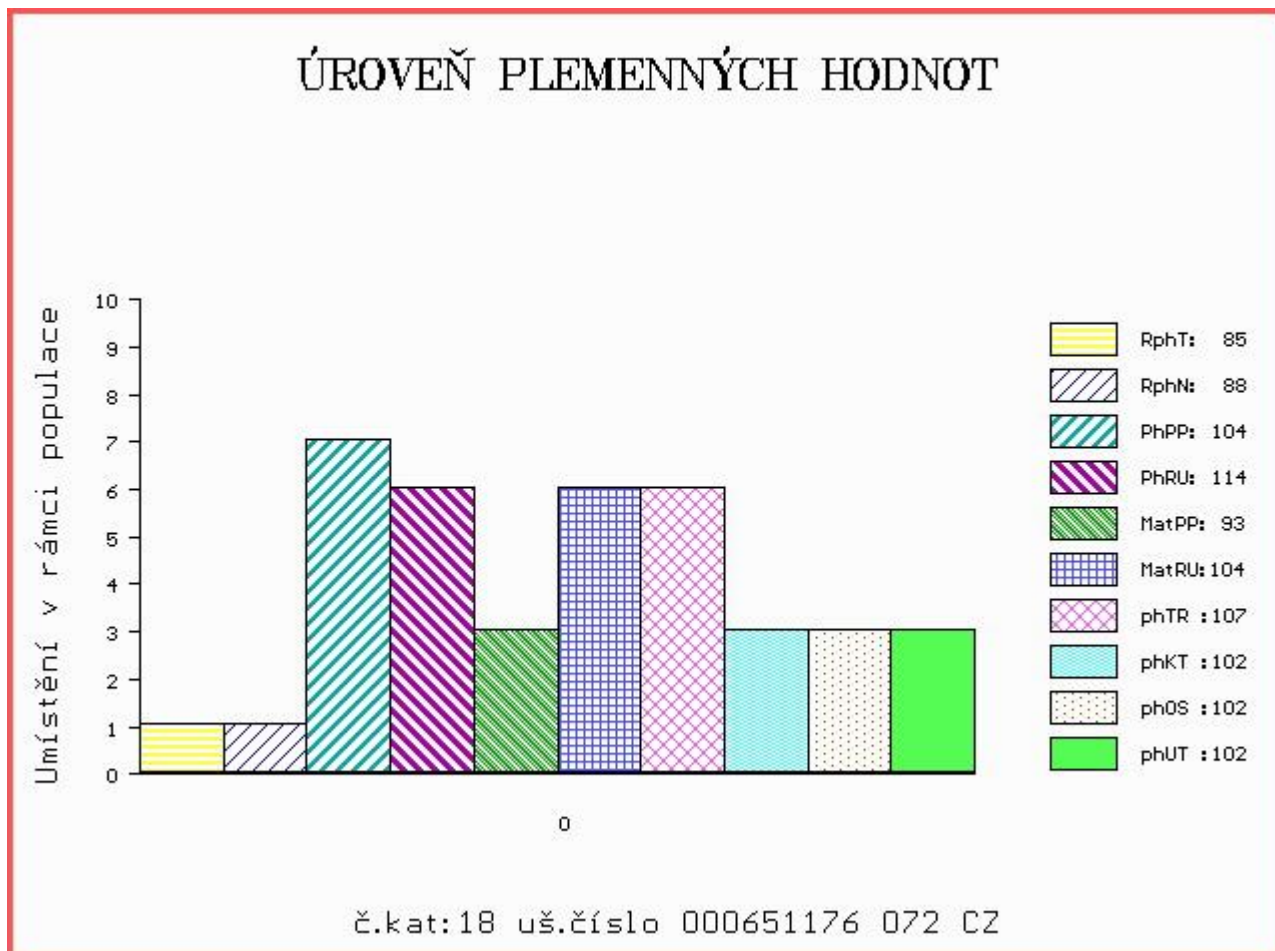

Číslo : **43340 034 CZ** DAN EKOFARMING Číslo katalogu 19
 Dat.nar. : 18.03.2017 Plemeno : G100 Aberdeen Angus
 Chovatel : EKOFARMING s.r.o.Nepřejov
 Majitel : Jihočeský chovatel a.s.Č.Budějovice

OOO AAP 902 REDFAKTOR TEGRO 133000640176061
 OO ZAA 896 MEWIL UNIVERSAL 112Z 045000760658031
 MOO 276726 931 CZ MEWIL MYFLOWER 40T 045000276726931

OTEC PAA 625 AGENT IKAR 460000827973031
 OMO ZAA 458 MEWIL KEKS ET 045384140671
 MO 446139 931 CZ MEWIL LUCY 20Z 045000446139931
 MMO 301484 931 CZ MEWIL LUCY 4U 045000301484931

OOM AAP 316 MEWIL KÁBUL 31K 045281105137
 OM AAP 620 NITRÁT AFM 027000501415031
 MOM 58113 242 CZ AFM MISSY OF TOOL 25M 027000058113242

MA 299935 931 CZ /5 ot 417000299935931
 OMM ZAA 453 KARMÍN RED 16M ET 035282053009
 MM 195241 931 CZ 035000195241931
 MMM 10874 931 CZ 65 N 035000010874931

Vl.užit:nar: 38 kg ve 120d: 200 kg ve 210d: 338 kg v 365d: 546 kg / kříž: 137 cm
 Přírůstek v testu : 1716 g / 104 přírůstek od narození: 1390 g / 105 šourek 38 cm
 Věk při ZV 395 dní aktuálně k 27.03.18 hmotnost: 558 kg výška v kříži: 137 cm

PLEMENNÉ HODNOTY										LINEARNÍ HODNOCENÍ							
	pp	ru	pp	ru	TR	KT	OS	UT	Hmot	kříž	TR	KT	OS	UT	CE		
BÝK	PE	105	118	ME	91	99	110	106	103	106							
MATKA	PE	99	114	ME	107	85	101	102	103	104	744	150	27	21	19	7	74
OTEC	PE	107	126	ME	79	109	114	103	97	102	651	138	25	19	17	6	67

HODNOCEN: TR 8 / /10 KT / / OS / / UT Výsledek:

ÚROVEŇ PLEMENNÝCH HODNOT

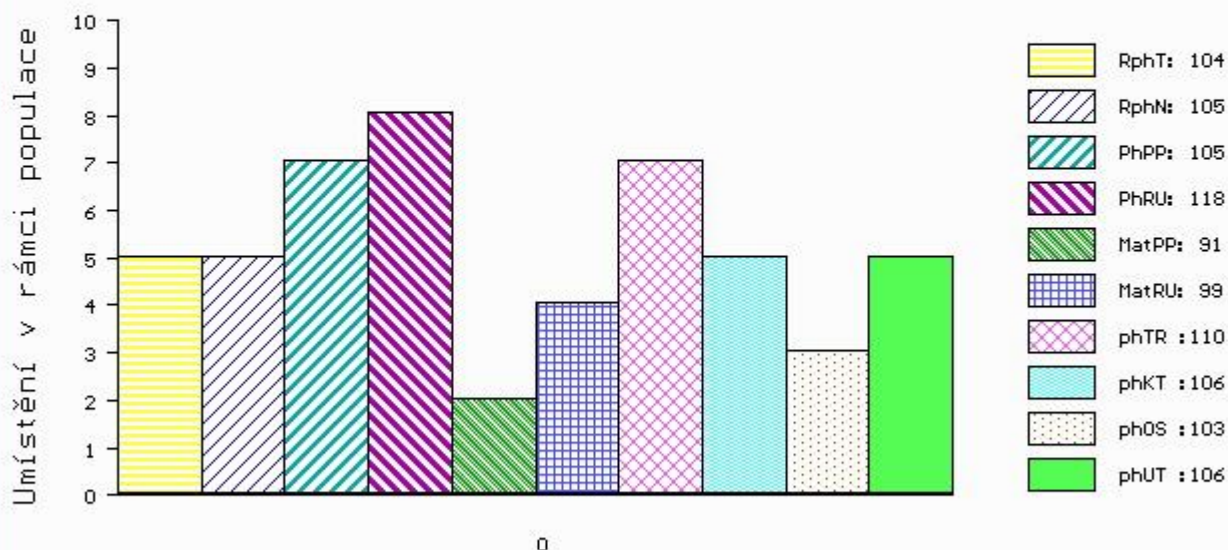

č.kat:19 uš.číslo 000043340 034 CZ

Číslo : **665068 072 CZ** **DELIUS RED POLFIN** Číslo katalogu 20
 Dat.nar. : 20.03.2017 Plemeno : G100 Aberdeen Angus
 Chovatel : Polfin eko valašská s.r.o. Újezd u V.K.
 Majitel : Polfin eko valašská s.r.o. Újezd u V.K.

OOO ZAA 453 KARMÍN RED 16M ET 035282053009
 OO ZAA 726 RUBEL RED ZDB 035000629088031
 MOO 57938 242 CZ KAROLÍNA RED ZDB 28M 035000057938242

Otec ZAA 965 VÁNA RED Z RANČIC 326000791334031
 OMO ZAA 519 MILDA RED Z PĚČÍNA 268000049652031
 MO 184557 931 CZ RED REBECA Z RANČIC 9S 326000184557931
 MMO 48145 242 CZ FINESA RED REBECCA 5K 096242048145

OOM ZAA 572 RED RIIS STRYKER 394 ET 85569-00394
 OM PAA 037 TEFAL RED Z PĚČÍNA 268000717948031
 MOM 132579 201 CZ 268000132579201

MA 217539 972 CZ /2 ot RED 405000217539972
 OMM AAP 727 POKR POLFIN 405000508077072
 MM 162350 972 CZ 405000162350972
 MMM 99882 972 CZ 339000099882972

Vl.užit:nar: 41 kg ve 120d: 224 kg ve 210d: 330 kg v 365d: 592 kg / kříž: 137 cm
 Přírůstek v testu : 1875 g / 106 přírůstek od narození: 1513 g / 113 šourek 40 cm
 Věk při ZV 393 dní aktuálně k 27.03.18 hmotnost: 604 kg výška v kříži: 137 cm

PLEMENNÉ HODNOTY										LINEARNÍ HODNOCENÍ							
	pp	ru	pp	ru	TR	KT	OS	UT	Hmot	kříž	TR	KT	OS	UT	CE		
BÝK	PE	94	122	ME	104	102	106	104	103	105							
MATKA	PE	84	111	ME	96	114	106	103	101	103	748	140	27	18	18	6	69
Otec	PE	99	121	ME	112	95	106	108	109	112	676	137	24	19	18	7	68

HODNOCEN: TR 8 / /10 KT / / OS / / UT Výsledek:

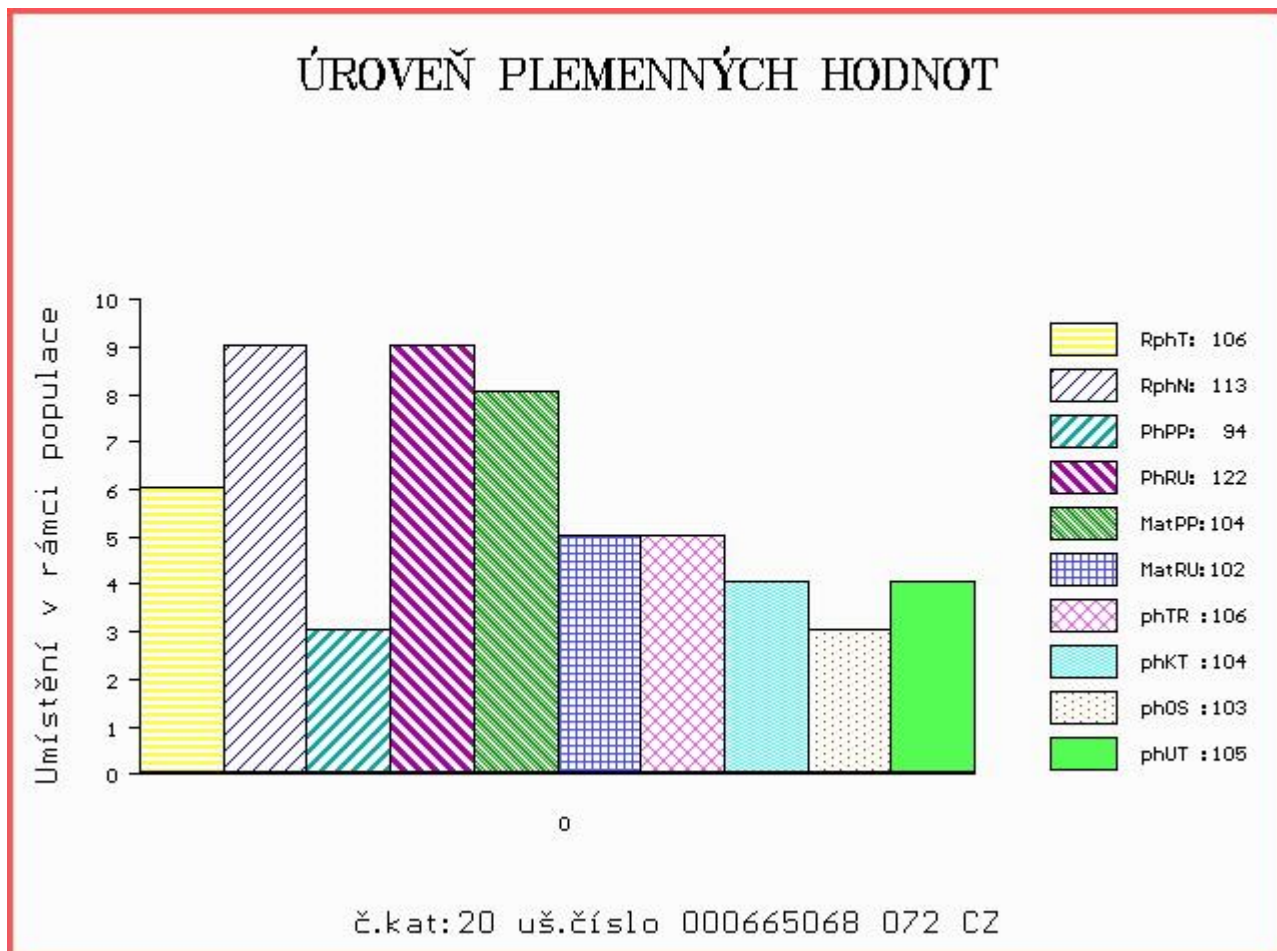

Číslo : 651177 072 CZ DEAN RED Z VLACHOVIC Číslo katalogu 21
 Dat.nar. : 21.03.2017 Plemeno : G100 Aberdeen Angus
 Chovatel : Ševčík Miroslav ing., Vlachovice
 Majitel : Jihočeský chovatel a.s.Č.Budějovice

OOO ZAA 691 TE MANIA RED LABEL ET VTM Z1023
 OO PAA 017 TOMAHAWK RED TEGRO 133000690920061
 MOO 23098 961 CZ LADA TEGRO 133000023098961

OTEC ZAI 239 ARGİ RED ZE STVOLÍNEK 403000586443051
 OMO AAP 595 NOMURA RED Z PĚČÍNA 268000161026031
 MO 147130 951 CZ SISI RED ZE STVOLÍNEK 403000147130951
 MMO 120414 951 CZ 403000120414951

OOM ZAA 572 RED RIIS STRYKER 394 ET 85569-00394
 OM PAA 037 TEFAL RED Z PĚČÍNA 268000717948031
 MOM 132579 201 CZ 268000132579201

MA 234124 972 CZ /1 ot RED 395000234124972
 OMM ZAA 685 MONLINE RED HEANVENLY 937C 83848-00937
 MM 240517 981 CZ VERRA RED Z JANOVIC 107000240517981
 MMM 98975 981 CZ RED 107000098975981

Vl.užit:nar: 42 kg ve 120d: 230 kg ve 210d: 346 kg v 365d: 578 kg / kříž: 133 cm
 Přírustek v testu : 1650 g / 94 přírustek od narození: 1469 g / 99 šourek 39 cm
 Věk při ZV 392 dní aktuálně k 27.03.18 hmotnost: 587 kg výška v kříži: 133 cm

PLEMENNÉ HODNOTY										LINEARNÍ HODNOCENÍ							
	pp	ru	pp	ru	TR	KT	OS	UT	Hmot	kříž	TR	KT	OS	UT	CE		
BÝK	PE	110	123	ME	87	109	111	106	103	105							
MATKA	PE	99	119	ME	92	114	109	100	97	99	680	142	26	19	18	6	69
OTEC	PE	120	118	ME	83	109	108	105	104	103	631	132	23	20	20	8	71

HODNOCEN: TR 7 / /10 KT / / OS / / UT Výsledek:

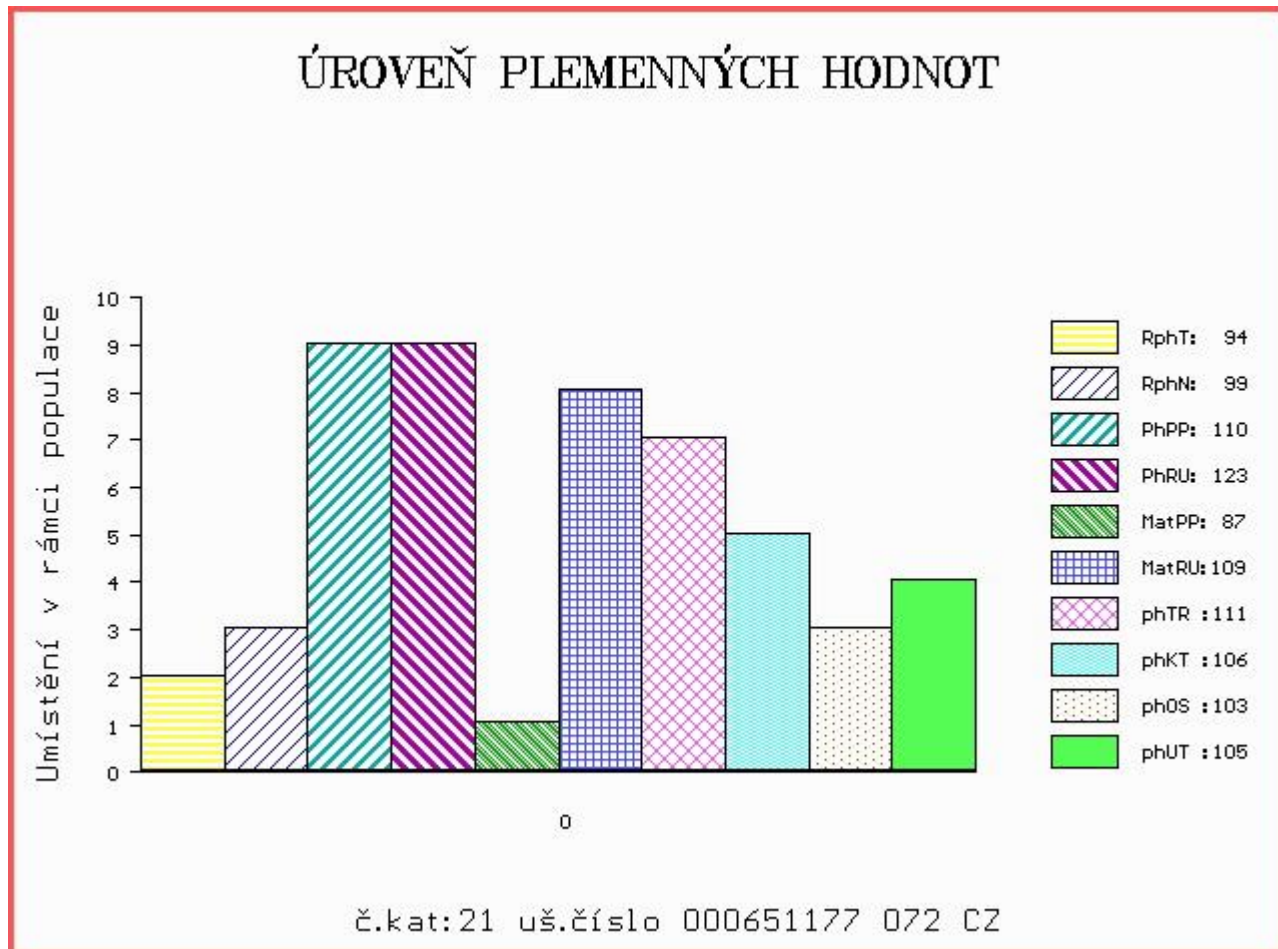

Číslo : **662037 072 CZ** **DIAZ Z KUDLOVA** Číslo katalogu 22
 Dat.nar. : 22.03.2017 Plemeno : G100 Aberdeen Angus
 Chovatel : Farma Kudlov s.r.o., Kudlov
 Majitel : Farma Kudlov + Natural, spol. s r.o.

OOO ZAA 428 KADET 15M 326281130938
 OO AAP 972 STRESS TEGRO 133000666644061
 MOO 29444 961 CZ LARA BLACK TEGRO 133000029444961

Otec PAA 469 ZEN PAVAS 087000760052032
 OMO ZAA 615 PENGUIN BLACK BOOMTIME D184 304249100184
 MO 294283 932 CZ 087000294283932
 MMO 196683 932 CZ 087000196683932

OOM ZAA 679 PÁJA RED ET 398000542301031
 OM ZAA 854 THRILLER TEGRO 133000711708061
 MOM 235917 961 CZ 133000235917961

MA 221309 972 CZ /3 ot 396000221309972
 OMM ZAA 624 ORKÁN TEGRO 133000519965061
 MM 183626 972 CZ 396000183626972
 MMM 36518 645 CZ IMITACE 124645036518

Vl.užit:nar: **42** kg ve 120d: **225** kg ve 210d: **370** kg v 365d: **612** kg / kříž: **134** cm
 Přírůstek v testu : **1916 g / 107** přírůstek od narození: **1562 g / 107** šourek **41** cm
 Věk při ZV **391** dní aktuálně k 27.03.18 hmotnost: **620** kg výška v kříži: **134** cm

PLEMENNÉ HODNOTY										LINEARNÍ HODNOCENÍ							
	pp	ru	pp	ru	TR	KT	OS	UT		Hmot	kříž	TR	KT	OS	UT	CE	
BÝK	PE	105	126	ME	89	98	102	108	110	108							
MATKA	PE	109	126	ME	80	102	102	116	118	114	646	139	20	19	17	6	62
Otec	PE	100	112	ME	100	102	95	95	96	97	504	128	18	18	18	6	60

HODNOCEN: TR 7 / /10 KT / / OS / / UT Výsledek:

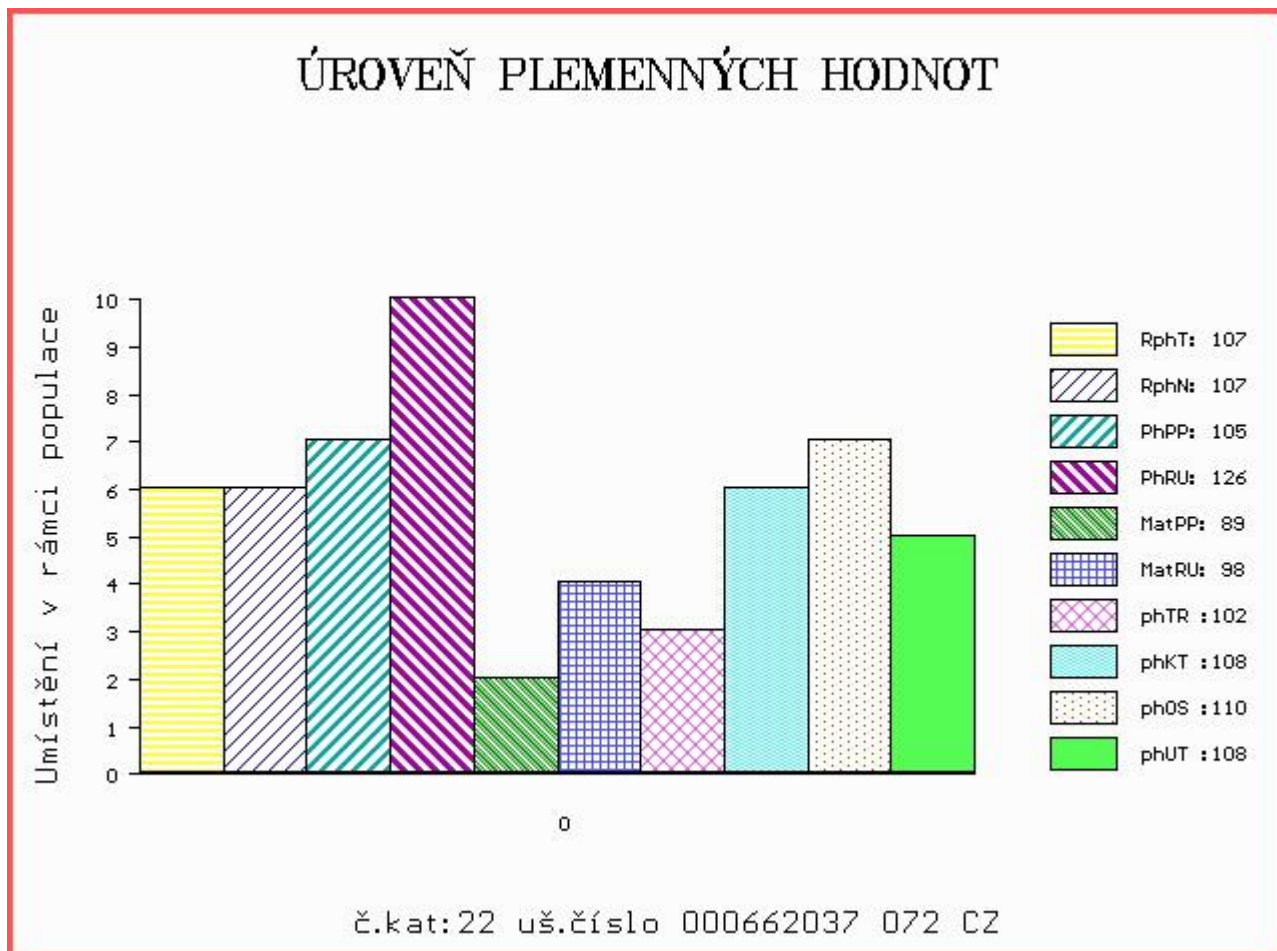

Číslo : **665069 072 CZ** DELTA RED POLFIN Číslo katalogu 23
 Dat.nar. : 22.03.2017 Plemeno : G100 Aberdeen Angus
 Chovatel : Polfin eko valašská s.r.o. Újezd u V.K.
 Majitel : Polfin eko valašská s.r.o. Újezd u V.K.

OOO ZAA 453 KARMÍN RED 16M ET 035282053009
 OO ZAA 726 RUBEL RED ZDB 035000629088031
 MOO 57938 242 CZ KAROLÍNA RED ZDB 28M 035000057938242

Otec ZAA 965 VÁNA RED Z RANČIC 326000791334031
 OMO ZAA 519 MILDA RED Z PĚČÍNA 268000049652031
 MO 184557 931 CZ RED REBECA Z RANČIC 9S 326000184557931
 MMO 48145 242 CZ FINESA RED REBECCA 5K 096242048145

OOM ZAA 601 OLE RED ZDB 035000532328031
 OM PAA 093 TELUS RED 399000719865061
 MOM 254335 961 CZ 399000254335961

MA 217537 972 CZ /2 ot RED 405000217537972
 OMM ZAA 452 KVARTET RED 11M ET 035282053007
 MM 121526 972 CZ 405000121526972
 MMM 16635 971 CZ RED SKALIČKA KLÁRA ET 373000016635971

Vl.užit:nar: 43 kg ve 120d: 215 kg ve 210d: 361 kg v 365d: 616 kg / kříž: 136 cm
 Přírůstek v testu : 1866 g / 113 přírůstek od narození: 1570 g / 121 šourek 39 cm
 Věk při ZV 391 dní aktuálně k 27.03.18 hmotnost: 624 kg výška v kříži: 136 cm

PLEMENNÉ HODNOTY						LINEARNÍ HODNOCENÍ											
	pp	ru	pp	ru	TR	KT	OS	UT	Hmot	kříž	TR	KT	OS	UT	CE		
BÝK	PE	94	127	ME	104	96	105	111	112	113							
MATKA	PE	95	116	ME	96	103	110	114	113	115	708	141	26	18	18	6	68
Otec	PE	99	121	ME	112	95	106	108	109	112	676	137	24	19	18	7	68

HODNOCEN: TR 8 / /10 KT / / OS / / UT Výsledek:

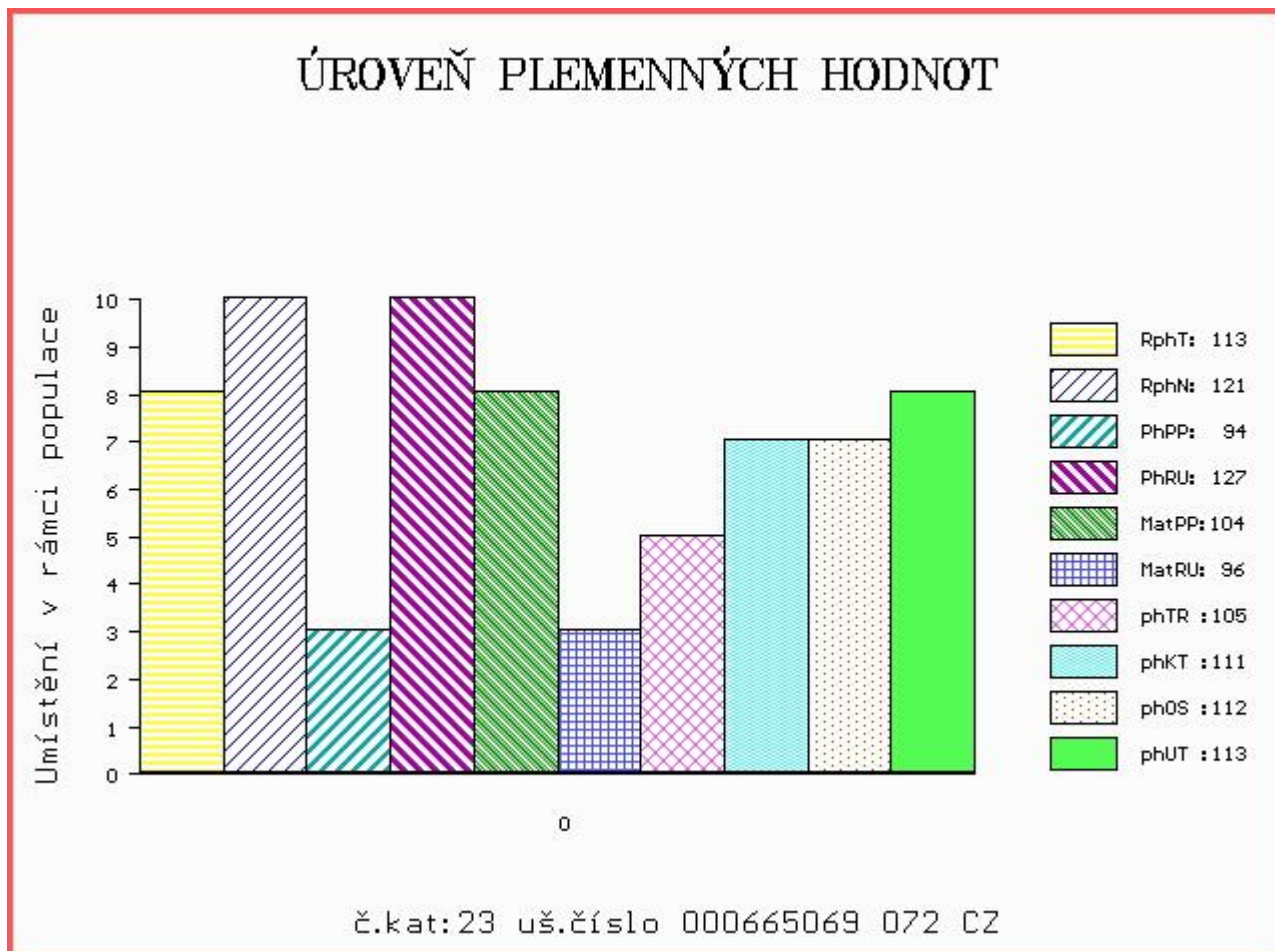

Číslo : 998845 031 CZ DION RED Z HORUŘIC Číslo katalogu 24
 Dat.nar. : 22.03.2017 Plemeno : G100 Aberdeen Angus
 Chovatel : Šedivá Zdeňka, Mohuřice
 Majitel : Šedivá Zdeňka, Mohuřice

OOO 281 991 LAZY MC LOOKOUT 37U 1466919
 OO 281 990 RED LAZY MC EYE SPY 64Y 1642757
 MOO 1480026 CA RED LAZY MC GOLD DESING 68U 1480026

OTEC ZAI 185 RED LAZY MC SPYDER 149A 1756357
 OMO 281 992 RED RMJ REDMAN 1T 1415715
 MO 1642753 CA RED LAZY MC LARKABA 127Y 1642753
 MMO 1408660 CA RED LAZY MC LARKABA 61T 1408660

OOM 262 656 RED BASIN MAX 215G 1086406
 OM ZAA 693 RED BAR 5 AR MAXIMUM 2406S 1369251
 MOM 968866 CA RED BONNY 7468 968866

MA 477564 931 CZ /3 ot ZITA RED 433000477564931
 OMM ZAA 691 TE MANIA RED LABEL ET VTM Z1023
 MM 446172 931 CZ RED ET 433000446172931
 MMM 251474 931 CZ 268000251474931

Vl.užit:nar: 34 kg ve 120d: 212 kg ve 210d: 328 kg v 365d: 577 kg / kříž: 132 cm
 Přírustek v testu : 1733 g / 95 přírustek od narození: 1489 g / 91 šourek 39 cm
 Věk při ZV 391 dní aktuálně k 27.03.18 hmotnost: 585 kg výška v kříži: 132 cm

PLEMENNÉ HODNOTY										LINEARNÍ HODNOCENÍ							
	pp	ru	pp	ru	TR	KT	OS	UT	Hmot	kříž	TR	KT	OS	UT	CE		
BÝK	PE	111	116	ME	85	101	104	106	108	105							
MATKA	PE	110	108	ME	90	113	98	98	99	96	688	141	25	19	17	6	67
OTEC	PE	100	106	ME	89	100	95	107	113	108	0	0	0	0	0	0	0

HODNOCEN: TR 6 / /10 KT / / OS / / UT Výsledek:

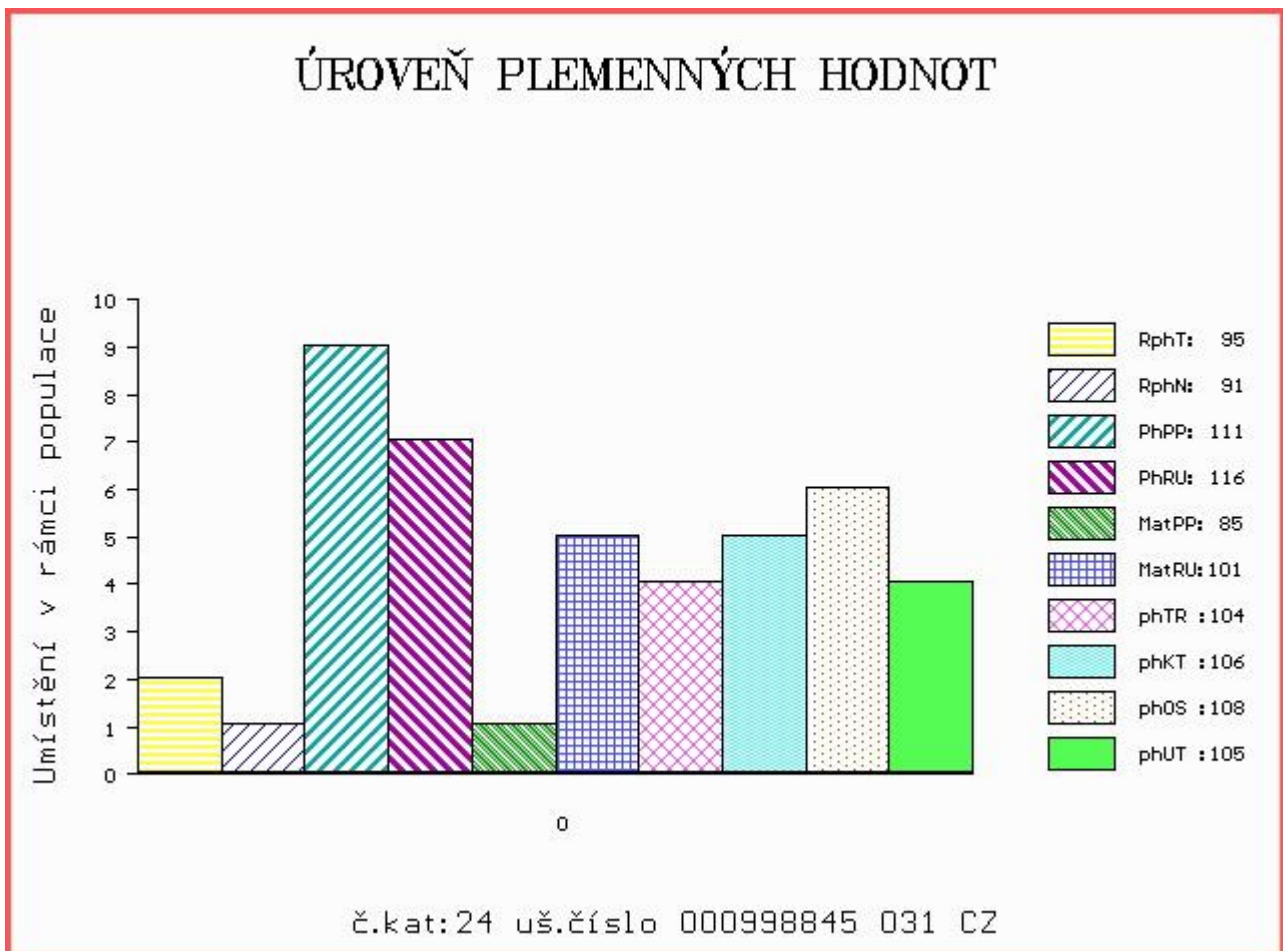

Číslo : **619294 051 CZ** **DINGO RED ZE STVOLÍNEK** Číslo katalogu 25
 |Dat.nar. : 23.03.2017 Plemeno : G100 Aberdeen Angus
 |Chovatel : Hromas Jan, Stvolínky
 |Majitel : Hromas Jan, Stvolínky

OOO 262 687 RED NORTHLINE ROB ROY 122K 1035334
 OO ZAA 695 RED DMM BRYLOR THUMP 2T 1399230
 MOO 903849 CA RED STEN ESSENCE 42G 903849

Otec ZAA 807 TARIK RED ET 398000665397031
 OMO 269 246 RED LCC GRAND SLAM 1726J 655091
 MO 240519 931 CZ RED 398000240519931
 MMO 941097 CA RED HOWE MS.RUBA DDH 7H 941097

OOM 265 411 RED FLYING K PATRIOT 11C 761248
 OM ZAA 336 RED NORTHLINE LIKE A ROCK 1F 870563
 MOM 734598 CA RED MAYBRIDGE PRINCESS 1B 734598

MA 111092 951 CZ /9 ot PAVLA RED ZE STVOLÍNEK 403000111092951
 OMM ZAA 459 KOČOVNÍK 57M 035282053069
 MM 9569 951 CZ 403000009569951
 MMM 52903 242 CZ 125L 035000052903242

Vl.užit:nar: 45 kg ve 120d: 185 kg ve 210d: 280 kg v 365d: 555 kg / kříž: 133 cm
 Přírůstek v testu : 2150 g / 121 přírůstek od narození: 1401 g / 115 šourek 38 cm
 Věk při ZV 390 dní aktuálně k 27.03.18 hmotnost: 562 kg výška v kříži: 133 cm

PLEMENNÉ HODNOTY										LINEARNÍ HODNOCENÍ							
	pp	ru	pp	ru	TR	KT	OS	UT	Hmot	kříž	TR	KT	OS	UT	CE		
BÝK	PE	73	107	ME	78	113	89	99	103	101							
MATKA	PE	96	108	ME	93	106	105	111	112	113	724	139	26	23	21	7	77
Otec	PE	87	112	ME	70	116	105	111	113	113	730	139	25	20	21	8	74

HODNOCEN: TR 7 / /10 KT / / OS / / UT Výsledek:

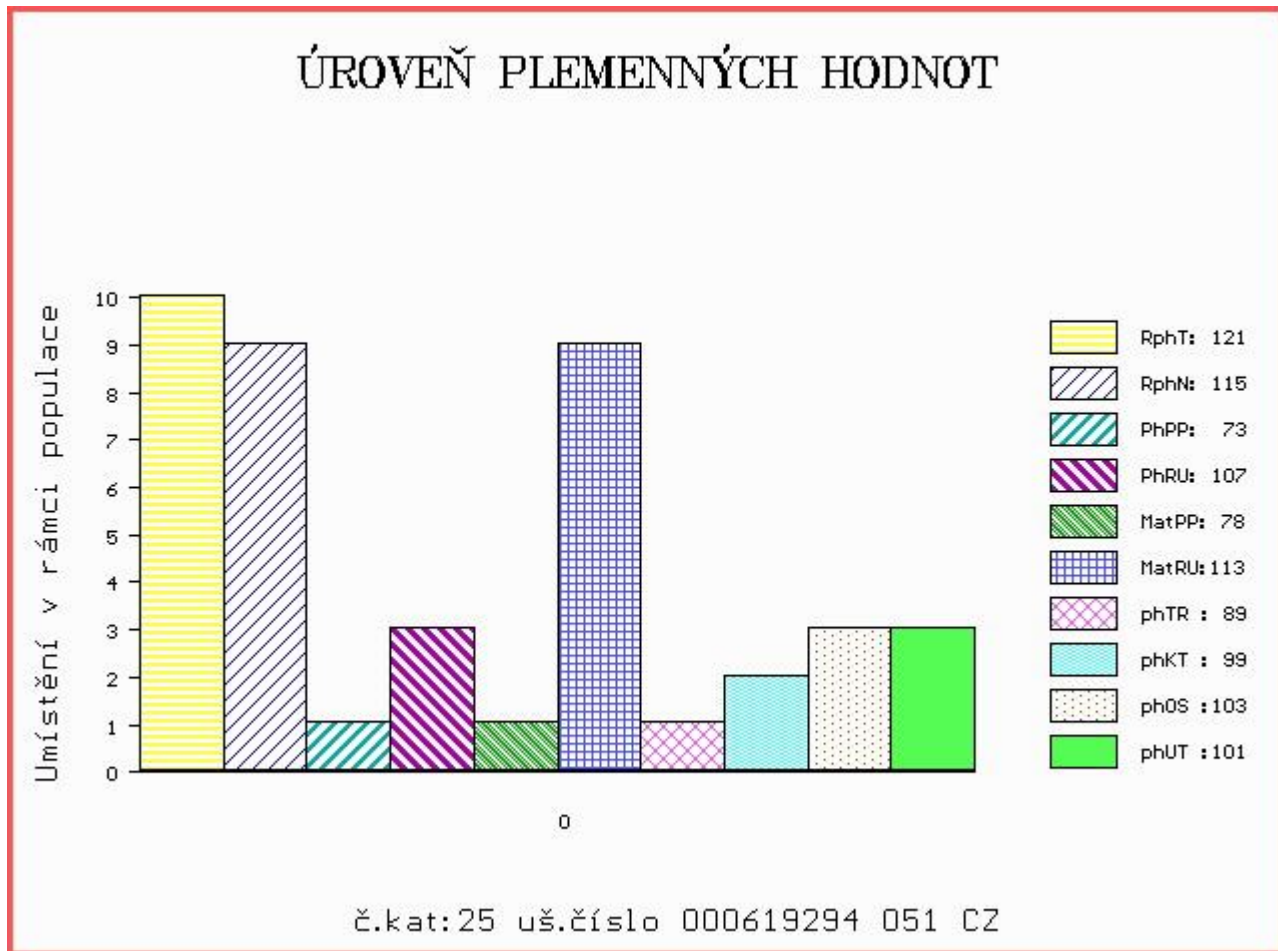

Číslo : **649995 072 CZ** DYK ZAKFARM Číslo katalogu 26
 Dat.nar. : 23.03.2017 Plemeno : G100 Aberdeen Angus
 Chovatel : ZAKFARM s.r.o., Rudimov
 Majitel : ZAKFARM s.r.o. + JCH Č.Budějovice

OOO 270 346 RED FINE LINE MULBERRY 26P 1237972
 OO ZAA 738 REMI RED ET 398000602492031
 MOO 792903 CA RED TOWAW PRINCESS 17D 792903

Otec ZAA 923 ULEX RED POLFIN 405000580244072
 OMO 267 122 RED WILD ROSE ROBIN HOOD 11F 873930
 MO 16639 971 CZ RED SKALIČKA LENKA ET 373000016639971
 MMO 848044 CA RED HR CHIEF 1F 848044

OOM 270 366 BIEBER MAXIMUS 9663 966329
 OM AAP 832 ROLAND RED ET 398000624481031
 MOM 934048 US ASFS MISS NEW DAY 2043 934048

MA 183161 972 CZ /5 ot URŠULA 395000183161972
 OMM ZAA 306 MEWIL RED HIGHLANDER 11H 035517007411
 MM 113076 302 CZ 235000113076302
 MMM 4095 117 CZ 235117004095

Vl.užit:nar: 35 kg ve 120d: 248 kg ve 210d: 319 kg v 365d: 578 kg / kříž: 130 cm
 Přírůstek v testu : 1833 g / 105 přírůstek od narození: 1488 g / 107 šourek 39 cm
 Věk při ZV 390 dní aktuálně k 27.03.18 hmotnost: 584 kg výška v kříži: 130 cm

PLEMENNÉ HODNOTY										LINEARNÍ HODNOCENÍ							
	pp	ru	pp	ru	TR	KT	OS	UT	Hmot	kříž	TR	KT	OS	UT	CE		
BÝK	PE	110	121	ME	87	94	103	108	108	108							
MATKA	PE	102	117	ME	85	110	99	105	105	104	800	142	25	22	21	8	76
Otec	PE	106	118	ME	95	84	105	111	113	113	593	133	24	21	19	7	71

HODNOCEN: TR 5 / /10 KT / / OS / / UT Výsledek:

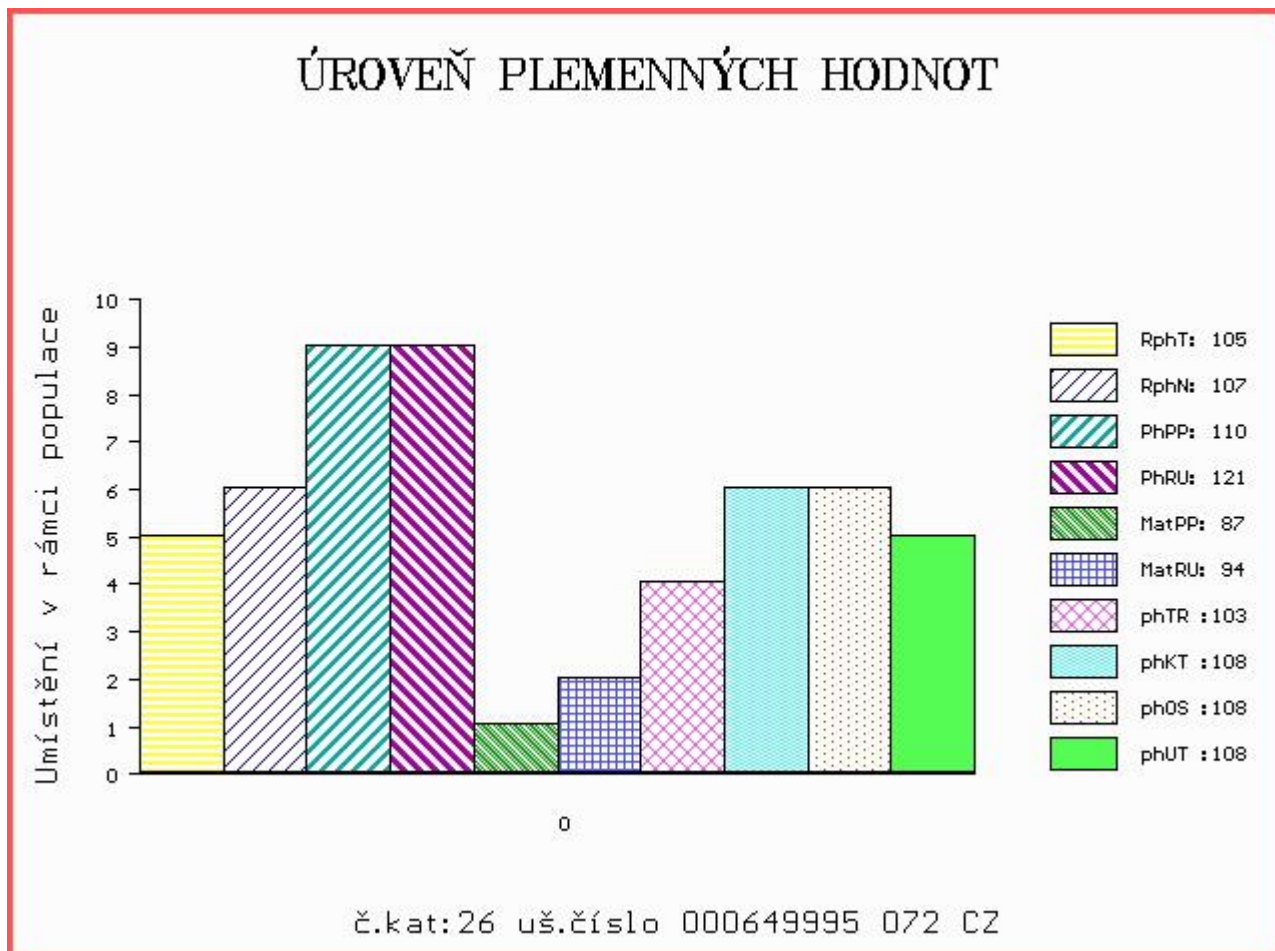

Číslo : **43343 034 CZ** DENIS EKOFARMING Číslo katalogu 27
 Dat.nar. : 27.03.2017 Plemeno : G100 Aberdeen Angus
 Chovatel : EKOFARMING s.r.o.Nepřejov
 Majitel : EKOFARMING s.r.o.Nepřejov

OOO AAP 902 REDFAKTOR TEGRO 133000640176061
 OO ZAA 896 MEWIL UNIVERSAL 112Z 045000760658031
 MOO 276726 931 CZ MEWIL MYFLOWER 40T 045000276726931

OTEC PAA 625 AGENT IKAR 46000827973031
 OMO ZAA 458 MEWIL KEKS ET 045384140671
 MO 446139 931 CZ MEWIL LUCY 20Z 045000446139931
 MMO 301484 931 CZ MEWIL LUCY 4U 045000301484931

OOM ZAA 519 MILDA RED Z PĚČÍNA 268000049652031
 OM ZAA 604 OLIVÍN Z RANČIC 13S 326000541245031
 MOM 4815 117 CZ FINESA ELCON 5H 096117004815

MA 393643 931 CZ /4 ot 417000393643931
 OMM AAP 242 JAKARTA 035282037036
 MM 135959 932 CZ 087000135959932
 MMM 104573 306 CZ 087306104573

Vl.užit:nar: 38 kg ve 120d: 249 kg ve 210d: 375 kg v 365d: 640 kg / kříž: 142 cm
 Přírůstek v testu : 1950 g / 106 přírůstek od narození: 1649 g / 106 šourek 39 cm
 Věk při ZV 386 dní aktuálně k 27.03.18 hmotnost: 640 kg výška v kříži: 142 cm

PLEMENNÉ HODNOTY										LINEARNÍ HODNOCENÍ							
	pp	ru	pp	ru	TR	KT	OS	UT	Hmot	kříž	TR	KT	OS	UT	CE		
BÝK	PE	108	127	ME	87	99	116	101	94	101							
MATKA	PE	101	97	ME	104	104	96	87	85	87	878	146	27	21	20	7	75
OTEC	PE	107	126	ME	79	109	114	103	97	102	651	138	25	19	17	6	67

HODNOCEN: TR 10 / /10 KT / / OS / / UT Výsledek:

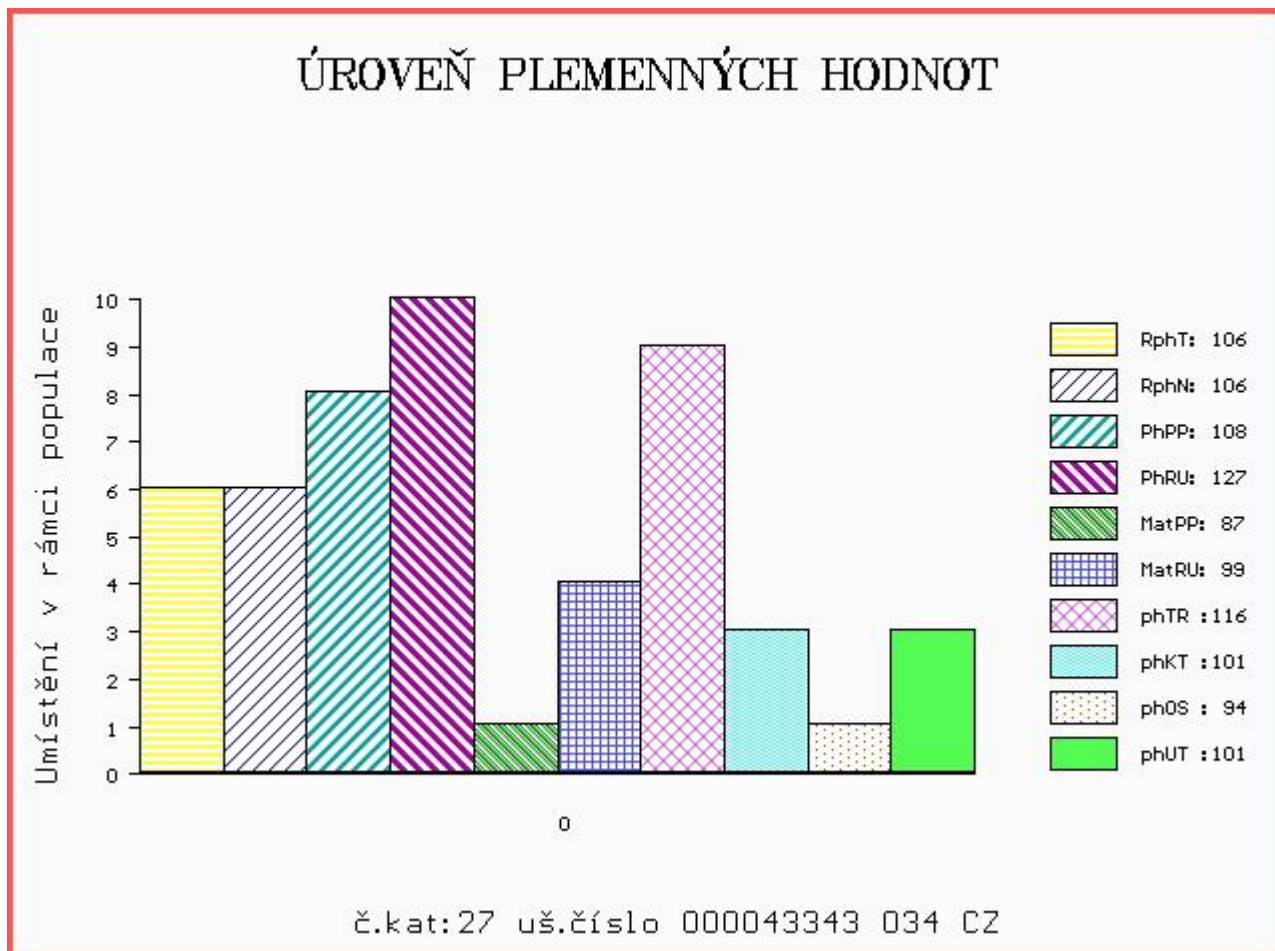

Číslo : **662041 072 CZ** **DICK Z KUDLOVA** Číslo katalogu 28
 Dat.nar. : 27.03.2017 Plemeno : G100 Aberdeen Angus
 Chovatel : Farma Kudlov s.r.o., Kudlov
 Majitel : Farma Kudlov + JCH Č.Budějovice

OOO ZAA 428 KADET 15M 326281130938
 OO AAP 972 STRESS TEGRO 133000666644061
 MOO 29444 961 CZ LARA BLACK TEGRO 133000029444961

OTEC PAA 469 ZEN PAVAS 087000760052032
 OMO ZAA 615 PENGUIN BLACK BOOMTIME D184 304249100184
 MO 294283 932 CZ 087000294283932
 MMO 196683 932 CZ 087000196683932

OOM ZAA 428 KADET 15M 326281130938
 OM AAP 786 PITBUL TEGRO 133000558351061
 MOM 124861 204 CZ JASMÍNA BLACK TEGRO 133000124861204

MA 221342 972 CZ /2 ot AXA LAGRE 392000221342972
 OMM AAP 187 SAMHOF - SAMBO 737.687.557
 MM 14958 972 CZ 396000014958972
 MMM 36509 645 CZ ISA 124685002018

Vl.užit:nar: 42 kg ve 120d: 199 kg ve 210d: 323 kg v 365d: 561 kg / kříž: 133 cm
 Přírůstek v testu : 1783 g / 101 přírůstek od narození: 1422 g / 93 šourek 40 cm
 Věk při ZV 386 dní aktuálně k 27.03.18 hmotnost: 561 kg výška v kříži: 133 cm

PLEMENNÉ HODNOTY										LINEARNÍ HODNOCENÍ							
	pp	ru	pp	ru	TR	KT	OS	UT	Hmot	kříž	TR	KT	OS	UT	CE		
BÝK	PE	101	114	ME	95	105	98	97	100	100							
MATKA	PE	100	106	ME	91	111	92	97	101	98	682	143	25	17	18	6	66
OTEC	PE	100	112	ME	100	102	95	95	96	97	504	128	18	18	18	6	60

HODNOCEN: TR 7 / /10 KT / / OS / / UT Výsledek:

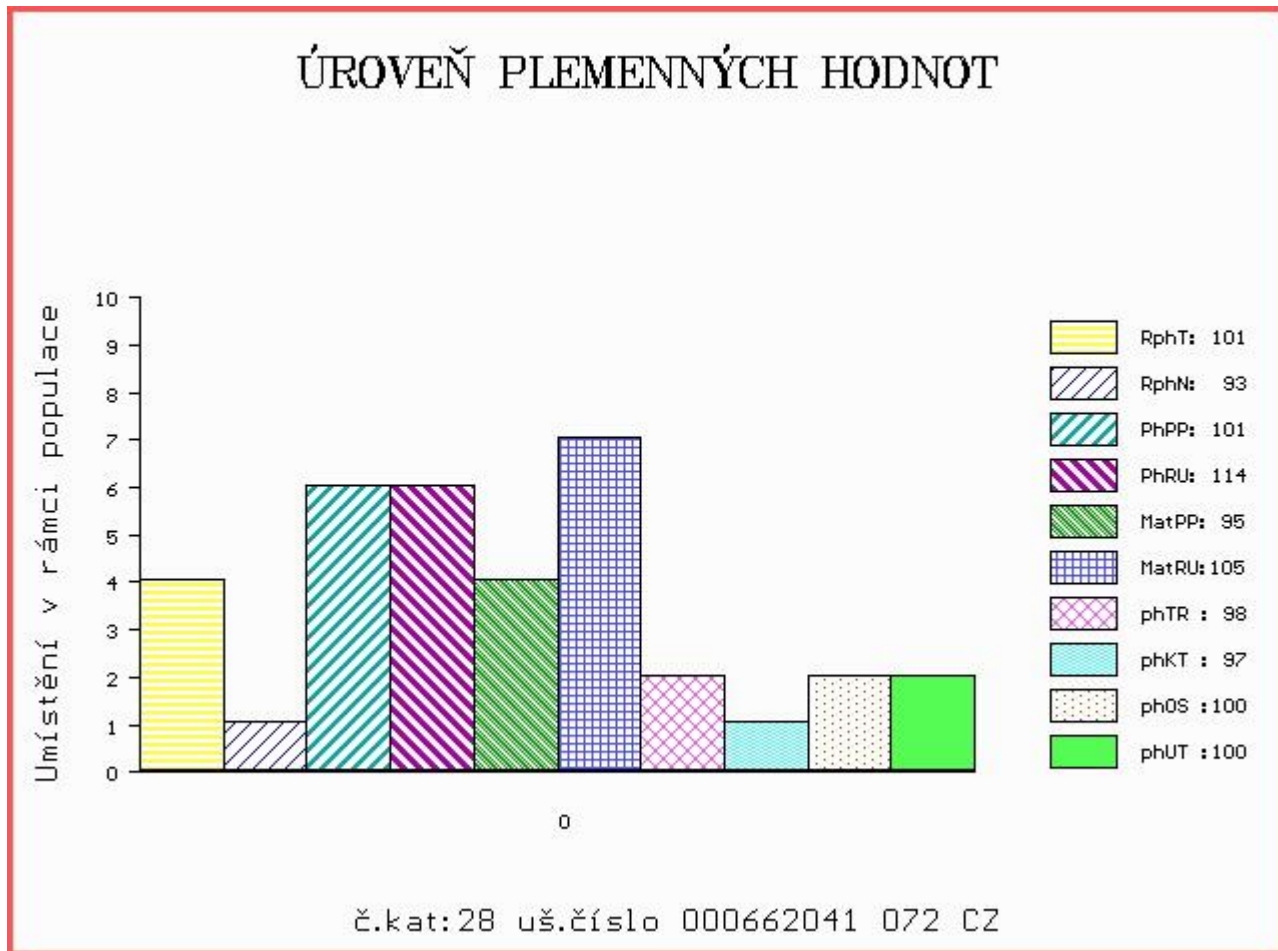

Číslo : **656272 072 CZ** **DEVĚTSIL MAMIAN** Číslo katalogu 29
 |Dat.nar. : 30.03.2017 Plemeno : G100 Aberdeen Angus
 |Chovatel : Mamian spol.s r.o.Hrobice
 |Majitel : Mamian s.r.o. + JCH Č.Budějovice

OOO 269 483 CA FUTURE DIRECTION 5321 12493607
 OO ZAA 584 CONNEALY FOUNDATION 426 14843192
 MOO 14216348 US RUBY RED OF CONANGA 436 14216348

Otec PAA 438 ZORAN Z TELECÍ 205000686348053
 OMO ZAA 500 LEGENDA 268281117348
 MO 184317 953 CZ 205000184317953
 MMO 1611 953 CZ 205000001611953

OOM ZAA 511 LEVHARD RED Z CUNKOVA ET 253031070326
 OM AAP 901 RAMBO TEGRO 133000640175061
 MOM 1173 117 CZ ELITA IBRAHIM BLACK J.E. 089117001173

MA 210944 972 CZ /3 ot 124000210944972
 OMM ZAA 545 MONLINE BATTLE CRY 491 ET 83848-00491
 MM 170932 972 CZ 124000170932972
 MMM 5206 117 CZ GERTA 081117005206

Vl.užit:nar: **42** kg ve 120d: **213** kg ve 210d: **323** kg v 365d: **554** kg / kříž: **136** cm
 Přírůstek v testu : **1583 g / 94** přírůstek od narození: **1403 g / 99** šourek **39** cm
 Věk při ZV **383** dní aktuálně k 27.03.18 hmotnost: **550** kg výška v kříži: **136** cm

PLEMENNÉ HODNOTY						LINEARNÍ HODNOCENÍ											
	pp	ru	pp	ru	TR	KT	OS	UT	Hmot	kříž	TR	KT	OS	UT	CE		
BÝK	PE	101	119	ME	94	96	111	104	101	104							
MATKA	PE	100	121	ME	91	109	116	109	105	109	733	144	24	19	18	6	67
Otec	PE	103	121	ME	97	81	108	105	104	106	578	136	20	17	14	5	56

HODNOCEN: TR 8 / /10 KT / / OS / / UT Výsledek:

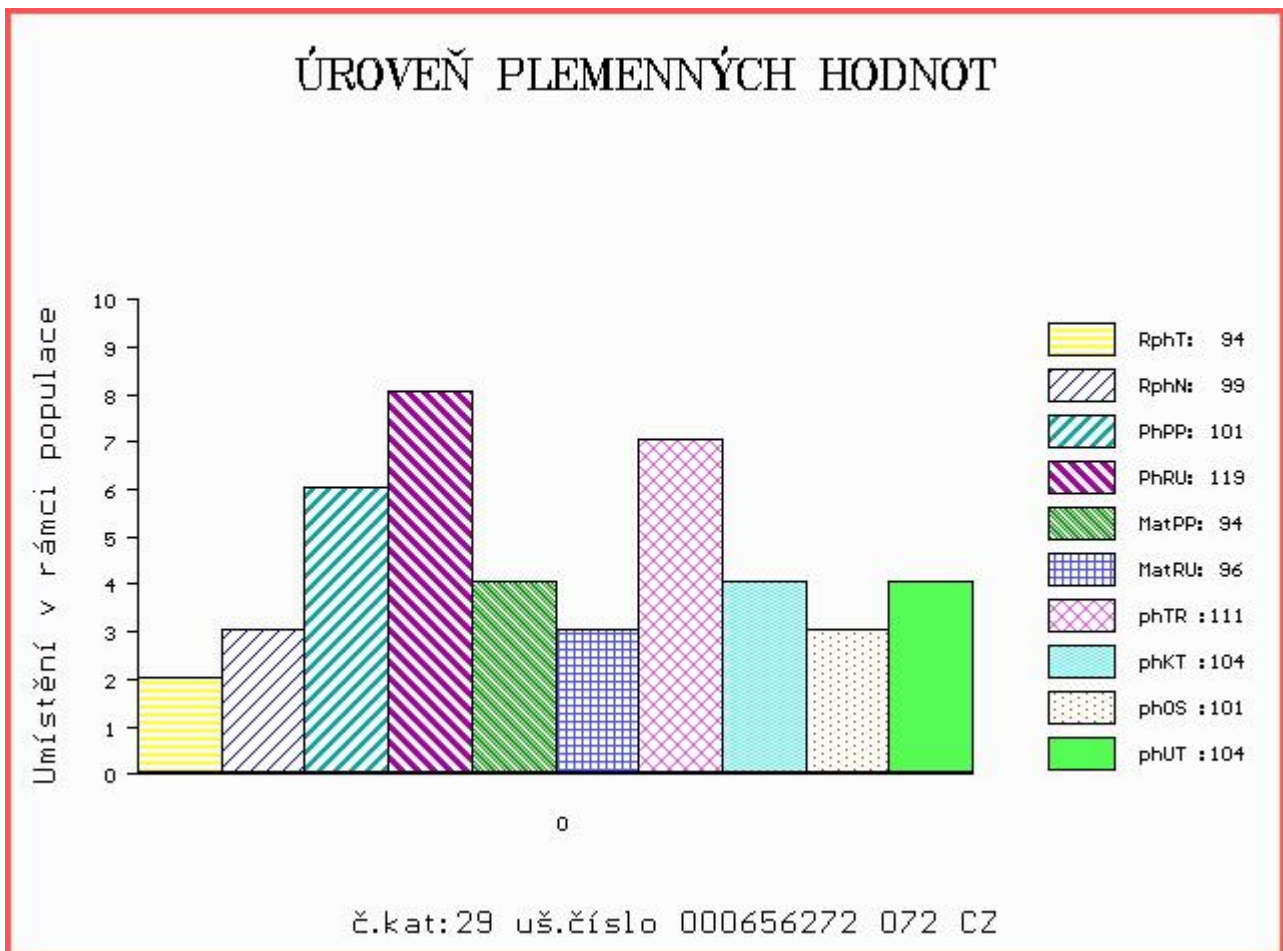

Číslo : 619297 051 CZ DIEGO RED ZE STVOLÍNEK Číslo katalogu 30
 Dat.nar. : 31.03.2017 Plemeno : G100 Aberdeen Angus
 Chovatel : Hromas Jan, Stvolínky
 Majitel : Hromas Jan, Stvolínky

OOO 262 500 TE MANIA VICEROY V342 VTM V342
 OO ZAA 691 TE MANIA RED LABEL ET VTM Z1023
 MOO 254 AU TE MANIA MITTAGONG V254 VTM V254

OTEC PAA 017 TOMAHAWK RED TEGRO 133000690920061
 OMO ZAA 391 JAMBO 107L 035282047400
 MO 23098 961 CZ LADA TEGRO 133000023098961
 MMO 124835 204 CZ 133000124835204

OOM ZAA 695 RED DMM BRYLOR THUMP 2T 1399230
 OM ZAA 807 TARIK RED ET 398000665397031
 MOM 240519 931 CZ RED 398000240519931

MA 175590 951 CZ /3 ot VALLI ZE STVOLÍNEK 403000175590951
 OMM ZAA 336 RED NORTHLINE LIKE A ROCK 1F 870563
 MM 111092 951 CZ PAVLA RED ZE STVOLÍNEK 403000111092951
 MMM 9569 951 CZ 403000009569951

Vl.užit:nar: 40 kg ve 120d: 215 kg ve 210d: 303 kg v 365d: 624 kg / kříž: 133 cm
 Přírustek v testu : 2058 g / 116 přírustek od narození: 1596 g / 116 šourek 40 cm
 Věk při ZV 382 dní aktuálně k 27.03.18 hmotnost: 616 kg výška v kříži: 133 cm

PLEMENNÉ HODNOTY										LINEARNÍ HODNOCENÍ							
	pp	ru	pp	ru	TR	KT	OS	UT	Hmot	kříž	TR	KT	OS	UT	CE		
BÝK	PE	107	112	ME	70	117	104	102	102	102							
MATKA	PE	100	108	ME	79	117	103	106	107	108	768	146	25	18	18	6	67
OTEC	PE	122	113	ME	64	124	104	107	107	105	695	137	22	18	20	6	66

HODNOCEN: TR 7 / /10 KT / / OS / / UT Výsledek:

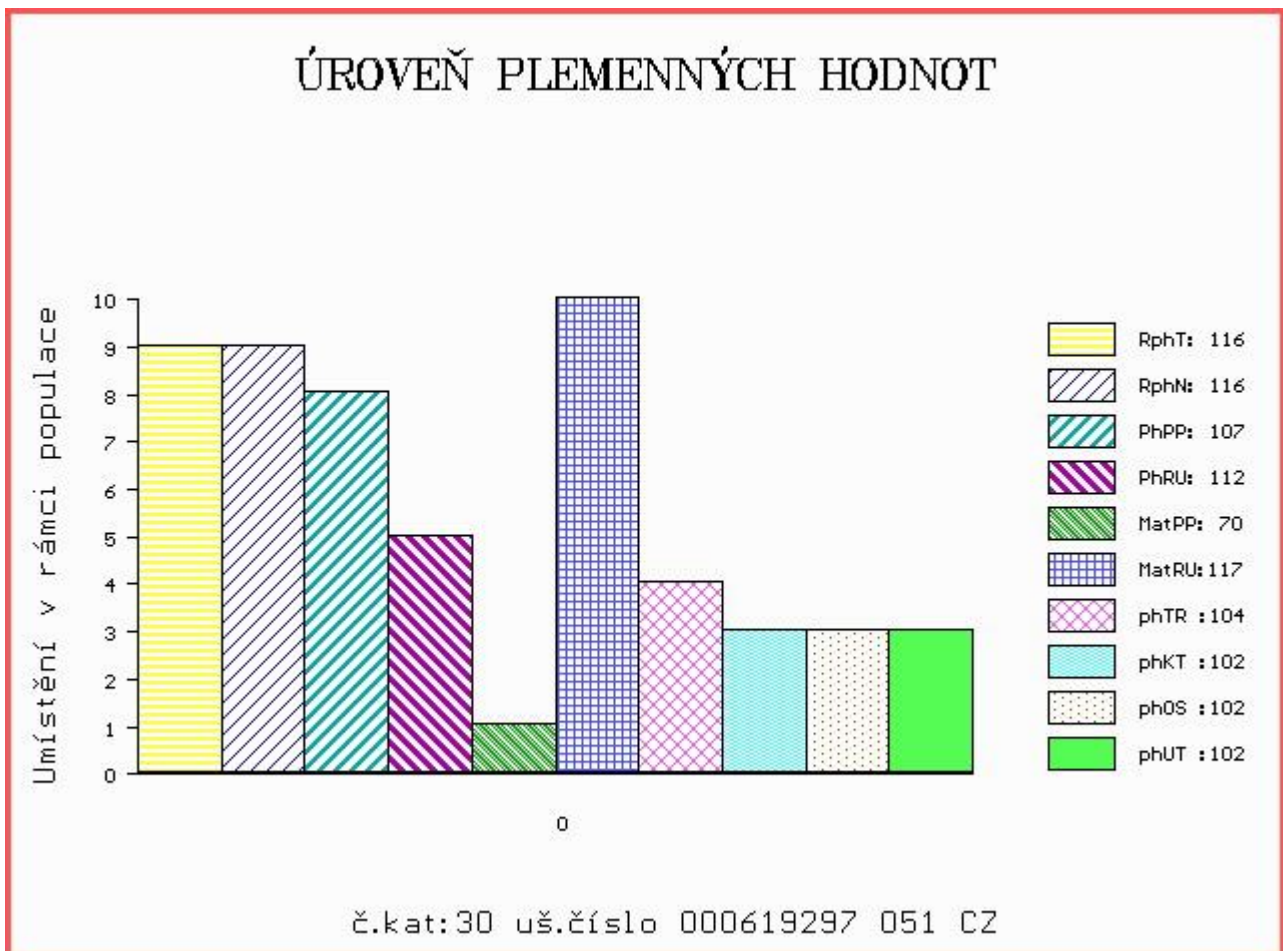

Býci vyřazení před základním výběrem

Číslo : **20601 064 CZ** DAN Z RANTÍŘOVA Číslo katalogu 31
 Dat.nar. : 16.01.2017 Plemeno : G100 Aberdeen Angus
 Chovatel : Šašek Vladimír,ing.,Rantířov
 Majitel : Šašek Vladimír,ing.,Rantířov

OOO 273 546 CONNEALY PRODUCT 568 15148584
 OO 273 545 CONNEALY FINAL PRODUCT 15848422
 MOO 14220178 US EBONISTA OF CONANGA 471 14220178

Otec ZAA 919 MCATL PURE PRODUKCT 903-55 16482454
 OMO 273 547 WAR ALIANCE 9126 6006 13433023
 MO 15171854 US M A ESTA 55-252 15171854
 MMO 14192371 US R A ESTA R243 14192371

OOM 262 390 LCC FEW DOLLARS MORE H013N 1288663
 OM ZAA 637 BAR 5 AN MORE DIRECTION 3405S 1358070
 MOM 1176268 CA PRIME TIME'S EILEEN 307'03 1176268

MA 461757 961 CZ /3 ot 144000461757961
 OMM AAP 572 MARCO TEGRO 133000045450061
 MM 370450 961 CZ 144000370450961
 MMM 267103 961 CZ 144000267103961

Vl.užit:nar: 31 kg ve 120d: 203 kg ve 210d: 328 kg v 365d: 513 kg / kříž: 125 cm
 Přírůstek v testu : 1683 g / 93 přírůstek od narození: 1405 g / 93 šourek 39 cm
 Věk při ZV 456 dní aktuálně k 27.03.18 hmotnost: 642 kg výška v kříži: 129 cm

PLEMENNÉ HODNOTY										LINEARNÍ HODNOCENÍ							
	pp	ru	pp	ru	TR	KT	OS	UT		Hmot	kříž	TR	KT	OS	UT	CE	
BÝK	PE	121	113	ME	92	100	97	115	120	116							
MATKA	PE	113	101	ME	108	101	89	101	106	102	810	143	27	22	22	8	79
Otec	PE	108	120	ME	86	103	112	122	123	124	0	0	0	0	0	0	0

HODNOCEN: TR 3 / / 8 KT / / OS / / UT Výsledek: před ZV-VT

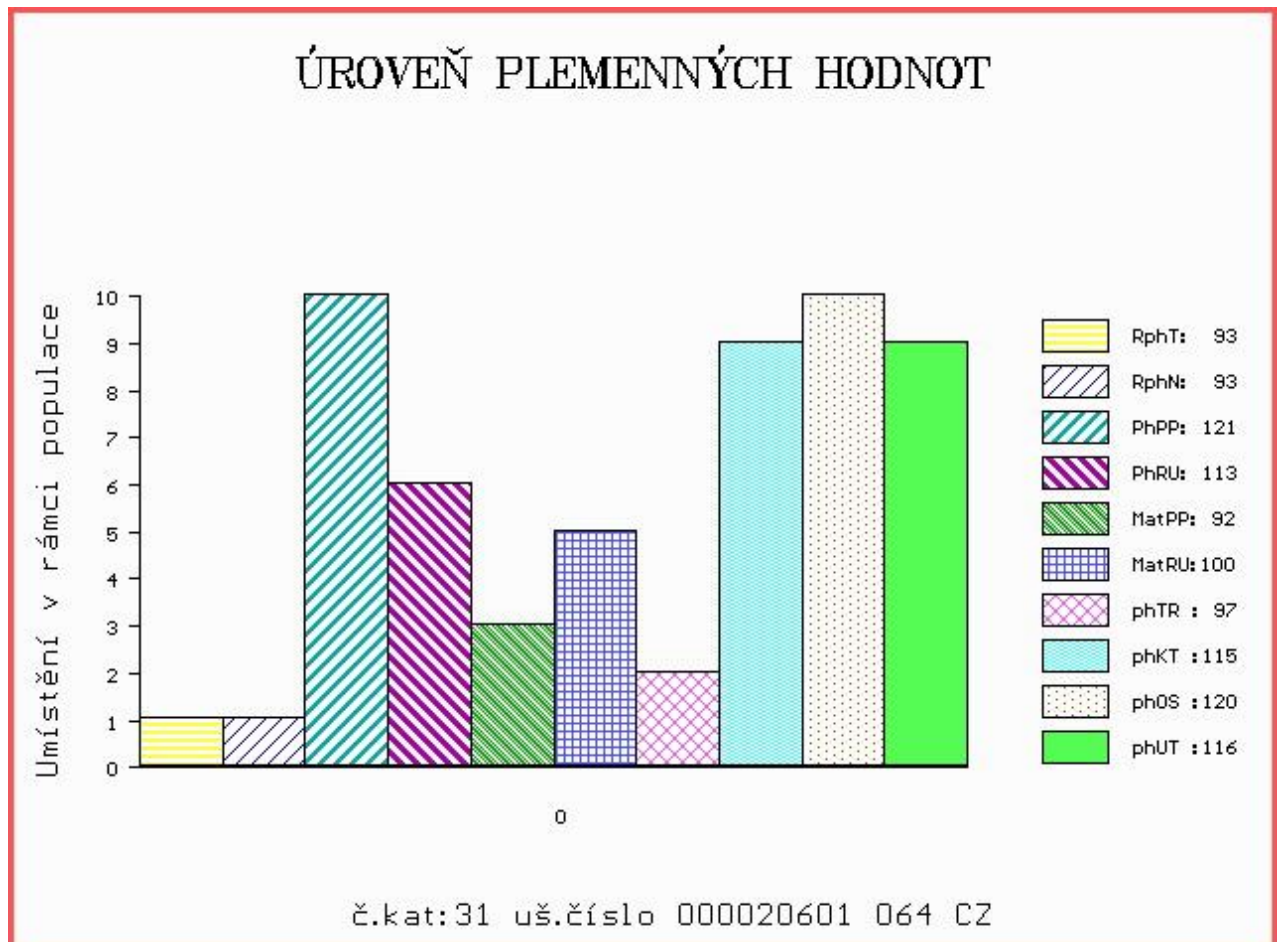

Číslo : **649997 072 CZ** **DEHET ZAKFARM** Číslo katalogu 32
 Dat.nar. : 31.03.2017 Plemeno : G100 Aberdeen Angus
 Chovatel : ZAKFARM s.r.o., Rudimov
 Majitel : ZAKFARM s.r.o. + JCH Č.Budějovice

OOO 270 346 RED FINE LINE MULBERRY 26P 1237972
 OO ZAA 738 REMI RED ET 398000602492031
 MOO 792903 CA RED TOWAW PRINCESS 17D 792903

Otec ZAA 923 ULEX RED POLFIN 405000580244072
 OMO 267 122 RED WILD ROSE ROBIN HOOD 11F 873930
 MO 16639 971 CZ RED SKALIČKA LENKA ET 373000016639971
 MMO 848044 CA RED HR CHIEF 1F 848044

OOM ZAA 238 RED LAZY SBJ HOBO 12E 825517
 OM AAP 492 LIMBA RED 281072003886
 MOM 2669 117 CZ RED WIL-SEL BRIDGET 20E 828430

MA 142947 972 CZ /8 ot RED 395000142947972
 OMM ZAA 306 MEWIL RED HIGHLANDER 11H 035517007411
 MM 113107 302 CZ 332000113107302
 MMM 23505 267 CZ RED PARKSIDE ROSIE 61D 813092

Vl.užit:nar: 38 kg ve 120d: 191 kg ve 210d: 301 kg v 365d: 518 kg / kříž: 125 cm
 Přírustek v testu : 1558 g / 94 přírustek od narození: 1313 g / 98 šourek 37 cm
 Věk při ZV 382 dní aktuálně k 27.03.18 hmotnost: 512 kg výška v kříži: 125 cm

PLEMENNÉ HODNOTY										LINEARNÍ HODNOCENÍ							
	pp	ru	pp	ru	TR	KT	OS	UT	Hmot	kříž	TR	KT	OS	UT	CE		
BÝK	PE	101	108	ME	98	90	94	96	98	97							
MATKA	PE	100	98	ME	99	94	78	71	72	71	570	142	22	17	18	6	63
Otec	PE	106	118	ME	95	84	105	111	113	113	593	133	24	21	19	7	71

HODNOCEN: TR 3 / / 8 KT / / OS / / UT Výsledek: před ZV-VT

