

KATALOG ZÁKLADNÍHO VÝBĚRU

dne 27.4.2018

OPB Janovice z Rýmařova

Začátek 09,00 hod.

Č.k.	Číslo býčka	OTEC st.reg.	DATUM NAROZENÍ	PLEM.	PŘÍRUSTEK (g) test RPH živ.RPH				CH O V A T E L
1	717124	081 CZ ZMS 327	05.01.17	S100	1458	92	1403	97	Hořák Jan, SHR, Janovice u R.
2	717125	081 CZ ZMS 327	05.01.17	S100	1358	90	1330	95	Hořák Jan, SHR, Janovice u R.
3	717126	081 CZ ZSI 990	06.01.17	S100	1175	89	1445	99	Hořák Jan, SHR, Janovice u R.
4	717120	081 CZ ZMS 327	08.01.17	S100	1258	87	1360	92	Hořák Jan, SHR, Janovice u R.
5	658542	072 CZ PMS 309	13.01.17	S100	1666	103	1531	106	ZÁLESÍ agro a.s., Luhačovice
6	717134	081 CZ ZSI 990	18.01.17	S100	1275	91	1401	100	Hořák Jan, SHR, Janovice u R.
7	590132	041 CZ PMS 825	24.01.17	S100	1575	101	1460	100	Vojenské lesy a statky ČR, sp, Lučina
8	717145	081 CZ ZSI 990	31.01.17	S100	1491	94	1407	99	Hořák Jan, SHR, Janovice u R.
9	717149	081 CZ ZMS 327	03.02.17	S100	1475	93	1320	99	Hořák Jan, SHR, Janovice u R.
10	717155	081 CZ ZSI 990	08.02.17	S100	1600	101	1506	111	Hořák Jan, SHR, Janovice u R.
11	599652	041 CZ ZMS 323	12.02.17	S100	1775	107	1633	106	Vojenské lesy a statky ČR, sp, Lučina
12	717162	081 CZ PMS 659	15.02.17	S100	1791	111	1425	112	Hořák Jan, SHR, Janovice u R.
13	717172	081 CZ ZMS 327	22.02.17	S100	1591	97	1435	102	Hořák Jan, SHR, Janovice u R.
14	717177	081 CZ ZMS 327	23.02.17	S100	1391	90	1423	98	Hořák Jan, SHR, Janovice u R.
15	599734	041 CZ PMS 825	25.02.17	S100	1475	100	1443	99	Vojenské lesy a statky ČR, sp, Lučina
16	717183	081 CZ ZMS 327	06.03.17	S100	1758	111	1412	114	Hořák Jan, SHR, Janovice u R.
17	717184	081 CZ ZMS 327	06.03.17	S100	1333	101	1404	106	Hořák Jan, SHR, Janovice u R.
18	717185	081 CZ ZMS 327	12.03.17	S100	1500	97	1381	106	Hořák Jan, SHR, Janovice u R.
19	717169	081 CZ ZIT 699	21.02.17	T100	1458	95	1327	95	Hořák Jan, SHR, Janovice u R.
20	662379	072 CZ ZIT 678	17.03.17	T100	1525	104	1394	106	JASNO, spol. s r.o. Jasenná
21	717148	081 CZ HRP 643	02.02.17	U100	1291	95	1224	95	Hořák Jan, SHR, Janovice u R.
22	717174	081 CZ HRP 643	24.02.17	U100	1591	109	1429	108	Hořák Jan, SHR, Janovice u R.
23	717182	081 CZ HRP 643	02.03.17	U100	1491	102	1311	103	Hořák Jan, SHR, Janovice u R.
24	717151	081 CZ ZAI 167	03.02.17	G100	1658	110	1359	114	Hořák Jan, SHR, Janovice u R.
25	717176	081 CZ ZAI 167	26.02.17	G100	1816	117	1457	120	Hořák Jan, SHR, Janovice u R.
26	717180	081 CZ ZAI 167	28.02.17	G100	1525	104	1457	112	Hořák Jan, SHR, Janovice u R.

Býci vyřazení před základním výběrem

Č.k.	Číslo býčka	OTEC st.reg.	Datum narození	Plem.	Body VT HM	CHOVATEL	Důvod vyřazení
27	717164	081 CZ PMS 659	16.02.17	S100	6 7	Hořák Jan, SHR, Janovice u R.	před ZV-chovatel

Plemenné hodnoty uvedené v katalogu jsou spočítány k 31.3.2018



Termíny základních výběrů a dražeb v roce 2018

II. turnus - Býci narození 1.1.2017 - 31.3.2017 na OPB a OCH

Den	Datum	Začátek *	OPB , chovatel	Ks**	Plemena	Dražba
Pondělí	16.4.2018	8,00	OPB Kamenná	61	MS	hodinu po skončení ZV
Úterý	17.4.2018	9,00	OPB Kamenná	32	AA	hodinu po skončení ZV
		14,00	DV Batelov	12	CH	x
		17,00	P.F.B.TRANSPORT, spol.s r.o.	2	HE	x
		18,00	Marek Petr, Častonín	1	GS	x
Středa	18.4.2018	9,00	OPB Benešov	54	CH	hodinu po skončení ZV
		15,30	Olšava eko s.r.o.Sehradice	8	AA	x
		16,30	ZEMASPOL odbyt s.r.o.Uherský Brod	4	MS	x
		17,00	Dolňácko a.s.Hluk	4	BA	x
Čtvrtek	19.4.2018	17,30	Minaříková Hana, Hluk	1	BA	x
		9,00	OPB Benešov	34	MS,LI,PI,BA	hodinu po skončení ZV
		16,00	Niemiec Czeslaw, Dolní Žukov	2	LI	x
		17,00	Poruba Jan, Šenov u N./J.	1	LI	x
		17,30	Rýdel Josef ing., Hodslavice	1	CH	x
			Rýdel Vlastimil, Hodslavice	1	CH	x
			VFU Brno ŠZP Nový Jičín	8	LI	x
Pátek	20.4.2018	8,00	OPB Osík	66	CH	hodinu po skončení ZV
Sobota	21.4.2018	8,00	Mendelova univerzita Brno-ŠZP Žabčice	2	GS,SA	x
		10,00	Poláková Zdenka, Dolní Libochová	1	MS	x
		12,30	Hatlák V.ing., Meziboří	10	CH	x
		14,30	Statek Mitrov, a.s.	10	AA	x
		15,30	ZD Pozovice	8	CH	x
Neděle	22.4.2018	8,00	TEGRO s.r.o., Těšenov	9	AA	x
		10,30	Šašek Vladimír, ing., Rantířov	15	AA	x
		13,30	Dvořák Josef, ing., Telecí	9	AA	x
		16,00	VETLABFARM s.r.o.Jakubovice	15	AA	x
Pondělí	23.4.2018	9,00	OPB Osík	34	LI	hodinu po skončení ZV
Úterý	24.4.2018	9,00	OPB Cunkov	39	LI,BA,PP,UU	hodinu po skončení ZV
		16,00	Bouda Petr ing., Voděrádky	4	CH	x
		17,00	Heráň Jan, Radíč	3	CH	x
		18,00	Štěpánek Zdeněk, Příbyšice	2	MS	x
		19,00	Žížala Josef ml., Úročnice	2	MS	x
Středa	25.4.2018	9,00	OPB Cunkov	36	MS,CH,HE	hodinu po skončení ZV
		15,00	Bursík Lubor., Křenovičky	1	CH	x
		15,30	Kofroň Petr, Divišovice	4	CH	x
		17,00	Bartůněk Karel, Přílepov	2	HE	x
Čtvrtek	26.4.2018	9,00	OPB Cunkov	36	AA,BB,GS,PI,SA	hodinu po skončení ZV
		16,00	Farma Karel Dvořák s.r.o.	2	LI	x
Pátek	27.4.2018	9,00	OPB Janovice	27	MS,HE,AA,CH	hodinu po skončení ZV
		14,00	ZD Agroholding Bernartice	2	PI	x
		15,00	Nátr Jiří, Černá Voda	4	CH	x
Sobota	28.4.2018	9,00	Lainka Bernard, SZ, farma Zdoňov	6	MS	x
		11,00	Zuzánek J., ing, Bernartice	6	CH,MS	x
Neděle	29.4.2018	9,00	Fišar Filip, Lhotka	1	LI	x
		10,00	Avena s.r.o.Dlouhá Třebová	3	LI	x
		11,00	Šeda J., Helvíkovice	3	LI	x
		14,00	Farma Kaliště s.r.o.Č.Libchavy	4	LI	x

<i>Den</i>	<i>Datum</i>	<i>Začátek *</i>	<i>OPB , chovatel</i>	<i>Ks**</i>	<i>Plemena</i>	<i>Dražba</i>
Pondělí	30.4.2018	9,00	OPB Osík	42	AA,MS,BA,HE,UU	hodinu po skončení ZV
		17,00	Novotný Milan,Mezihoří	2	PP	x
		18,00	Statek Lipka a.s.Horní Bradlo	1	PP	x
Úterý	1.5.2018	10,30	Montážně obchodní firma s.r.o.,B.Mlýn	6	LI,UU	x
		14,00	Novák Petr, Sirá	3	CH	x
		15,30	Moulis Pavel,Milínov	2	MS	x
		17,00	Kubík Dušan,Třebčice	1	HE	x
Středa	2.5.2018	9,00	OPB Měcholupy	46	MS,MS,AA	hodinu po skončení ZV
		13,00	Měcholupská zemědělská a.s.	3	CH,MS	x
		15,00	Nejdl Martin,Zbyslav	7	AA	x
		16,00	Nejdl Zdeněk,Kvaslice	4	AA	x
Čtvrtek	3.5.2018	9,00	OPB Kundratice	27	CH	hodinu po skončení ZV
		12,00	OPB H.Jadruž	26	CH,MS	hodinu po skončení ZV
		14,00	GASFARM s.r.o., Pelhřimov	6	GS	x
		15,30	Bartoň František,Ležnice	1	MS	x
			Chlupáčková Hana,Ing.,Ležnice	1	MS	x
			UFARMA spol s.r.o.,Čistá u Rovné	2	CH	x
17,00	MORAVIA ZL CHEB spol. s.r.o., Kopanina	5	AA	x		
Pátek	4.5.2018	9,00	OPB Kundratice	36	MS,LI,AA,PP	hodinu po skončení ZV
		13,30	Hašek Václav, Újezd Svatého Kříže	1	CH	x
		15,30	Bečvář Štěpán, Hyršov	4	AA	x
		17,00	Denk Jaroslav, Hodousice	5	LI	x
Sobota	5.5.2018	9,00	Valenta Jiří,Ing.,Tuněchody	1	AA	x
		11,00	Skalický J.,Libnov	21	AA	x
		15,00	Šuranský Jaroslav,Otín,Planá u M.L.	4	CH,MS	x
Neděle	6.5.2018	9,00	Karpenková Natalija,Dubský Mlýn	1	BA	x
		10,30	Zemědělská společnost Blšany	7	MS	x
		14,00	Nečtinská zemědělská a.s.	47	LI	x
			Stříbrný Petr, Nečtiny	1	LI	x
Pondělí	7.5.2018	9,30	Žaloudek Roman,Ptenín	4	SS	x
		10,30	Vacík Václav ml.,Roupov	9	GA,SS	x
		13,00	Šumavský angus spol.s r.o.Soběsuky	20	AA	x
		16,30	Zelený Jiří,Drouhaveč	7	HE,MS	x
		17,30	Kubal Petr,Podmokly	5	MS	x
			Kubal Radek, Albrechtice	5	LI	x
Úterý	8.5.2018	9,00	Statek Kašperské Hory s.r.o.	8	MS	x
		11,30	AGRO Jinín,a.s.	24	LI,MS	x
		14,30	Zeman Vojtěch,Ing.,Jetišov	2	HE	x
			MARZEM s.r.o., Jetišov	1	HE	x
		16,00	Valenta Petr,Budyně	5	MS	x
		17,30	Černěveský Háj s.r.o.	2	LI	x
Středa	9.5.2018	9,00	Kotalík Milan,Semice	1	LI	x
			Kotalíková Dana, Semice	1	LI	x
		10,00	Maletická farma s.r.o.	5	LI,CH	x
		11,30	Krejcar David,Těšínov	4	SA	x
		13,00	Daňhel Miroslav, s.r.o. - Doubrava	1	CH	x
		15,00	Hodina František,Ing.,Záblatí	1	LI	x
			PRIMA AGRI PT a.s.	1	LI	x
			Farma Lažiště s.r.o.	1	CH	x
		16,00	Kofroň Jan,Ing.,Radhostice	18	AA	x
		18,00	Starý Karel, Žernovice	1	MS	x

<i>Den</i>	<i>Datum</i>	<i>Začátek *</i>	<i>OPB , chovatel</i>	<i>Ks**</i>	<i>Plemena</i>	<i>Dražba</i>
Čtvrtek	10.5.2018	8,00	Placanda Jakub,Křenovice	8	MS	x
		10,00	ZD Brloh	27	AA,MS	x
		13,30	Šebelka Milan,SZ,Rančice	5	AA	x
			Šebelka Štěpán,Ing. Rančice	1	AA	x
17,00	Lepša Vladimír,Pěčín	8	AA	x		
Pátek	11.5.2018	8,00	Valenta Josef,Něchov	2	LI	x
		8,30	Farka Martin,Todně	18	LI,UU	x
		12,30	Opekar Jan,Chodeč	3	AA	x
		14,00	Šedivý Jan,Smrhov	2	MS	x
		15,00	K+K Břilice	1	LI	x
		16,00	FARMA EGERT (ING) s.r.o.,Lásenice	7	AA	x
		17,30	Habr František ml.,SZ,Báňovice	14	MS	x
Sobota	12.5.2018	x	x	x	x	x
Neděle	13.5.2018	x	x	x	x	x
Pondělí	14.5.2018	9,30	Šilhanová Marie,Nová Ves	2	MS	x
		11,00	Družstvo vlastníků Libeň - Vtelno	4	CH,LI	x
		13,00	Šťastný Antonín,SZ,Vědlice	21	BA	x
Úterý	15.5.2018	10,00	Loos Adolf,Hora Svaté Kateřiny	2	LI	x
		12,00	Karban Kamil,Lhenice	2	CH	x
		13,30	Němec Eduard, Bynovec	3	LI	x
		15,00	Farma Huníkov "Pod Sedlem", spol.s r.o.	1	MS	x
Středa	16.5.2018	10,00	Pavelka Roman,Javorník	2	PI	x
		13,00	ZEA - PROBIO, s.r.o., Žernov	2	CH	x
		14,00	Hodboď Gustav,Libštát	2	GS	x

* začátky ZV u chovatelů jsou orientační

1168



Vysvětlivky ke zkratkám ve jménech v katalogu :

ET	- býček narozen po embryotrasferu
RED	- zbarvení red angus
P,V	- bezrohý / volný roh - heterozygot (MS,CH,LI,BA)
PP	- bezrohý – homozygot stanovené testem DNA (MS,CH,LI,BA)
R	- rohatý (MS)
+/+	- homozygot s alelami způsobujícími běžné osvalení (GS)
+ /MH	- heterozygot s jednou alelou podmiňující dvojí osvalení (GS)
MH/MH	- homozygot - obě alely podmiňující dvojí osvalení (GS – oddíl „B“ PK)

U matek plemene BA

Třída	Výška kříž (cm)	Hmotnost (kg)	RPH přímý efekt	RPH mat. efekt	RPH osvalení
SE	147 a více	800 a více	105 a vic	103 a vic	103 a vic
EC	147 a více	800 a více	105 a vic	pod 103	103 a vic
EM	147 a více	800 a více	pod 105	103 a vic	pod 103
CM	pod 147	pod 800	105 a vic	103 a vic	103 a vic
C1	pod 147	pod 800	105 a vic	pod 103	103 a vic
M1	pod 147	pod 800	pod 105	103 a vic	pod 103

Popisky grafu úrovně plemenných hodnot

Jednotlivé plemenné hodnoty jsou rozděleny do pásem na základě výpočtu kvantilu normálního rozložení, které udávají, jak si konkrétní jedinec stojí v porovnání s průměrem populace plemenných býčků odchovaných v období 2012 – 2017.

pásma	Pozice býka v rámci populace	zkratka	Popis údaje v grafu
10	býk patří hodnotou RPH do 10 % nejlepších býků v daném ukazateli	<i>RphT</i>	RPH pro přírůstek v testu
9	býk patří hodnotou RPH do 20 % nejlepších býků v daném ukazateli	<i>RphN</i>	RPH pro životní přírůstek
8	býk patří hodnotou RPH do 30 % nejlepších býků v daném ukazateli	<i>RpPP</i>	RPH pro přímý efekt porody
7	býk patří hodnotou RPH do 40 % nejlepších býků v daném ukazateli	<i>RpRU</i>	RPH pro přímý efekt růst
6	býk patří hodnotou RPH do 50 % nejlepších býků v daném ukazateli	<i>MatPP</i>	RPH pro maternální efekt porody
5	býk patří hodnotou RPH do průměru býků v daném ukazateli	<i>MatRU</i>	RPH pro maternální efekt růst
4	býk patří hodnotou RPH do 60 % nejlepších býků v daném ukazateli	<i>phTR</i>	RPH pro lineární hodnocení těl. rámce
3	býk patří hodnotou RPH do 70 % nejlepších býků v daném ukazateli	<i>phKT</i>	RPH pro lineární hodnocení kap. těla
2	býk patří hodnotou RPH do 80 % nejlepších býků v daném ukazateli	<i>phOS</i>	RPH pro lineární hodnocení osvalení
1	býk patří hodnotou RPH do 90 % nejlepších býků v daném ukazateli	<i>phUT</i>	RPH pro lineární hodnocení užit. typ

Hlavní selekční kritéria pro výběr do plemnitby na OPB a odchovu u chovatele

Hlavním selekčním kritériem bude pouze lineární hodnocení při základním výběru.

Důvody vyřazení před základním výběrem

- hodnocení tělesného rámce (1,2,3 body dle parametrů daného plemene)
- hodnocení bodů za hmotnost v 365 dnech (1,2,3 body dle parametrů daného plemene)
- nepředvedení býka k základnímu výběru na ohlávce nebo na vodící tyči
- na základě rozhodnutí majitele býka o jeho vyřazení
- zdravotní důvody (displazie varlat, apod.)

Důvody vyřazení při základním výběrem

- hodnocení délky těla (1,2,3 body dle parametrů daného plemene)
- hodnocení ukazatelů kapacity těla (1,2,3 body dle parametrů daného plemene)
- hodnocení ukazatelů osvalení (1,2,3 body dle parametrů daného plemene)
- hodnocení užitkové typu (1,2,3 body dle parametrů daného plemene)
- závažné vady exteriéru při základním výběru
- neodpovídající funkčnost končetin při základním výběru
- zdravotní důvody (displazie varlat, apod.)

Reklamační řád pro základní výběry býků

Majitel odchovávaného býčka má právo podat reklamaci proti rozhodnutí výběrové komise (ČSCHMS). Tato reklamační může mít písemnou nebo ústní formu. Po skončení základního výběru býků vyzve předseda výběrové komise k podání případných protestů (reklamací). Reklamační se podává nejpozději do 60-ti minut od výzvy předsedy výběrové komise. Reklamační se podává předsedovi výběrové komise. Jménem majitele býka může jednat také zástupce OPB. Po vznesení reklamační následuje nové předvedení býka. Reklamační je podmíněna složením nevratné kauce 1000 Kč, přičemž polovina z této částky je určena pro provozovatele OPB a polovina pro ČSCHMS. Tato kauce musí být složena okamžitě v hotovosti v době podání reklamační předsedovi výběrové komise.

V případě shodného verdiktu výběrové komise a majitele býka je platný tento shodný verdikt.

V případě neshody mezi verdiktem výběrové komise a majitelem býka bude proveden nový základní výběr. Provedení nového základního výběru je podmíněno složením kauce 5000 Kč za každého reklamovaného býka. Kauce se skládá na účet ČSCHMS nejpozději do 10-ti kalendářních dnů ode dne provedení základního výběru. V případě, že nebudou peníze připsány na účet v daném termínu, platí původní verdikt výběrové komise a reklamační se dále neřeší. Nový základní výběr se uskuteční do 30-ti dnů od sporného výběru na místě, kde byla podána reklamační, pokud se obě strany nedohodnou jinak. Většinové složení komise nesmí být totožné se složením komise, která vynesla sporný verdikt. O složení komise rozhoduje ČSCHMS po dohodě s příslušným chovatelským klubem a Radou PK daného plemene. O závěru nového základního výběru je sepsán nový výběrový protokol. Proti tomuto rozhodnutí se již nelze dále odvolat. V případě, že je potvrzeno původní rozhodnutí výběrové komise, propadá kauce ve prospěch ČSCHMS, v opačném případě se vrací majiteli býka do 10-ti kalendářních dní od provedení nového základního výběru. Náklady spojené s novým základním výběrem nese strana, která při svém rozhodnutí či jednání nebyla v právu.

V každém případě se o reklamaci vede písemný zápis. Rozhodnutí výběrové komise se váže ke konkrétnímu zvířeti v konkrétním čase a není možno se na něj odvolávat v případných následných sporech. Schváleno výborem ČSCHMS dne 21.3.2006 v Hradištku pod Medníkem, změny schváleny VČS dne 6.9.2007.



Sekretariát: ČSCHMS Praha Těšnov 17 11705 Praha 1 Mobil : +420 724 007 860 Telefon : +420 221 812 865 E-mail : info@cschms.cz	Ředitel PK <i>Kopecký Jan</i> Osík 201 569 67 Osík u Litomyšle Mobil : +420 724 007 862 Telefon : +420 461 612 809 E-mail : kopecky@cschms.cz	Adresa PK <i>Honová Nina</i> Osvoboditelů 35/9 410 02 Lovosice Mobil : +420 724 073 641 E-mail : honova@cschms.cz
---	--	--

Číslo : 717124 081 CZ DOUBEK Z JANOVIC R Číslo katalogu 1
 Dat.nar. : 05.01.2017 Plemeno : S100 Masný simentál
 Chovatel : Hořák Jan, SHR, Janovice u R.
 Majitel : Hořák Jan, SHR, Janovice u R.

OOO 272 806 MOLDAU CLINTON P 72142-00207
 OO ZSI 820 MOLDAU ERASMUS PP 72142-00235
 MOO 7214200202 DK MOLDAU BARBARA P 72142-00202

OTEC ZMS 327 ALEXIS Z NOVÉ VODY V 429000658098071
 OMO ZSI 278 LANGMOSE URI P 87201-00099
 MO 217909 971 CZ P 429000217909971
 MMO 168026 972 CZ P 060000168026972

OOM ZSI 121 CHIEMSEE P 251765109658
 OM ZSI 270 LUCKY P 232761113210
 MOM 546 617 CZ VINGEGAARD IRENA ET 41524-00480

MA 192441 981 CZ /5 ot R 107000192441981
 OMM ZSI 095 HILLARY P 14.002 71905
 MM 2958 981 CZ R 391000002958981
 MMM 21532 507 CZ EVELÍNA UNICHOV R 140507021532

Vl.užit:nar: 42 kg ve 120d: 189 kg ve 210d: 327 kg v 365d: 546 kg / kříž: 142 cm
 Přírustek v testu : 1458 g / 92 přírustek od narození: 1403 g / 97 šourek 43 cm
 Věk při ZV 477 dní aktuálně k 20.03.18 hmotnost: 658 kg výška v kříži: 144 cm

PLEMENNÉ HODNOTY										LINEARNÍ HODNOCENÍ						
	pp	ru	pp	ru	TR	KT	OS	UT		Hmot	kříž	TR	KT	OS	UT	CE
BÝK	PE	100	111	ME	101	99	104	107	107	105						
MATKA	PE	99	102	ME	97	112	98	106	109	105	920	146	25	21	19	7 72
OTEC	PE	92	121	ME	106	87	103	101	100	100	712	144	27	21	20	7 75

HODNOCEN: TR 8 / / 8 KT / / OS / / UT Výsledek:

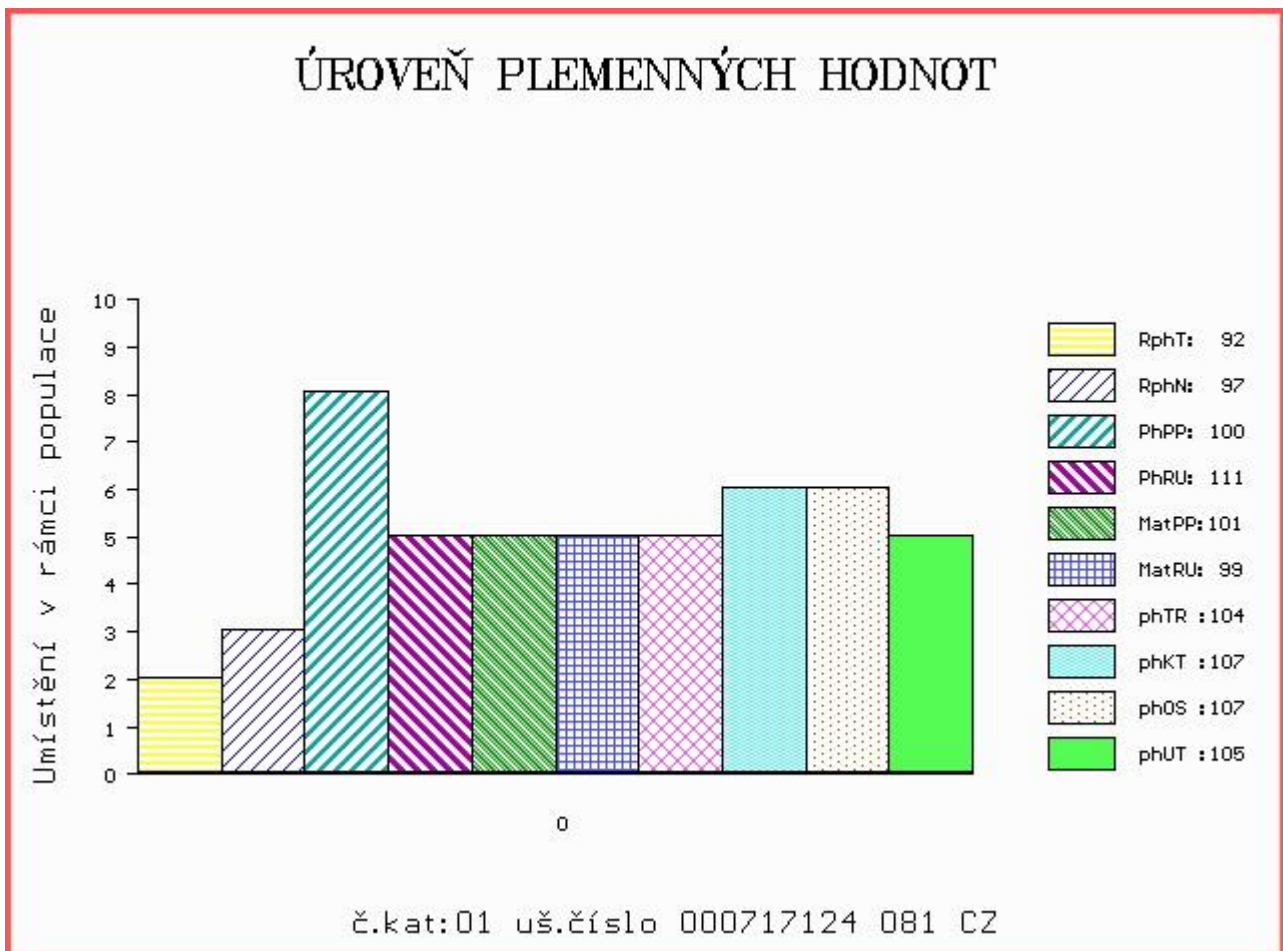

Číslo : 717125 081 CZ **DRIX Z JANOVIC R** Číslo katalogu 2
 Dat.nar. : 05.01.2017 Plemeno : S100 Masný simental
 Chovatel : Hořák Jan, SHR, Janovice u R.
 Majitel : Hořák Jan, SHR, Janovice u R.

OOO 272 806 MOLDAU CLINTON P 72142-00207
 OO ZSI 820 MOLDAU ERASMUS PP 72142-00235
 MOO 7214200202 DK MOLDAU BARBARA P 72142-00202

Otec ZMS 327 ALEXIS Z NOVÉ VODY V 429000658098071
 OMO ZSI 278 LANGMOSE URI P 87201-00099
 MO 217909 971 CZ P 429000217909971
 MMO 168026 972 CZ P 060000168026972

OOM SIP 468 MOGUL POLFIN P 339000019021072
 OM PMS 062 SEVERIN P 372000660450031
 MOM 31247 931 CZ R 067000031247931

MA 240550 981 CZ /3 ot R 107000240550981
 OMM ZSI 242 LAMHOJ TARSAN P 70514-00170
 MM 100480 981 CZ R 107000100480981
 MMM 111338 701 CZ P 232701111338

Vl.užit:nar: 42 kg ve 120d: 192 kg ve 210d: 304 kg v 365d: 510 kg / kříž: 136 cm
 Přírůstek v testu : 1358 g / 90 přírůstek od narození: 1330 g / 95 šourek 40 cm
 Věk při ZV 477 dní aktuálně k 20.03.18 hmotnost: 626 kg výška v kříži: 138 cm

PLEMENNÉ HODNOTY										LINEARNÍ HODNOCENÍ							
	pp	ru	pp	ru	TR	KT	OS	UT	Hmot	kříž	TR	KT	OS	UT	CE		
BÝK	PE	96	114	ME	109	88	91	97	100	96							
MATKA	PE	94	110	ME	111	87	97	106	108	106	790	147	25	21	19	7	72
Otec	PE	92	121	ME	106	87	103	101	100	100	712	144	27	21	20	7	75

HODNOCEN: TR 5 / / 6 KT / / OS / / UT Výsledek:

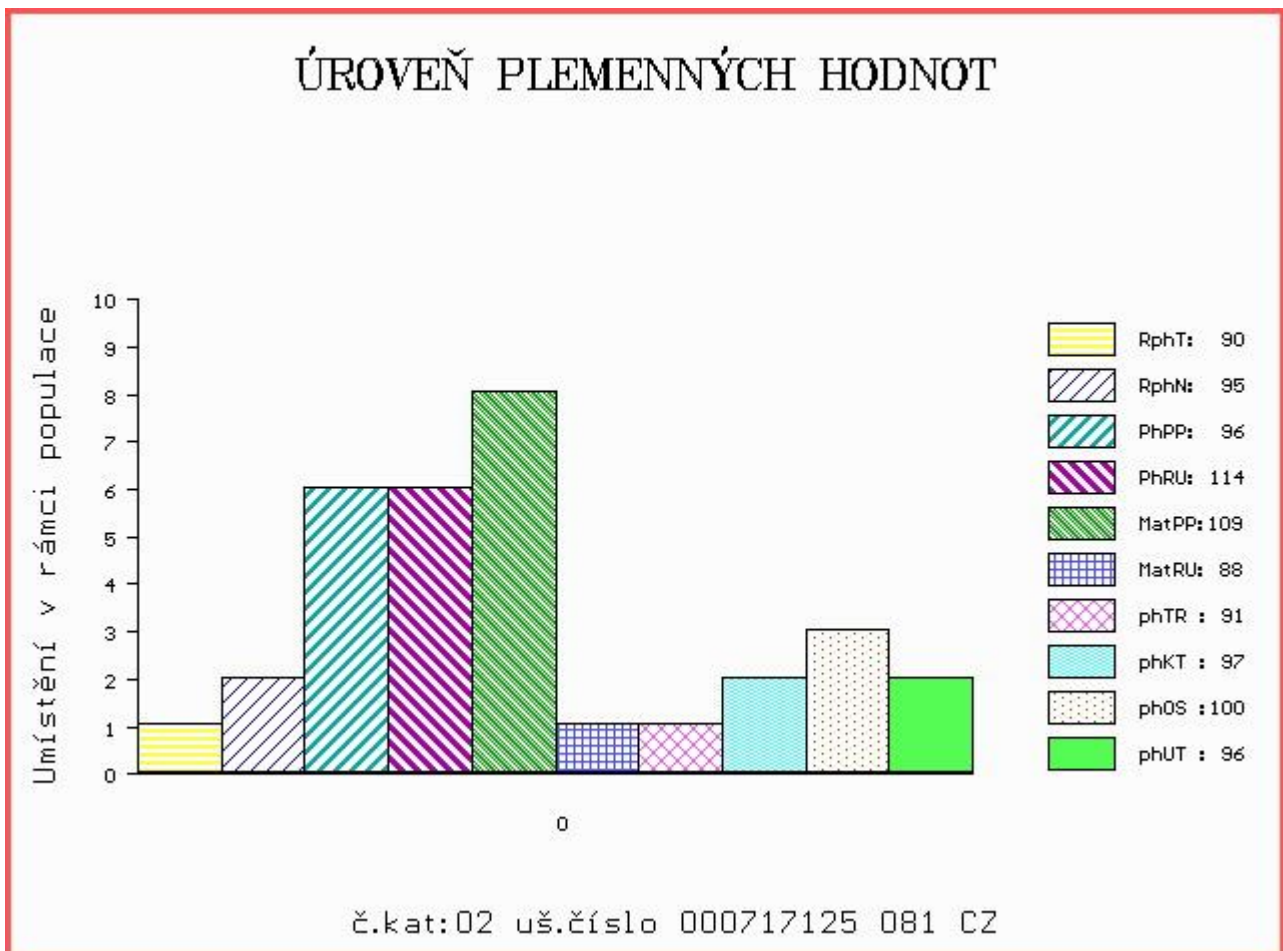

Číslo : 717126 081 CZ DEBET Z JANOVIC R Číslo katalogu 3
 Dat.nar. : 06.01.2017 Plemeno : S100 Masný simental
 Chovatel : Hořák Jan, SHR, Janovice u R.
 Majitel : Hořák Jan, SHR, Janovice u R.

OOO ZSI 495 HEDETOFT VITO PP 51546-02044
 OO ZSI 715 HESTEHAVEN DADDI P 107267-00098
 MOO 10726700050 DK HESTEHAVEN BLIS 107267-00050

OTEC ZSI 990 VENDELÍN Z NOVÉ VODY V 429000623034071

OMO ZSI 367 HESTEHAVEN AXEL P 107267-00036
 MO 168019 972 CZ SIMONA AGRO P 060000168019972
 MMO 11921 972 CZ P 060000011921972

OOM SIP 468 MOGUL POLFIN P 339000019021072
 OM PMS 062 SEVERIN P 372000660450031
 MOM 31247 931 CZ R 067000031247931

MA 240568 981 CZ /3 ot R 107000240568981

OMM ZSI 387 ELIT AV HÄLLINGE P 92246
 MM 176347 981 CZ R 107000176347981
 MMM 98790 981 CZ OLGA Z JANOVIC P 107000098790981

Vl.užit:nar: 42 kg ve 120d: 178 kg ve 210d: 358 kg v 365d: 591 kg / kříž: 137 cm
 Přírůstek v testu : 1175 g / 89 přírůstek od narození: 1445 g / 99 šourek 43 cm
 Věk při ZV 476 dní aktuálně k 20.03.18 hmotnost: 675 kg výška v kříži: 138 cm

PLEMENNÉ HODNOTY

LINEARNÍ HODNOCENÍ

	pp	ru	pp	ru	TR	KT	OS	UT	Hmot	kříž	TR	KT	OS	UT	CE		
BÝK	PE	97	121	ME	103	101	102	115	115	113							
MATKA	PE	94	109	ME	104	99	104	103	102	103	690	141	22	18	16	6	62
OTEC	PE	92	119	ME	101	107	112	119	117	115	736	141	25	22	20	7	74

HODNOCEN: TR 5 / /10 KT / / OS / / UT Výsledek:

ÚROVEŇ PLEMENNÝCH HODNOT

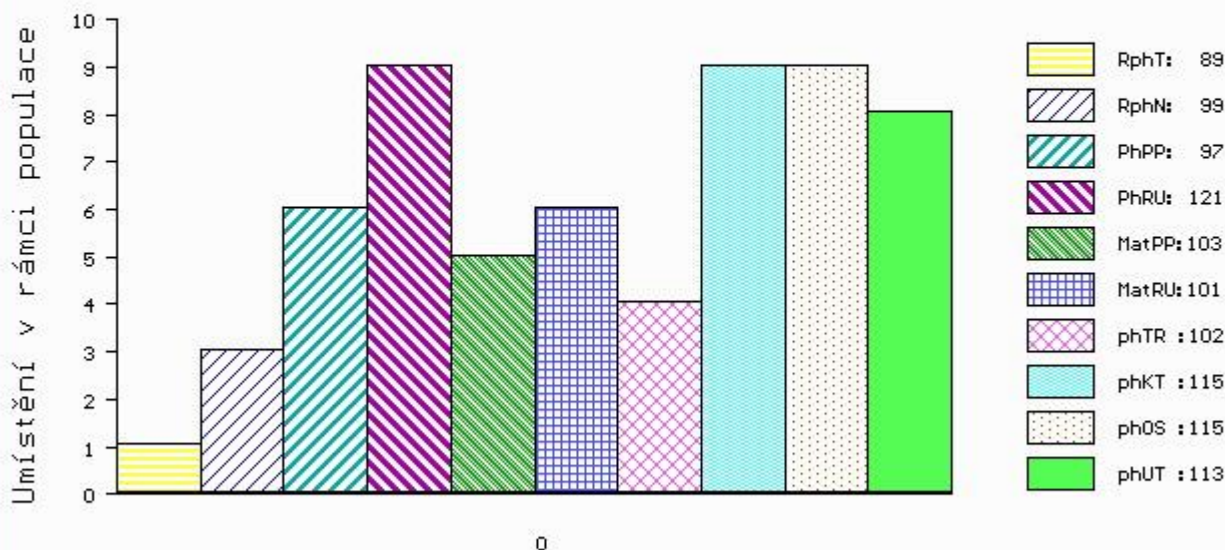

č.kat:03 uš.číslo 000717126 081 CZ

Číslo : 717120 081 CZ DOLBY Z JANOVIC P Číslo katalogu 4
 Dat.nar. : 08.01.2017 Plemeno : S100 Masný simental
 Chovatel : Hořák Jan, SHR, Janovice u R.
 Majitel : Hořák Jan, SHR, Janovice u R.

OOO 272 806 MOLDAU CLINTON P 72142-00207
 OO ZSI 820 MOLDAU ERASMUS PP 72142-00235
 MOO 7214200202 DK MOLDAU BARBARA P 72142-00202

Otec ZMS 327 ALEXIS Z NOVÉ VODY V 429000658098071
 OMO ZSI 278 LANGMOSE URI P 87201-00099
 MO 217909 971 CZ P 429000217909971
 MMO 168026 972 CZ P 060000168026972

OOM 265 989 RICHWOOD BRUNO 809G P391601
 OM ZSI 387 ELIT AV HÄLLINGE P 92246
 MOM 76800 SE 767 AGNES V 76800

MA 176346 981 CZ /7 ot P 107000176346981
 OMM ZSI 270 LUCKY P 232761113210
 MM 98788 981 CZ P 107000098788981
 MMM 2204859 SK P 721206002204

Vl.užit:nar: 42 kg ve 120d: 199 kg ve 210d: 344 kg v 365d: 524 kg / kříž: 143 cm
 Přírůstek v testu : 1258 g / 87 přírůstek od narození: 1360 g / 92 šourek 41 cm
 Věk při ZV 474 dní aktuálně k 20.03.18 hmotnost: 635 kg výška v kříži: 146 cm

PLEMENNÉ HODNOTY										LINEARNÍ HODNOCENÍ							
	pp	ru	pp	ru	TR	KT	OS	UT		Hmot	kříž	TR	KT	OS	UT	CE	
BÝK	PE	103	116	ME	91	97	115	96	92	96							
MATKA	PE	96	107	ME	82	108	109	91	88	92	622	146	23	19	16	6	64
Otec	PE	92	121	ME	106	87	103	101	100	100	712	144	27	21	20	7	75

HODNOCEN: TR 9 / / 7 KT / / OS / / UT Výsledek:

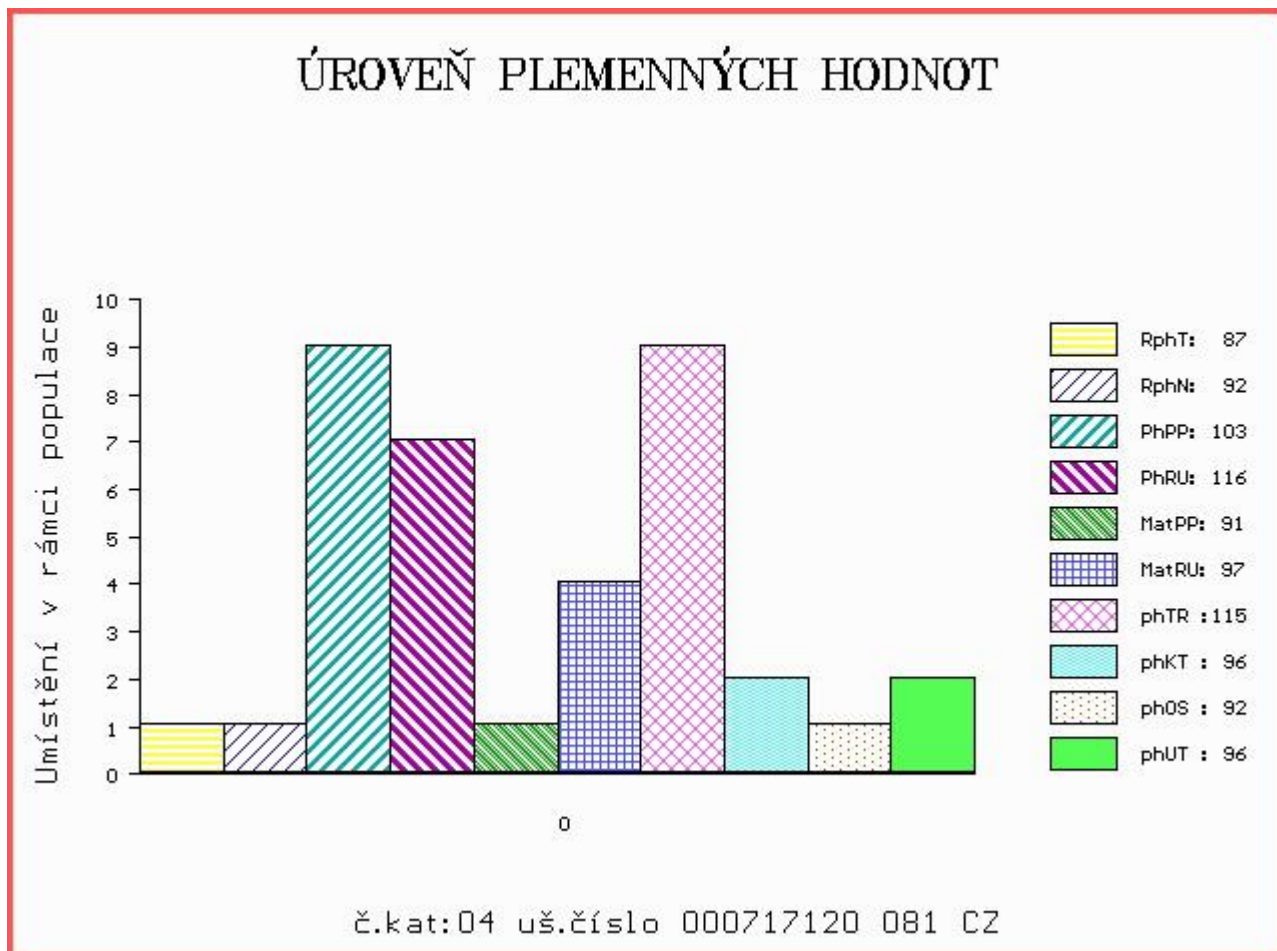

Číslo : 658542 072 CZ DIREKTOR ZÁLESÍ V Číslo katalogu 5
 Dat.nar. : 13.01.2017 Plemeno : S100 Masný simentál
 Chovatel : ZÁLESÍ agro a.s., Luhačovice
 Majitel : ZÁLESÍ agro a.s., Luhačovice

OOO 270 405 BAR 5 P SA EXPERT 826M P 598604
 OO ZSI 638 BAR 5 P SA EVOLUTION 418S P 657323
 MOO 583215 CA BAR 5 SA LADY SISKA 409M R 583215

OTEC PMS 309 UNIVERS AGROCHYT P 392000743253061
 OMO SIP 339 KASIUS P 037487107188
 MO 17245 932 CZ P 370932017245
 MMO 120706 304 CZ P 158304120706

OOM ZSI 341 VINGEGAARD TOMBA ET P 41524-01002
 OM ZSI 454 TITANIC P 14.028 43064
 MOM 1402338496 DE 14.023 38496

MA 223394 981 CZ /4 ot USTAVA Z JANOVIC P 107000223394981
 OMM ZSI 157 VINGEGAARD JAMAICA ET P 41524-0522
 MM 98843 981 CZ P 107000098843981
 MMM 546 617 CZ VINGEGAARD IRENA ET 41524-00480

Vl.užit:nar: 42 kg ve 120d: 181 kg ve 210d: 372 kg v 365d: 601 kg / kříž: 140 cm
 Přírustek v testu : 1666 g / 103 přírustek od narození: 1531 g / 106 šourek 37 cm
 Věk při ZV 469 dní aktuálně k 20.03.18 hmotnost: 702 kg výška v kříži: 141 cm

PLEMENNÉ HODNOTY										LINEARNÍ HODNOCENÍ						
	pp	ru	pp	ru	TR	KT	OS	UT		Hmot	kříž	TR	KT	OS	UT	CE
BÝK	PE	95	115	ME	109	101	104	109	107	106						
MATKA	PE	91	99	ME	116	102	99	102	100	100	870	142	23	20	19	7 69
OTEC	PE	99	118	ME	103	104	102	102	100	99	690	137	23	20	18	7 68

HODNOCEN: TR 7 / /10 KT / / OS / / UT Výsledek:

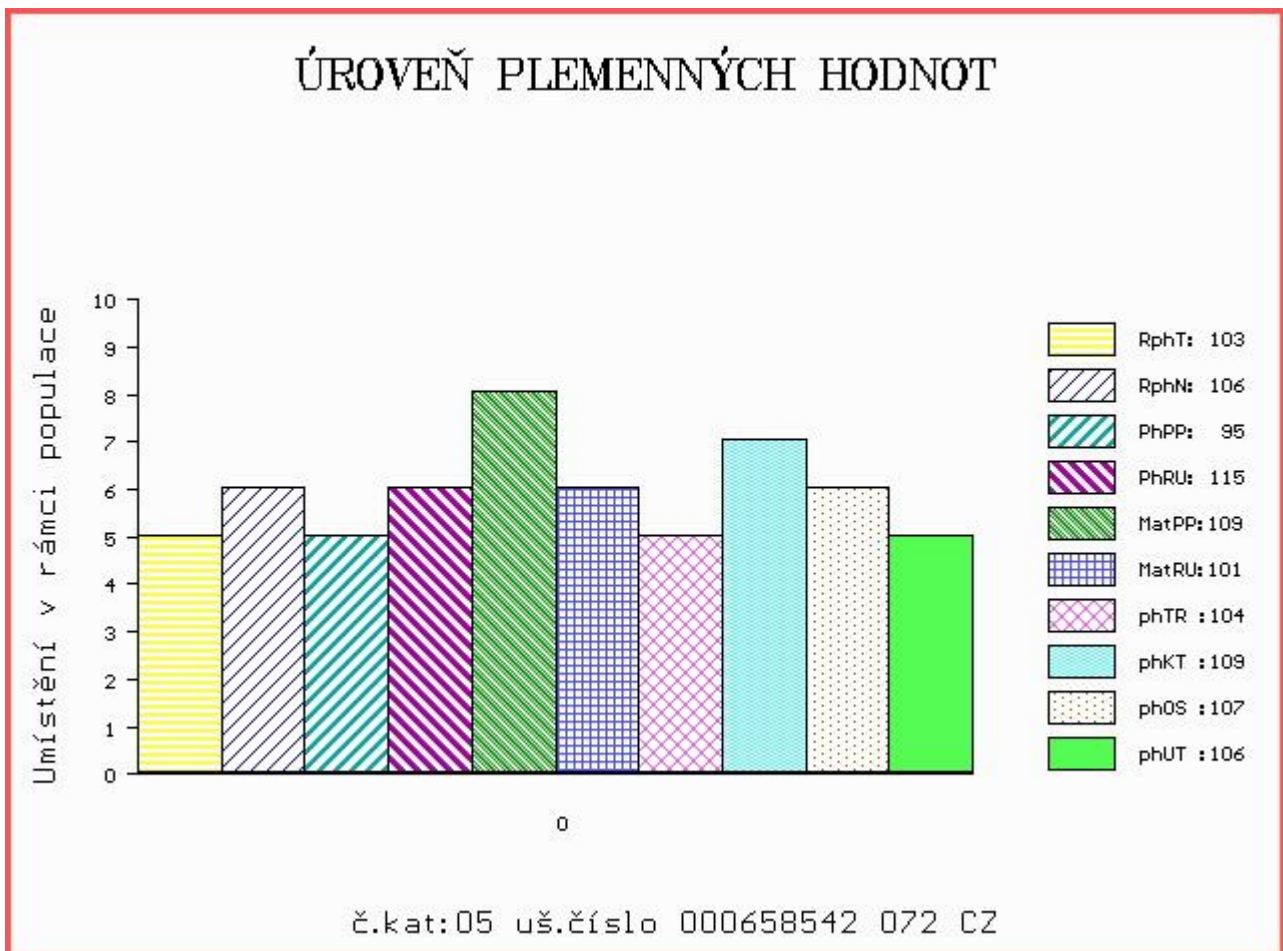

Číslo : 717134 081 CZ DAN Z JANOVIC PP Číslo katalogu 6
 Dat.nar. : 18.01.2017 Plemeno : S100 Masný simental
 Chovatel : Hořák Jan, SHR, Janovice u R.
 Majitel : Hořák Jan, SHR, Janovice u R.

OOO ZSI 495 HEDETOFT VITO PP 51546-02044
 OO ZSI 715 HESTEHAVEN DADDI P 107267-00098
 MOO 10726700050 DK HESTEHAVEN BLIS 107267-00050

OTEC ZSI 990 VENDELÍN Z NOVÉ VODY V 429000623034071
 OMO ZSI 367 HESTEHAVEN AXEL P 107267-00036
 MO 168019 972 CZ SIMONA AGRO P 060000168019972
 MMO 11921 972 CZ P 060000011921972

OOM 267 856 MARYWOOD POLLED WESTERN 91 J P P542768-KN
 OM ZSI 382 VINGEGAARD VENEZIA P 41524-01064
 MOM 4152400936 DK VINGEGAARD TINA ET 41524-00936

MA 240602 981 CZ /2 ot P 107000240602981
 OMM ZSI 330 MLEJNEK V 342000106610072
 MM 170569 981 CZ P 107000170569981
 MMM 124893 207 CZ R 145207124893

Vl.užit:nar: 42 kg ve 120d: 205 kg ve 210d: 335 kg v 365d: 556 kg / kříž: 139 cm
 Přírůstek v testu : 1275 g / 91 přírůstek od narození: 1401 g / 100 šourek 38 cm
 Věk při ZV 464 dní aktuálně k 20.03.18 hmotnost: 639 kg výška v kříži: 139 cm

PLEMENNÉ HODNOTY										LINEARNÍ HODNOCENÍ							
	pp	ru	pp	ru	TR	KT	OS	UT		Hmot	kříž	TR	KT	OS	UT	CE	
BÝK	PE	99	117	ME	105	104	105	105	104	104							
MATKA	PE	103	108	ME	105	104	104	101	100	101	698	142	22	18	17	6	63
OTEC	PE	92	119	ME	101	107	112	119	117	115	736	141	25	22	20	7	74

HODNOCEN: TR 6 / / 8 KT / / OS / / UT Výsledek:

ÚROVEŇ PLEMENNÝCH HODNOT

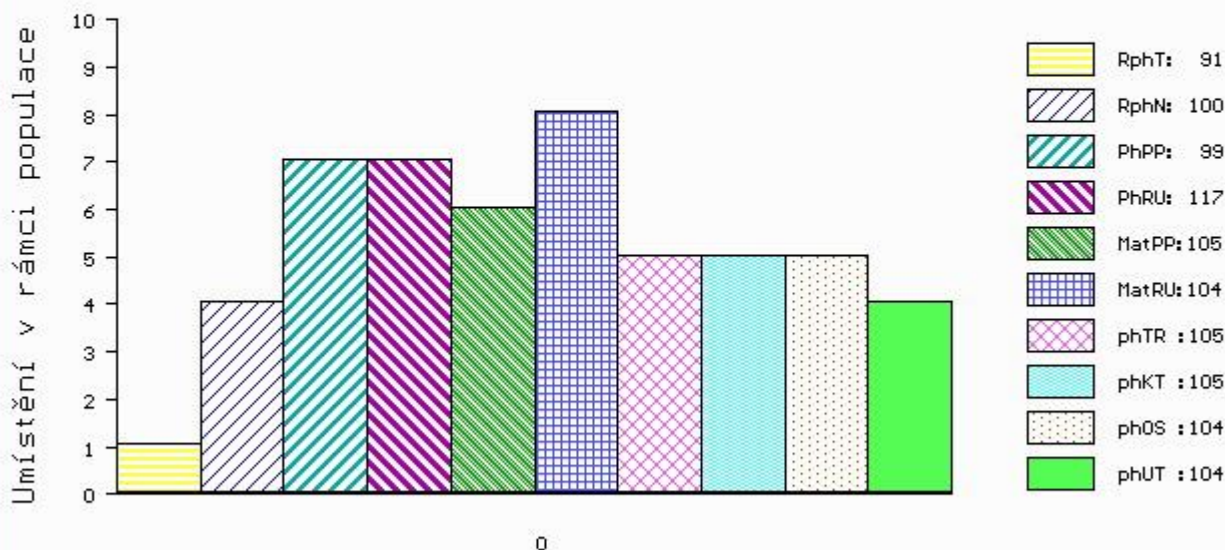

č.kat:06 uš.číslo 000717134 081 CZ

Číslo : 590132 041 CZ DUN-DUN VLS PP Číslo katalogu 7
 Dat.nar. : 24.01.2017 Plemeno : S100 Masný simentál
 Chovatel : Vojenské lesy a statky ČR,s.p, Lučina
 Majitel : Vojenské lesy a statky ČR,s.p, Lučina

OOO ZSI 810 SUD P 13.032 82759
 OO 284 103 SAUTER P 15.018 55782
 MOO 1503723125 DE LOLO P 15.037 23125

Otec PMS 825 SAMUEL P 15.016 94390
 OMO 272 098 ROCKO VOM UCHTETAL P 15.008 61684
 MO 1501855731 DE P 15.018 55731
 MMO 1502750490 DE ISA P 15.027 50490

OOM ZSI 390 LYKKE ATLANTIS P 41344-00347
 OM ZSI 760 SIRIO P 263000616116021
 MOM 103870 401 CZ P 263000103870401

MA 176101 941 CZ /1 ot P 005000176101941
 OMM ZSI 307 MASH Z PODLEŠÍ P 061000002626042
 MM 142795 941 CZ P 005000142795941
 MMM 110802 303 CZ P 005000110802303

Vl.užit:nar: 47 kg ve 120d: 237 kg ve 210d: 339 kg v 365d: 585 kg / kříž: 139 cm
 Přírůstek v testu : 1575 g / 101 přírůstek od narození: 1460 g / 100 šourek 39 cm
 Věk při ZV 458 dní aktuálně k 20.03.18 hmotnost: 660 kg výška v kříži: 140 cm

PLEMENNÉ HODNOTY										LINEARNÍ HODNOCENÍ							
	pp	ru	pp	ru	TR	KT	OS	UT	Hmot	kříž	TR	KT	OS	UT	CE		
BÝK	PE	84	121	ME	95	85	107	116	118	117							
MATKA	PE	88	122	ME	107	96	115	121	120	121	662	150	25	18	18	7	68
Otec	PE	96	114	ME	92	78	80	87	92	88	720	140	15	18	15	5	53

HODNOCEN: TR 7 / / 9 KT / / OS / / UT Výsledek:

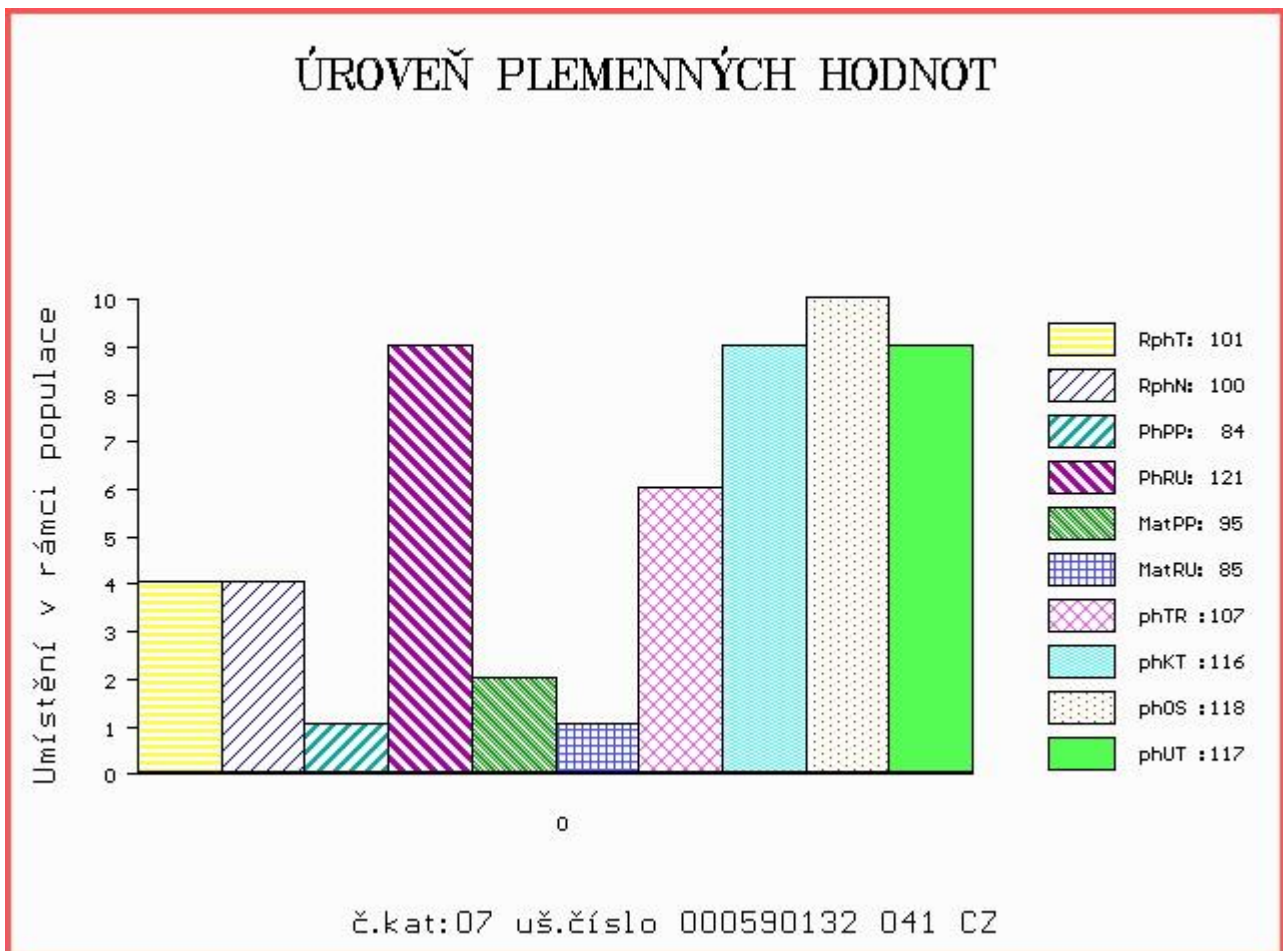

Číslo : 717145 081 CZ DAVOS Z JANOVIC V Číslo katalogu 8
 Dat.nar. : 31.01.2017 Plemeno : S100 Masný simentál
 Chovatel : Hořák Jan, SHR, Janovice u R.
 Majitel : Hořák Jan, SHR, Janovice u R.

OOO ZSI 495 HEDETOFT VITO PP 51546-02044
 OO ZSI 715 HESTEHAVEN DADDI P 107267-00098
 MOO 10726700050 DK HESTEHAVEN BLIS 107267-00050

OTEC ZSI 990 VENDELÍN Z NOVÉ VODY V 429000623034071
 OMO ZSI 367 HESTEHAVEN AXEL P 107267-00036
 MO 168019 972 CZ SIMONA AGRO P 060000168019972
 MMO 11921 972 CZ P 060000011921972

OOM ZSI 341 VINGEGAARD TOMBA ET P 41524-01002
 OM ZSI 454 TITANIC P 14.028 43064
 MOM 1402338496 DE 14.023 38496

MA 176380 981 CZ /6 ot P 107000176380981
 OMM ZSI 012 MRLN GALAHAD 8B 278502
 MM 110773 207 CZ R 145207110773
 MMM 5102 617 CZ R 145617005102

Vl.užit:nar: 42 kg ve 120d: 195 kg ve 210d: 323 kg v 365d: 538 kg / kříž: 135 cm
 Přírůstek v testu : 1491 g / 94 přírůstek od narození: 1407 g / 99 šourek 36 cm
 Věk při ZV 451 dní aktuálně k 20.03.18 hmotnost: 623 kg výška v kříži: 139 cm

PLEMENNÉ HODNOTY										LINEARNÍ HODNOCENÍ						
	pp	ru	pp	ru	TR	KT	OS	UT		Hmot	kříž	TR	KT	OS	UT	CE
BÝK	PE	94	116	ME	111	106	115	118	115	116						
MATKA	PE	108	101	ME	112	111	104	107	105	107	820	142	25	19	18	7 69
OTEC	PE	92	119	ME	101	107	112	119	117	115	736	141	25	22	20	7 74

HODNOCEN: TR 6 / / 8 KT / / OS / / UT Výsledek:

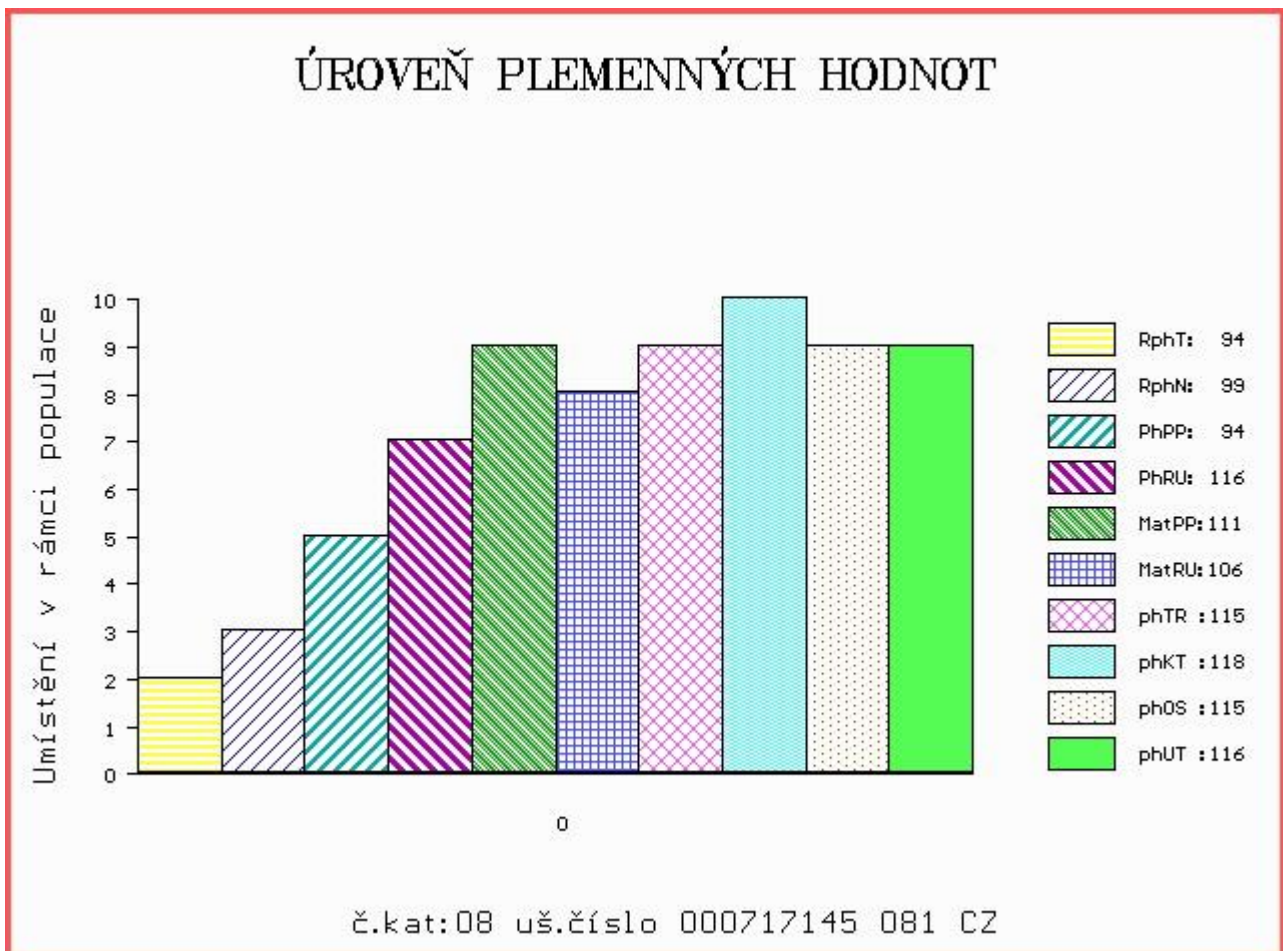

Číslo : 717149 081 CZ DUNAJ Z JANOVIC P Číslo katalogu 9
 Dat.nar. : 03.02.2017 Plemeno : S100 Masný simentál
 Chovatel : Hořák Jan, SHR, Janovice u R.
 Majitel : Hořák Jan, SHR, Janovice u R.

OOO 272 806 MOLDAU CLINTON P 72142-00207
 OO ZSI 820 MOLDAU ERASMUS PP 72142-00235
 MOO 7214200202 DK MOLDAU BARBARA P 72142-00202

OTEC ZMS 327 ALEXIS Z NOVÉ VODY V 429000658098071
 OMO ZSI 278 LANGMOSE URI P 87201-00099
 MO 217909 971 CZ P 429000217909971
 MMO 168026 972 CZ P 060000168026972

OOM SIP 468 MOGUL POLFIN P 339000019021072
 OM PMS 062 SEVERIN P 372000660450031
 MOM 31247 931 CZ R 067000031247931

MA 260141 981 CZ /1 ot P 107000260141981
 OMM ZSI 242 LAMHOJ TARSAN P 70514-00170
 MM 100480 981 CZ R 107000100480981
 MMM 111338 701 CZ P 232701111338

Vl.užit:nar: 42 kg ve 120d: 178 kg ve 210d: 306 kg v 365d: 512 kg / kříž: 133 cm
 Přírůstek v testu : 1475 g / 93 přírůstek od narození: 1320 g / 99 šourek 41 cm
 Věk při ZV 448 dní aktuálně k 20.03.18 hmotnost: 583 kg výška v kříži: 136 cm

PLEMENNÉ HODNOTY										LINEARNÍ HODNOCENÍ							
	pp	ru	pp	ru	TR	KT	OS	UT	Hmot	kříž	TR	KT	OS	UT	CE		
BÝK	PE	98	111	ME	110	89	92	100	103	99							
MATKA	PE	99	99	ME	111	92	88	99	103	99	720	143	24	21	21	8	74
OTEC	PE	92	121	ME	106	87	103	101	100	100	712	144	27	21	20	7	75

HODNOCEN: TR 5 / / 6 KT / / OS / / UT Výsledek:

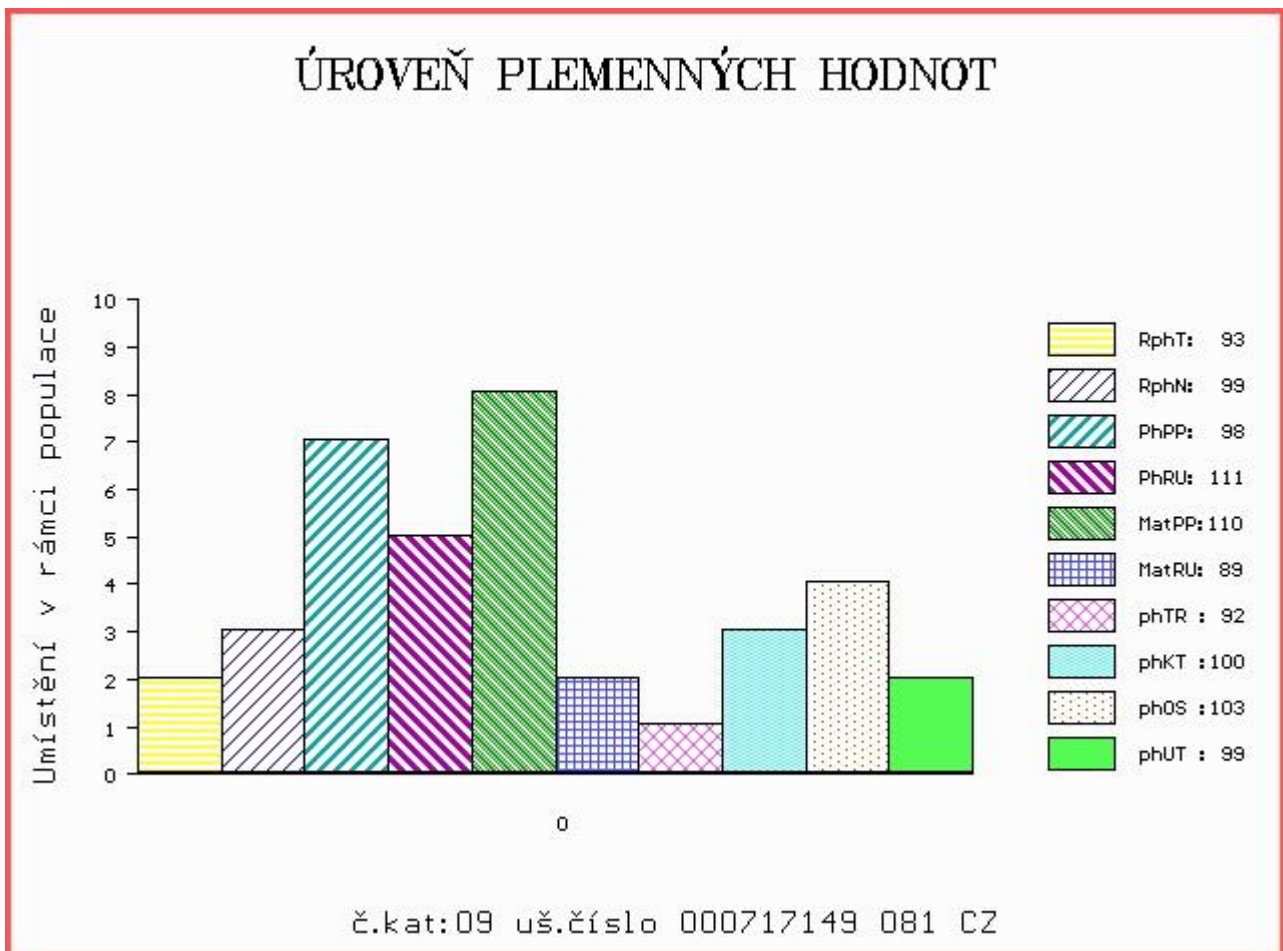

Číslo : 717155 081 CZ DROTÁR Z JANOVIC V Číslo katalogu 10
 Dat.nar. : 08.02.2017 Plemeno : S100 Masný simentál
 Chovatel : Hořák Jan, SHR, Janovice u R.
 Majitel : Hořák Jan, SHR, Janovice u R.

OOO ZSI 495 HEDETOFT VITO PP 51546-02044
 OO ZSI 715 HESTEHAVEN DADDI P 107267-00098
 MOO 10726700050 DK HESTEHAVEN BLIS 107267-00050

OTEC ZSI 990 VENDELÍN Z NOVÉ VODY V 429000623034071
 OMO ZSI 367 HESTEHAVEN AXEL P 107267-00036
 MO 168019 972 CZ SIMONA AGRO P 060000168019972
 MMO 11921 972 CZ P 060000011921972

OOM ZSI 287 SKOVLY UN POCO P 83204-00131
 OM ZSI 636 ROMUSS P 090000800950903
 MOM 800186268 SK AGSK MISS SKALICA 186268 P 721206186268

MA 260055 981 CZ /2 ot v 107000260055981
 OMM ZSI 279 LANGO UNESCO P 17701-00760
 MM 176314 981 CZ R 107000176314981
 MMM 98826 981 CZ R 107000098826981

Vl.užit:nar: 42 kg ve 120d: 210 kg ve 210d: 348 kg v 365d: 587 kg / kříž: 140 cm
 Přírustek v testu : 1600 g / 101 přírustek od narození: 1506 g / 111 šourek 41 cm
 Věk při ZV 443 dní aktuálně k 20.03.18 hmotnost: 652 kg výška v kříži: 142 cm

PLEMENNÉ HODNOTY										LINEARNÍ HODNOCENÍ							
	pp	ru	pp	ru	TR	KT	OS	UT	Hmot	kříž	TR	KT	OS	UT	CE		
BÝK	PE	97	123	ME	99	102	111	113	112	112							
MATKA	PE	93	115	ME	97	102	104	102	100	103	730	146	26	20	18	7	71
OTEC	PE	92	119	ME	101	107	112	119	117	115	736	141	25	22	20	7	74

HODNOCEN: TR 8 / / 9 KT / / OS / / UT Výsledek:

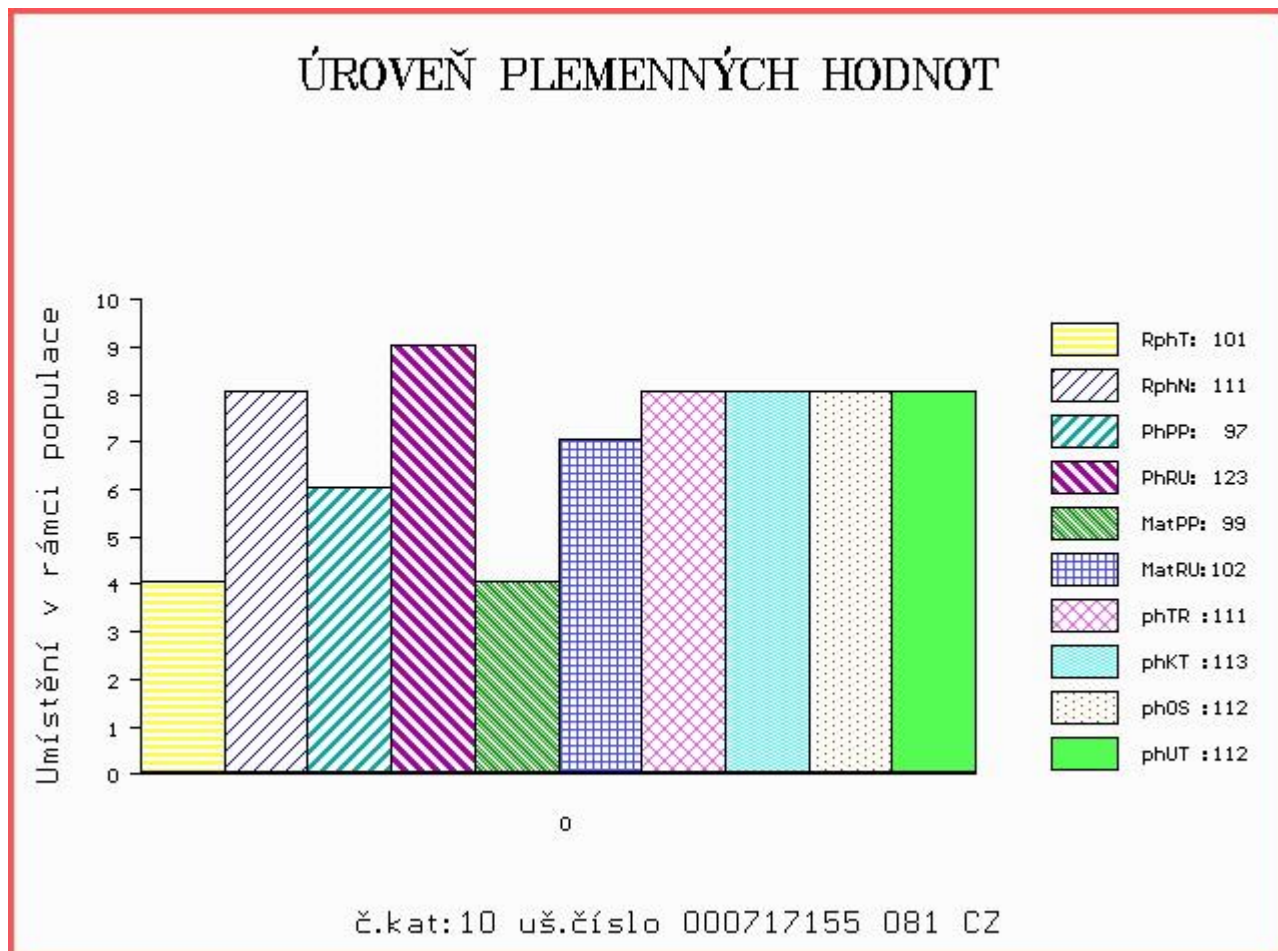

Číslo : 599652 041 CZ DŮSTOJNÍK VLS P Číslo katalogu 11
 Dat.nar. : 12.02.2017 Plemeno : S100 Masný simentál
 Chovatel : Vojenské lesy a statky ČR,s.p, Lučina
 Majitel : Vojenské lesy a statky ČR,s.p, Lučina

OOO ZSI 829 LANGO AUGUST/ATOS PP 17701-00844
 OO 279 565 VINGEGAARD DISKO ET PP 41524-01233
 MOO 4152401108 DK VINGEGAARD BESS ET PP 41524-01108

Otec ZMS 323 DANTE P 15.015 09951
 OMO 271 996 LINO P 15.028 05893
 MO 1503962725 DE FRANKA P 15.039 62725
 MMO 1502940244 DE FANNI 15.029 40244

OOM ZSI 155 OSTERVANG RINGO ET P 86152-00152
 OM ZSI 302 MAKLEŘ VODŇANSKÝ P 145000021390031
 MOM 23508 267 CZ MS BCM STAR 54D P PG368342

MA 119700 941 CZ /7 ot P 005000119700941
 OMM ZSI 018 BRIKSBOL JOKUM 45801-0647
 MM 110804 303 CZ P 005000110804303
 MMM 21532 507 CZ EVELÍNA UNICHOV R 140507021532

Vl.užit:nar: 49 kg ve 120d: 244 kg ve 210d: 362 kg v 365d: 636 kg / kříž: 141 cm
 Přírůstek v testu : 1775 g / 107 přírůstek od narození: 1633 g / 106 šourek 43 cm
 Věk při ZV 439 dní aktuálně k 20.03.18 hmotnost: 704 kg výška v kříži: 143 cm

PLEMENNÉ HODNOTY										LINEARNÍ HODNOCENÍ					
	pp	ru	pp	ru	TR	KT	OS	UT	Hmot	kříž	TR	KT	OS	UT	CE
BÝK	PE	87	115	ME	106	92	112	114	112	115					
MATKA	PE	80	98	ME	106	112	98	104	104	105	707	143	19	16	16
Otec	PE	94	115	ME	101	83	118	112	109	113	999	160	28	22	21

HODNOCEN: TR 9 / /10 KT / / OS / / UT Výsledek:

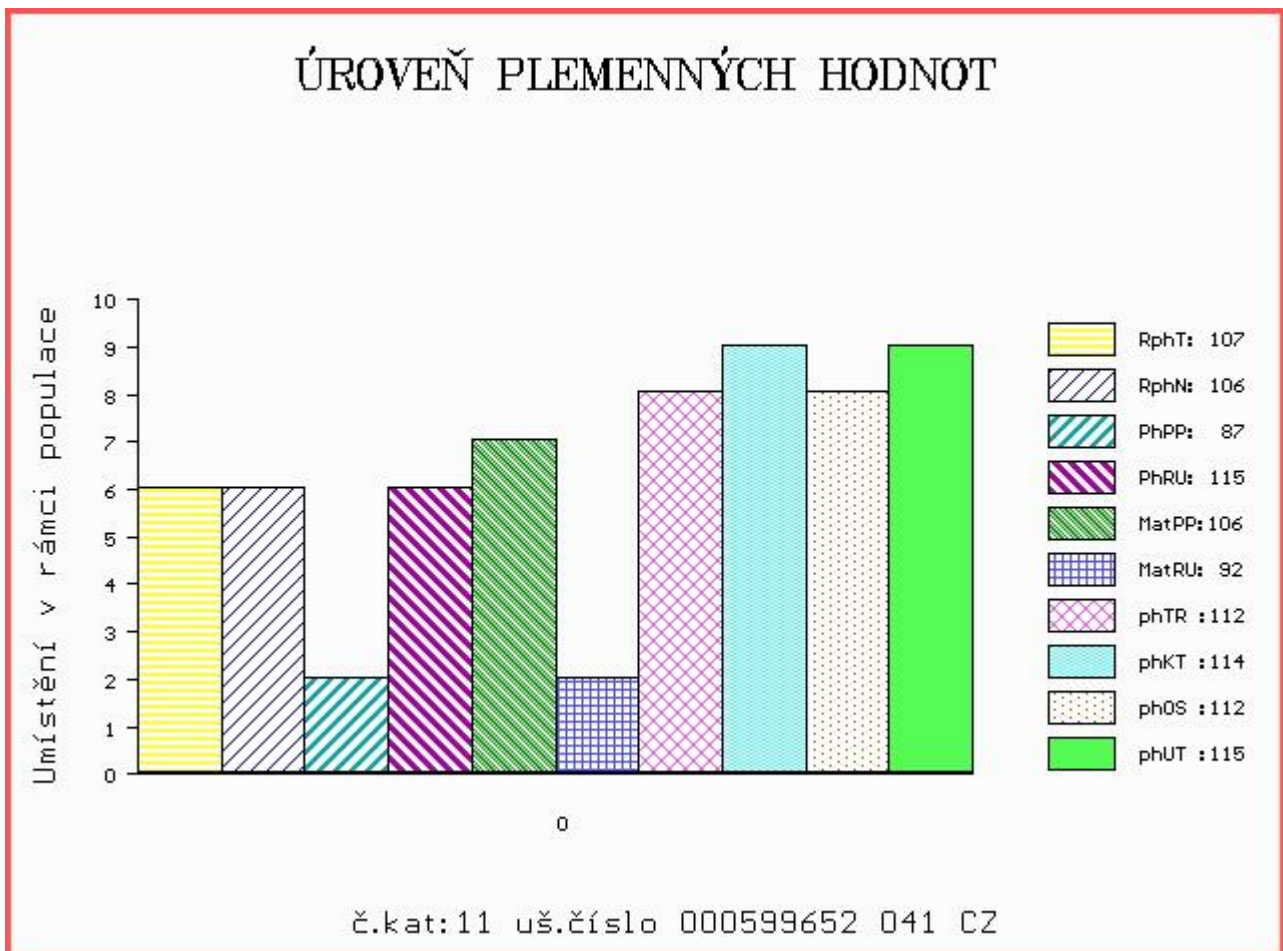

Číslo : 717162 081 CZ DAREBA Z JANOVIC P Číslo katalogu 12
 Dat.nar. : 15.02.2017 Plemeno : S100 Masný simentál
 Chovatel : Hořák Jan, SHR, Janovice u R.
 Majitel : Hořák Jan, SHR, Janovice u R.

OOO 269 782 OMORGA PRINCE R M060676
 OO ZSI 564 VINGEGAARD COLORADO P 41524-01200
 MOO 4152400724 DK VINGEGAARD NANNA ET P 41524-00724

OTEC PMS 659 ZAREMBA Z JANOVIC P 107000623299081
 OMO ZSI 486 VINGEGAARD CARTER PP 41524-01196
 MO 203665 981 CZ P 107000203665981
 MMO 181042 931 CZ P 145000181042931

OOM ZSI 121 CHIEMSEE P 251765109658
 OM ZSI 270 LUCKY P 232761113210
 MOM 546 617 CZ VINGEGAARD IRENA ET 41524-00480

MA 192448 981 CZ /6 ot P 107000192448981
 OMM 265 181 MARYWOOD NEW CENTURY 34F P P361342
 MM 98898 981 CZ P 107000098898981
 MMM 4152400479 DK VINGEGAARD INDIANA P ET 41524-00479

Vl.užit:nar: 42 kg ve 120d: 177 kg ve 210d: 308 kg v 365d: 549 kg / kříž: 141 cm
 Přírustek v testu : 1791 g / 111 přírustek od narození: 1425 g / 112 šourek 42 cm
 Věk při ZV 436 dní aktuálně k 20.03.18 hmotnost: 609 kg výška v kříži: 142 cm

PLEMENNÉ HODNOTY										LINEARNÍ HODNOCENÍ							
	pp	ru	pp	ru	TR	KT	OS	UT	Hmot	kříž	TR	KT	OS	UT	CE		
BÝK	PE	99	117	ME	99	95	111	105	103	103							
MATKA	PE	99	109	ME	102	103	115	109	107	109	750	148	27	19	18	7	71
OTEC	PE	106	115	ME	91	94	109	102	98	98	667	143	23	17	14	5	59

HODNOCEN: TR 8 / / 8 KT / / OS / / UT Výsledek:

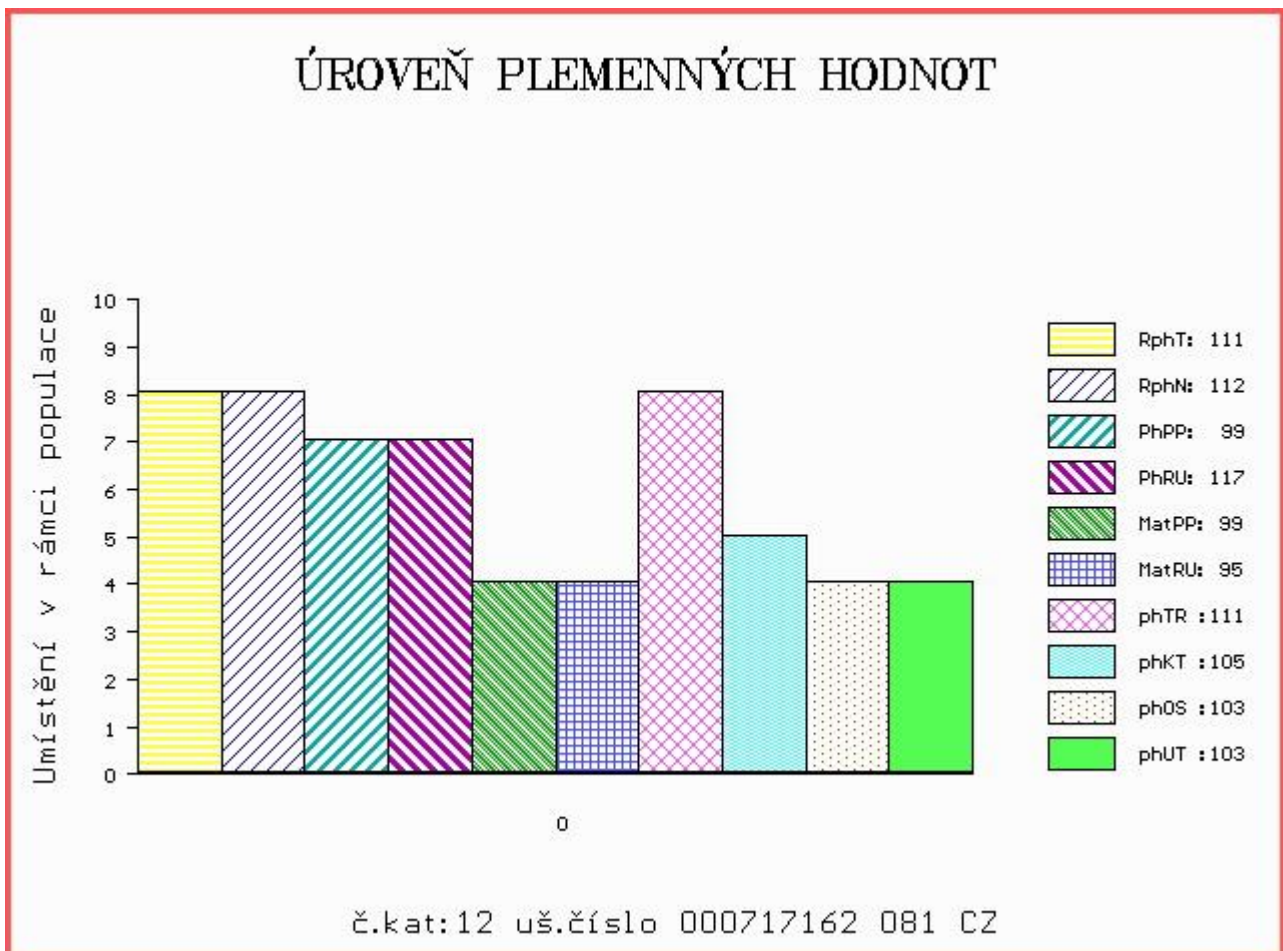

Číslo : 717172 081 CZ DIRK Z JANOVIC P Číslo katalogu 13
 Dat.nar. : 22.02.2017 Plemeno : S100 Masný simentál
 Chovatel : Hořák Jan, SHR, Janovice u R.
 Majitel : Hořák Jan, SHR, Janovice u R.

OOO 272 806 MOLDAU CLINTON P 72142-00207
 OO ZSI 820 MOLDAU ERASMUS PP 72142-00235
 MOO 7214200202 DK MOLDAU BARBARA P 72142-00202

OTEC ZMS 327 ALEXIS Z NOVÉ VODY V 429000658098071
 OMO ZSI 278 LANGMOSE URI P 87201-00099
 MO 217909 971 CZ P 429000217909971
 MMO 168026 972 CZ P 060000168026972

OOM 299 138 POPPER 72 41024
 OM POP 001 POPPER P 5945173
 MOM 5803573 DE HILDE 5803573

MA 145685 981 CZ /8 ot P 107000145685981
 OMM ZSI 154 LOKKEHOLM ROLLS-ROYCE 91292-00013
 MM 124899 207 CZ P 145207124899
 MMM 110757 207 CZ CHVÁLA VODŇANSKÁ P 145207110757

Vl.užit:nar: 42 kg ve 120d: 199 kg ve 210d: 333 kg v 365d: 560 kg / kříž: 139 cm
 Přírůstek v testu : 1591 g / 97 přírůstek od narození: 1435 g / 102 šourek 41 cm
 Věk při ZV 429 dní aktuálně k 20.03.18 hmotnost: 603 kg výška v kříži: 139 cm

PLEMENNÉ HODNOTY										LINEARNÍ HODNOCENÍ							
	pp	ru	pp	ru	TR	KT	OS	UT	Hmot	kříž	TR	KT	OS	UT	CE		
BÝK	PE	95	118	ME	90	91	104	105	105	105							
MATKA	PE	105	112	ME	88	96	101	103	105	104	630	138	20	16	15	5	56
OTEC	PE	92	121	ME	106	87	103	101	100	100	712	144	27	21	20	7	75

HODNOCEN: TR 7 / / 9 KT / / OS / / UT Výsledek:

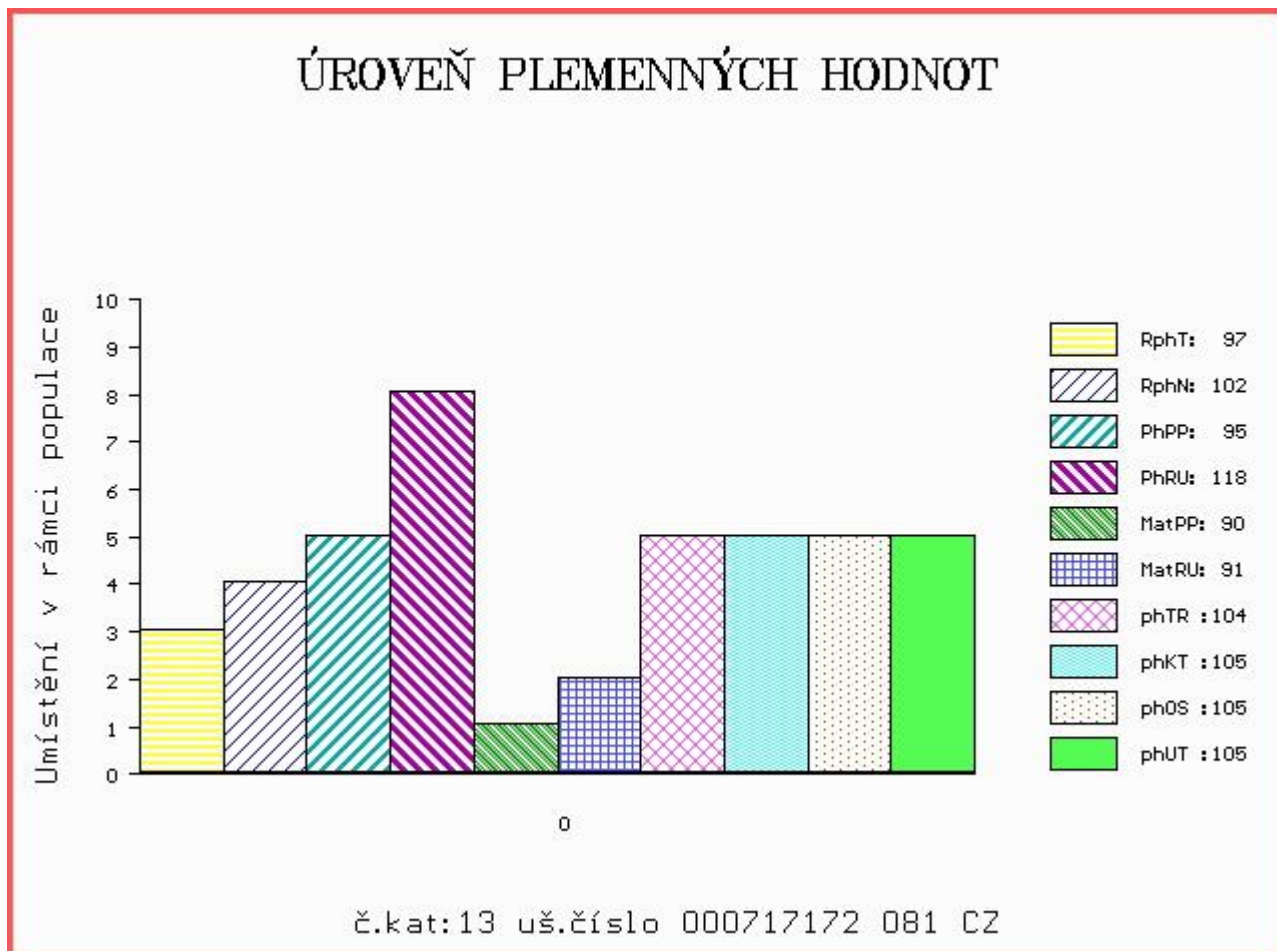

Číslo : 717177 081 CZ DARK Z JANOVIC V Číslo katalogu 14
 Dat.nar. : 23.02.2017 Plemeno : S100 Masný simental
 Chovatel : Hořák Jan, SHR, Janovice u R.
 Majitel : Hořák Jan, SHR, Janovice u R.

OOO 272 806 MOLDAU CLINTON P 72142-00207
 OO ZSI 820 MOLDAU ERASMUS PP 72142-00235
 MOO 7214200202 DK MOLDAU BARBARA P 72142-00202

OTEC ZMS 327 ALEXIS Z NOVÉ VODY V 429000658098071
 OMO ZSI 278 LANGMOSE URI P 87201-00099
 MO 217909 971 CZ P 429000217909971
 MMO 168026 972 CZ P 060000168026972

OOM ZSI 485 HESTEHAVEN BALTER V 107267-00048
 OM ZSI 731 SVŮDNÍK P 409000587129081
 MOM 3547 981 CZ P 251000003547981

MA 240656 981 CZ /3 ot P 107000240656981
 OMM ZSI 217 VINGEGAARD TRINIDAD P 41524-00949
 MM 156052 981 CZ P 107000156052981
 MMM 15352 932 CZ R 164000015352932

Vl.užit:nar: 42 kg ve 120d: 216 kg ve 210d: 338 kg v 365d: 552 kg / kříž: 138 cm
 Přírůstek v testu : 1391 g / 90 přírůstek od narození: 1423 g / 98 šourek 40 cm
 Věk při ZV 428 dní aktuálně k 20.03.18 hmotnost: 597 kg výška v kříži: 139 cm

PLEMENNÉ HODNOTY										LINEARNÍ HODNOCENÍ							
	pp	ru	pp	ru	TR	KT	OS	UT		Hmot	kříž	TR	KT	OS	UT	CE	
BÝK	PE	86	122	ME	103	83	110	114	113	113							
MATKA	PE	97	111	ME	110	87	112	123	123	123	620	136	20	17	18	6	61
OTEC	PE	92	121	ME	106	87	103	101	100	100	712	144	27	21	20	7	75

HODNOCEN: TR 7 / / 8 KT / / OS / / UT Výsledek:

ÚROVEŇ PLEMENNÝCH HODNOT

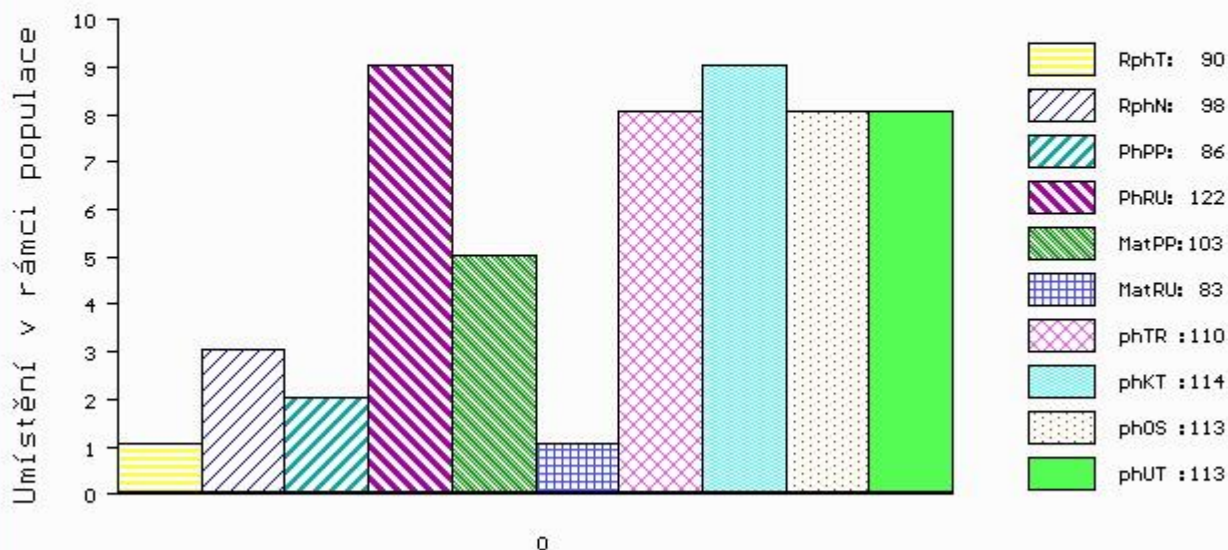

č.kat:14 uš.číslo 000717177 081 CZ

Číslo : 599734 041 CZ DESÁTNÍK VLS P Číslo katalogu 15
 Dat.nar. : 25.02.2017 Plemeno : S100 Masný simentál
 Chovatel : Vojenské lesy a statky ČR,s.p, Lučina
 Majitel : Vojenské lesy a statky ČR,s.p, Lučina

OOO ZSI 810 SUD P 13.032 82759
 OO 284 103 SAUTER P 15.018 55782
 MOO 1503723125 DE LOLO P 15.037 23125

Otec PMS 825 SAMUEL P 15.016 94390
 OMO 272 098 ROCKO VOM UCHTETAL P 15.008 61684
 MO 1501855731 DE P 15.018 55731
 MMO 1502750490 DE ISA P 15.027 50490

OOM ZSI 390 LYKKE ATLANTIS P 41344-00347
 OM ZSI 760 SIRIO P 263000616116021
 MOM 103870 401 CZ P 263000103870401

MA 175989 941 CZ /1 ot R 005000175989941
 OMM SIP 217 ITALIC P 037487103010
 MM 112824 941 CZ R 005000112824941
 MMM 132760 203 CZ P 067000132760203

Vl.užit:nar: 47 kg ve 120d: 233 kg ve 210d: 334 kg v 365d: 563 kg / kříž: 138 cm
 Přírůstek v testu : 1475 g / 100 přírůstek od narození: 1443 g / 99 šourek 36 cm
 Věk při ZV 426 dní aktuálně k 20.03.18 hmotnost: 607 kg výška v kříži: 140 cm

PLEMENNÉ HODNOTY										LINEARNÍ HODNOCENÍ							
	pp	ru	pp	ru	TR	KT	OS	UT	Hmot	kříž	TR	KT	OS	UT	CE		
BÝK	PE	96	122	ME	107	83	104	103	103	104							
MATKA	PE	102	121	ME	114	94	112	110	108	111	650	146	24	18	17	6	65
Otec	PE	96	114	ME	92	78	80	87	92	88	720	140	15	18	15	5	53

HODNOCEN: TR 8 / / 9 KT / / OS / / UT Výsledek:

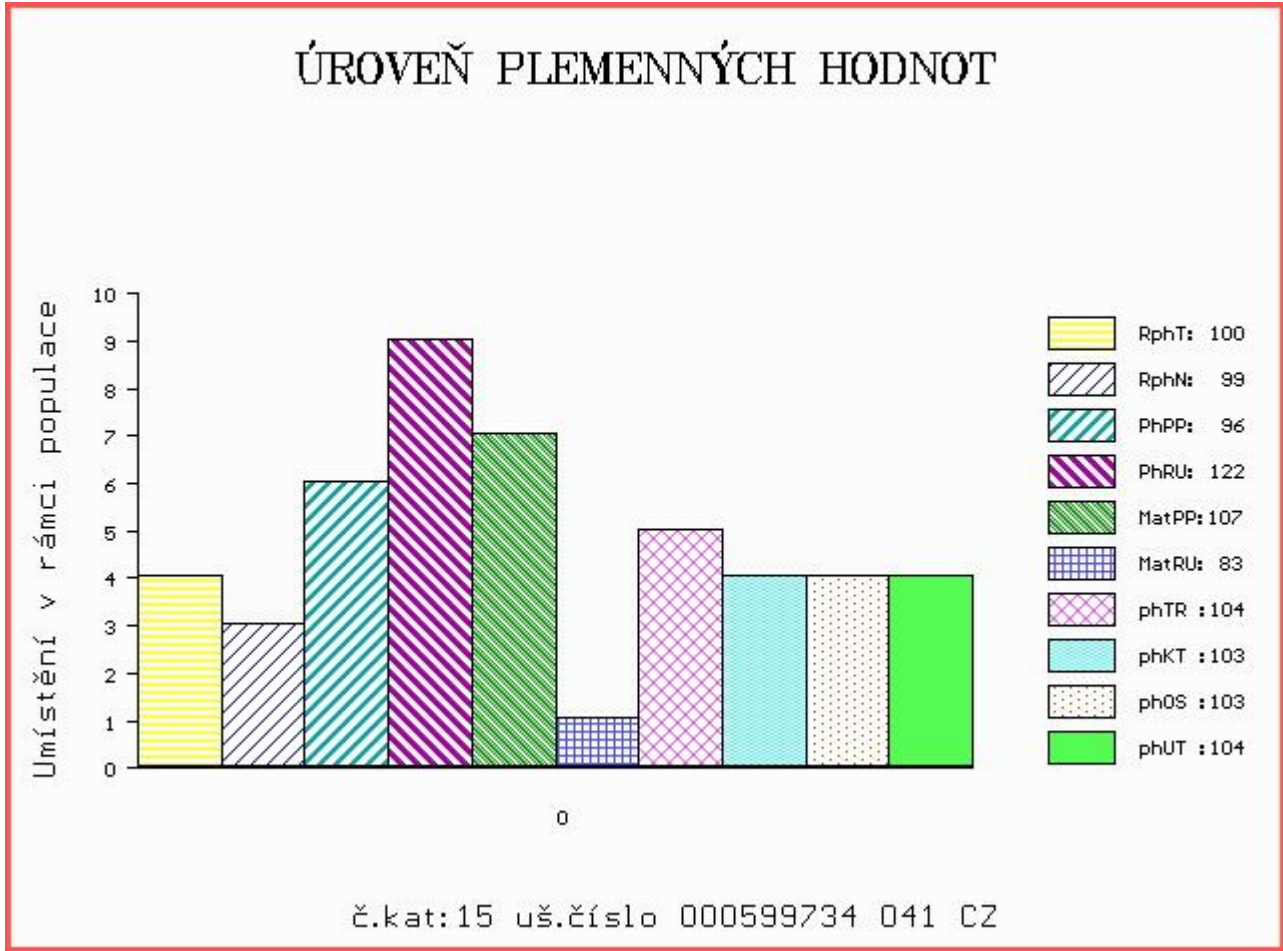

Číslo : 717183 081 CZ DYLAN Z JANOVIC P Číslo katalogu 16
 Dat.nar. : 06.03.2017 Plemeno : S100 Masný simental
 Chovatel : Hořák Jan, SHR, Janovice u R.
 Majitel : Hořák Jan, SHR, Janovice u R.

OOO 272 806 MOLDAU CLINTON P 72142-00207
 OO ZSI 820 MOLDAU ERASMUS PP 72142-00235
 MOO 7214200202 DK MOLDAU BARBARA P 72142-00202

Otec ZMS 327 ALEXIS Z NOVÉ VODY V 429000658098071
 OMO ZSI 278 LANGMOSE URI P 87201-00099
 MO 217909 971 CZ P 429000217909971
 MMO 168026 972 CZ P 060000168026972

OOM ZSI 400 HEDETOFT UNITED P 80185-00096
 OM ZSI 816 HOENESS PP 12.601 05246
 MOM 1260065958 DE ALMA P 12.600 65958

MA 260143 981 CZ /2 ot P 107000260143981
 OMM ZSI 400 HEDETOFT UNITED P 80185-00096
 MM 223475 981 CZ R 107000223475981
 MMM 2958 981 CZ R 391000002958981

Vl.užit:nar: 42 kg ve 120d: 177 kg ve 210d: 317 kg v 365d: 540 kg / kříž: 134 cm
 Přírustek v testu : 1758 g / 111 přírustek od narození: 1412 g / 114 šourek 36 cm
 Věk při ZV 417 dní aktuálně k 20.03.18 hmotnost: 577 kg výška v kříži: 135 cm

PLEMENNÉ HODNOTY										LINEARNÍ HODNOCENÍ						
	pp	ru	pp	ru	TR	KT	OS	UT		Hmot	kříž	TR	KT	OS	UT	CE
BÝK	PE	100	116	ME	103	95	103	107	107	106						
MATKA	PE	103	111	ME	95	103	112	118	119	118	762	143	26	21	19	8 74
Otec	PE	92	121	ME	106	87	103	101	100	100	712	144	27	21	20	7 75

HODNOCEN: TR 6 / / 8 KT / / OS / / UT Výsledek:

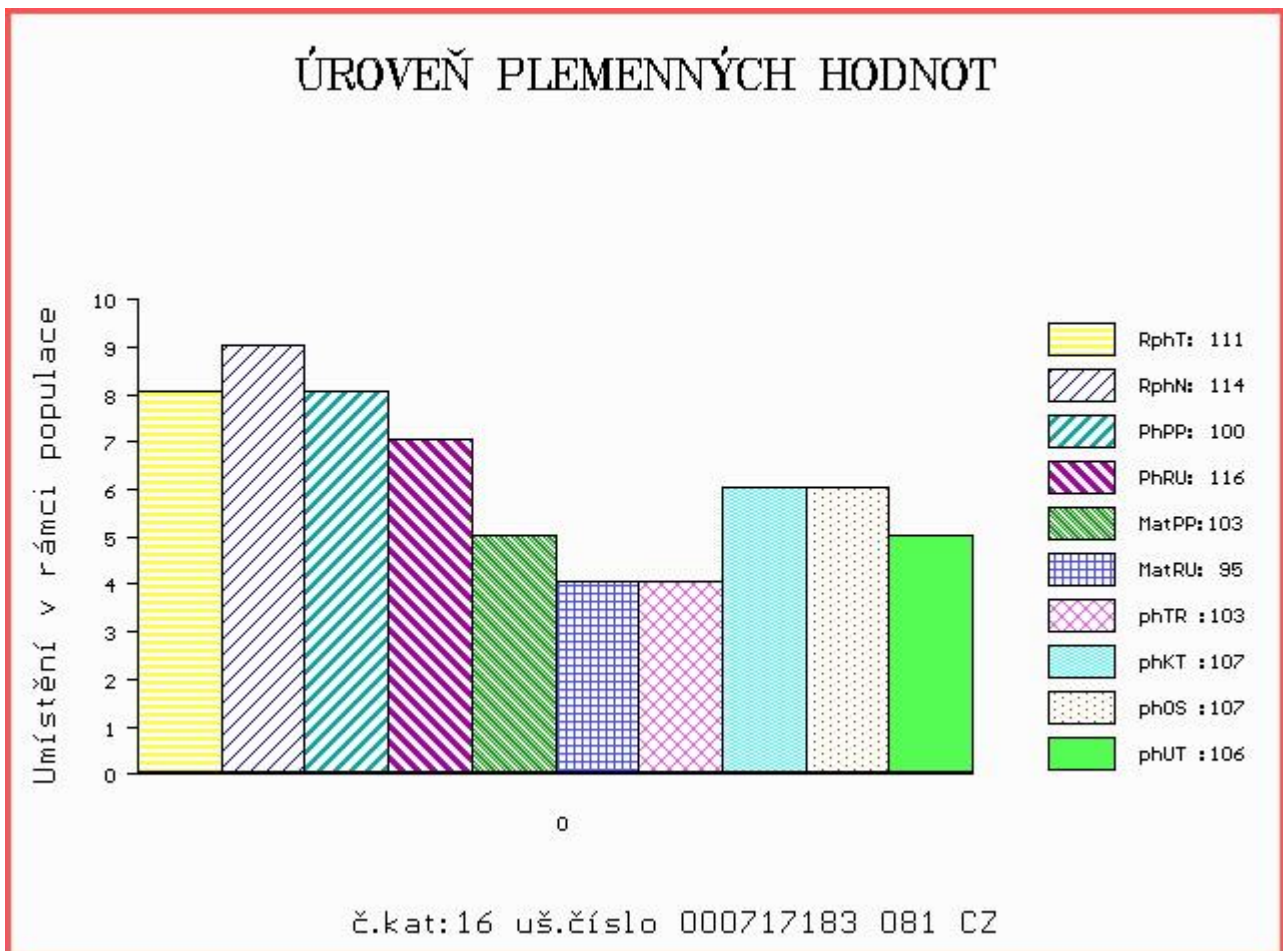

Číslo : 717184 081 CZ DANKO Z JANOVIC P Číslo katalogu 17
 Dat.nar. : 06.03.2017 Plemeno : S100 Masný simentál
 Chovatel : Hořák Jan, SHR, Janovice u R.
 Majitel : Hořák Jan, SHR, Janovice u R.

OOO 272 806 MOLDAU CLINTON P 72142-00207
 OO ZSI 820 MOLDAU ERASMUS PP 72142-00235
 MOO 7214200202 DK MOLDAU BARBARA P 72142-00202

Otec ZMS 327 ALEXIS Z NOVÉ VODY V 429000658098071
 OMO ZSI 278 LANGMOSE URI P 87201-00099
 MO 217909 971 CZ P 429000217909971
 MMO 168026 972 CZ P 060000168026972

OOM 290 098 GS MAX 227 007 562
 OM ZSI 400 HEDETOFT UNITED P 80185-00096
 MOM 8018500057 DK HEDETOFT PATRICIA P 80185-00057

MA 223475 981 CZ /4 ot R 107000223475981
 OMM ZSI 095 HILLARY P 14.002 71905
 MM 2958 981 CZ R 391000002958981
 MMM 21532 507 CZ EVELÍNA UNICHOV R 140507021532

Vl.užit:nar: 42 kg ve 120d: 234 kg ve 210d: 367 kg v 365d: 541 kg / kříž: 137 cm
 Přírustek v testu : 1333 g / 101 přírustek od narození: 1404 g / 106 šourek 40 cm
 Věk při ZV 417 dní aktuálně k 20.03.18 hmotnost: 574 kg výška v kříži: 138 cm

PLEMENNÉ HODNOTY										LINEARNÍ HODNOCENÍ							
	pp	ru	pp	ru	TR	KT	OS	UT		Hmot	kříž	TR	KT	OS	UT	CE	
BÝK	PE	94	121	ME	108	97	108	112	112	111							
MATKA	PE	88	107	ME	110	113	110	121	121	119	790	149	28	19	18	6	71
Otec	PE	92	121	ME	106	87	103	101	100	100	712	144	27	21	20	7	75

HODNOCEN: TR 7 / / 8 KT / / OS / / UT Výsledek:

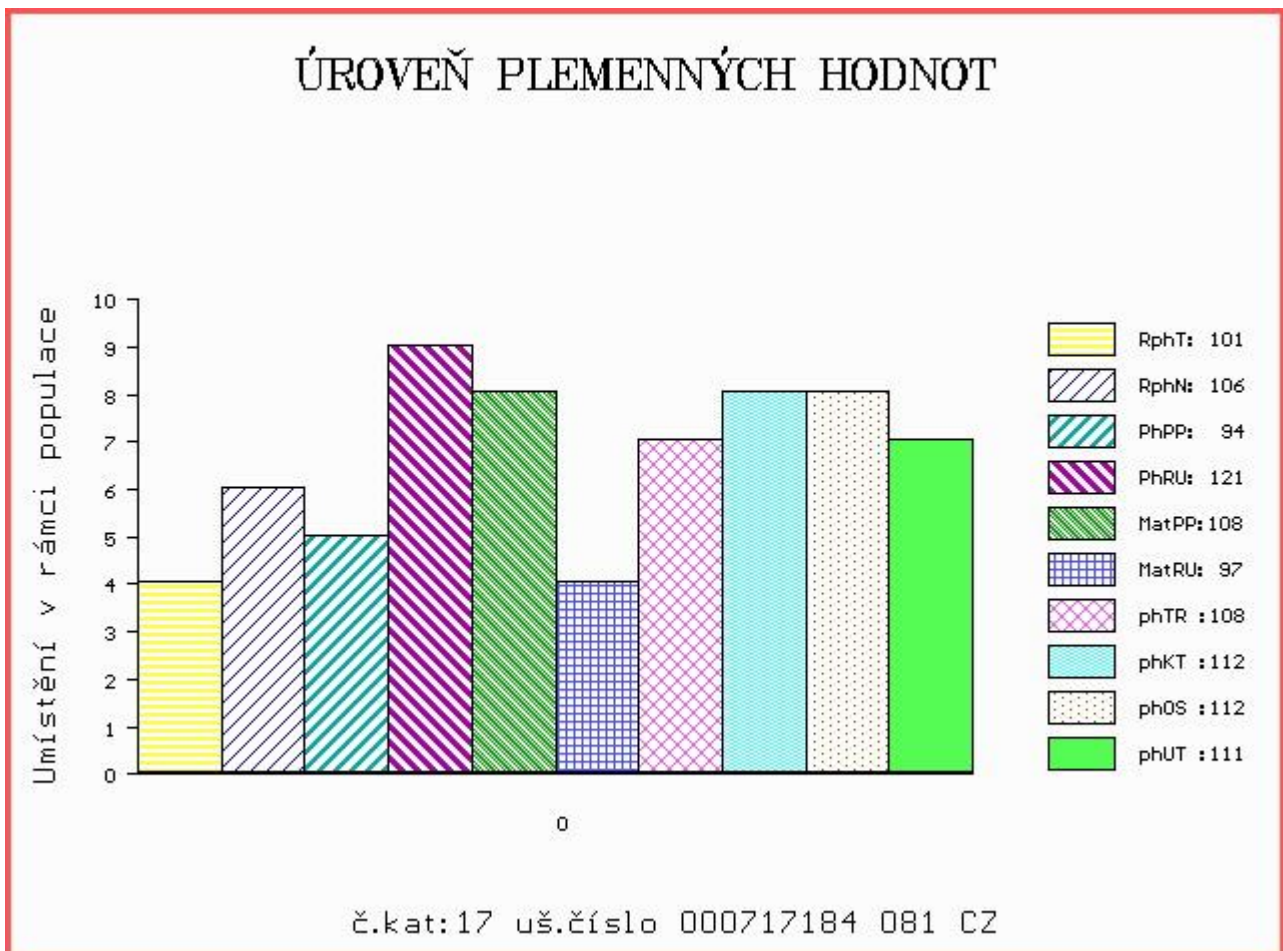

Číslo : 717185 081 CZ DALLI Z JANOVIC V Číslo katalogu 18
 Dat.nar. : 12.03.2017 Plemeno : S100 Masný simental
 Chovatel : Hořák Jan, SHR, Janovice u R.
 Majitel : Hořák Jan, SHR, Janovice u R.

OOO 272 806 MOLDAU CLINTON P 72142-00207
 OO ZSI 820 MOLDAU ERASMUS PP 72142-00235
 MOO 7214200202 DK MOLDAU BARBARA P 72142-00202

Otec ZMS 327 ALEXIS Z NOVÉ VODY V 429000658098071
 OMO ZSI 278 LANGMOSE URI P 87201-00099
 MO 217909 971 CZ P 429000217909971
 MMO 168026 972 CZ P 060000168026972

OOM ZSI 485 HESTEHAVEN BALTER V 107267-00048
 OM ZSI 731 SVŮDNÍK P 409000587129081
 MOM 3547 981 CZ P 251000003547981

MA 278088 981 CZ /1 ot P 107000278088981
 OMM ZSI 454 TITANIC P 14.028 43064
 MM 203660 981 CZ P 107000203660981
 MMM 181044 931 CZ NOVA VODŇANSKÁ P 145000181044931

Vl.užit:nar: 42 kg ve 120d: 194 kg ve 210d: 317 kg v 365d: 545 kg / kříž: 138 cm
 Přírůstek v testu : 1500 g / 97 přírůstek od narození: 1381 g / 106 šourek 35 cm
 Věk při ZV 411 dní aktuálně k 20.03.18 hmotnost: 557 kg výška v kříži: 138 cm

PLEMENNÉ HODNOTY										LINEARNÍ HODNOCENÍ							
	pp	ru	pp	ru	TR	KT	OS	UT	Hmot	kříž	TR	KT	OS	UT	CE		
BÝK	PE	82	122	ME	105	88	113	108	105	108							
MATKA	PE	84	121	ME	112	90	124	126	123	127	676	148	26	20	18	7	71
Otec	PE	92	121	ME	106	87	103	101	100	100	712	144	27	21	20	7	75

HODNOCEN: TR 7 / / 8 KT / / OS / / UT Výsledek:

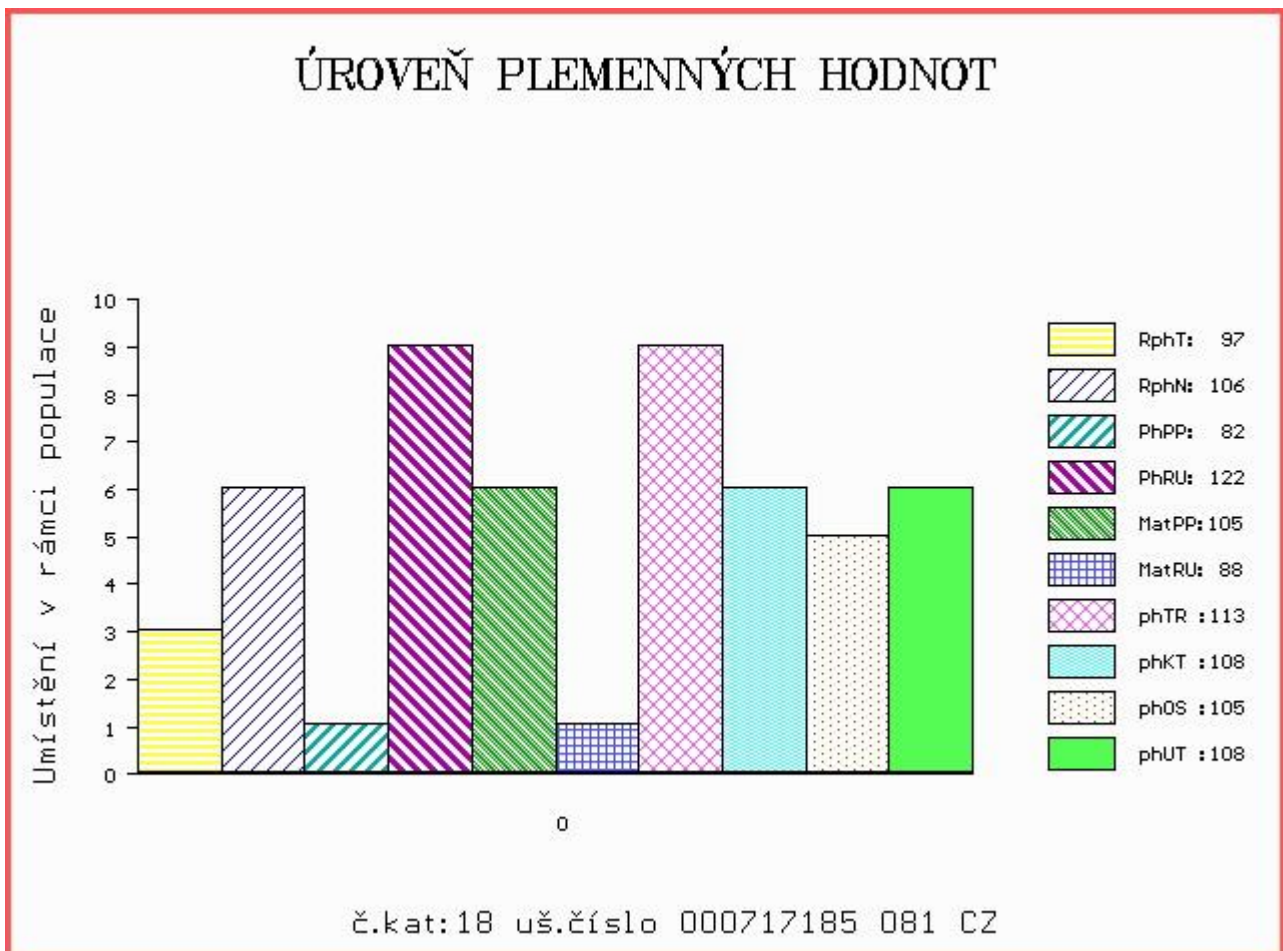

Číslo : 717169 081 CZ DRAHOKAM Z JANOVIC Číslo katalogu 19
 Dat.nar. : 21.02.2017 Plemeno : T100 Charolais
 Chovatel : Hořák Jan, SHR, Janovice u R.
 Majitel : Hořák Jan, SHR, Janovice u R.

OOO 272 545 TERNOIS 6204783245
 OO ZTI 900 ARTOIS 5810006623
 MOO 5811999070 FR PIN UP 5811999070

OTEC ZIT 699 ATOMIC Z MOKRÝŠOVA 405000710086053
 OMO ZCH 646 KOLORÁDO 132586110212
 MO 123706 953 CZ 405000123706953
 MMO 124067 511 CZ 143511124067

OOM 267 412 HARESTONE URUGUY 4917968258
 OM ZTI 534 ELGIN COLUMBO MBM0030535
 MOM 523358500465 UK ELGIN VICTORIA MBF0018321

MA 208822 981 CZ /4 ot P 409000208822981
 OMM ZCH 573 PALADIN P 4240299352
 MM 100477 981 CZ P 389000100477981
 MMM 318859 SK 721206000318

Vl.užit:nar: 42 kg ve 120d: 181 kg ve 210d: 319 kg v 365d: 504 kg / kříž: 136 cm
 Přírustek v testu : 1458 g / 95 přírustek od narození: 1327 g / 95 šourek 36 cm
 Věk při ZV 430 dní aktuálně k 20.03.18 hmotnost: 562 kg výška v kříži: 137 cm

PLEMENNÉ HODNOTY										LINEARNÍ HODNOCENÍ							
	pp	ru	pp	ru	TR	KT	OS	UT	Hmot	kříž	TR	KT	OS	UT	CE		
BÝK	PE	106	113	ME	105	102	104	108	107	108							
MATKA	PE	97	95	ME	107	98	95	97	97	97	900	155	28	20	20	7	75
OTEC	PE	109	123	ME	102	108	109	109	106	108	765	141	26	20	21	8	75

HODNOCEN: TR 7 / / 7 KT / / OS / / UT Výsledek:

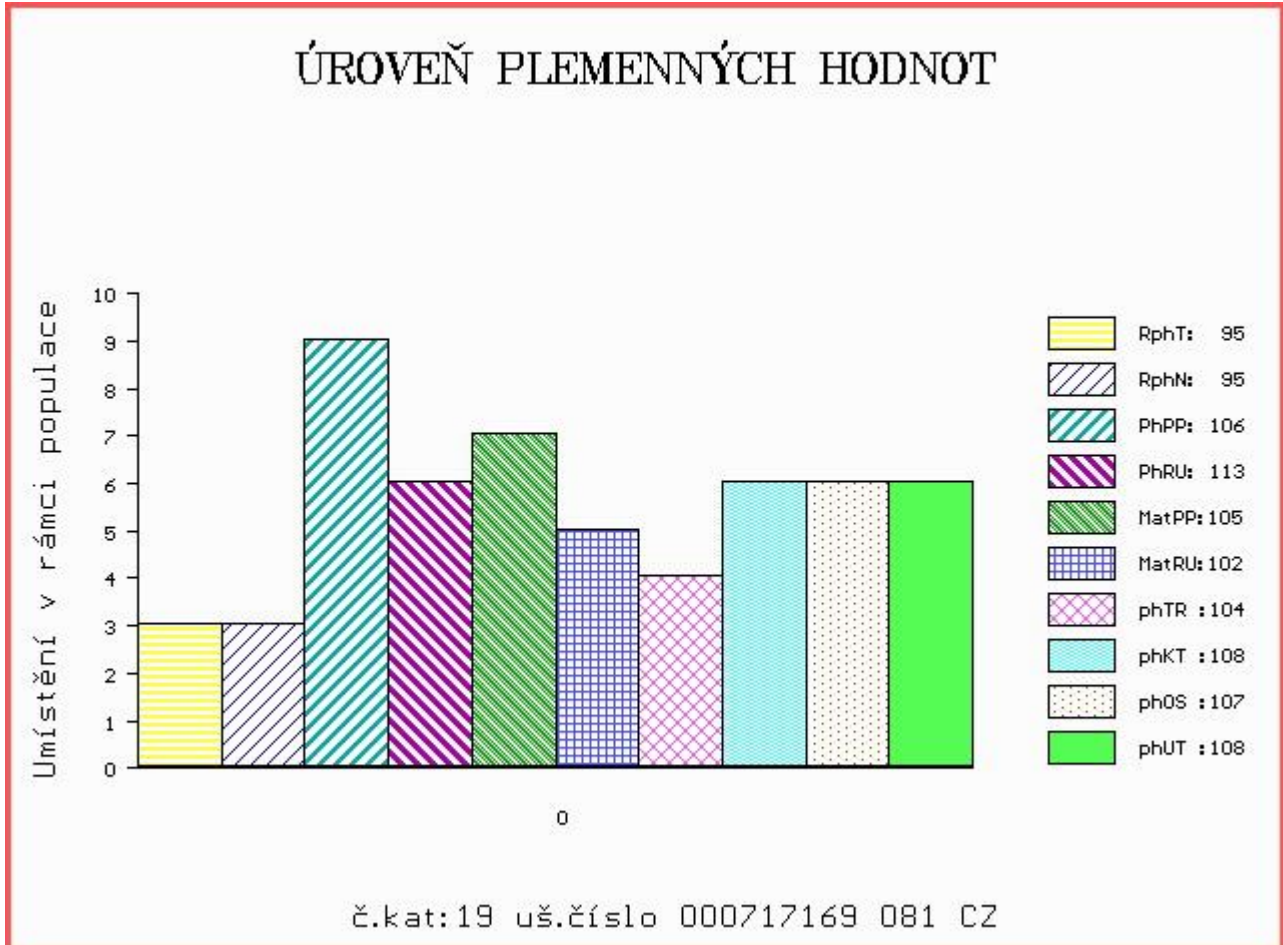

Číslo : **662379 072 CZ** DOBIÁŠ JASNO Číslo katalogu 20
 Dat.nar. : 17.03.2017 Plemeno : T100 Charolais
 Chovatel : JASNO, spol. s r.o. Jasenná
 Majitel : JASNO, spol. s r.o. Jasenná

OOO ZCH 388 IMPAIR RR3 1893102983
 OO ZTI 087 RURAL 6502730908
 MOO 6596002495 FR MILADY 6596002495

OTEC ZIT 678 ZEIT SMILOVSKÝ 128000832592061
 OMO ZCH 699 JUMPER 8894104162
 MO 194590 961 CZ OZDOBA SMILOVSKÁ 128000194590961
 MMO 2486 417 CZ GRANADA SMILOVSKÁ 128417002486

OOM ZCH 638 JURA SMILOVSKÝ 128582122575
 OM ZTI 074 NÁHON 063000103626072
 MOM 31593 645 CZ CHUCHLA 063645031593

MA 152742 972 CZ /7 ot 063000152742972
 OMM ZCH 234 HANNIBAL 0392109093
 MM 35191 645 CZ 063000035191645
 MMM 535 417 CZ ENA 063417000535

Vl.užit:nar: **42** kg ve 120d: **214** kg ve 210d: **313** kg v 365d: **550** kg / kříž: **140** cm
 Přírůstek v testu : **1525 g / 104** přírůstek od narození: **1394 g / 106** šourek **32** cm
 Věk při ZV **406** dní aktuálně k 20.03.18 hmotnost: **555** kg výška v kříži: **140** cm

PLEMENNÉ HODNOTY										LINEARNÍ HODNOCENÍ							
	pp	ru	pp	ru	TR	KT	OS	UT	Hmot	kříž	TR	KT	OS	UT	CE		
BÝK	PE	105	107	ME	99	104	111	102	97	100							
MATKA	PE	107	100	ME	105	106	108	105	102	103	790	144	22	19	17	6	64
OTEC	PE	103	105	ME	94	108	115	116	113	115	705	143	23	21	20	7	71

HODNOCEN: TR 10 / / 9 KT / / OS / / UT Výsledek:

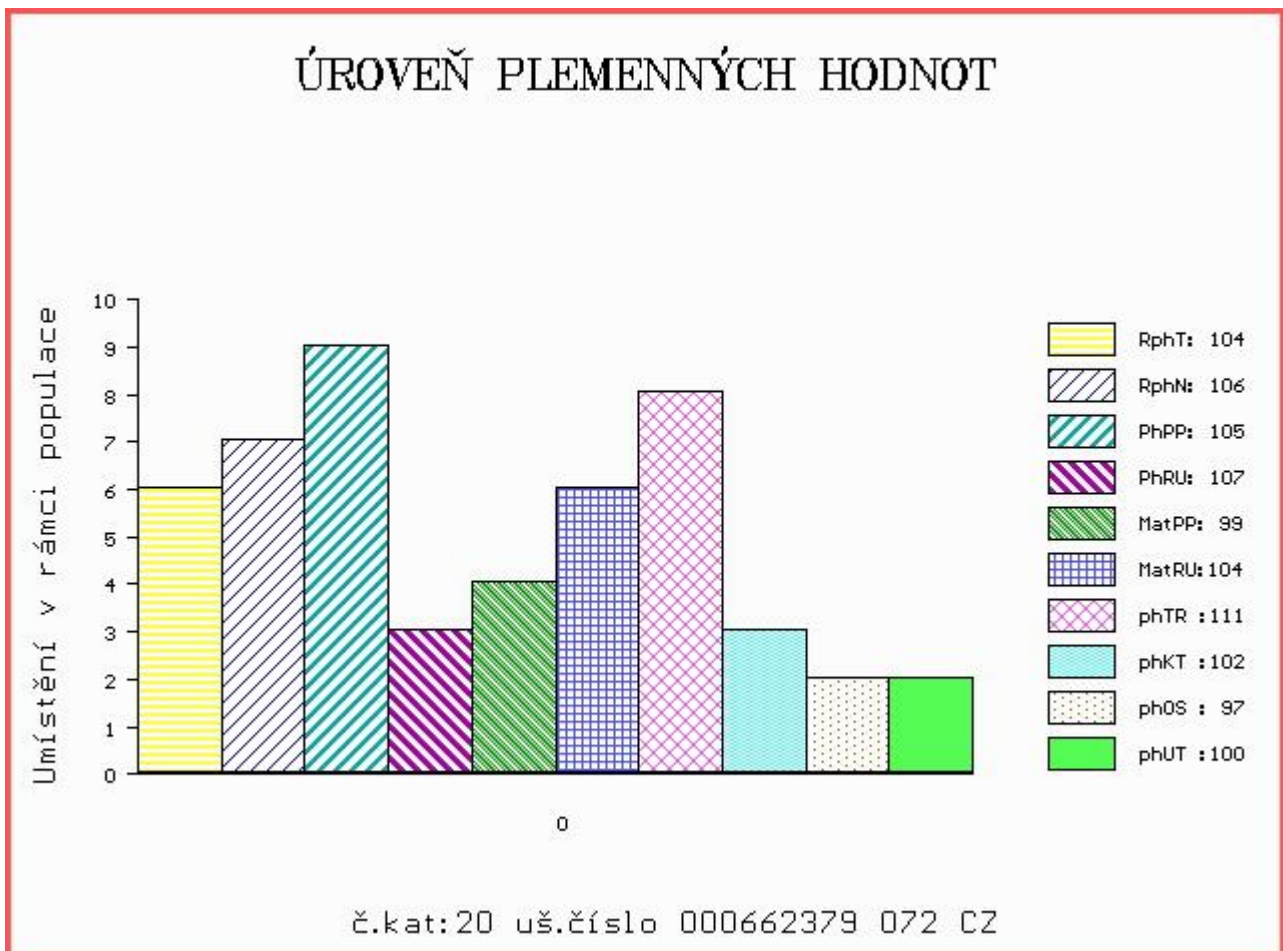

Číslo : 717148 081 CZ DONAR Z JANOVIC Číslo katalogu 21
 Dat.nar. : 02.02.2017 Plemeno : U100 Hereford
 Chovatel : Hořák Jan, SHR, Janovice u R.
 Majitel : Hořák Jan, SHR, Janovice u R.

OOO 269 791 RLOA R271 DYNASTY ET 37U PC02276629
 OO HRF 348 JSF 271 DICE ET 10M PC02816755
 MOO 2539130 CA JSF 183 VICTORIA 7A PC02539130

OTEC HRP 643 ZEUS Z DOUBRAVKY 367000768589032
 OMO HRF 314 LAPP Z PODLESÍ V 061042002711
 MO 360961 931 CZ 360000360961931
 MMO 130484 207 CZ 038000130484207

OOM 268 204 SLAYTON BEDFORD 264 P23645899
 OM HRF 325 HUTH ENHANCER 2D X23801448
 MOM 22958123 CA HPH JUSTIFIA BELLE 44T P22958123

MA 98797 981 CZ /9 ot 107000098797981
 OMM HRP 185 BEAU LAD 38A FFL IW P2480605
 MM 50699 748 CZ 005748050699
 MMM 50544 748 CZ FFL 400 MISS PROMO 57Z P2439982

Vl.užit:nar: 42 kg ve 120d: 174 kg ve 210d: 285 kg v 365d: 483 kg / kříž: 128 cm
 Přírůstek v testu : 1291 g / 95 přírůstek od narození: 1224 g / 95 šourek 35 cm
 Věk při ZV 449 dní aktuálně k 20.03.18 hmotnost: 545 kg výška v kříži: 130 cm

PLEMENNÉ HODNOTY										LINEARNÍ HODNOCENÍ							
	pp	ru	pp	ru	TR	KT	OS	UT	Hmot	kříž	TR	KT	OS	UT	CE		
BÝK	PE	93	120	ME	106	105	95	99	101	100							
MATKA	PE	100	118	ME	108	106	96	96	96	96	720	145	27	19	20	7	73
OTEC	PE	88	119	ME	100	106	108	101	100	103	554	135	28	18	18	7	71

HODNOCEN: TR 6 / / 7 KT / / OS / / UT Výsledek:

ÚROVEŇ PLEMENNÝCH HODNOT

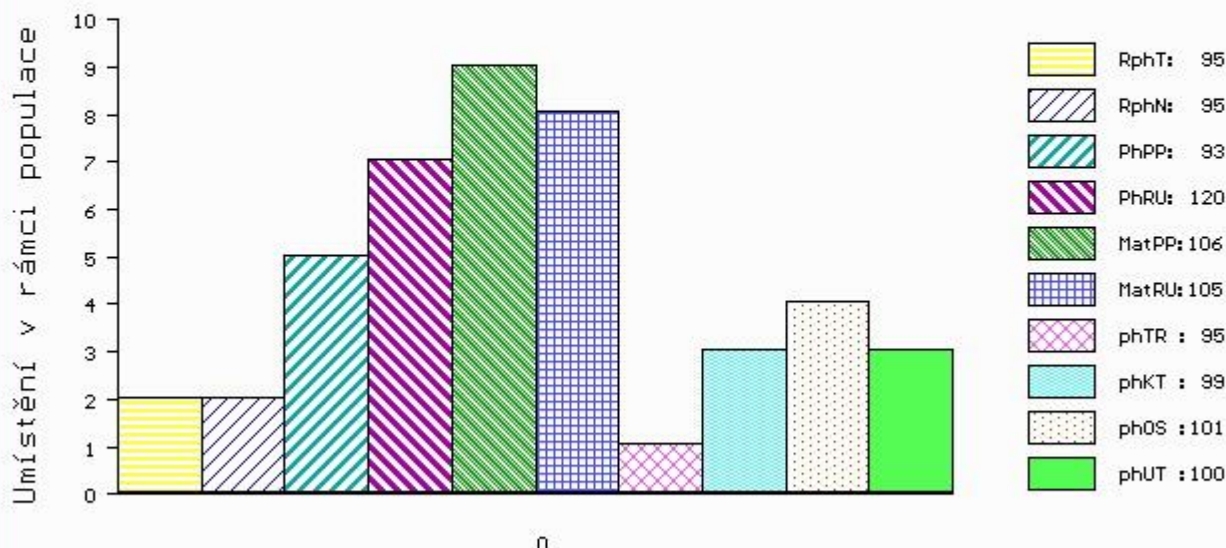

č.kat:21 uš.číslo 000717148 081 CZ

Číslo : 717174 081 CZ DOLAR Z JANOVIC Číslo katalogu 22
 Dat.nar. : 24.02.2017 Plemeno : U100 Hereford
 Chovatel : Hořák Jan, SHR, Janovice u R.
 Majitel : Hořák Jan, SHR, Janovice u R.

OOO 269 791 RLOA R271 DYNASTY ET 37U PC02276629
 OO HRF 348 JSF 271 DICE ET 10M PC02816755
 MOO 2539130 CA JSF 183 VICTORIA 7A PC02539130

Otec HRP 643 ZEUS Z DOUBRAVKY 367000768589032
 OMO HRF 314 LAPP Z PODLESÍ V 061042002711
 MO 360961 931 CZ 360000360961931
 MMO 130484 207 CZ 038000130484207

OOM HRF 316 LUM Z PODLESÍ 061042002719
 OM HRP 538 PÁV Z JANOVIC V 107000551604081
 MOM 98938 981 CZ 107000098938981

MA 208735 981 CZ /5 ot 107000208735981
 OMM HRP 490 MATYS Z JANOVIC 107000100137081
 MM 176341 981 CZ 107000176341981
 MMM 5113 317 CZ FALLY 001317005113

Vl.užit:nar: 42 kg ve 120d: 188 kg ve 210d: 326 kg v 365d: 551 kg / kříž: 132 cm
 Přírůstek v testu : 1591 g / 109 přírůstek od narození: 1429 g / 108 šourek 31 cm
 Věk při ZV 427 dní aktuálně k 20.03.18 hmotnost: 598 kg výška v kříži: 135 cm

PLEMENNÉ HODNOTY						LINEARNÍ HODNOCENÍ											
	pp	ru	ME	pp	ru	TR	KT	OS	UT	Hmot	kříž	TR	KT	OS	UT	CE	
BÝK	PE	96	124	ME	88	111	109	105	104	106							
MATKA	PE	92	116	ME	75	122	114	112	110	112	598	134	19	17	17	6	59
Otec	PE	88	119	ME	100	106	108	101	100	103	554	135	28	18	18	7	71

HODNOCEN: TR 9 / /10 KT / / OS / / UT Výsledek:

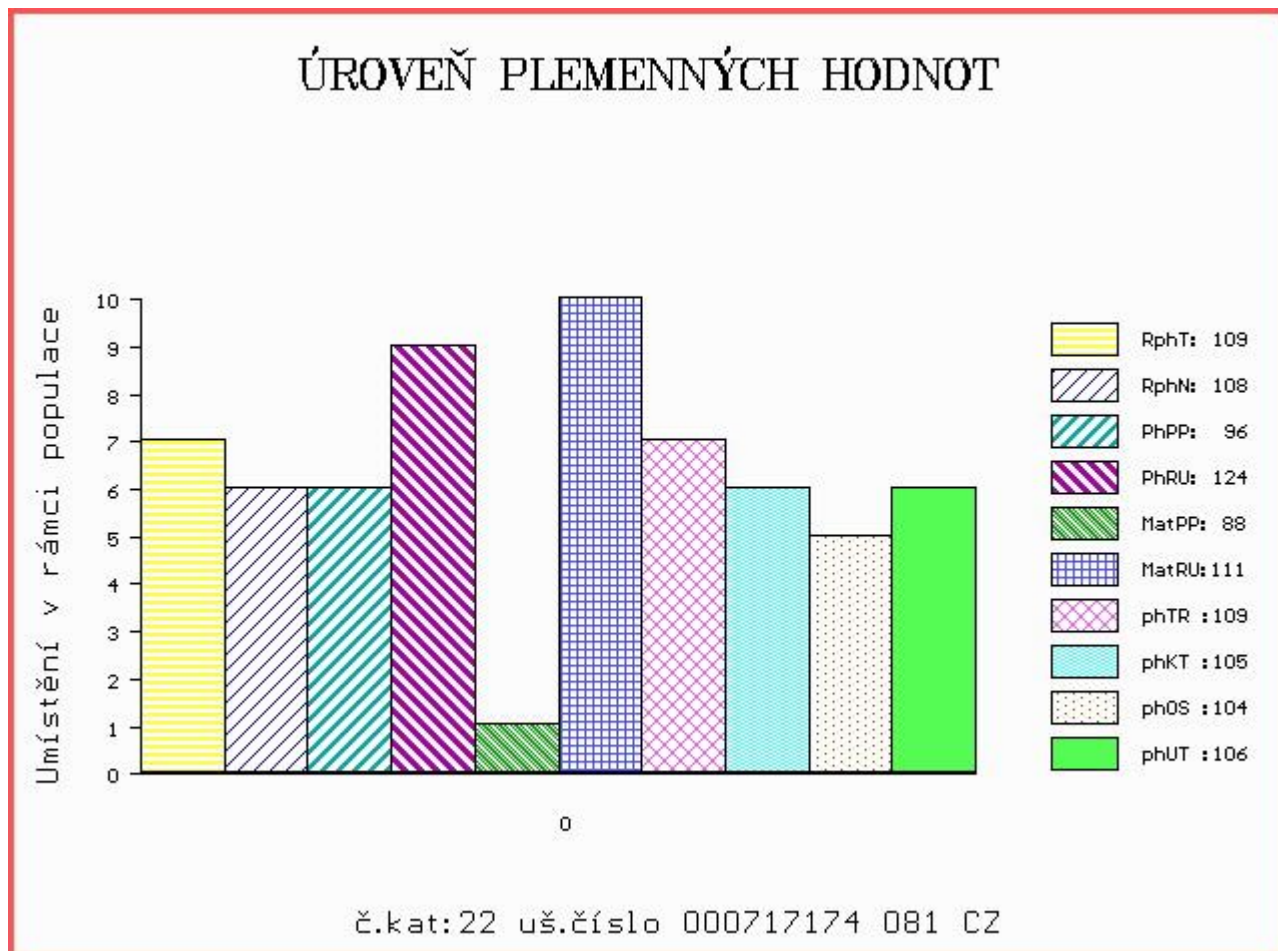

Číslo : 717182 081 CZ DIKTÁT Z JANOVIC Číslo katalogu 23
 Dat.nar. : 02.03.2017 Plemeno : U100 Hereford
 Chovatel : Hořák Jan, SHR, Janovice u R.
 Majitel : Hořák Jan, SHR, Janovice u R.

OOO 269 791 RLOA R271 DYNASTY ET 37U PC02276629
 OO HRF 348 JSF 271 DICE ET 10M PC02816755
 MOO 2539130 CA JSF 183 VICTORIA 7A PC02539130

OTEC HRP 643 ZEUS Z DOUBRAVKY 367000768589032
 OMO HRF 314 LAPP Z PODLESÍ V 061042002711
 MO 360961 931 CZ 360000360961931
 MMO 130484 207 CZ 038000130484207

OOM 269 793 FELTONS ENDURANCE 745 PC02769569
 OM HRF 349 FELTONS 632 PC02851955
 MOM 41086654 US FELTONS VICKIE K51 PA41086654

MA 240586 981 CZ /3 ot 107000240586981
 OMM HRF 347 MW EUREKA 421E ET 19527849
 MM 192530 981 CZ 107000192530981
 MMM 10336 317 CZ 107317010336

Vl.užit:nar: 42 kg ve 120d: 184 kg ve 210d: 319 kg v 365d: 520 kg / kříž: 127 cm
 Přírůstek v testu : 1491 g / 102 přírůstek od narození: 1311 g / 103 šourek 33 cm
 Věk při ZV 421 dní aktuálně k 20.03.18 hmotnost: 544 kg výška v kříži: 129 cm

PLEMENNÉ HODNOTY										LINEARNÍ HODNOCENÍ							
	pp	ru	ME	pp	ru	TR	KT	OS	UT	Hmot	kříž	TR	KT	OS	UT	CE	
BÝK	PE	83	123	ME	89	106	103	104	105	105							
MATKA	PE	98	113	ME	87	112	99	104	106	105	620	136	20	16	17	6	59
OTEC	PE	88	119	ME	100	106	108	101	100	103	554	135	28	18	18	7	71

HODNOCEN: TR 6 / / 9 KT / / OS / / UT Výsledek:

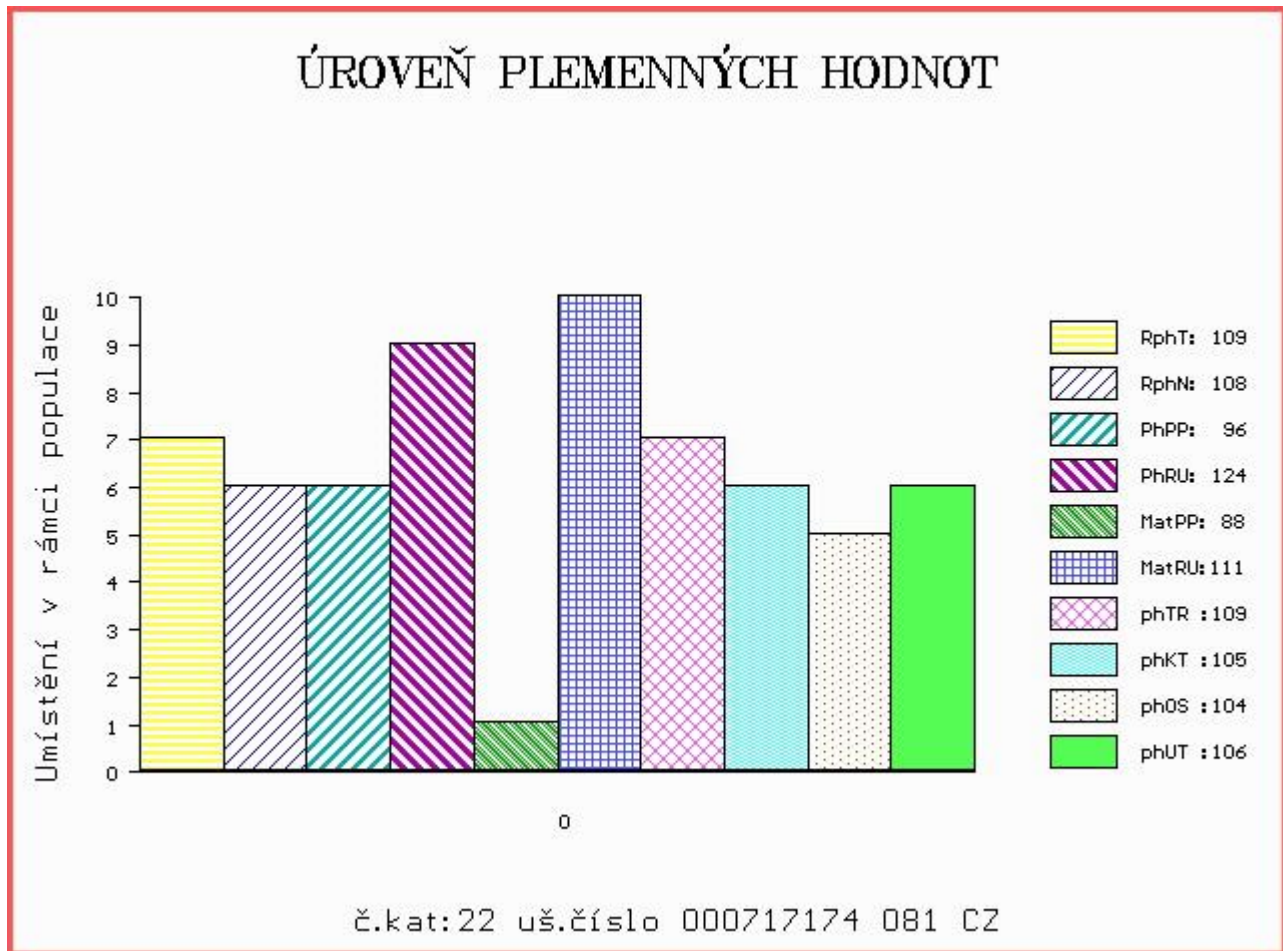

Číslo : 717151 081 CZ DIOR RED Z JANOVIC Číslo katalogu 24
 Dat.nar. : 03.02.2017 Plemeno : G100 Aberdeen Angus
 Chovatel : Hořák Jan, SHR, Janovice u R.
 Majitel : Hořák Jan, SHR, Janovice u R.

OOO 271 879 RED HR ELWAY 48G 882515
 OO ZAA 907 UZEL RED ET 398000729831031
 MOO 823036 CA RED BRYLOR CATERINA 81E 823036

OTEC ZAI 167 ZÁZRAK RED ZDB 035000831879031
 OMO ZAA 630 OLŠE RED POLFIN 339000521333072
 MO 360852 931 CZ RED 035000360852931
 MMO 230897 931 CZ RED 035000230897931

OOM ZAA 411 RED SSS HIGH MARK 272D 805674
 OM ZAA 667 OK RED Z JANOVIC 107000525615081
 MOM 2870 981 CZ 107000002870981

MA 260113 981 CZ /2 ot 107000260113981
 OMM ZAA 466 KLABÍK RED 268281117343
 MM 145739 981 CZ 107000145739981
 MMM 123418 701 CZ 107000123418701

Vl.užit:nar: 42 kg ve 120d: 169 kg ve 210d: 293 kg v 365d: 521 kg / kříž: 138 cm
 Přírustek v testu : 1658 g / 110 přírustek od narození: 1359 g / 114 šourek 38 cm
 Věk při ZV 448 dní aktuálně k 20.03.18 hmotnost: 599 kg výška v kříži: 138 cm

PLEMENNÉ HODNOTY						LINEARNÍ HODNOCENÍ											
	pp	ru	pp	ru	TR	KT	OS	UT	Hmot	kříž	TR	KT	OS	UT	CE		
BÝK	PE	108	115	ME	101	110	110	107	106	108							
MATKA	PE	118	104	ME	88	109	101	107	109	108	580	141	23	17	18	6	64
OTEC	PE	97	126	ME	113	110	124	112	107	112	780	143	29	21	19	6	75

HODNOCEN: TR 8 / / 9 KT / / OS / / UT Výsledek:

ÚROVEŇ PLEMENNÝCH HODNOT

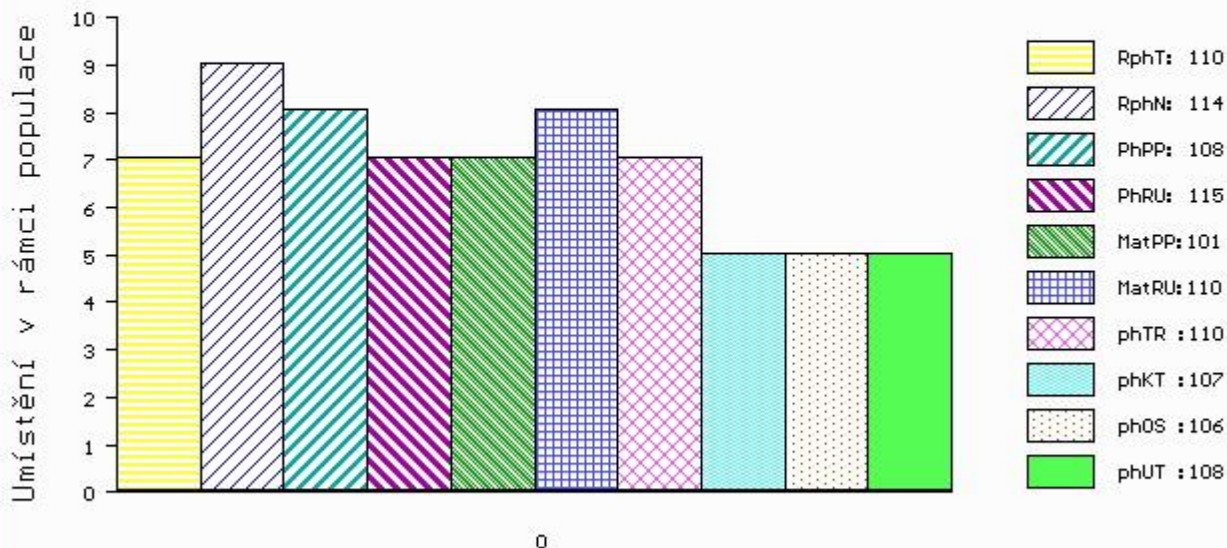

č.kat:24 uš.číslo 000717151 081 CZ

Číslo : 717176 081 CZ DOMINIK Z JANOVIC Číslo katalogu 25
 Dat.nar. : 26.02.2017 Plemeno : G100 Aberdeen Angus
 Chovatel : Hořák Jan, SHR, Janovice u R.
 Majitel : Hořák Jan, SHR, Janovice u R.

OOO 271 879 RED HR ELWAY 48G 882515
 OO ZAA 907 UZEL RED ET 398000729831031
 MOO 823036 CA RED BRYLOR CATERINA 81E 823036

OTEC ZAI 167 ZÁZRAK RED ZDB 035000831879031
 OMO ZAA 630 OLŠE RED POLFIN 339000521333072
 MO 360852 931 CZ RED 035000360852931
 MMO 230897 931 CZ RED 035000230897931

OOM ZAA 426 KARIB RED 326281130935
 OM ZAA 573 NORIS RED POLMER 281000502040072
 MOM 654 972 CZ 281000000654972

MA 192431 981 CZ /6 ot 107000192431981
 OMM AAP 190 MEWIL JR 2J 045281105102
 MM 119502 708 CZ 005000119502708
 MMM 86110 748 CZ 005 74886110

Vl.užit:nar: 42 kg ve 120d: 184 kg ve 210d: 329 kg v 365d: 552 kg / kříž: 139 cm
 Přírůstek v testu : 1816 g / 117 přírůstek od narození: 1457 g / 120 šourek 35 cm
 Věk při ZV 425 dní aktuálně k 20.03.18 hmotnost: 606 kg výška v kříži: 141 cm

PLEMENNÉ HODNOTY										LINEARNÍ HODNOCENÍ							
	pp	ru	pp	ru	TR	KT	OS	UT	Hmot	kříž	TR	KT	OS	UT	CE		
BÝK	PE	96	122	ME	108	100	117	106	102	105							
MATKA	PE	93	110	ME	103	94	108	105	104	105	620	142	25	19	18	6	68
OTEC	PE	97	126	ME	113	110	124	112	107	112	780	143	29	21	19	6	75

HODNOCEN: TR 10 / /10 KT / / OS / / UT Výsledek:

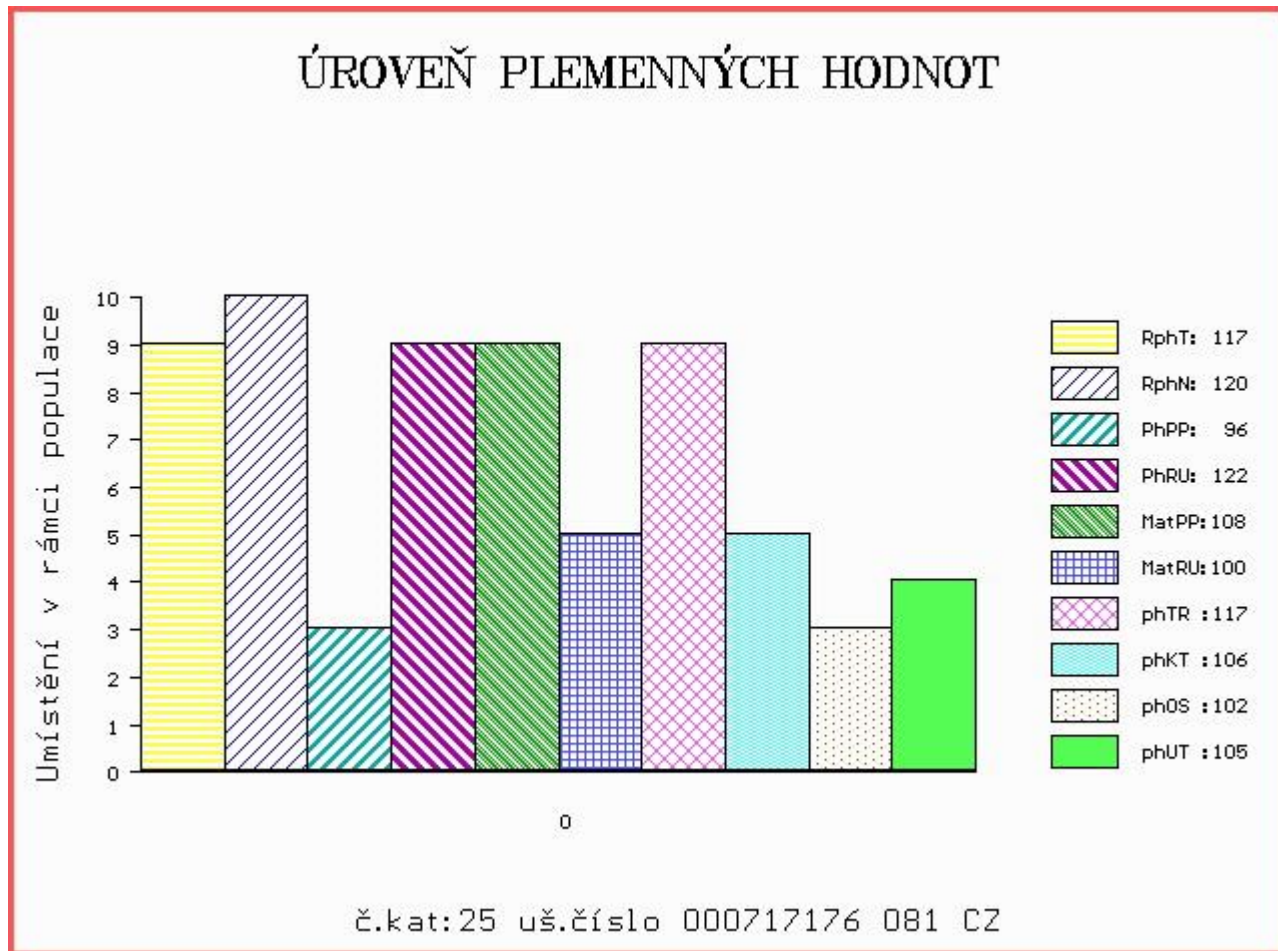

Číslo : 717180 081 CZ DYK RED Z JANOVIC Číslo katalogu 26
 Dat.nar. : 28.02.2017 Plemeno : G100 Aberdeen Angus
 Chovatel : Hořák Jan, SHR, Janovice u R.
 Majitel : Hořák Jan, SHR, Janovice u R.

OOO 271 879 RED HR ELWAY 48G 882515
 OO ZAA 907 UZEL RED ET 398000729831031
 MOO 823036 CA RED BRYLOR CATERINA 81E 823036

OTEC ZAI 167 ZÁZRAK RED ZDB 035000831879031
 OMO ZAA 630 OLŠE RED POLFIN 339000521333072
 MO 360852 931 CZ RED 035000360852931
 MMO 230897 931 CZ RED 035000230897931

OOM ZAA 166 KJM SOMETHING SPECIAL 286473
 OM ZAA 466 KLABÍK RED 268281117343
 MOM 4820 117 CZ FINESA RED MABEL 10H 096117004820

MA 145716 981 CZ /9 ot RED 107000145716981
 OMM AAP 220 GAMON 14.009 89585
 MM 117135 701 CZ 107000117135701
 MMM 106272 701 CZ 072701106272

Vl.užit:nar: 42 kg ve 120d: 202 kg ve 210d: 333 kg v 365d: 563 kg / kříž: 139 cm
 Přírůstek v testu : 1525 g / 104 přírůstek od narození: 1457 g / 112 šourek 37 cm
 Věk při ZV 423 dní aktuálně k 20.03.18 hmotnost: 603 kg výška v kříži: 140 cm

PLEMENNÉ HODNOTY

LINEARNÍ HODNOCENÍ

	pp	ru	pp	ru	TR	KT	OS	UT	Hmot	kříž	TR	KT	OS	UT	CE
BÝK	PE	86	123	ME	99	104	119	112	110	113					
MATKA	PE	103	108	ME	101	104	102	112	115	113	707	145	26	17	19 6 68
OTEC	PE	97	126	ME	113	110	124	112	107	112	780	143	29	21	19 6 75

HODNOCEN: TR 10 / /10 KT / / OS / / UT Výsledek:

ÚROVEŇ PLEMENNÝCH HODNOT

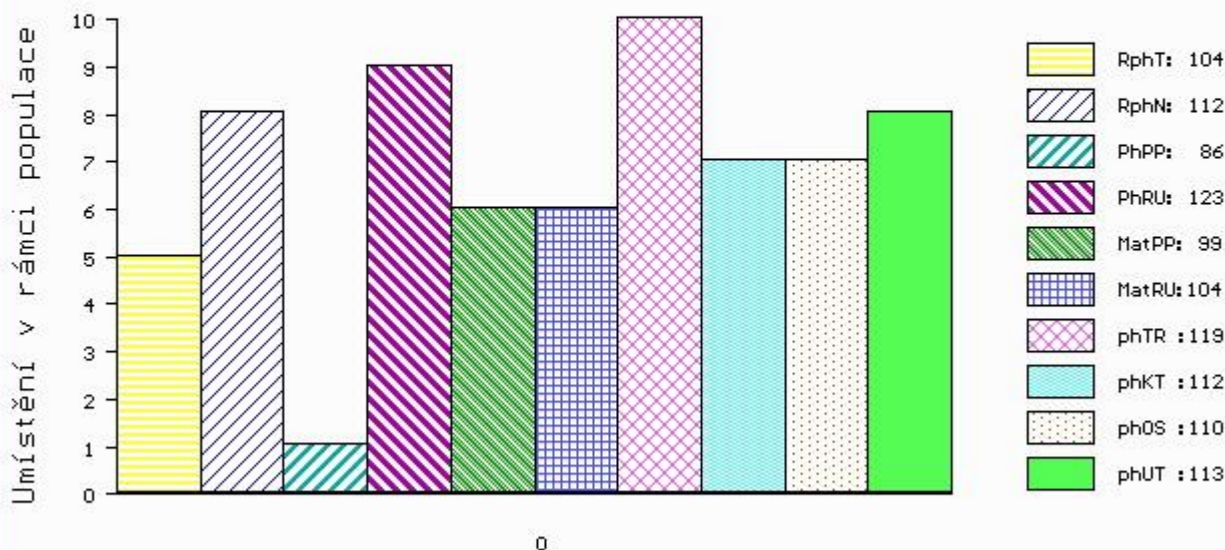

č.kat:26 uš.číslo 000717180 081 CZ

Býci vyřazení před základním výběrem

Číslo : 717164 081 CZ **DISIDENT Z JANOVIC P** Číslo katalogu 27
 Dat.nar. : 16.02.2017 Plemeno : S100 Masný simentál
 Chovatel : Hořák Jan, SHR, Janovice u R.
 Majitel : Hořák Jan, SHR, Janovice u R.

OOO 269 782 OMORGA PRINCE R M060676
 OO ZSI 564 VINGEGAARD COLORADO P 41524-01200
 MOO 4152400724 DK VINGEGAARD NANNA ET P 41524-00724

Otec PMS 659 ZAREMBA Z JANOVIC P 107000623299081
 OMO ZSI 486 VINGEGAARD CARTER PP 41524-01196
 MO 203665 981 CZ P 107000203665981
 MMO 181042 931 CZ P 145000181042931

OOM 299 138 POPPER 72 41024
 OM POP 001 POPPER P 5945173
 MOM 5803573 DE HILDE 5803573

MA 208789 981 CZ /5 ot P 107000208789981
 OMM ZSI 270 LUCKY P 232761113210
 MM 156051 981 CZ P 107000156051981
 MMM 41086 931 CZ P 107931041086

Vl.užit:nar: 42 kg ve 120d: 177 kg ve 210d: 302 kg v 365d: 520 kg / kříž: 136 cm
 Přírůstek v testu : 1600 g / 102 přírůstek od narození: 1325 g / 99 šourek 0 cm
 Věk při ZV 435 dní aktuálně k 20.03.18 hmotnost: 568 kg výška v kříži: 137 cm

PLEMENNÉ HODNOTY										LINEARNÍ HODNOCENÍ						
	pp	ru	pp	ru	TR	KT	OS	UT		Hmot	kříž	TR	KT	OS	UT	CE
BÝK	PE	110	104	ME	90	101	95	95	97	94						
MATKA	PE	107	99	ME	88	105	92	90	93	92	700 /	143	25	18	18	7 68
Otec	PE	106	115	ME	91	94	109	102	98	98	667 /	143	23	17	14	5 59

HODNOCEN: TR 6 / / 7 KT / / OS / / UT Výsledek: před ZV-chovatel

