

# KATALOG ZÁKLADNÍHO VÝBĚRU

dne 30.4.2018

OPB Osík

Začátek 09,00 hod.

Č. k.	Číslo býčka	OTEC st.reg.	DATUM NAROZENÍ	PLEM.	PŘÍRUSTEK (g) test RPH	živ.RPH	CH O V A T E L
1	977842	031 CZ ZAI 199	14.01.17	G100	1783	106 1509	108 Šebelka Milan,SZ,Rančice
2	977843	031 CZ ZAA 943	16.01.17	G100	1766	103 1416	99 Šebelka Milan,SZ,Rančice
3	981423	061 CZ ZAI 234	23.01.17	G100	1666	97 1374	95 Vaníček Josef,Hojovice
4	768477	053 CZ PAA 726	16.02.17	G100	1458	91 1261	91 Hrubý Vítězslav,Luže
5	36406	034 CZ ZAA 865	17.02.17	G100	2050	110 1563	109 Vráblík Miroslav,Ing.,Trhové Sviny
6	39274	034 CZ ZAI 109	23.02.17	G100	1525	98 1344	95 Lepša Vladimír,Pěčín
7	981430	061 CZ PAA 412	07.03.17	G100	1800	111 1550	113 Vaníček Josef,Hojovice
8	39280	034 CZ ZAI 183	11.03.17	G100	2041	122 1739	120 Lepša Vladimír,Pěčín
9	998844	031 CZ ZAI 185	15.03.17	G100	1816	107 1524	102 Šedivá Zdeňka, Mohuřice
10	14098	034 CZ ZAI 031	17.03.17	G100	1783	112 1503	109 KNB CB s.r.o. Srubec
11	662038	072 CZ PAA 469	20.03.17	G100	1875	102 1474	95 Farma Kudlov s.r.o., Kudlov
12	36412	034 CZ PAA 027	26.03.17	G100	1441	91 1363	88 Vráblík Miroslav,Ing.,Trhové Sviny
13	36413	034 CZ PAA 773	26.03.17	G100	2075	113 1615	106 Vráblík Miroslav,Ing.,Trhové Sviny
14	992548	031 CZ ZAI 036	30.03.17	G100	1858	114 1711	122 Novák Miroslav,Řevnov
15	662042	072 CZ PAA 469	31.03.17	G100	1741	105 1399	96 Farma Kudlov s.r.o., Kudlov
16	798291	053 CZ PAA 726	31.03.17	G100	1525	94 1466	93 Hrubý Vítězslav,Luže
17	819020	021 CZ ZMS 134	24.01.17	S100	2266	122 1678	121 ZD Krásná Hora n.Vlt.,a.s.
18	649888	072 CZ ZMS 280	06.02.17	S100	1975	113 1584	110 Polfin eko s.r.o.Újezd u V.K.
19	738620	052 CZ ZMS 259	11.02.17	S100	1808	101 1649	101 Lainka Bernard,SZ,farma Zdoňov
20	976232	031 CZ ZSI 762	19.02.17	S100	1983	116 1588	117 AGRO Jinín,a.s.
21	976234	031 CZ ZSI 762	20.02.17	S100	1875	112 1559	109 AGRO Jinín,a.s.
22	979497	061 CZ ZMS 440	20.02.17	S100	1991	114 1648	111 Poláková Zdenka,Dolní Libochová
23	976260	031 CZ ZMS 285	21.02.17	S100	1600	90 1513	88 Talafovus Jaroslav, Krč
24	21704	064 CZ ZMS 440	23.02.17	S100	1791	109 1571	108 Polák Jiří,Dolní Libochová
25	30491	034 CZ ZSI 762	25.02.17	S100	1941	125 1626	126 AGRO Jinín,a.s.
26	979499	061 CZ ZMS 440	25.02.17	S100	2000	112 1554	108 Poláková Zdenka,Dolní Libochová
27	738632	052 CZ ZMS 284	26.02.17	S100	1866	101 1501	98 Lainka Bernard,SZ,farma Zdoňov
28	663131	072 CZ ZSI 705	04.03.17	S100	2500	134 1833	133 Polfin eko s.r.o.Újezd u V.K.
29	30514	034 CZ ZSI 762	13.03.17	S100	1991	126 1679	125 AGRO Jinín,a.s.
30	663146	072 CZ ZMS 017	24.03.17	S100	1766	111 1581	114 Polfin eko s.r.o.Újezd u V.K.
31	850084	021 CZ ZMS 134	29.03.17	S100	2075	116 1645	114 ZD Krásná Hora n.Vlt.,a.s.
32	976263	031 CZ ZMS 281	31.03.17	S100	1800	106 1711	106 Talafovus Jaroslav, Krč
33	819050	021 CZ ZBA 731	15.01.17	Q100	1533	114 1364	116 ZD Krásná Hora n.Vlt.,a.s.
34	819054	021 CZ ZBA 731	24.01.17	Q100	1608	110 1310	112 ZD Krásná Hora n.Vlt.,a.s.
35	976499	061 CZ ZBQ 042	29.01.17	Q100	1533	102 1393	108 Chroust Jan,ing.,J.Pavlovice
36	975211	061 CZ ZBA 173	02.02.17	Q100	1816	101 1506	94 Hrtús Miroslav,Mírovka
37	850032	021 CZ ZBA 806	17.02.17	Q100	1775	115 1372	122 ZD Krásná Hora n.Vlt.,a.s.
38	994302	061 CZ ZBA 466	17.02.17	Q100	1583	103 1374	104 Mrázek A.,Slavkovice
39	26980	064 CZ ZBQ 042	01.03.17	Q100	1950	115 1461	116 Chroust Jan,ing.,J.Pavlovice
40	584412	042 CZ HRF 474	20.01.17	U100	1716	105 1491	105 Machač Jan Ing.,Chřibská
41	590392	042 CZ HRF 475	28.03.17	U100	1625	95 1468	106 Machač Jan Ing.,Chřibská
42	989222	061 CZ ZAU 007	02.03.17	UU100	1383	68 1309	88 KLAS a.s. Číhošť

Plemenné hodnoty uvedené v katalogu jsou spočítány k 31.3.2018



## Termíny základních výběrů a dražeb v roce 2018

### II. turnus - Býci narození 1.1.2017 - 31.3.2017 na OPB a OCH

<i>Den</i>	<i>Datum</i>	<i>Začátek *</i>	<i>OPB , chovatel</i>	<i>Ks**</i>	<i>Plemena</i>	<i>Dražba</i>
Pondělí	<b>16.4.2018</b>	8,00	OPB Kamenná	61	MS	hodinu po skončení ZV
Úterý	<b>17.4.2018</b>	9,00	OPB Kamenná	32	AA	hodinu po skončení ZV
		14,00	DV Batelov	12	CH	x
		17,00	P.F.B.TRANSPORT, spol.s r.o.	2	HE	x
		18,00	Marek Petr, Častonín	1	GS	x
Středa	<b>18.4.2018</b>	9,00	OPB Benešov	54	CH	hodinu po skončení ZV
		15,30	Olšava eko s.r.o.Sehradice	8	AA	x
		16,30	ZEMASPOL odbyt s.r.o.Uherský Brod	4	MS	x
		17,00	Dolňácko a.s.Hluk	4	BA	x
Čtvrtek	<b>19.4.2018</b>	9,00	OPB Benešov	34	MS,LI,PI,BA	hodinu po skončení ZV
		16,00	Niemiec Czeslaw,Dolní Žukov	2	LI	x
		17,00	Poruba Jan, Šenov u N./J.	1	LI	x
		17,30	Rýdel Josef ing.,Hodslavice	1	CH	x
			Rýdel Vlastimil,Hodslavice	1	CH	x
18,00	VFU Brno ŠZP Nový Jičín	8	LI	x		
Pátek	<b>20.4.2018</b>	8,00	OPB Osík	66	CH	hodinu po skončení ZV
Sobota	<b>21.4.2018</b>	8,00	Mendelova univerzita Brno-ŠZP Žabčice	2	GS,SA	x
		10,00	Poláková Zdenka,Dolní Libochová	1	MS	x
		12,30	Hatlák V.ing.,Meziboří	10	CH	x
		14,30	Statek Mitrov,a.s.	10	AA	x
		15,30	ZD Pozovice	8	CH	x
Neděle	<b>22.4.2018</b>	8,00	TEGRO s.r.o.,Těšenov	9	AA	x
		10,30	Šašek Vladimír,ing.,Rantířov	15	AA	x
		13,30	Dvořák Josef,ing.,Telecí	9	AA	x
		16,00	VETLABFARM s.r.o.Jakubovice	15	AA	x
Pondělí	<b>23.4.2018</b>	9,00	OPB Osík	34	LI	hodinu po skončení ZV
Úterý	<b>24.4.2018</b>	9,00	OPB Cunkov	39	LI,BA,PP,UU	hodinu po skončení ZV
		16,00	Bouda Petr ing.,Voděrádky	4	CH	x
		17,00	Heráň Jan,Radič	3	CH	x
		18,00	Štěpánek Zdeněk,Příbyšice	2	MS	x
		19,00	Žížala Josef ml.,Úročnice	2	MS	x
Středa	<b>25.4.2018</b>	9,00	OPB Cunkov	36	MS,CH,HE	hodinu po skončení ZV
		15,00	Bursík Lubor.,Křenovičky	1	CH	x
		15,30	Kofroň Petr, Divišovice	4	CH	x
		17,00	Bartůněk Karel,Přílepov	2	HE	x
Čtvrtek	<b>26.4.2018</b>	9,00	OPB Cunkov	36	AA,BB,GS,PI,SA	hodinu po skončení ZV
		16,00	Farma Karel Dvořák s.r.o.	2	LI	x
Pátek	<b>27.4.2018</b>	9,00	OPB Janovice	27	MS,HE,AA,CH	hodinu po skončení ZV
		14,00	ZD Agroholding Bernartice	2	PI	x
		15,00	Nátr Jiří,Černá Voda	4	CH	x
Sobota	<b>28.4.2018</b>	9,00	Lainka Bernard,SZ,farma Zdoňov	6	MS	x
		11,00	Zuzánek J.,ing,Bernartice	6	CH,MS	x
Neděle	<b>29.4.2018</b>	9,00	Fišar Filip,Lhotka	1	LI	x
		10,00	Avena s.r.o.Dlouhá Třebová	3	LI	x
		11,00	Šeda J.,Helvíkovice	3	LI	x
		14,00	Farma Kaliště s.r.o.Č.Libchavy	4	LI	x

<i>Den</i>	<i>Datum</i>	<i>Začátek *</i>	<i>OPB , chovatel</i>	<i>Ks**</i>	<i>Plemena</i>	<i>Dražba</i>
Pondělí	30.4.2018	9,00	OPB Osík	42	AA,MS,BA,HE,UU	hodinu po skončení ZV
		17,00	Novotný Milan,Mezihoří	2	PP	x
		18,00	Statek Lipka a.s.Horní Bradlo	1	PP	x
Úterý	1.5.2018	10,30	Montážně obchodní firma s.r.o.,B.Mlýn	6	LI,UU	x
		14,00	Novák Petr, Sirá	3	CH	x
		15,30	Moulis Pavel,Milínov	2	MS	x
		17,00	Kubík Dušan,Třebčice	1	HE	x
Středa	2.5.2018	9,00	OPB Měcholupy	46	MS,MS,AA	hodinu po skončení ZV
		13,00	Měcholupská zemědělská a.s.	3	CH,MS	x
		15,00	Nejdl Martin,Zbyslav	7	AA	x
		16,00	Nejdl Zdeněk,Kvaslice	4	AA	x
Čtvrtek	3.5.2018	9,00	OPB Kundratice	27	CH	hodinu po skončení ZV
		12,00	OPB H.Jadruž	26	CH,MS	hodinu po skončení ZV
		14,00	GASFARM s.r.o., Pelhřimov	6	GS	x
		15,30	Bartoň František,Ležnice	1	MS	x
			Chlupáčková Hana,Ing.,Ležnice	1	MS	x
			UFARMA spol s.r.o.,Čistá u Rovné	2	CH	x
17,00	MORAVIA ZL CHEB spol. s.r.o., Kopanina	5	AA	x		
Pátek	4.5.2018	9,00	OPB Kundratice	36	MS,LI,AA,PP	hodinu po skončení ZV
		13,30	Hašek Václav, Újezd Svatého Kříže	1	CH	x
		15,30	Bečvář Štěpán, Hyršov	4	AA	x
		17,00	Denk Jaroslav, Hodousice	5	LI	x
Sobota	5.5.2018	9,00	Valenta Jiří,Ing.,Tuněchody	1	AA	x
		11,00	Skalický J.,Libnov	21	AA	x
		15,00	Šuranský Jaroslav,Otín,Planá u M.L.	4	CH,MS	x
Neděle	6.5.2018	9,00	Karpenková Natalija,Dubský Mlýn	1	BA	x
		10,30	Zemědělská společnost Blšany	7	MS	x
		14,00	Nečtinská zemědělská a.s.	47	LI	x
			Stříbrný Petr, Nečtiny	1	LI	x
Pondělí	7.5.2018	9,30	Žaloudek Roman,Ptenín	4	SS	x
		10,30	Vacík Václav ml.,Roupov	9	GA,SS	x
		13,00	Šumavský angus spol.s r.o.Soběsuky	20	AA	x
		16,30	Zelený Jiří,Drouhaveč	7	HE,MS	x
			Kubal Petr,Podmokly	5	MS	x
			Kubal Radek, Albrechtice	5	LI	x
Úterý	8.5.2018	9,00	Statek Kašperské Hory s.r.o.	8	MS	x
		11,30	AGRO Jinín,a.s.	24	LI,MS	x
		14,30	Zeman Vojtěch,Ing.,Jetišov	2	HE	x
			MARZEM s.r.o., Jetišov	1	HE	x
		16,00	Valenta Petr,Budyně	5	MS	x
		17,30	Černěveský Háj s.r.o.	2	LI	x
Středa	9.5.2018	9,00	Kotalík Milan,Semice	1	LI	x
			Kotalíková Dana, Semice	1	LI	x
		10,00	Maletická farma s.r.o.	5	LI,CH	x
		11,30	Krejcar David,Těšínov	4	SA	x
		13,00	Daňhel Miroslav, s.r.o. - Doubrava	1	CH	x
			15,00	Hodina František,Ing.,Záblatí	1	LI
		PRIMA AGRI PT a.s.		1	LI	x
		Farma Lažiště s.r.o.		1	CH	x
		16,00	Kofroň Jan,Ing.,Radhostice	18	AA	x
		18,00	Starý Karel, Žernovice	1	MS	x

<i>Den</i>	<i>Datum</i>	<i>Začátek *</i>	<i>OPB , chovatel</i>	<i>Ks**</i>	<i>Plemena</i>	<i>Dražba</i>
Čtvrtek	<b>10.5.2018</b>	8,00	Placanda Jakub,Křenovice	8	MS	x
		10,00	ZD Brloh	27	AA,MS	x
		13,30	Šebelka Milan,SZ,Rančice	5	AA	x
			Šebelka Štěpán,Ing. Rančice	1	AA	x
17,00	Lepša Vladimír,Pěčín	8	AA	x		
Pátek	<b>11.5.2018</b>	8,00	Valenta Josef,Něchov	2	LI	x
		8,30	Farka Martin,Todně	18	LI,UU	x
		12,30	Opekar Jan,Chodeč	3	AA	x
		14,00	Šedivý Jan,Smrhov	2	MS	x
		15,00	K+K Břilice	1	LI	x
		16,00	FARMA EGERT (ING) s.r.o.,Lásenice	7	AA	x
		17,30	Habr František ml.,SZ,Báňovice	14	MS	x
Sobota	<b>12.5.2018</b>	x	x	x	x	x
Neděle	<b>13.5.2018</b>	x	x	x	x	x
Pondělí	<b>14.5.2018</b>	9,30	Šilhanová Marie,Nová Ves	2	MS	x
		11,00	Družstvo vlastníků Libeň - Vtelno	4	CH,LI	x
		13,00	Šťastný Antonín,SZ,Vědlice	21	BA	x
Úterý	<b>15.5.2018</b>	10,00	Loos Adolf,Hora Svaté Kateřiny	2	LI	x
		12,00	Karban Kamil,Lhenice	2	CH	x
		13,30	Němec Eduard, Bynovec	3	LI	x
		15,00	Farma Huníkov "Pod Sedlem", spol.s r.o.	1	MS	x
Středa	<b>16.5.2018</b>	10,00	Pavelka Roman,Javorník	2	PI	x
		13,00	ZEA - PROBIO, s.r.o., Žernov	2	CH	x
		14,00	Hodboď Gustav,Libštát	2	GS	x

\* začátky ZV u chovatelů jsou orientační

**1168**



## Vysvětlivky ke zkratkám ve jménech v katalogu :

ET	- býček narozen po embryotrasferu
RED	- zbarvení red angus
P,V	- bezrohý / volný roh - heterozygot (MS,CH,LI,BA)
PP	- bezrohý – homozygot stanovený testem DNA (MS,CH,LI,BA)
R	- rohatý (MS)
+/+	- homozygot s alelami způsobujícími běžné osvalení (GS)
+ /MH	- heterozygot s jednou alelou podmiňující dvojí osvalení (GS)
MH/MH	- homozygot - obě alely podmiňující dvojí osvalení (GS – oddíl „B“ PK )

### U matek plemene BA

Třída	Výška kříž (cm)	Hmotnost (kg)	RPH přímý efekt	RPH mat. efekt	RPH osvalení
SE	147 a více	800 a více	105 a vic	103 a vic	103 a vic
EC	147 a více	800 a více	105 a vic	pod 103	103 a vic
EM	147 a více	800 a více	pod 105	103 a vic	pod 103
CM	pod 147	pod 800	105 a vic	103 a vic	103 a vic
C1	pod 147	pod 800	105 a vic	pod 103	103 a vic
M1	pod 147	pod 800	pod 105	103 a vic	pod 103

### Popisky grafu úrovně plemenných hodnot

Jednotlivé plemenné hodnoty jsou rozděleny do pásem na základě výpočtu kvantilu normálního rozložení, které udávají, jak si konkrétní jedinec stojí v porovnání s průměrem populace plemenných býčků odchovaných v období 2012 – 2017.

pásma	Pozice býka v rámci populace	zkratka	Popis údaje v grafu
10	býk patří hodnotou RPH do 10 % nejlepších býků v daném ukazateli	<i>RphT</i>	RPH pro přírůstek v testu
9	býk patří hodnotou RPH do 20 % nejlepších býků v daném ukazateli	<i>RphN</i>	RPH pro životní přírůstek
8	býk patří hodnotou RPH do 30 % nejlepších býků v daném ukazateli	<i>RpPP</i>	RPH pro přímý efekt porody
7	býk patří hodnotou RPH do 40 % nejlepších býků v daném ukazateli	<i>RpRU</i>	RPH pro přímý efekt růst
6	býk patří hodnotou RPH do 50 % nejlepších býků v daném ukazateli	<i>MatPP</i>	RPH pro maternální efekt porody
5	býk patří hodnotou RPH do průměru býků v daném ukazateli	<i>MatRU</i>	RPH pro maternální efekt růst
4	býk patří hodnotou RPH do 60 % nejlepších býků v daném ukazateli	<i>phTR</i>	RPH pro lineární hodnocení těl. rámce
3	býk patří hodnotou RPH do 70 % nejlepších býků v daném ukazateli	<i>phKT</i>	RPH pro lineární hodnocení kap. těla
2	býk patří hodnotou RPH do 80 % nejlepších býků v daném ukazateli	<i>phOS</i>	RPH pro lineární hodnocení osvalení
1	býk patří hodnotou RPH do 90 % nejlepších býků v daném ukazateli	<i>phUT</i>	RPH pro lineární hodnocení užit. typ

### Hlavní selekční kritéria pro výběr do plemnitby na OPB a odchovu u chovatele

Hlavním selekčním kritériem bude pouze lineární hodnocení při základním výběru.

#### Důvody vyřazení před základním výběrem

- hodnocení tělesného rámce (1,2,3 body dle parametrů daného plemene)
- hodnocení bodů za hmotnost v 365 dnech (1,2,3 body dle parametrů daného plemene)
- nepředvedení býka k základnímu výběru na ohlávce nebo na vodící tyči
- na základě rozhodnutí majitele býka o jeho vyřazení
- zdravotní důvody (displazie varlat, apod.)

#### Důvody vyřazení při základním výběrem

- hodnocení délky těla (1,2,3 body dle parametrů daného plemene)
- hodnocení ukazatelů kapacity těla (1,2,3 body dle parametrů daného plemene)
- hodnocení ukazatelů osvalení (1,2,3 body dle parametrů daného plemene)
- hodnocení užitkové typu (1,2,3 body dle parametrů daného plemene)
- závažné vady exteriéru při základním výběru
- neodpovídající funkčnost končetin při základním výběru
- zdravotní důvody (displazie varlat, apod.)

## Reklamační řád pro základní výběry býků

Majitel odchovávaného býčka má právo podat reklamaci proti rozhodnutí výběrové komise (ČSCHMS). Tato reklamační může mít písemnou nebo ústní formu. Po skončení základního výběru býků vyzve předseda výběrové komise k podání případných protestů (reklamací). Reklamační se podává nejpozději do 60-ti minut od výzvy předsedy výběrové komise. Reklamační se podává předsedovi výběrové komise. Jménem majitele býka může jednat také zástupce OPB. Po vznesení reklamační následuje nové předvedení býka. Reklamační je podmíněna složením nevratné kauce 1000 Kč, přičemž polovina z této částky je určena pro provozovatele OPB a polovina pro ČSCHMS. Tato kauce musí být složena okamžitě v hotovosti v době podání reklamační předsedovi výběrové komise.

V případě shodného verdiktu výběrové komise a majitele býka je platný tento shodný verdikt.

V případě neshody mezi verdiktem výběrové komise a majitelem býka bude proveden nový základní výběr. Provedení nového základního výběru je podmíněno složením kauce 5000 Kč za každého reklamovaného býka. Kauce se skládá na účet ČSCHMS nejpozději do 10-ti kalendářních dnů ode dne provedení základního výběru. V případě, že nebudou peníze připsány na účet v daném termínu, platí původní verdikt výběrové komise a reklamační se dále neřeší. Nový základní výběr se uskuteční do 30-ti dnů od sporného výběru na místě, kde byla podána reklamační, pokud se obě strany nedohodnou jinak. Většinové složení komise nesmí být totožné se složením komise, která vynesla sporný verdikt. O složení komise rozhoduje ČSCHMS po dohodě s příslušným chovatelským klubem a Radou PK daného plemene. O závěru nového základního výběru je sepsán nový výběrový protokol. Proti tomuto rozhodnutí se již nelze dále odvolat. V případě, že je potvrzeno původní rozhodnutí výběrové komise, propadá kauce ve prospěch ČSCHMS, v opačném případě se vrací majiteli býka do 10-ti kalendářních dnů od provedení nového základního výběru. Náklady spojené s novým základním výběrem nese strana, která při svém rozhodnutí či jednání nebyla v právu.

V každém případě se o reklamaci vede písemný zápis. Rozhodnutí výběrové komise se váže ke konkrétnímu zvířeti v konkrétním čase a není možno se na něj odvolávat v případných následných sporech. Schváleno výborem ČSCHMS dne 21.3.2006 v Hradištku pod Medníkem, změny schváleny VČS dne 6.9.2007.



<b>Sekretariát:</b> ČSCHMS Praha Těšnov 17 11705 Praha 1 Mobil : +420 724 007 860 Telefon : +420 221 812 865 E-mail : <a href="mailto:info@cschms.cz">info@cschms.cz</a>	<b>Ředitel PK</b> <i>Kopecký Jan</i> Osík 201 569 67 Osík u Litomyšle Mobil : +420 724 007 862 Telefon : +420 461 612 809 E-mail : <a href="mailto:kopecky@cschms.cz">kopecky@cschms.cz</a>	<b>Adresa PK</b> <i>Honová Nina</i> Osvoboditelů 35/9 410 02 Lovosice Mobil : +420 724 073 641 E-mail : <a href="mailto:honova@cschms.cz">honova@cschms.cz</a>
---	--	--

Číslo : 977842 031 CZ DON ARTUŠ Z RANČIC 8F Číslo katalogu 1  
 Dat.nar. : 14.01.2017 Plemeno : G100 Aberdeen Angus  
 Chovatel : Šebelka Milan, SZ, Rančice  
 Majitel : Šebelka Milan, SZ, Rančice

OOO 267 466 RED BLAZE V415 878073  
 OO ZAA 514 RED T-K BLAZER 4L 1080182  
 MOO 877043 CA RED T-K ANNA 17F 877043

OTEC ZAI 199 MEWIL ARTUŠ 1C 448000861525031  
 OMO AAP 121 AFM GOBLÉN 027117002755  
 MO 48721 931 CZ MEWIL QUEEN 24P 045000048721931  
 MMO 6132 201 CZ WILBAR QUEEN IDELETTE 2C 045201006132

OOM ZAA 453 KARMÍN RED 16M ET 035282053009  
 OM ZAA 726 RUBEL RED ZDB 035000629088031  
 MOM 57938 242 CZ KAROLÍNA RED ZDB 28M 035000057938242

MA 482987 931 CZ /4 ot RED MISS HOBO Z RANČIC 14Z 326000482987931  
 OMM ZAA 379 JARDA AGROKIWI 040591123329  
 MM 147973 201 CZ LEONA Z RANČIC 326000147973201  
 MMM 48155 242 CZ FINESA MISS HOBO 5L 096242048155

Vl.užit:nar: 33 kg ve 120d: 209 kg ve 210d: 332 kg v 365d: 592 kg / kříž: 131 cm  
 Přírustek v testu : 1783 g / 106 přírustek od narození: 1509 g / 108 šourek 44 cm  
 Věk při ZV 471 dní aktuálně k 22.03.18 hmotnost: 685 kg výška v kříži: 140 cm

PLEMENNÉ HODNOTY						LINEARNÍ HODNOCENÍ											
	pp	ru	pp	ru	TR	KT	OS	UT	Hmot	kříž	TR	KT	OS	UT	CE		
BÝK	PE	78	128	ME	77	111	118	120	120	122							
MATKA	PE	80	126	ME	83	113	114	112	111	114	756	145	27	22	21	8	78
OTEC	PE	82	115	ME	90	116	113	112	109	111	736	141	27	24	22	8	81

HODNOCEN: TR 8 / /10 KT / / OS / / UT Výsledek:

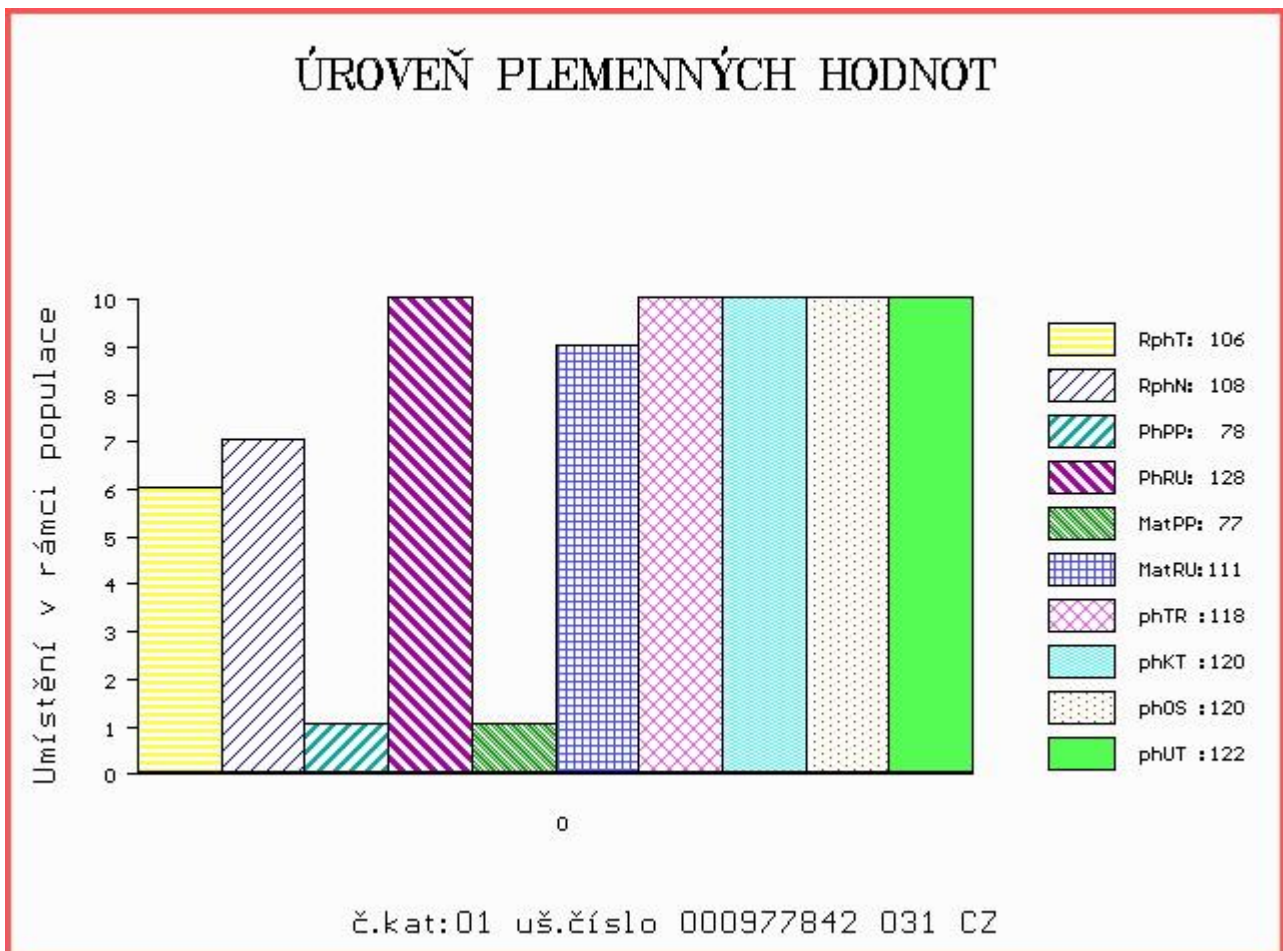

Číslo : 977843 031 CZ DRAK RED Z RANČIC 9F Číslo katalogu 2  
 Dat.nar. : 16.01.2017 Plemeno : G100 Aberdeen Angus  
 Chovatel : Šebelka Milan, SZ, Rančice  
 Majitel : Šebelka Milan, SZ, Rančice

OOO 279 335 NIGHTINGALE PRINCE JET C154 302307500154  
 OO 279 334 NIGHTINGALE POLDARK E287 302307500287  
 MOO 49700226 UK NIGHTINGALE PRECIOUS PRINCESS 49700226

OTEC ZAA 943 LOGIE RED EAGLE H664 521334300664  
 OMO 279 336 CARLHURLIE DYNASTIC A170 541889700170  
 MO 521334400315 UK LOGIE RED EYEBRIGHT D315 521334400315  
 MMO 769200043 UK EYEBRIGHT OF LOGIE BML.U9.20

OOM ZAA 453 KARMÍN RED 16M ET 035282053009  
 OM ZAA 726 RUBEL RED ZDB 035000629088031  
 MOM 57938 242 CZ KAROLÍNA RED ZDB 28M 035000057938242

MA 482991 931 CZ /4 ot MARION Z RANČIC 24Z 326000482991931  
 OMM ZAA 559 NUGÁT Z PĚČÍNA 268000199375031  
 MM 403234 931 CZ MARION Z RANČIC 11X 326000403234931  
 MMM 239532 931 CZ 326000239532931

Vl.užit:nar: 39 kg ve 120d: 191 kg ve 210d: 315 kg v 365d: 537 kg / kříž: 136 cm  
 Přírustek v testu : 1766 g / 103 přírustek od narození: 1416 g / 99 šourek 45 cm  
 Věk při ZV 469 dní aktuálně k 22.03.18 hmotnost: 648 kg výška v kříži: 141 cm

PLEMENNÉ HODNOTY										LINEARNÍ HODNOCENÍ							
	pp	ru	pp	ru	TR	KT	OS	UT	Hmot	kříž	TR	KT	OS	UT	CE		
BÝK	PE	94	110	ME	100	103	106	99	98	102							
MATKA	PE	100	116	ME	114	112	107	100	98	101	656	143	26	21	19	7	73
OTEC	PE	80	116	ME	89	88	105	104	103	107	0	0	0	0	0	0	0

HODNOCEN: TR 9 / / 9 KT / / OS / / UT Výsledek:

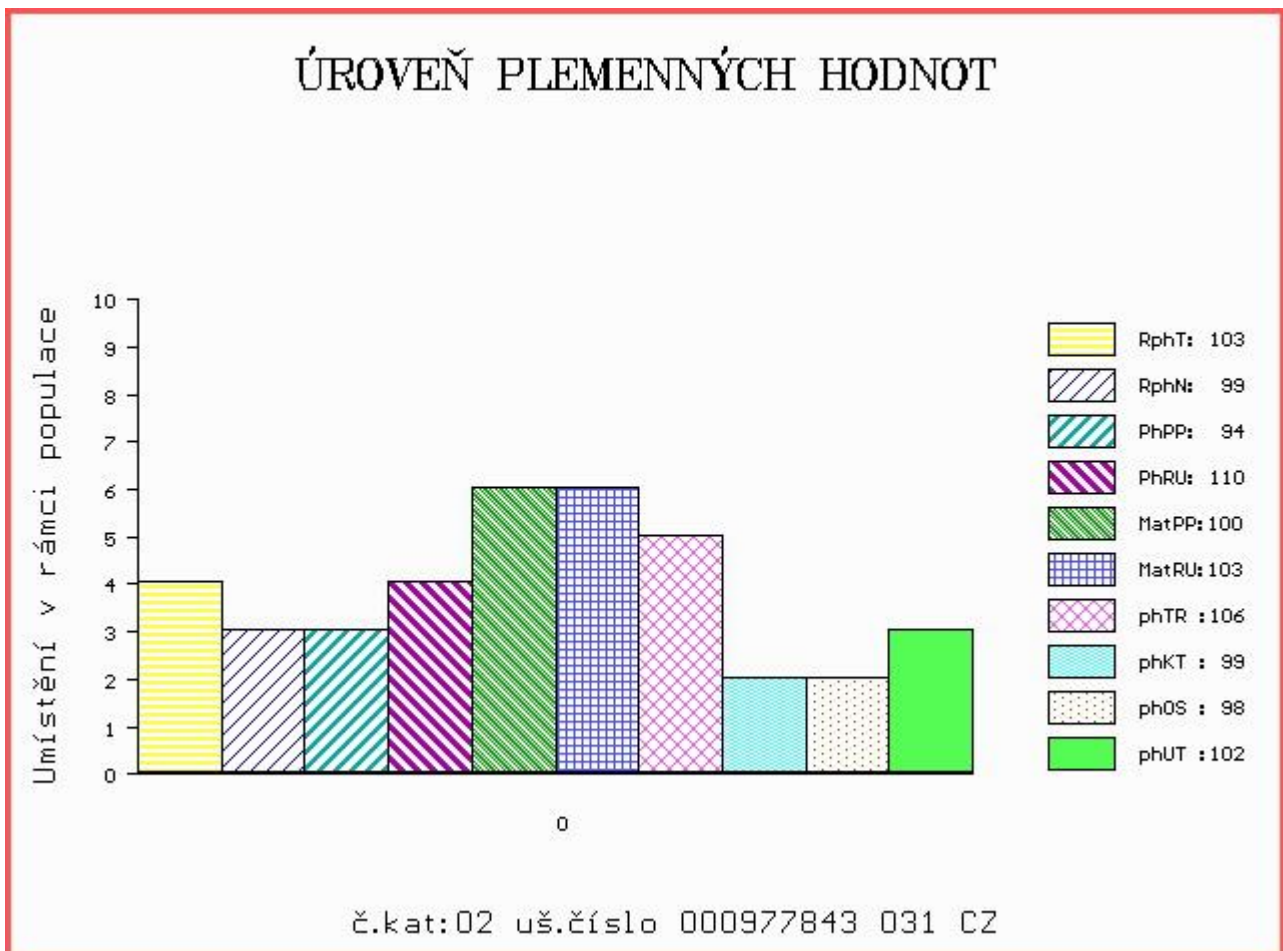



Číslo : 981423 061 CZ DOOL RED Z HOJOVIC Číslo katalogu 3  
 Dat.nar. : 23.01.2017 Plemeno : G100 Aberdeen Angus  
 Chovatel : Vaníček Josef, Hojovice  
 Majitel : Vaníček Josef, Hojovice

OOO 270 346 RED FINE LINE MULBERRY 26P 1237972  
 OO 284 123 OAKLEA RED GRENADE J311 580175200311  
 MOO 1221773 US RED JCC GIDGET 80P 1221773

OTEC ZAI 234 HAWKLEY RED ZEPPELIN N659 28233120659  
 OMO 281 813 RED PIE AVALANCHE 381 921776  
 MO 282331100378 UK HAWKLEY RED ZINFANDEL H378 282331100378  
 MMO 824974 CA RED HCF ZINFANDEL 217 ET 824974

OOM 268 218 MONLINE RED TREND 83848-00267  
 OM ZAA 546 MONLINE RED 7 U-TREND 701 83848-00701  
 MOM 8384800345 DK MONLINE RED 7U 345 ET 83848-00345

MA 336638 931 CZ /8 ot RED 268000336638931  
 OMM ZAA 289 HANIBAL ET 119117005702  
 MM 124790 207 CZ 145207124790  
 MMM 4738 117 CZ 145117004738

Vl.užit:nar: 35 kg ve 120d: 200 kg ve 210d: 303 kg v 365d: 526 kg / kříž: 130 cm  
 Přírustek v testu : 1666 g / 97 přírustek od narození: 1374 g / 95 šourek 45 cm  
 Věk při ZV 462 dní aktuálně k 22.03.18 hmotnost: 616 kg výška v kříži: 132 cm

PLEMENNÉ HODNOTY										LINEARNÍ HODNOCENÍ							
	pp	ru	pp	ru	TR	KT	OS	UT	Hmot	kříž	TR	KT	OS	UT	CE		
BÝK	PE	107	106	ME	93	102	91	97	98	94							
MATKA	PE	99	103	ME	94	111	94	90	88	87	702	140	27	21	20	7	75
OTEC	PE	120	117	ME	89	89	93	106	110	105	0	0	0	0	0	0	0

HODNOCEN: TR 5 / / 9 KT / / OS / / UT Výsledek:

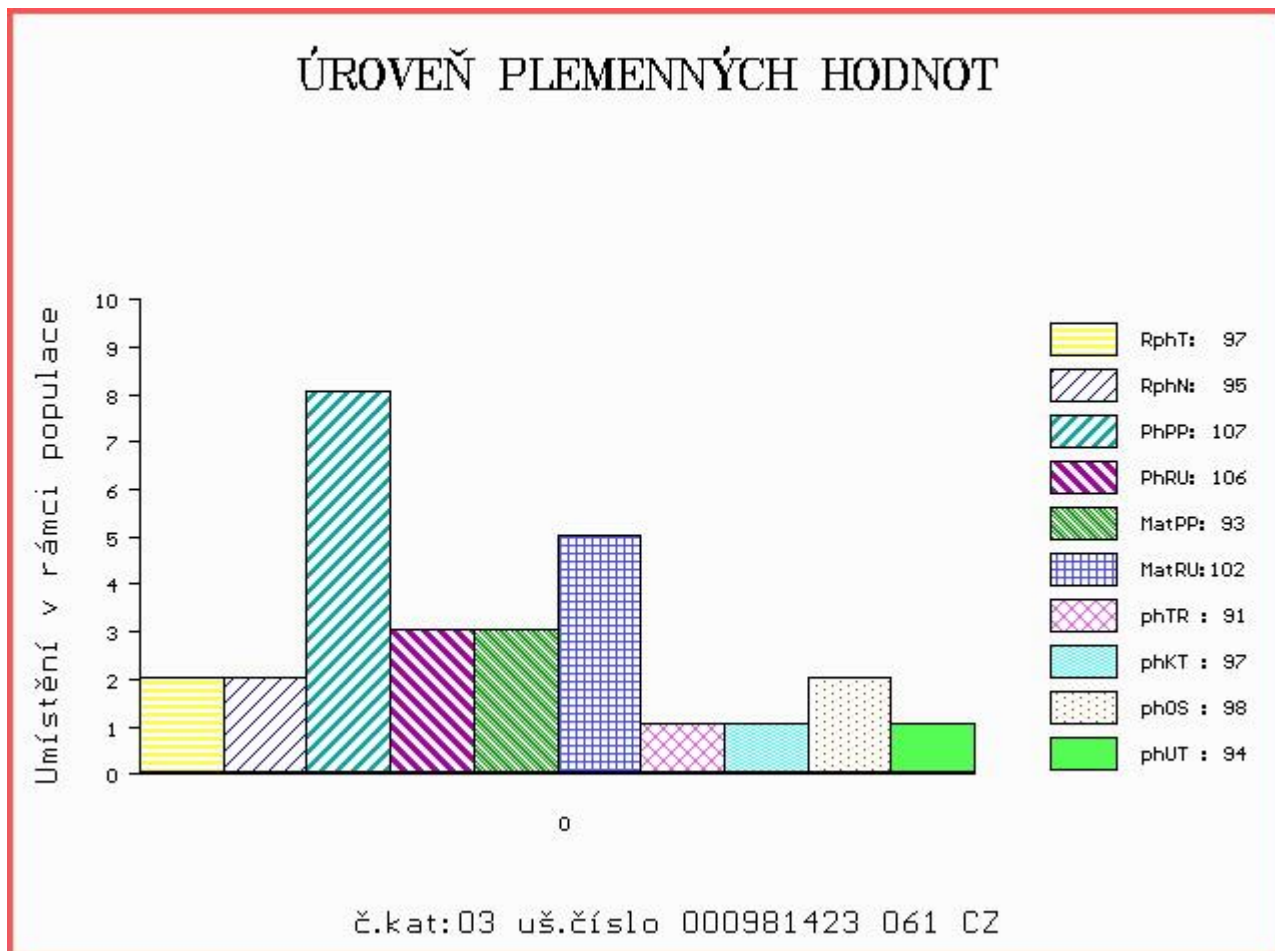

Číslo : **768477 053 CZ** **DOUBLE Z LOZIC** Číslo katalogu 4  
 Dat.nar. : 16.02.2017 Plemeno : G100 Aberdeen Angus  
 Chovatel : Hrubý Vítězslav, Luže  
 Majitel : Natural, spol s r.o. Hradištko

OOO 285 409 MONLINE NORD 83848-00160  
 OO 285 272 NAKKEGARD NORD 913 19895-00913  
 MOO 1989500769 DK NAKKEGARD IV DONNA 769 19895-00769

**OTEC PAA 726 KEELTIES LIONEL 20154996**  
 OMO 285 300 KBJ JETTA 64D 785793  
 MO 191564780118 IE KEELTIES ELOUISE 20081557  
 MMO 271092110022 IE STONEPARK ALICE 20041635

OOM ZAA 269 GINGER HILL GASTRONOM 21G 035117004521  
 OM ZAA 387 JOB 34L 035282047415  
 MOM 19555 242 CZ WILMO PRIDE 14C 035242019555

**MA 225343 953 CZ /6 ot SIMONA Z LOZIC 131000225343953**  
 OMM ZAA 310 FINESA HERON 096117004830  
 MM 7092 953 CZ 131000007092953  
 MMM 4268 517 CZ 131517004268

Vl.užit:nar: 42 kg ve 120d: 179 kg ve 210d: 295 kg v 365d: 508 kg / kříž: 133 cm  
 Přírůstek v testu : 1458 g / 91 přírůstek od narození: 1261 g / 91 šourek 43 cm  
 Věk při ZV 438 dní aktuálně k 22.03.18 hmotnost: 545 kg výška v kříži: 134 cm

PLEMENNÉ HODNOTY										LINEARNÍ HODNOCENÍ							
	pp	ru	pp	ru	TR	KT	OS	UT	Hmot	kříž	TR	KT	OS	UT	CE		
BÝK	PE	85	105	ME	101	96	98	102	103	102							
MATKA	PE	90	108	ME	112	92	100	104	106	104	700	141	23	19	18	6	66
OTEC	PE	87	108	ME	86	96	110	113	113	114	670	137	15	16	15	5	51

HODNOCEN: TR 6 / / 8 KT / / OS / / UT Výsledek:

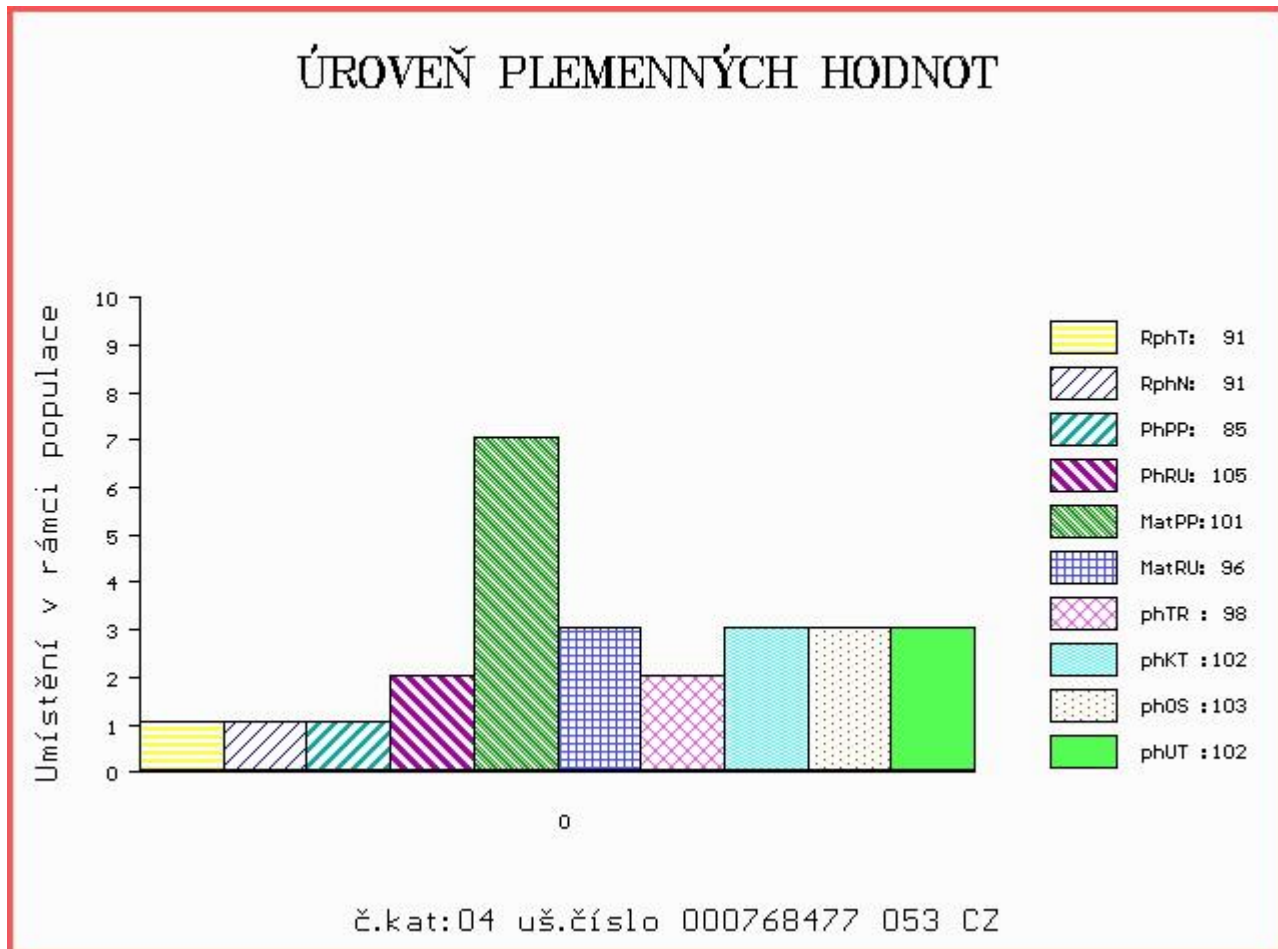

Číslo : **36406 034 CZ** **MEWIL DUBAI 14F** Číslo katalogu 5  
 Dat.nar. : 17.02.2017 Plemeno : G100 Aberdeen Angus  
 Chovatel : Vráblík Miroslav, Ing., Trhové Sviny  
 Majitel : Vráblík Miroslav, Ing., Trhové Sviny

OOO ZAA 540 ROCKN D AMBUSH 1531 12396365  
 OO ZAA 668 PROCES ZDB 035000576094031  
 MOO 195194 931 CZ NELLA ZDB 25R 035000195194931

**OTEC ZAA 865 TOBRUK ZDB 035000708238031**  
 OMO ZAA 479 LASO ZDB 27N 035031010437  
 MO 282275 931 CZ PANDA ZDB 035000282275931  
 MMO 10888 931 CZ LAMPA ZDB 144N 035931010888

OOM 270 922 RED SIX MILE SAKIC 832S 1332064  
 OM PAA 027 MEWIL RED TEX 602X ET 045000691379031  
 MOM 987511 CA RED T-K DIXIE 10J 987511

**MA 524532 931 CZ /3 ot MEWIL RED GEIS 8B 448000524532931**  
 OMM ZAA 251 RED NORTHLINE SABRE 240E 839952  
 MM 137233 201 CZ MEWIL RED GEIS 6N 045000137233201  
 MMM 7410 517 CZ MEWIL RED GEIS 10 H 035517007410

Vl.užit:nar: 38 kg ve 120d: 199 kg ve 210d: 320 kg v 365d: 593 kg / kříž: 134 cm  
 Přírustek v testu : 2050 g / 110 přírustek od narození: 1563 g / 109 šourek 46 cm  
 Věk při ZV 437 dní aktuálně k 22.03.18 hmotnost: 660 kg výška v kříži: 136 cm

PLEMENNÉ HODNOTY										LINEARNÍ HODNOCENÍ							
	pp	ru	pp	ru	TR	KT	OS	UT	Hmot	kříž	TR	KT	OS	UT	CE		
BÝK	PE	100	114	ME	93	98	101	110	113	110							
MATKA	PE	94	109	ME	112	103	103	101	102	102	610	137	22	19	18	6	65
OTEC	PE	107	110	ME	75	100	96	121	129	119	596	132	20	23	22	7	72

HODNOCEN: TR 7 / /10 KT / / OS / / UT Výsledek:

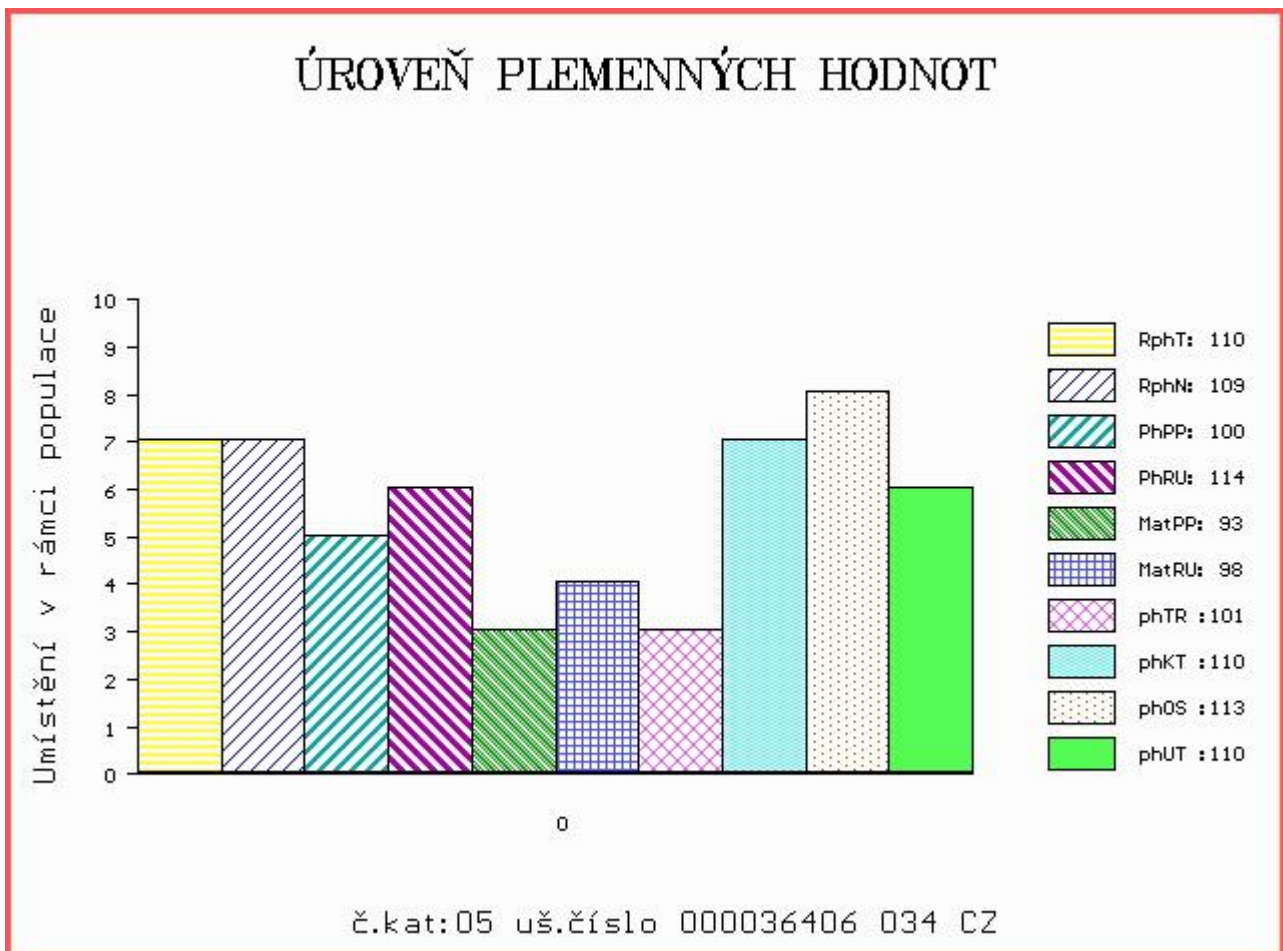

Číslo : **39274 034 CZ** DRAGON RED Z PĚČINA Číslo katalogu 6  
 Dat.nar. : 23.02.2017 Plemeno : G100 Aberdeen Angus  
 Chovatel : Lepša Vladimír, Pěčín  
 Majitel : Lepša Vladimír, Pěčín

OOO 269 246 RED LCC GRAND SLAM 1726J 655091  
 OO ZAA 679 PÁJA RED ET 398000542301031  
 MOO 941097 CA RED HOWE MS.RUBA DDH 7H 941097

**Otec ZAI 109 ZACK RED Z PĚČINA 268000817434031**  
 OMO ZAA 572 RED RIIS STRYKER 394 ET 85569-00394  
 MO 336639 931 CZ ROTA Z PĚČINA 268000336639931  
 MMO 48810 931 CZ MADLA Z PĚČINA 268000048810931

OOM 270 346 RED FINE LINE MULBERRY 26P 1237972  
 OM ZAA 694 RED BRYLOR TALISKER 202T 1410189  
 MOM 1026704 CA RED BRYLOR BONITA 66K 1026704

**MA 375762 931 CZ /6 ot RED 268000375762931**  
 OMM ZAA 572 RED RIIS STRYKER 394 ET 85569-00394  
 MM 291966 931 CZ RED 268000291966931  
 MMM 197958 931 CZ RED 268000197958931

Vl.užit:nar: 36 kg ve 120d: 193 kg ve 210d: 331 kg v 365d: 540 kg / kříž: 129 cm  
 Přírustek v testu : 1525 g / 98 přírustek od narození: 1344 g / 95 šourek 44 cm  
 Věk při ZV 431 dní aktuálně k 22.03.18 hmotnost: 563 kg výška v kříži: 132 cm

PLEMENNÉ HODNOTY										LINEARNÍ HODNOCENÍ						
	pp	ru	pp	ru	TR	KT	OS	UT		Hmot	kříž	TR	KT	OS	UT	CE
BÝK	PE	104	112	ME	93	107	100	103	105	103						
MATKA	PE	109	102	ME	94	109	94	97	99	97	658	137	20	21	22	7 70
Otec	PE	95	121	ME	95	105	105	108	107	105	671	136	26	22	20	8 76

HODNOCEN: TR 5 / / 9 KT / / OS / / UT Výsledek:

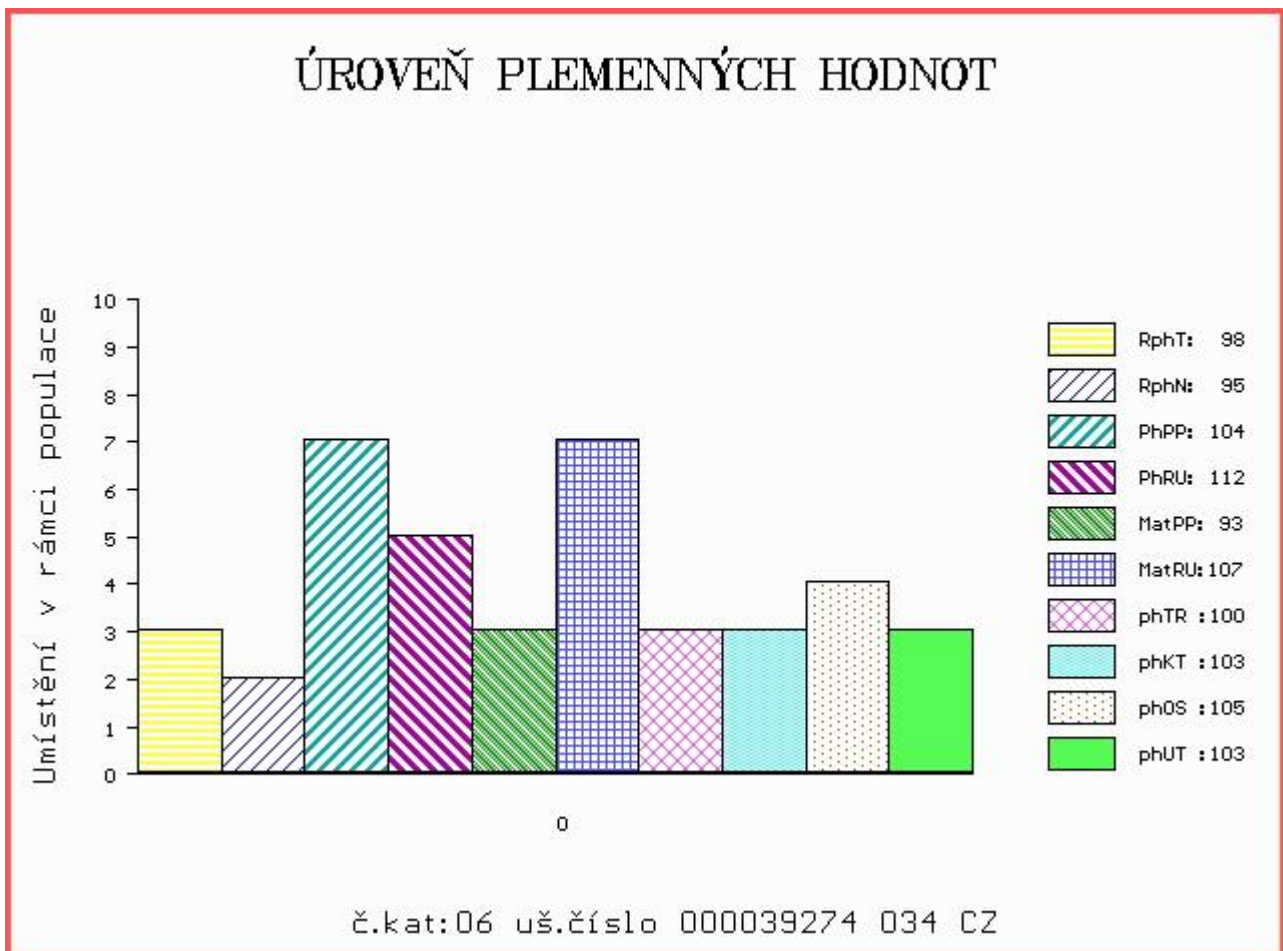

Číslo : 981430 061 CZ DROPS Z HOJOVIC Číslo katalogu 7  
 Dat.nar. : 07.03.2017 Plemeno : G100 Aberdeen Angus  
 Chovatel : Vaníček Josef, Hojovice  
 Majitel : Vaníček Josef, Hojovice

OOO 270 346 RED FINE LINE MULBERRY 26P 1237972  
 OO ZAA 694 RED BRYLOR TALISKER 202T 1410189  
 MOO 1026704 CA RED BRYLOR BONITA 66K 1026704

OTEC PAA 412 ZEFA RED Z HOJOVIC 39900801437061  
 OMO ZAA 511 LEVHARD RED Z CUNKOVA ET 253031070326  
 MO 349925 961 CZ 133000349925961  
 MMO 217835 961 CZ NOEMI TEGRO 133000217835961

OOM 269 246 RED LCC GRAND SLAM 1726J 655091  
 OM ZAA 679 PÁJA RED ET 398000542301031  
 MOM 941097 CA RED HOWE MS.RUBA DDH 7H 941097

MA 425131 961 CZ /5 ot TOUHA RED TEGRO 133000425131961  
 OMM ZAA 511 LEVHARD RED Z CUNKOVA ET 253031070326  
 MM 235949 961 CZ OKRASA BLACK TEGRO 133000235949961  
 MMM 29445 961 CZ LENKA BLACK TEGRO 133000029445961

Vl.užit:nar: 31 kg ve 120d: 207 kg ve 210d: 328 kg v 365d: 607 kg / kříž: 132 cm  
 Přírustek v testu : 1800 g / 111 přírustek od narození: 1550 g / 113 šourek 45 cm  
 Věk při ZV 419 dní aktuálně k 22.03.18 hmotnost: 620 kg výška v kříži: 134 cm

PLEMENNÉ HODNOTY										LINEARNÍ HODNOCENÍ							
	pp	ru	pp	ru	TR	KT	OS	UT	Hmot	kříž	TR	KT	OS	UT	CE		
BÝK	PE	115	114	ME	82	102	104	104	103	103							
MATKA	PE	108	102	ME	90	112	97	103	105	102	682	141	22	21	20	7	70
OTEC	PE	114	126	ME	80	94	109	106	103	105	735	141	27	21	18	6	72

HODNOCEN: TR 7 / /10 KT / / OS / / UT Výsledek:

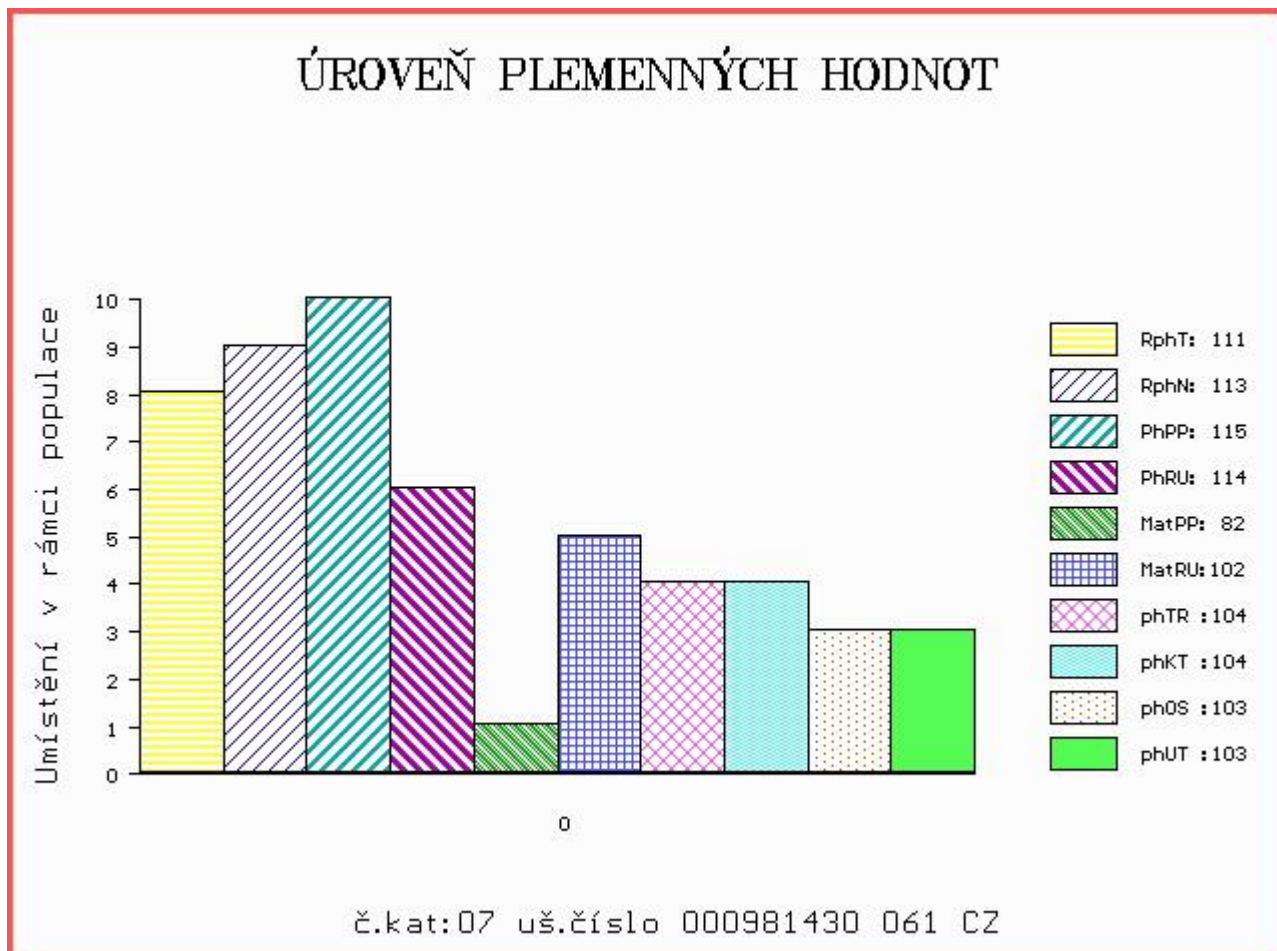

Číslo : **39280 034 CZ**      **DERIK RED Z PĚČÍNA**      Číslo katalogu 8  
 Dat.nar. : 11.03.2017    Plemeno : G100      Aberdeen Angus  
 Chovatel : Lepša Vladimír, Pěčín  
 Majitel : Lepša Vladimír, Pěčín

OOO      272 123    RED LAZY MC STOUT 308      1343852  
 OO      ZAA 847      RED LAZY MC COWBOY CUT 26U      1441140  
 MOO      1136455 CA    RED LAZY MC STAR 185M      1136455

**Otec ZAI 183      ZIKMUND Z PĚČÍNA      268000855112031**  
 OMO      ZAA 637    BAR 5 AN MORE DIRECTION 3405S      1358070  
 MO      452415 961 CZ URŠULA BLACK TEGRO      133000452415961  
 MMO      349982 961 CZ SALY BLACK TEGRO      133000349982961

OOM      270 208    RED LCC SASKATOON A777L      1128746  
 OM      ZAA 616      RED BAR 5 AR DYNAMITE 252R      1282348  
 MOM      1122872 CA    RED RAVENNA 12M      1122872

**MA 375770 931 CZ /6 ot RED      268000375770931**  
 OMM      ZAA 334    LCHMN SHARPSHOOTER 1369      29AR0172  
 MM      124787 207 CZ KRÁSKA RED VODŇANSKÁ      145207124787  
 MMM      4737 117 CZ      145117004737

Vl.užit:nar: 36 kg ve 120d: 240 kg ve 210d: 394 kg v 365d: 704 kg / kříž: 137 cm  
 Přírustek v testu : 2041 g / 122    přírustek od narození: 1739 g / 120    šourek 42 cm  
 Věk při ZV 415 dní aktuálně k 22.03.18 hmotnost: 690 kg    výška v kříži: 138 cm

PLEMENNÉ HODNOTY										LINEARNÍ HODNOCENÍ						
	pp	ru	pp	ru	TR	KT	OS	UT		Hmot	kříž	TR	KT	OS	UT	CE
BÝK	PE	103	127	ME	98	102	108	122	124	123						
MATKA	PE	100	101	ME	102	122	82	94	97	93	668	141	25	20	20	7 72
Otec	PE	103	130	ME	99	93	111	129	131	130	718	139	27	25	25	9 86

HODNOCEN: TR 9 / /10 KT / / OS / / UT Výsledek:

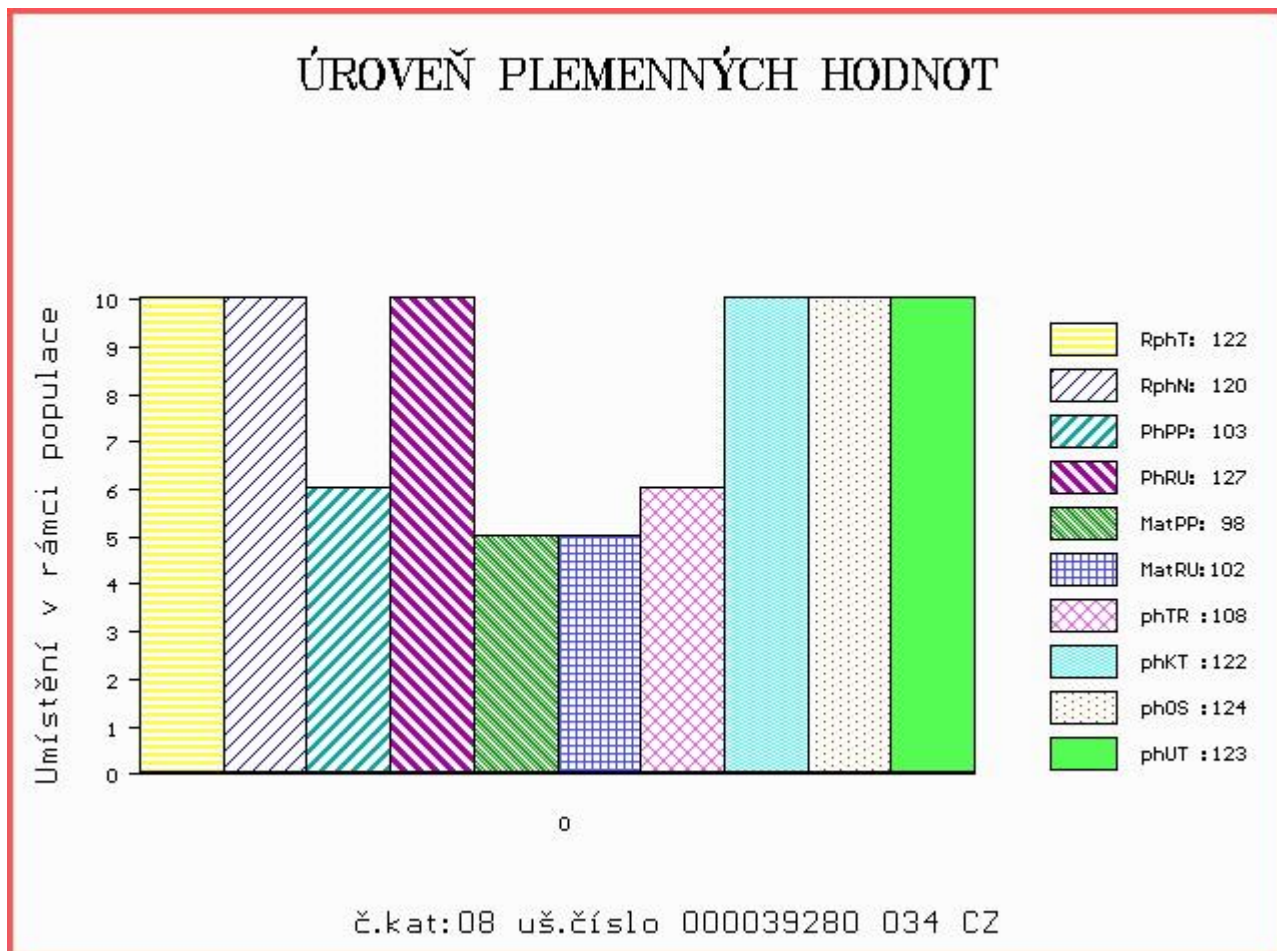

Číslo : 998844 031 CZ **DIPLMAT RED Z MOHUŘIC** Číslo katalogu 9  
 Dat.nar. : 15.03.2017 Plemeno : G100 Aberdeen Angus  
 Chovatel : Šedivá Zdeňka, Mohuřice  
 Majitel : VIMA Trade + Natural, spol. s r.o.

OOO 281 991 LAZY MC LOOKOUT 37U 1466919  
 OO 281 990 RED LAZY MC EYE SPY 64Y 1642757  
 MOO 1480026 CA RED LAZY MC GOLD DESING 68U 1480026

**Otec ZAI 185 RED LAZY MC SPYDER 149A 1756357**  
 OMO 281 992 RED RMJ REDMAN 1T 1415715  
 MO 1642753 CA RED LAZY MC LARKABA 127Y 1642753  
 MMO 1408660 CA RED LAZY MC LARKABA 61T 1408660

OOM 262 500 TE MANIA VICEROY V342 VTM V342  
 OM ZAA 691 TE MANIA RED LABEL ET VTM Z1023  
 MOM 254 AU TE MANIA MITTAGONG V254 VTM V254

**MA 417821 931 CZ /5 ot UZDA RED ET 433000417821931**  
 OMM ZAA 514 RED T-K BLAZER 4L 1080182  
 MM 251474 931 CZ 268000251474931  
 MMM 132582 201 CZ 268000132582201

Vl.užit:nar: 37 kg ve 120d: 181 kg ve 210d: 312 kg v 365d: 591 kg / kříž: 131 cm  
 Přírustek v testu : 1816 g / 107 přírustek od narození: 1524 g / 102 šourek 40 cm  
 Věk při ZV 411 dní aktuálně k 22.03.18 hmotnost: 604 kg výška v kříži: 131 cm

PLEMENNÉ HODNOTY										LINEARNÍ HODNOCENÍ							
	pp	ru	pp	ru	TR	KT	OS	UT	Hmot	kříž	TR	KT	OS	UT	CE		
BÝK	PE	104	109	ME	87	108	95	100	103	100							
MATKA	PE	104	116	ME	87	115	103	100	98	99	718	139	26	19	19	7	71
Otec	PE	100	106	ME	89	100	95	107	113	108	0	0	0	0	0	0	0

HODNOCEN: TR 6 / /10 KT / / OS / / UT Výsledek:

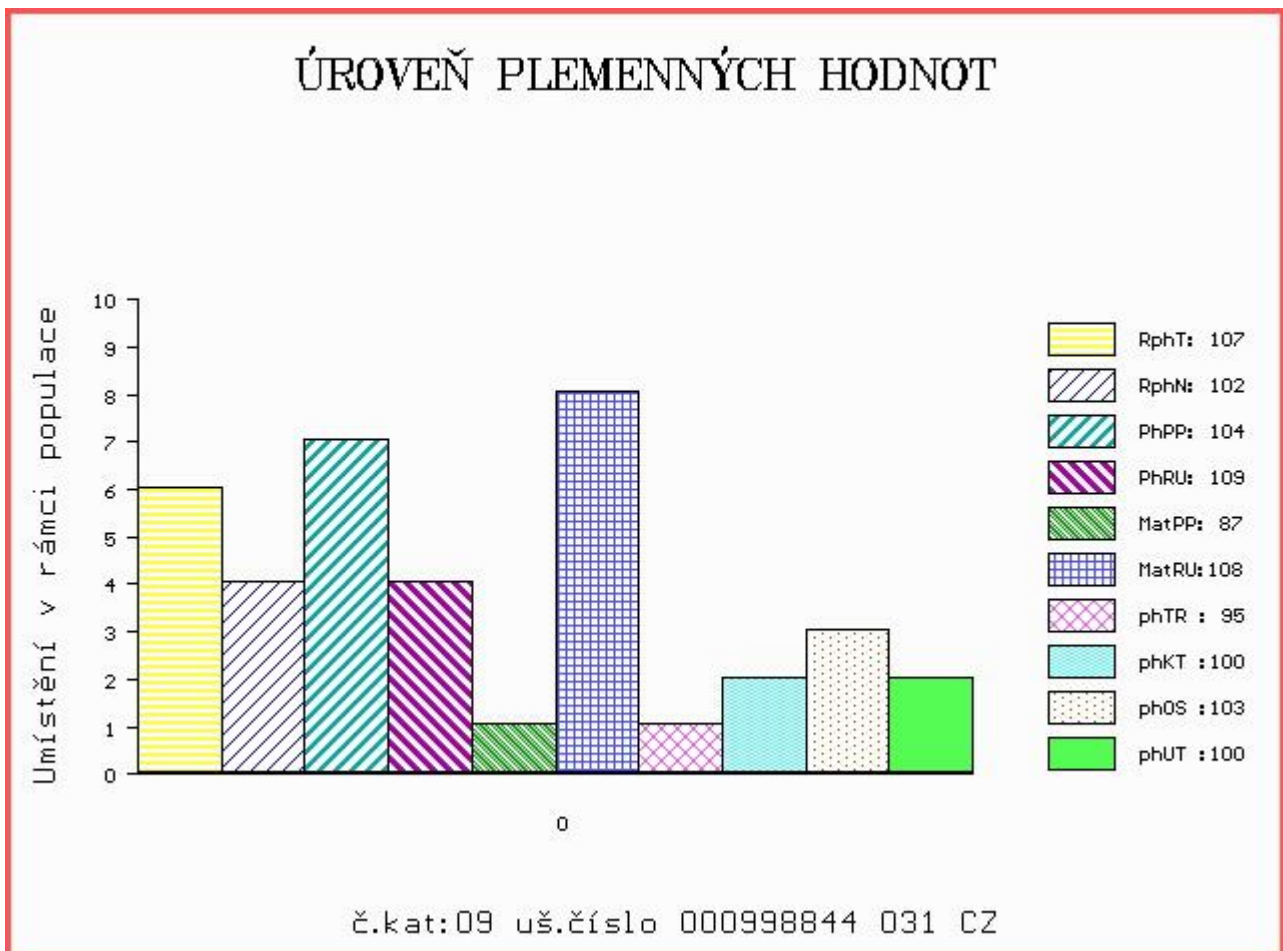

Číslo : 14098 034 CZ DALIBOR RED KNB Číslo katalogu 10  
 Dat.nar. : 17.03.2017 Plemeno : G100 Aberdeen Angus  
 Chovatel : KNB CB s.r.o. Srubec  
 Majitel : VIMA Trade + Natural, spol. s r.o.

OOO 262 687 RED NORTHLINE ROB ROY 122K 1035334  
 OO ZAA 695 RED DMM BRYLOR THUMP 2T 1399230  
 MOO 903849 CA RED STEN ESSENCE 42G 903849

OTEC ZAI 031 VRAY RED Z RADHOSTIC ET 398000795553031  
 OMO 270 931 RED BJR MAKE MY DAY 981 411482  
 MO 360317 931 CZ RED ET 398000360317931  
 MMO 1014973 CA RED BRYLOR CHARITY 67K 1014973

OOM ZAA 426 KARIB RED 326281130935  
 OM ZAA 573 NORIS RED POLMER 281000502040072  
 MOM 654 972 CZ 281000000654972

MA 448283 931 CZ /4 ot USTAVA RED 397000448283931  
 OMM ZAA 461 KUNA RED 268281117342  
 MM 251455 931 CZ RED 268000251455931  
 MMM 2672 117 CZ RED WIL-SEL SOPHIE 22E 828390

Vl.užit:nar: 36 kg ve 120d: 199 kg ve 210d: 309 kg v 365d: 583 kg / kříž: 135 cm  
 Přírustek v testu : 1783 g / 112 přírustek od narození: 1503 g / 109 šourek 49 cm  
 Věk při ZV 409 dní aktuálně k 22.03.18 hmotnost: 592 kg výška v kříži: 135 cm

PLEMENNÉ HODNOTY										LINEARNÍ HODNOCENÍ							
	pp	ru	pp	ru	TR	KT	OS	UT	Hmot	kříž	TR	KT	OS	UT	CE		
BÝK	PE	115	112	ME	83	109	101	106	107	106							
MATKA	PE	110	110	ME	104	107	98	103	103	101	680	135	20	21	20	7	68
OTEC	PE	108	110	ME	70	116	106	110	110	111	682	136	25	21	21	8	75

HODNOCEN: TR 8 / /10 KT / / OS / / UT Výsledek:

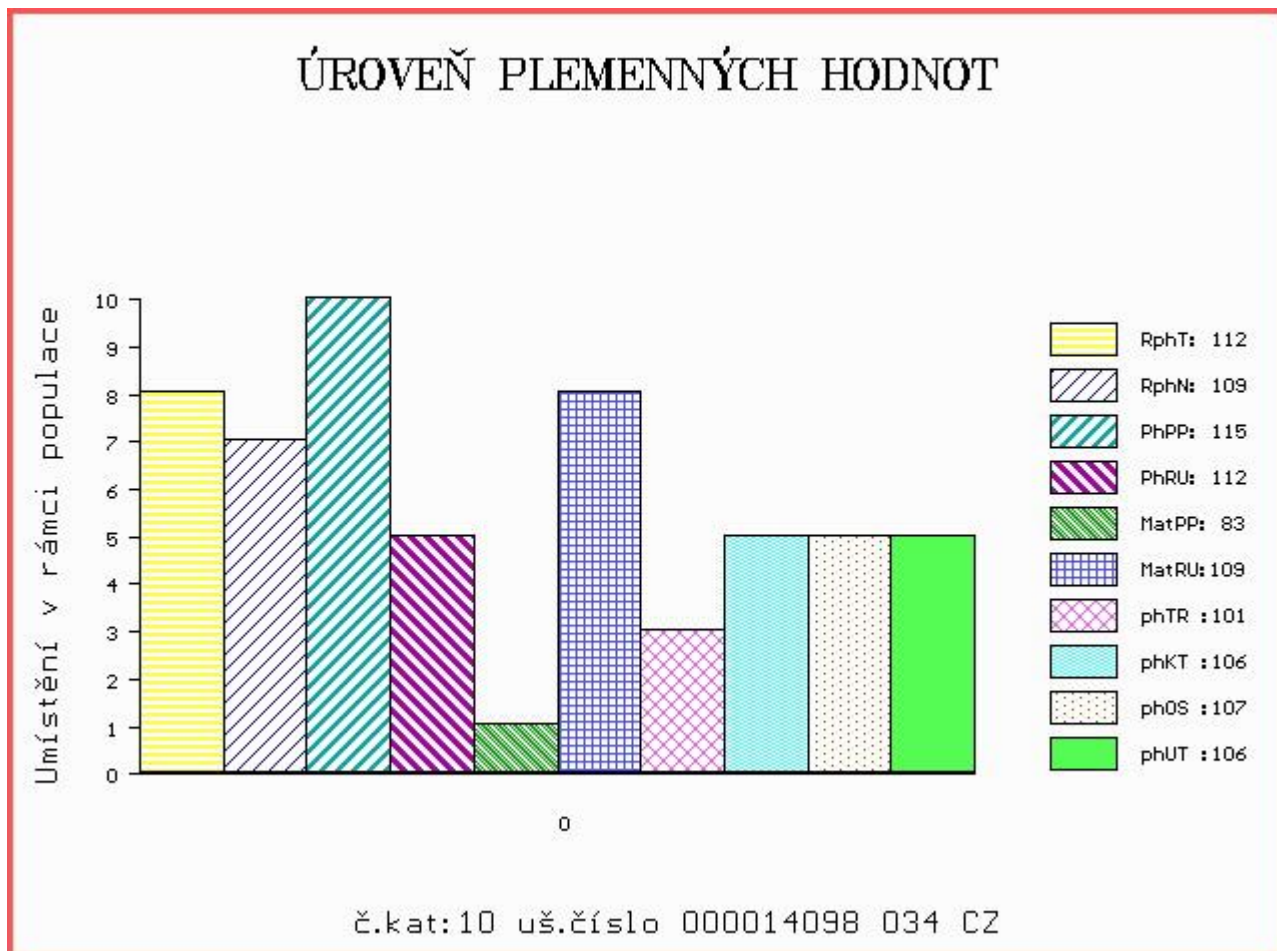



Číslo : **662038 072 CZ** DIXI Z KUDLOVA Číslo katalogu 11  
 Dat.nar. : 20.03.2017 Plemeno : G100 Aberdeen Angus  
 Chovatel : Farma Kudlov s.r.o., Kudlov  
 Majitel : Farma Kudlov + Natural, spol. s r.o.

OOO ZAA 428 KADET 15M 326281130938  
 OO AAP 972 STRESS TEGRO 133000666644061  
 MOO 29444 961 CZ LARA BLACK TEGRO 133000029444961

**Otec PAA 469 ZEN PAVAS 087000760052032**  
 OMO ZAA 615 PENGUIN BLACK BOOMTIME D184 304249100184  
 MO 294283 932 CZ 087000294283932  
 MMO 196683 932 CZ 087000196683932

OOM 272 221 WEDDERLIE KARDINAL B471 560308300471  
 OM ZAA 879 ROSEMEAD BISHOP J007 261902601007  
 MOM 261902700007 UK ROSEMEAD BELLMAID Z007 261902700007

**MA 234284 972 CZ /2 ot ARMÁDA MAMIAN 345000234284972**  
 OMM ZAA 233 ENDURO 22E 035117000422  
 MM 14927 972 CZ 396000014927972  
 MMM 336 117 CZ E 040117000336

Vl.užit:nar: 42 kg ve 120d: 191 kg ve 210d: 290 kg v 365d: 579 kg / kříž: 132 cm  
 Přírůstek v testu : 1875 g / 102 přírůstek od narození: 1474 g / 95 šourek 41 cm  
 Věk při ZV 406 dní aktuálně k 22.03.18 hmotnost: 583 kg výška v kříži: 132 cm

PLEMENNÉ HODNOTY										LINEARNÍ HODNOCENÍ							
	pp	ru	pp	ru	TR	KT	OS	UT	Hmot	kříž	TR	KT	OS	UT	CE		
BÝK	PE	101	109	ME	94	102	97	91	91	93							
MATKA	PE	102	111	ME	88	102	97	99	101	99	670	144	25	20	18	7	70
Otec	PE	100	112	ME	100	102	95	95	96	97	504	128	18	18	18	6	60

HODNOCEN: TR 6 / /10 KT / / OS / / UT Výsledek:

## ÚROVEŇ PLEMENNÝCH HODNOT

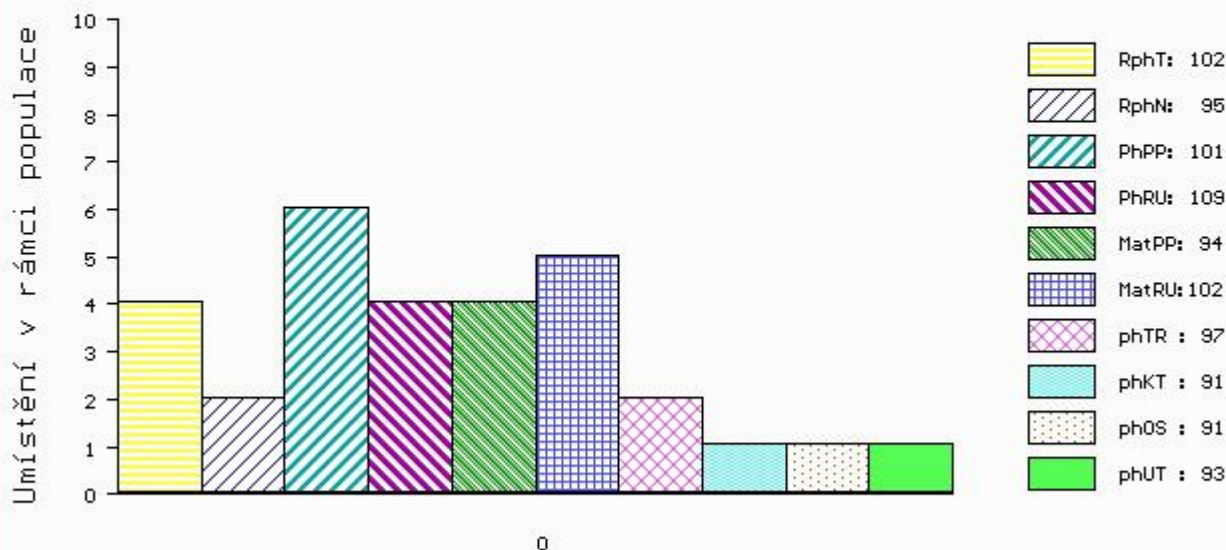

č.kat:11 uš.číslo 000662038 072 CZ

Číslo : **36412 034 CZ** **MEWIL DYNASTY RED 25F** Číslo katalogu 12  
 Dat.nar. : 26.03.2017 Plemeno : G100 Aberdeen Angus  
 Chovatel : Vráblík Miroslav, Ing., Trhové Sviny  
 Majitel : Vráblík Miroslav, Ing., Trhové Sviny

OOO 270 923 RED SIX MILE AVIATOR 217P 1233058  
 OO 270 922 RED SIX MILE SAKIC 832S 1332064  
 MOO 1235695 CA RED SIX MILE SIERA 257P 1235695

**OTEC PAA 027 MEWIL RED TEX 602X ET 045000691379031**  
 OMO 262 657 RED RD DIVIDEND 7F 905057  
 MO 987511 CA RED T-K DIXIE 10J 987511  
 MMO 660087 CA RED BRYLOR CHEROK 40X 660087

OOM 267 466 RED BLAZE V415 878073  
 OM ZAA 514 RED T-K BLAZER 4L 1080182  
 MOM 877043 CA RED T-K ANNA 17F 877043

**MA 429904 931 CZ /5 ot MEWIL PRIDE LOVE 60X 045000429904931**  
 OMM ZAA 250 ACUMEN BOLD LEADER 30X 663627  
 MM 120729 201 CZ MEWIL PRIDE 10K 045201120729  
 MMM 540 117 CZ MEWIL PRIDE 40E 045117000540

Vl.užit:nar: 51 kg ve 120d: 215 kg ve 210d: 318 kg v 365d: 549 kg / kříž: 135 cm  
 Přírůstek v testu : 1441 g / 91 přírůstek od narození: 1363 g / 88 šourek 44 cm  
 Věk při ZV 400 dní aktuálně k 22.03.18 hmotnost: 543 kg výška v kříži: 135 cm

PLEMENNÉ HODNOTY					LINEARNÍ HODNOCENÍ												
	pp	ru	pp	ru	TR	KT	OS	UT	Hmot	kříž	TR	KT	OS	UT	CE		
BÝK	PE	90	104	ME	106	110	105	105	105	107							
MATKA	PE	96	99	ME	98	120	101	103	102	104	616	141	19	19	18	6	62
OTEC	PE	114	103	ME	96	103	100	105	107	106	604	130	19	19	21	6	65

HODNOCEN: TR 8 / /10 KT / / OS / / UT Výsledek:

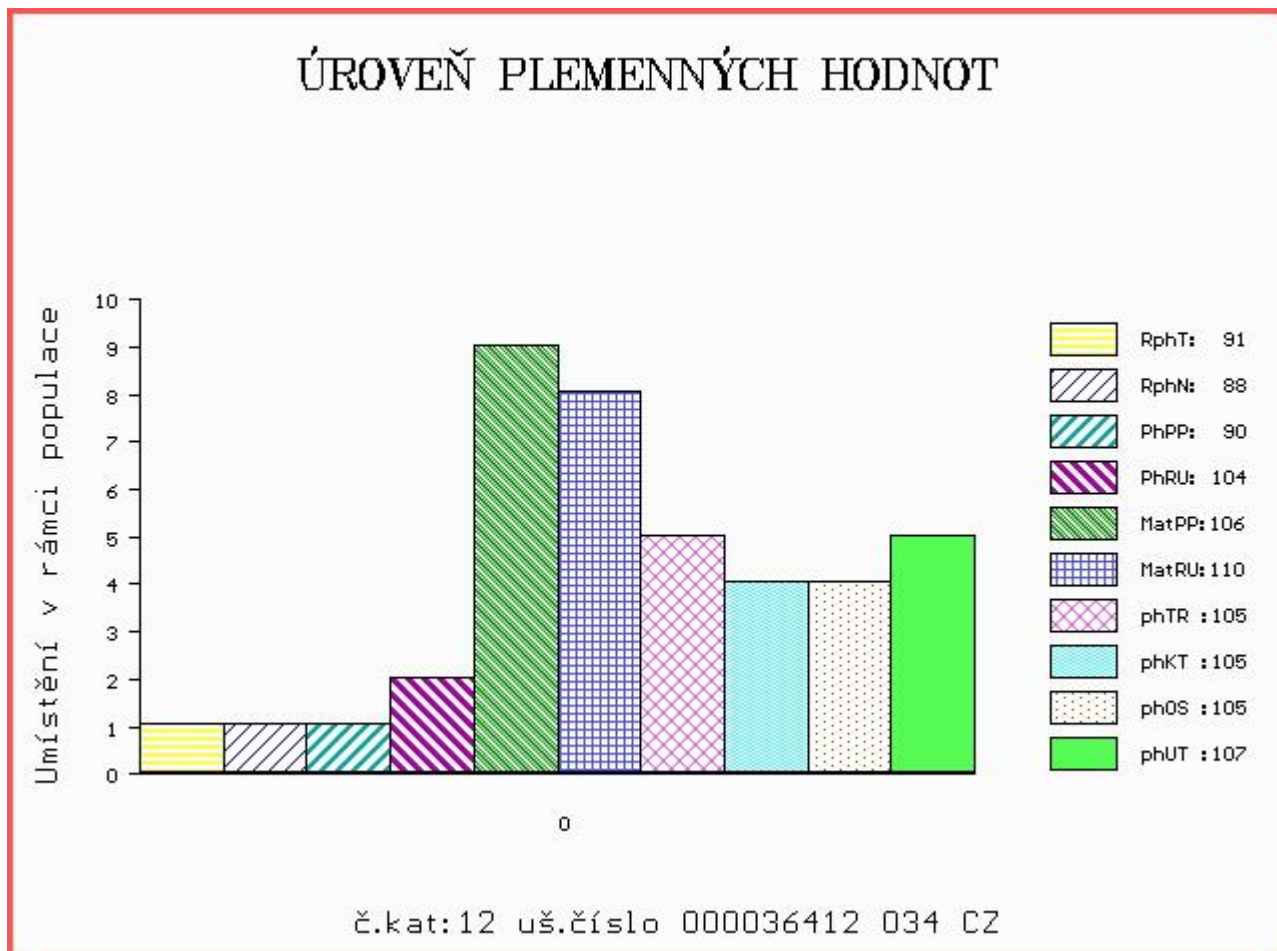

Číslo : **36413 034 CZ** **MEWIL DESTINY 26F** Číslo katalogu 13  
 |Dat.nar. : 26.03.2017 Plemeno : G100 Aberdeen Angus  
 |Chovatel : Vráblik Miroslav, Ing., Trhové Sviny  
 |Majitel : Vráblik Miroslav, Ing., Trhové Sviny

OOO 265 369 YOUNG DALE SONNIC 440W 641712  
 OO ZAA 168 YOUNG DALE SONNIC 47Z 703992  
 MOO 599238 CA YOUNG DALE GRACE 89S 599238

**Otec PAA 773 MEWIL BUKANÝR 13D 448000928309031**  
 OMO AAP 316 MEWIL KÁBUL 31K 045281105137  
 MO 244258 931 CZ MEWIL LASS 45S 045000244258931  
 MMO 43645 242 CZ MEWIL BP LASS 110 J 045242043645

OOM 265 400 RED BHC STRYKER 778117  
 OM ZAA 572 RED RIIS STRYKER 394 ET 85569-00394  
 MOM 833006 CA RED FINE LINE CONTENDER 54E 833006

**MA 487732 931 CZ /3 ot MEWIL MYFLOWER 32A 448000487732931**  
 OMM ZAA 392 JOŽKA 119L 035282047434  
 MM 400047 931 CZ MEWIL MYFLOWER 16X 045000400047931  
 MMM 48719 931 CZ MEWIL MYFLOWER 20P 045000048719931

Vl.užit:nar: 45 kg ve 120d: 208 kg ve 210d: 317 kg v 365d: 636 kg / kříž: 137 cm  
 |Přírutek v testu : 2075 g / 113 přírutek od narození: 1615 g / 106 šourek 46 cm  
 |Věk při ZV 400 dní aktuálně k 22.03.18 hmotnost: 628 kg výška v kříži: 137 cm

PLEMENNÉ HODNOTY										LINEARNÍ HODNOCENÍ							
	pp	ru	pp	ru	TR	KT	OS	UT	Hmot	kříž	TR	KT	OS	UT	CE		
BÝK	PE	83	106	ME	107	108	105	99	98	99							
MATKA	PE	99	91	ME	90	127	101	100	100	99	704	140	19	21	19	7	66
Otec	PE	73	120	ME	121	93	115	101	97	102	612	142	28	20	17	6	71

HODNOCEN: TR 9 / /10 KT / / OS / / UT Výsledek:

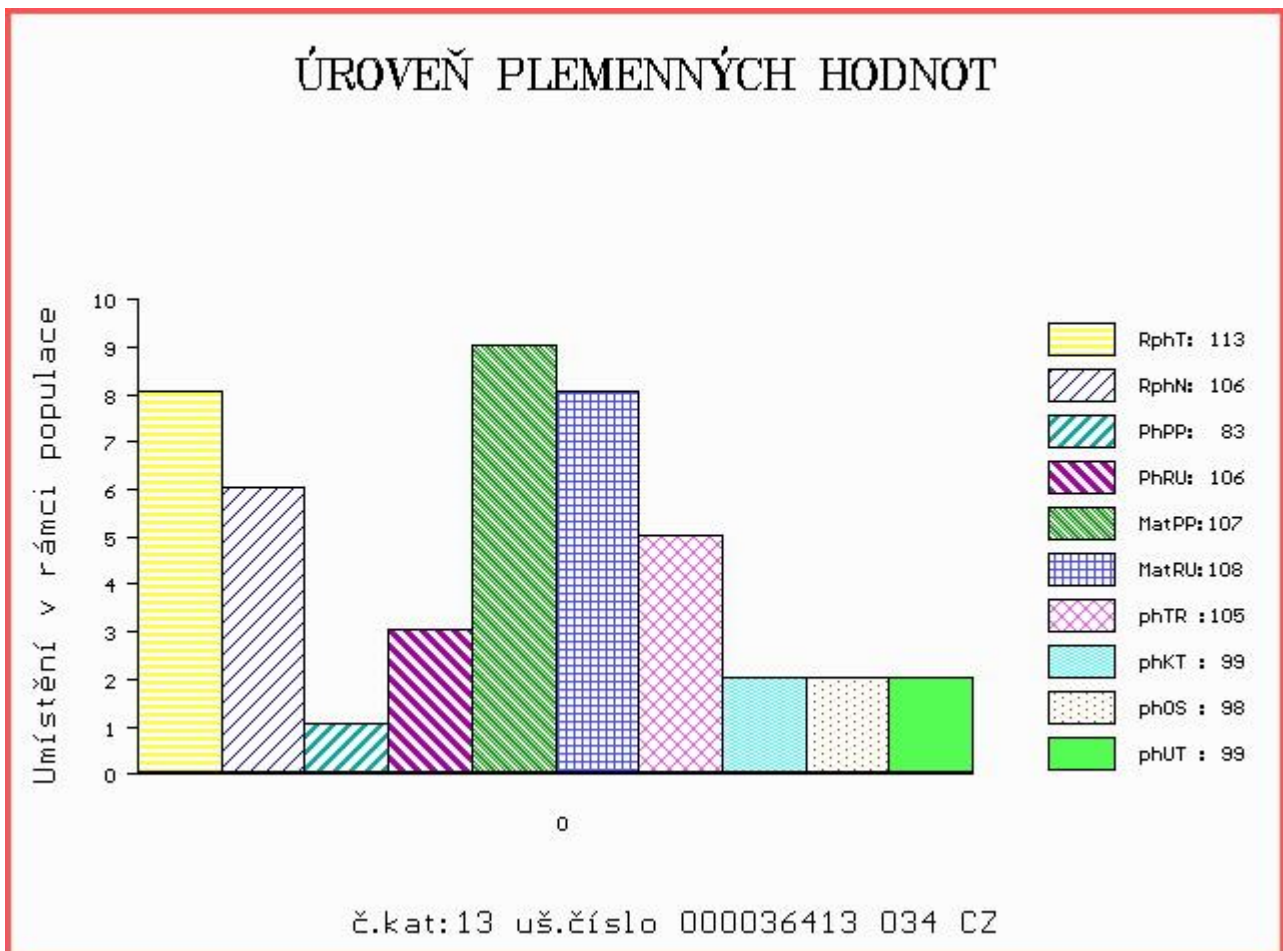

Číslo : 992548 031 CZ DOLAF Z ŘEVNOVA Číslo katalogu 14  
 Dat.nar. : 30.03.2017 Plemeno : G100 Aberdeen Angus  
 Chovatel : Novák Miroslav, Řevnov  
 Majitel : Novák, Řevnov + Natural, spol. s.r.o.

OOO ZAA 668 PROCES ZDB 035000576094031  
 OO ZAA 865 TOBRUK ZDB 035000708238031  
 MOO 282275 931 CZ PANDA ZDB 035000282275931

OTEC ZAI 036 VULKÁN Z PĚČINA 268000817422031  
 OMO ZAA 221 MEWIL KING ERIK 12E 045117000512  
 MO 48146 242 CZ FINESA BERGETTA 8K 096242048146  
 MMO 2691 117 CZ ISLA BANK BERGETTA 36D 793316

OOM ZAA 451 KOLT 3M 035282053002  
 OM ZAA 599 OSKAR AFM 027000543766031  
 MOM 53238 242 CZ AFM SOUTHONDALE ERICA 1M 027000053238242

MA 575645 931 CZ /1 ot 255000575645931  
 OMM AAP 515 LOGIK AF 39N 027031041551  
 MM 422950 931 CZ MEWIL EASTON ANNE 303Z 045000422950931  
 MMM 299706 931 CZ 045000299706931

Vl.užit:nar: 40 kg ve 120d: 239 kg ve 210d: 376 kg v 365d: 666 kg / kříž: 135 cm  
 Přírůstek v testu : 1858 g / 114 přírůstek od narození: 1711 g / 122 šourek 44 cm  
 Věk při ZV 396 dní aktuálně k 22.03.18 hmotnost: 651 kg výška v kříži: 135 cm

PLEMENNÉ HODNOTY						LINEARNÍ HODNOCENÍ											
	pp	ru	pp	ru		TR	KT	OS	UT	Hmot	kříž	TR	KT	OS	UT	CE	
BÝK	PE	95	138	ME	96	97	110	110	110	109							
MATKA	PE	92	115	ME	117	101	101	103	103	102	734	142	27	20	19	7	73
OTEC	PE	96	138	ME	77	105	118	121	120	119	614	135	26	23	21	8	78

HODNOCEN: TR 8 / /10 KT / / OS / / UT Výsledek:

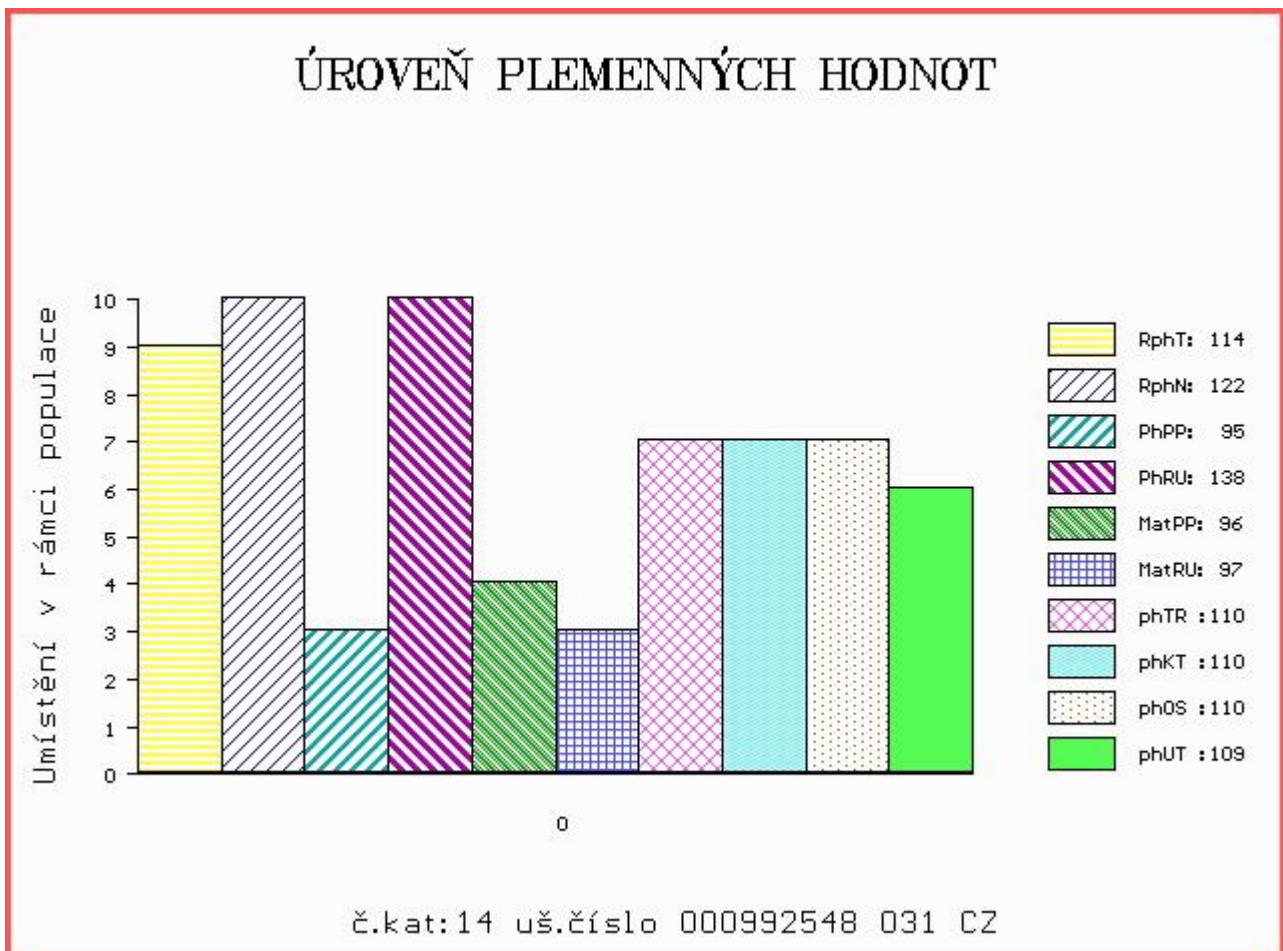

Číslo : **662042 072 CZ**      **DUCK Z KUDLOVA**      Číslo katalogu 15  
 |Dat.nar. : 31.03.2017    Plemeno : G100      Aberdeen Angus  
 |Chovatel : Farma Kudlov s.r.o., Kudlov  
 |Majitel : Farma Kudlov + Natural, spol. s r.o.

OOO      ZAA 428    KADET 15M      326281130938  
 OO      AAP 972    STRESS TEGRO      133000666644061  
 MOO      29444 961 CZ LARA BLACK TEGRO      133000029444961

**Otec PAA 469      ZEN PAVAS      087000760052032**  
 OMO      ZAA 615    PENGUIN BLACK BOOMTIME D184      304249100184  
 MO      294283 932 CZ      087000294283932  
 MMO      196683 932 CZ      087000196683932

OOM      ZAA 428    KADET 15M      326281130938  
 OM      AAP 786    PITBUL TEGRO      133000558351061  
 MOM      124861 204 CZ JASMÍNA BLACK TEGRO      133000124861204

**MA 221335 972 CZ /3 ot      392000221335972**  
 OMM      AAP 365    JAKUTSK 96L      035282047431  
 MM      27660 972 CZ      396000027660972  
 MMM      326 117 CZ E      040117000326

Vl.užit:nar: **42** kg ve 120d: **185** kg ve 210d: **282** kg v 365d: **556** kg / kříž: **131** cm  
 Přírůstek v testu : **1741 g / 105** přírůstek od narození: **1399 g / 96** šourek **39** cm  
 Věk při ZV **395** dní aktuálně k 22.03.18 hmotnost: **540** kg      výška v kříži: **131** cm

PLEMENNÉ HODNOTY										LINEARNÍ HODNOCENÍ							
	pp	ru	pp	ru	TR	KT	OS	UT	Hmot	kříž	TR	KT	OS	UT	CE		
BÝK	PE	<b>99</b>	<b>111</b>	ME	<b>99</b>	<b>103</b>	<b>92</b>	<b>88</b>	<b>88</b>	<b>89</b>							
MATKA	PE	<b>98</b>	<b>122</b>	ME	<b>96</b>	<b>99</b>	<b>103</b>	<b>102</b>	<b>102</b>	<b>102</b>	<b>740</b>	<b>146</b>	<b>26</b>	<b>19</b>	<b>18</b>	<b>7</b>	<b>70</b>
Otec	PE	<b>100</b>	<b>112</b>	ME	<b>100</b>	<b>102</b>	<b>95</b>	<b>95</b>	<b>96</b>	<b>97</b>	<b>504</b>	<b>128</b>	<b>18</b>	<b>18</b>	<b>18</b>	<b>6</b>	<b>60</b>

HODNOCEN: TR 6 / /10 KT / / OS / / UT Výsledek:

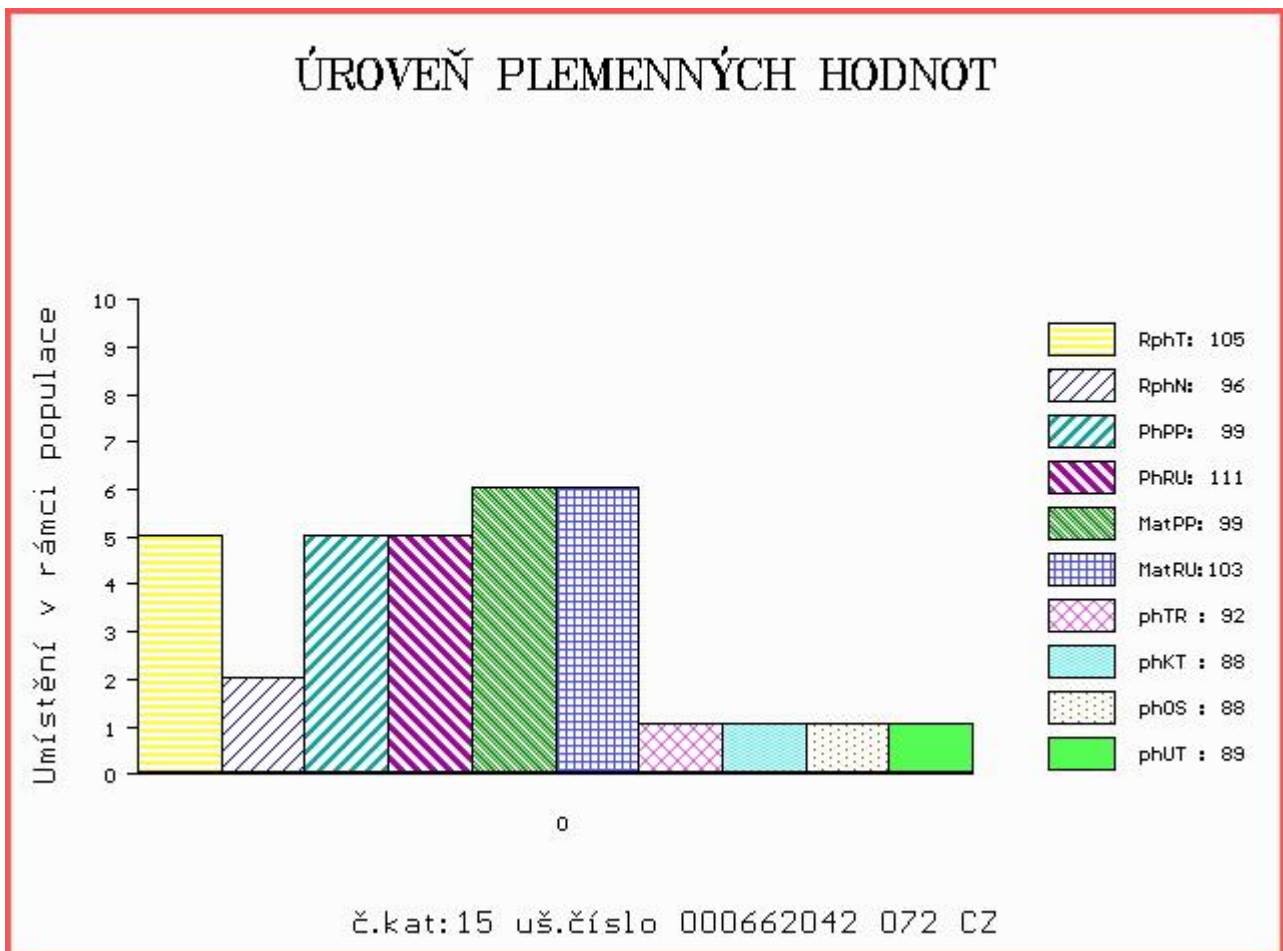

Číslo : 798291 053 CZ DRAGAN Z LOZIC Číslo katalogu 16  
 Dat.nar. : 31.03.2017 Plemeno : G100 Aberdeen Angus  
 Chovatel : Hrubý Vítězslav, Luže  
 Majitel : Hrubý, Lozice + Natural, spol. s r.o.

OOO 285 409 MONLINE NORD 83848-00160  
 OO 285 272 NAKKEGARD NORD 913 19895-00913  
 MOO 1989500769 DK NAKKEGARD IV DONNA 769 19895-00769

OTEC PAA 726 KEELTIES LIONEL 20154996  
 OMO 285 300 KBJ JETTA 64D 785793  
 MO 191564780118 IE KEELTIES ELOUISE 20081557  
 MMO 271092110022 IE STONEPARK ALICE 20041635

OOM ZAA 269 GINGER HILL GASTRONOM 21G 035117004521  
 OM ZAA 387 JOB 34L 035282047415  
 MOM 19555 242 CZ WILMO PRIDE 14C 035242019555

MA 225348 953 CZ /6 ot TREFA Z LOZIC 131000225348953  
 OMM ZAA 261 GALUSKA 087117003184  
 MM 7094 953 CZ LINDA Z LOZIC 131000007094953  
 MMM 11997 571 CZ CECILKA AGROKIWI 040571011997

Vl.užit:nar: 42 kg ve 120d: 231 kg ve 210d: 352 kg v 365d: 577 kg / kříž: 128 cm  
 Přírůstek v testu : 1525 g / 94 přírůstek od narození: 1466 g / 93 šourek 44 cm  
 Věk při ZV 395 dní aktuálně k 22.03.18 hmotnost: 564 kg výška v kříži: 128 cm

PLEMENNÉ HODNOTY						LINEARNÍ HODNOCENÍ											
	pp	ru	pp	ru	TR	KT	OS	UT	Hmot	kříž	TR	KT	OS	UT	CE		
BÝK	PE	90	114	ME	94	98	100	103	105	105							
MATKA	PE	98	104	ME	101	107	97	98	98	98	780	142	23	19	18	6	66
OTEC	PE	87	108	ME	86	96	110	113	113	114	670	137	15	16	15	5	51

HODNOCEN: TR 5 / /10 KT / / OS / / UT Výsledek:

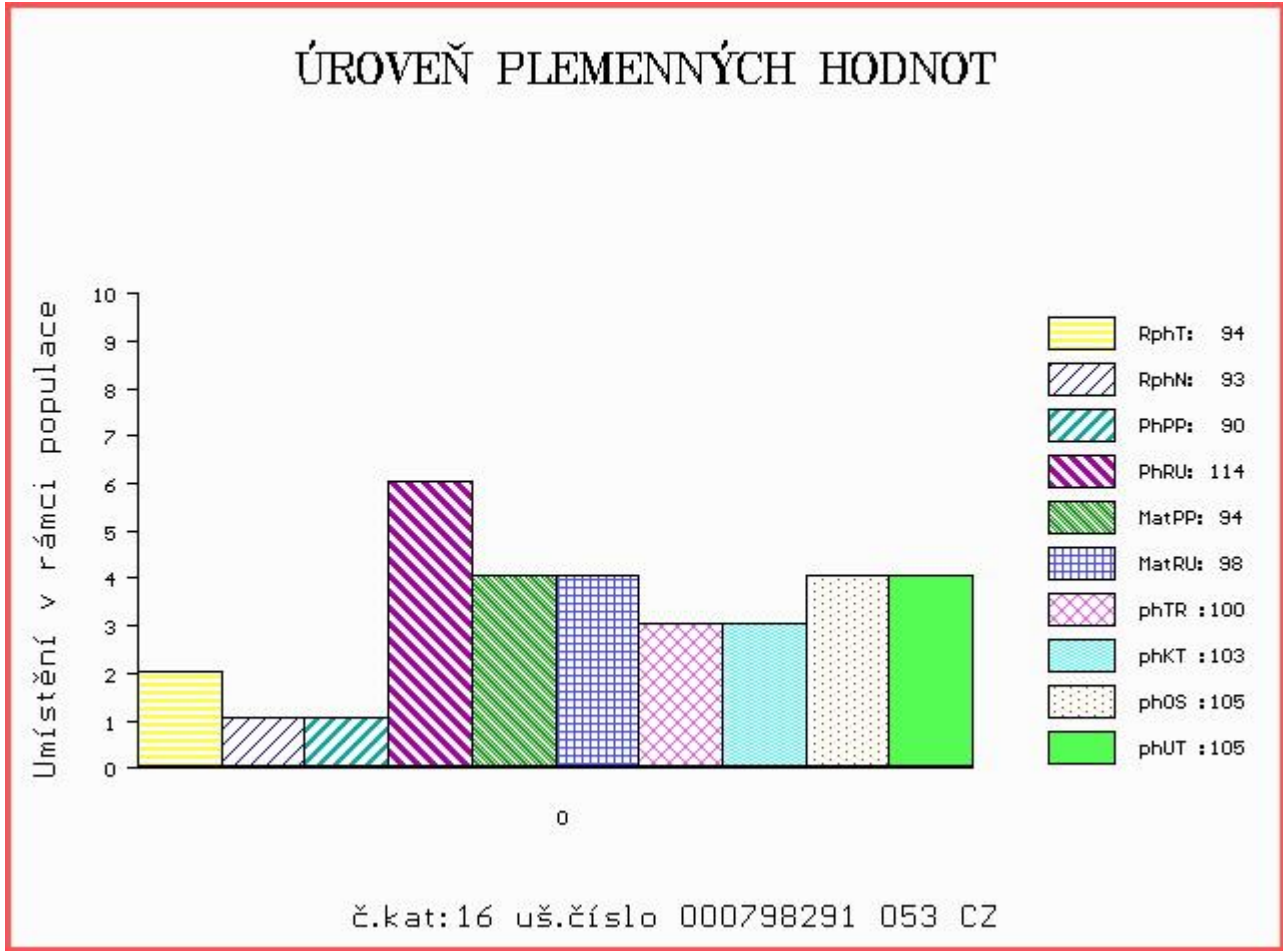

Číslo : 819020 021 CZ DAEWU KH P Číslo katalogu 17  
 Dat.nar. : 24.01.2017 Plemeno : S100 Masný simentál  
 Chovatel : ZD Krásná Hora n.Vlt.,a.s.  
 Majitel : ZD Krásná Hora n.Vlt.,a.s.

OOO 265 867 MIDDELHEDE IMPULS ET 83077-00011  
 OO ZSI 637 LANGO DELFA P 17701-00994  
 MOO 1770100529 DK BROGÁRD BETTY ET P 17701-00529

OTEC ZMS 134 ZANGA Z LEŽNICE PP 34000554477041  
 OMO 265 928 QUAX P 13.008 57171  
 MO 1302340333 DE ELLENORE P 13.023 40333  
 MMO 1301555790 DE P 13.015 55790

OOM 290 098 GS MAX 227 007 562  
 OM ZSI 400 HEDETOFT UNITED P 80185-00096  
 MOM 8018500057 DK HEDETOFT PATRICIA P 80185-00057

MA 277087 921 CZ /5 ot UREA KH ET R 437000277087921  
 OMM ZSI 137 EMIL P 16.011 00689  
 MM 198128 931 CZ NILY Z OSTRÉHO P 253000198128931  
 MMM 6325 617 CZ DOUBLE E LILY 457D G325653

Vl.užit:nar: 45 kg ve 120d: 235 kg ve 210d: 371 kg v 365d: 628 kg / kříž: 140 cm  
 Přírůstek v testu : 2266 g / 122 přírůstek od narození: 1678 g / 121 šourek 45 cm  
 Věk při ZV 461 dní aktuálně k 22.03.18 hmotnost: 753 kg výška v kříži: 145 cm

PLEMENNÉ HODNOTY						LINEARNÍ HODNOCENÍ											
	pp	ru	pp	ru	TR	KT	OS	UT	Hmot	kříž	TR	KT	OS	UT	CE		
BÝK	PE	82	114	ME	99	106	110	107	104	106							
MATKA	PE	76	105	ME	91	113	106	102	99	100	812	152	28	22	18	6	74
OTEC	PE	80	113	ME	103	104	107	101	98	100	810	148	29	22	21	8	80

HODNOCEN: TR 9 / /10 KT / / OS / / UT Výsledek:

## ÚROVEŇ PLEMENNÝCH HODNOT

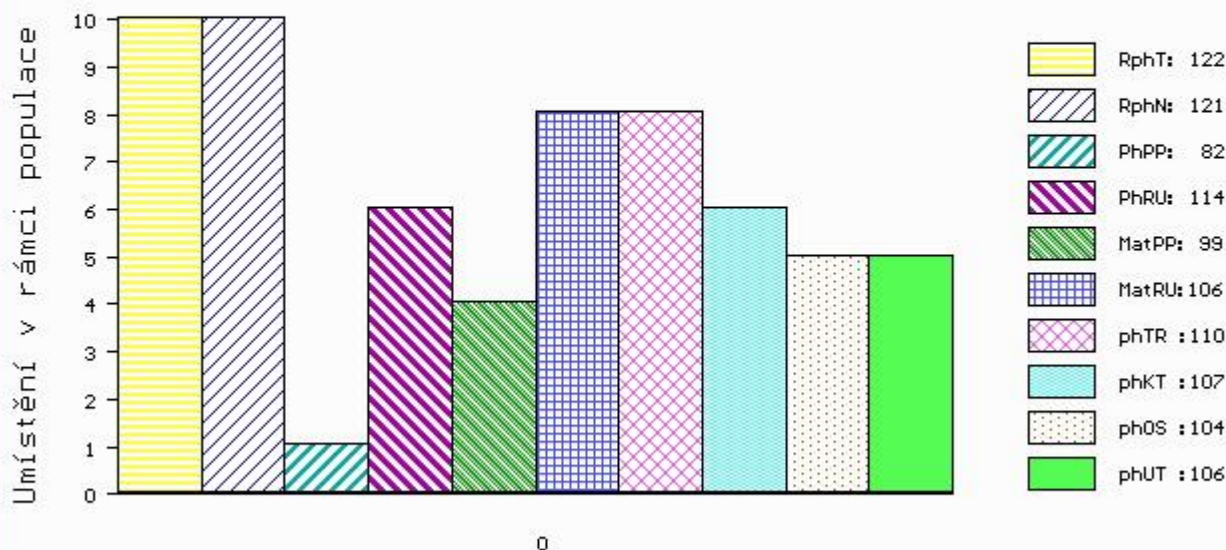

č.kat:17 uš.číslo 000819020 021 CZ

Číslo : **64988 072 CZ**      **DERRY POLFIN P**      Číslo katalogu 18  
 Dat.nar. : 06.02.2017      Plemeno : S100      Masný simentál  
 Chovatel : Polfin eko s.r.o.Újezd u V.K.  
 Majitel : Polfin eko s.r.o.Újezd u V.K.

OOO      ZSI 283      LYKKE SIRIUS P      41344-00241  
 OO      ZSI 821      SNAEBUM CAMPARI PP      27907-00717  
 MOO      2790700686 DK      SNAEBUM THEODORA P      27907-00686

**Otec ZMS 280 KLITGÁRDENS EMIL P 69488-00073**  
 OMO      ZSI 390      LYKKE ATLANTIS P      41344-00347  
 MO      6948800053 DK      KLITGÁRDENS CHARLOTTA P      69488-00053  
 MMO      3931700453 DK      VANGSGAARD SAFIR      39317-00453

OOM      267 857      DOVEFIELDS GALLANT      M045537  
 OM      ZSI 281      LYKKE ULF P      41344-00303  
 MOM      4134400201 DK      LYKKE PRETTY POLLY ET P      41344-00201

**MA 166464 972 CZ /4 ot TERRY POLFIN P 339000166464972**  
 OMM      ZSI 070      GORM PP      87072-0031  
 MM      40418 645 CZ      KVĚTA POLFIN P      339000040418645  
 MMM      11980 617 CZ      HELENA POLFIN R      134617011980

Vl.užit:nar: **45** kg ve 120d: **210** kg ve 210d: **322** kg v 365d: **600** kg / kříž: **135** cm  
 Přírůstek v testu : **1975 g / 113** přírůstek od narození: **1584 g / 110** šourek **43** cm  
 Věk při ZV **448** dní aktuálně k 22.03.18 hmotnost: **693** kg      výška v kříži: **138** cm

PLEMENNÉ HODNOTY										LINEARNÍ HODNOCENÍ							
	pp	ru	pp	ru	TR	KT	OS	UT		Hmot	kříž	TR	KT	OS	UT	CE	
BÝK	PE	<b>93</b>	<b>115</b>	ME	<b>117</b>	<b>84</b>	<b>98</b>	<b>114</b>	<b>117</b>	<b>116</b>							
MATKA	PE	<b>105</b>	<b>108</b>	ME	<b>108</b>	<b>92</b>	<b>94</b>	<b>103</b>	<b>105</b>	<b>103</b>	<b>600</b>	<b>137</b>	<b>16</b>	<b>17</b>	<b>15</b>	<b>5</b>	<b>53</b>
Otec	PE	<b>91</b>	<b>122</b>	ME	<b>120</b>	<b>77</b>	<b>117</b>	<b>121</b>	<b>120</b>	<b>124</b>	<b>0</b>	<b>0</b>	<b>0</b>	<b>0</b>	<b>0</b>	<b>0</b>	<b>0</b>

HODNOCEN: TR 6 / /10 KT / / OS / / UT Výsledek:

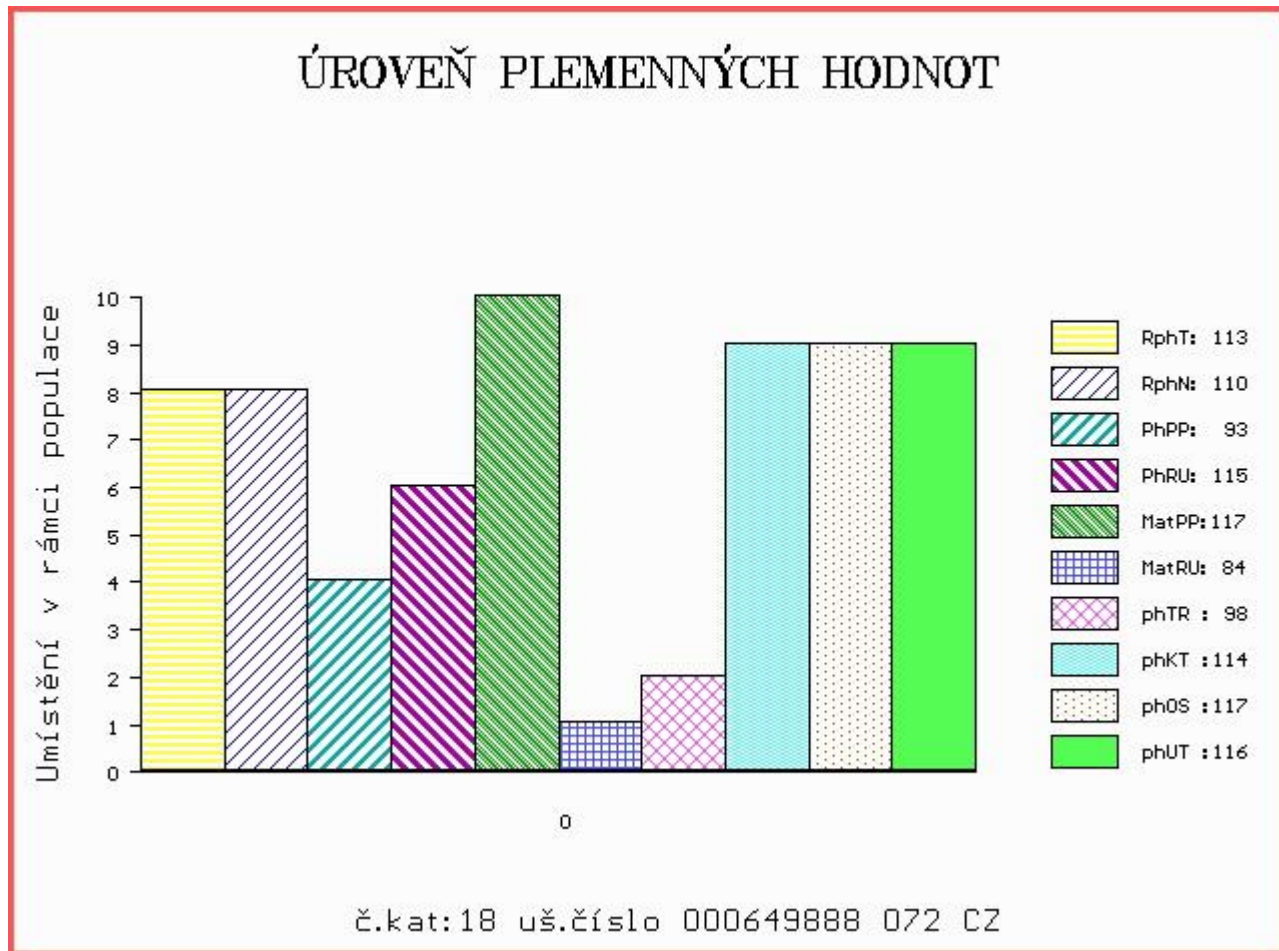



Číslo : 738620 052 CZ DOLAR ZE ZDOŇOVA PP Číslo katalogu 19  
 Dat.nar. : 11.02.2017 Plemeno : S100 Masný simentál  
 Chovatel : Lainka Bernard, SZ, farma Zdoňov  
 Majitel : Lainka Bernard, SZ, farma Zdoňov

OOO	262 530	LEON MB SIMENTAL P	15.026 39419
OO	280 585	LENZ VOM UCHTETAL P	15.018 18026
MOO	1500679244 DE	LILLI VOM UCHTETAL P	15.006 79244
<b>OTEC</b>	<b>ZMS 259</b>	<b>LEIF VON BUNDES-MÜHLE PP</b>	<b>15.018 67373</b>
OMO	280 635	TINO VOM UCHTETAL P	15.008 05485
MO	1500889574 DE	KARIN VON BUNDES-MÜHLE P	15.008 89574
MMO	1500785344 DE	KAREN P	15.007 85344
OOM	000	HECKING HORNIG PP	09.333 40500
OM	279 648	HECKING VOM UCHTETAL PP	15.018 19830
MOM	1500887588 DE	HENRIETTE VOM UCHTETAL P	15.008 87588
<b>MA</b>	<b>1271393470 DE</b>	<b>/2 ot HANKA VOM HANSELHOF P</b>	<b>12.713 93470</b>
OMM	BJ 185	STEINADLER PP	09.376 31910
MM	1260986576 DE	STELA VOM HANSELHOF P	12.609 86576
MMM	1267238359 DE	LISA VOM HANSELHOF P	12.672 38359

Vl.užit:nar: 46 kg ve 120d: 238 kg ve 210d: 378 kg v 365d: 656 kg / kříž: 136 cm  
 Přírůstek v testu : 1808 g / 101 přírůstek od narození: 1649 g / 101 šourek 48 cm  
 Věk při ZV 443 dní aktuálně k 22.03.18 hmotnost: 712 kg výška v kříži: 141 cm

PLEMENNÉ HODNOTY						LINEARNÍ HODNOCENÍ									
	pp	ru	pp	ru	TR	KT	OS	UT	Hmot	kříž	TR	KT	OS	UT	CE
BÝK	PE	89 118	ME	93 87	103	106	104	104							
MATKA	PE	105 107	ME	94 109	107	105	102	102	720	144	25	19	19	7	70
OTEC	PE	79 118	ME	88 72	90	103	106	103	980	147	20	21	19	7	67

HODNOCEN: TR 8 / /10 KT / / OS / / UT Výsledek:

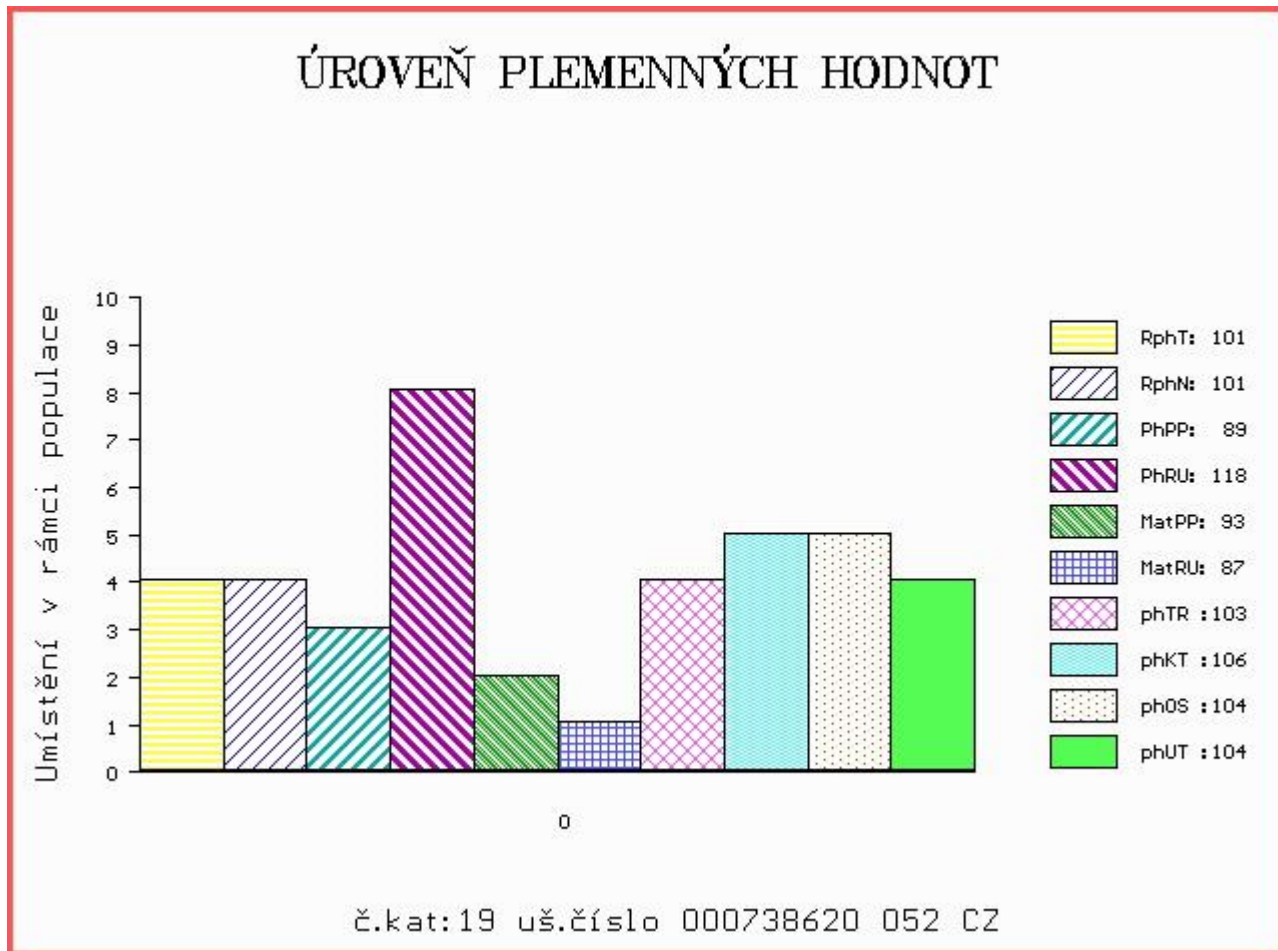

Číslo : 976232 031 CZ DIPP AGF PP Číslo katalogu 20  
 Dat.nar. : 19.02.2017 Plemeno : S100 Masný simental  
 Chovatel : AGRO Jinín, a.s.  
 Majitel : Natural, spol s r.o. Hradištko

OOO	268 240	SERUP REGENT P	41318-00491
OO	ZSI 495	HEDETOFT VITO PP	51546-02044
MOO	5154601685 DK	VIKINGHOLM PIA	51546-01685
<b>OTEC</b>	<b>ZSI 762</b>	<b>THOR BUDYŇSKÝ ET P</b>	<b>420000691580031</b>
OMO	ZSI 345	ALSTRUP VICTORY P	103095-00002
MO	117541 942 CZ	PAVLA Z PODLESÍ PP	061000117541942
MMO	102810 942 CZ	NORMA Z PODLESÍ P	061000102810942
OOM	ZSI 564	VINGEGAARD COLORADO P	41524-01200
OM	ZSI 769	TRAST VODNAŇSKÝ PP	145000701558031
MOM	10532 617 CZ	GINA VODŇANSKÁ P	145617010532
<b>MA</b>	<b>444368 931 CZ /2</b>	<b>ot ZLATA VODŇANSKÁ P</b>	<b>145000444368931</b>
OMM	ZSI 246	MILNAFUA GRADUATE	M045753
MM	181050 931 CZ	NIKOLA VODNAŇSKÁ P	145000181050931
MMM	23516 267 CZ	MS BCM STAR 63D P	PG368350

Vl.užit:nar: 41 kg ve 120d: 212 kg ve 210d: 344 kg v 365d: 607 kg / kříž: 141 cm  
 Přírůstek v testu : 1983 g / 116 přírůstek od narození: 1588 g / 117 šourek 48 cm  
 Věk při ZV 435 dní aktuálně k 22.03.18 hmotnost: 670 kg výška v kříži: 141 cm

PLEMENNÉ HODNOTY						LINEARNÍ HODNOCENÍ											
	pp	ru	pp	ru	TR	KT	OS	UT	Hmot	kříž	TR	KT	OS	UT	CE		
BÝK	PE	104	115	ME	89	100	110	108	106	107							
MATKA	PE	98	114	ME	81	107	108	105	104	104	772	148	27	23	18	7	75
OTEC	PE	107	108	ME	97	96	115	112	110	113	790	143	26	22	21	8	77

HODNOCEN: TR 8 / /10 KT / / OS / / UT Výsledek:

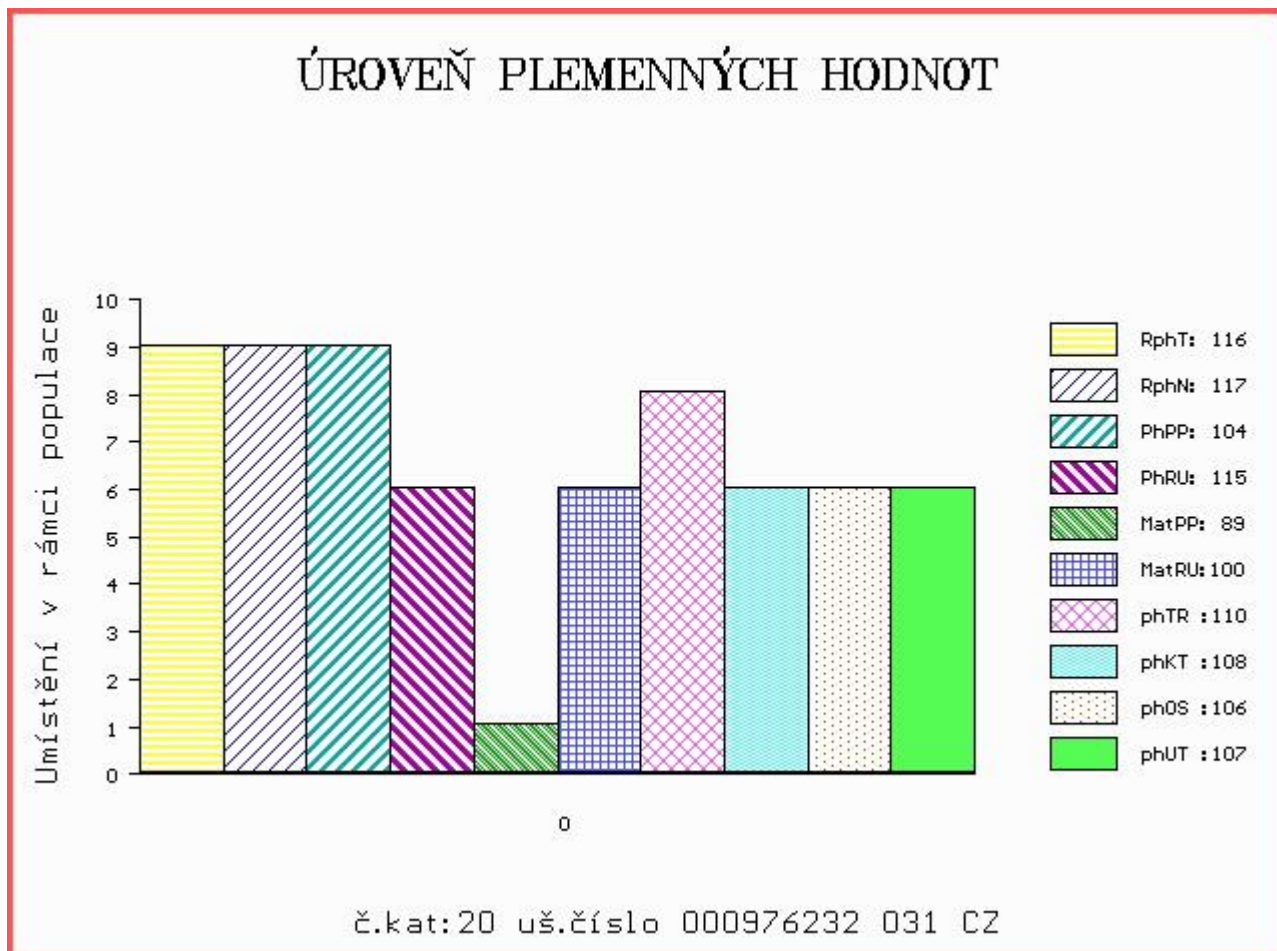

Číslo : 976234 031 CZ DEPP AGF P Číslo katalogu 21  
 Dat.nar. : 20.02.2017 Plemeno : S100 Masný simentál  
 Chovatel : AGRO Jinín, a.s.  
 Majitel : Natural, spol s r.o. Hradištko

OOO 268 240 SERUP REGENT P 41318-00491  
 OO ZSI 495 HEDETOFT VITO PP 51546-02044  
 MOO 5154601685 DK VIKINGHOLM PIA 51546-01685

OTEC ZSI 762 THOR BUDYŇSKÝ ET P 420000691580031  
 OMO ZSI 345 ALSTRUP VICTORY P 103095-00002  
 MO 117541 942 CZ PAVLA Z PODLESÍ PP 061000117541942  
 MMO 102810 942 CZ NORMA Z PODLESÍ P 061000102810942

OOM 268 988 SH ROMULUS F53R R CA T157954  
 OM ZSI 635 GRINALTA'S EXCEL 8N P 603351  
 MOM 361724 CA GRINALTA'S POLLED FLECK 361724

MA 241090 953 CZ /4 ot TREFA BOVET R 069000241090953  
 OMM ZSI 217 VINGEGAARD TRINIDAD P 41524-00949  
 MM 198857 953 CZ RÓZA BOVET ET P 069000198857953  
 MMM 570 617 CZ GÓJA UNICHOV R 140617000570

Vl.užit:nar: 39 kg ve 120d: 201 kg ve 210d: 330 kg v 365d: 598 kg / kříž: 134 cm  
 Přírustek v testu : 1875 g / 112 přírustek od narození: 1559 g / 109 šourek 47 cm  
 Věk při ZV 434 dní aktuálně k 22.03.18 hmotnost: 655 kg výška v kříži: 138 cm

PLEMENNÉ HODNOTY										LINEARNÍ HODNOCENÍ							
	pp	ru	pp	ru	TR	KT	OS	UT	Hmot	kříž	TR	KT	OS	UT	CE		
BÝK	PE	103	111	ME	102	91	100	100	99	97							
MATKA	PE	95	103	ME	109	93	92	101	103	98	758	145	25	22	20	7	74
OTEC	PE	107	108	ME	97	96	115	112	110	113	790	143	26	22	21	8	77

HODNOCEN: TR 7 / /10 KT / / OS / / UT Výsledek:

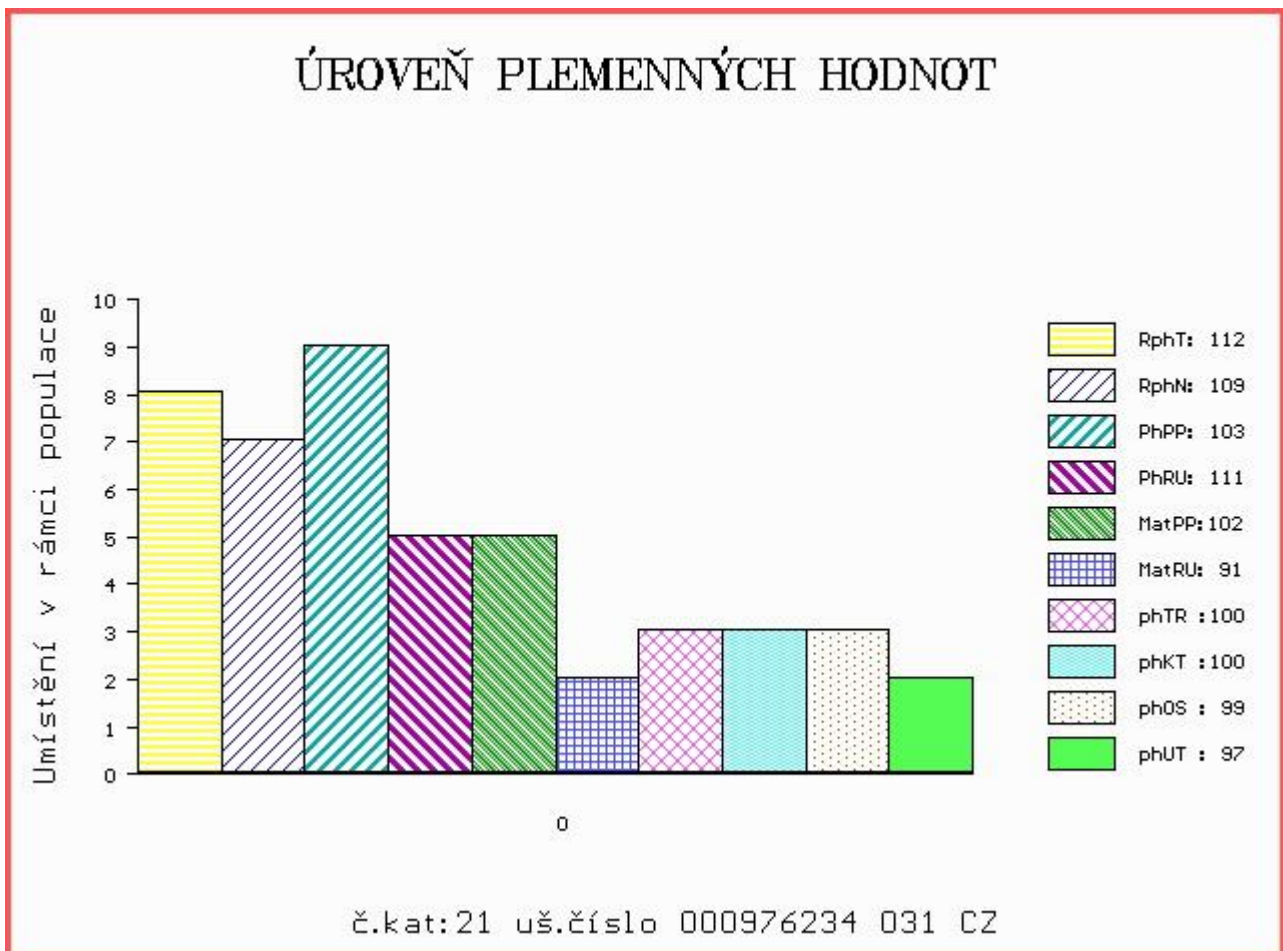

Číslo : 979497 061 CZ      DINÁR Z LIBOCHOVÉ P      Číslo katalogu 22  
 Dat.nar. : 20.02.2017 Plemeno : S100      Masný simentál  
 Chovatel : Poláková Zdenka, Dolní Libochová  
 Majitel : Poláková Zdenka, Dolní Libochová

OOO      ZSI 400      HEDETOFT UNITED P      80185-00096  
 OO      ZSI 816      HOENESS PP      12.601 05246  
 MOO      1260065958 DE ALMA P      12.600 65958

Otec      ZMS      440      AUGUSTÝN AGROCHYT PP      392000889190061  
 OMO      ZSI 568      LYKKE DIXIE PP      41344-00399  
 MO      415965 961 CZ DARINA AGROCHYT P      392000415965961  
 MMO      196072 932 CZ RADUNA ŠUMAVSKÁ P      158000196072932

OOM      ZSI 155      OSTERVANG RINGO ET P      86152-00152  
 OM      ZSI 389      OSTERVANG THOR P      86152-00184  
 MOM      8615200147 DK OSTERVANG ROSA P      86152-00147

MA      115126 941 CZ /8 ot ROMANA LEŽNICKÁ P      400000115126941  
 OMM      ZSI 244      HERNO P      14.005 98034  
 MM      109616 941 CZ NINA LEŽNICKÁ P      400000109616941  
 MMM      818 942 CZ LADY Z PODLESÍ P      061000000818942

Vl.užit:nar: 41 kg ve 120d: 216 kg ve 210d: 360 kg v 365d: 640 kg / kříž: 137 cm  
 Přírustek v testu : 1991 g / 114 přírustek od narození: 1648 g / 111 šourek 44 cm  
 Věk při ZV 434 dní aktuálně k 22.03.18 hmotnost: 692 kg      výška v kříži: 141 cm

PLEMENNÉ HODNOTY										LINEARNÍ HODNOCENÍ							
	pp	ru	ME	pp	ru	TR	KT	OS	UT	Hmot	kříž	TR	KT	OS	UT	CE	
BÝK	PE	98	122	ME	96	87	101	106	108	107							
MATKA	PE	103	111	ME	88	88	98	101	103	103	675	141	21	20	19	7	67
Otec	PE	89	124	ME	105	91	98	105	109	107	625	134	22	21	21	7	71

HODNOCEN: TR 8 / /10 KT / / OS / / UT Výsledek:

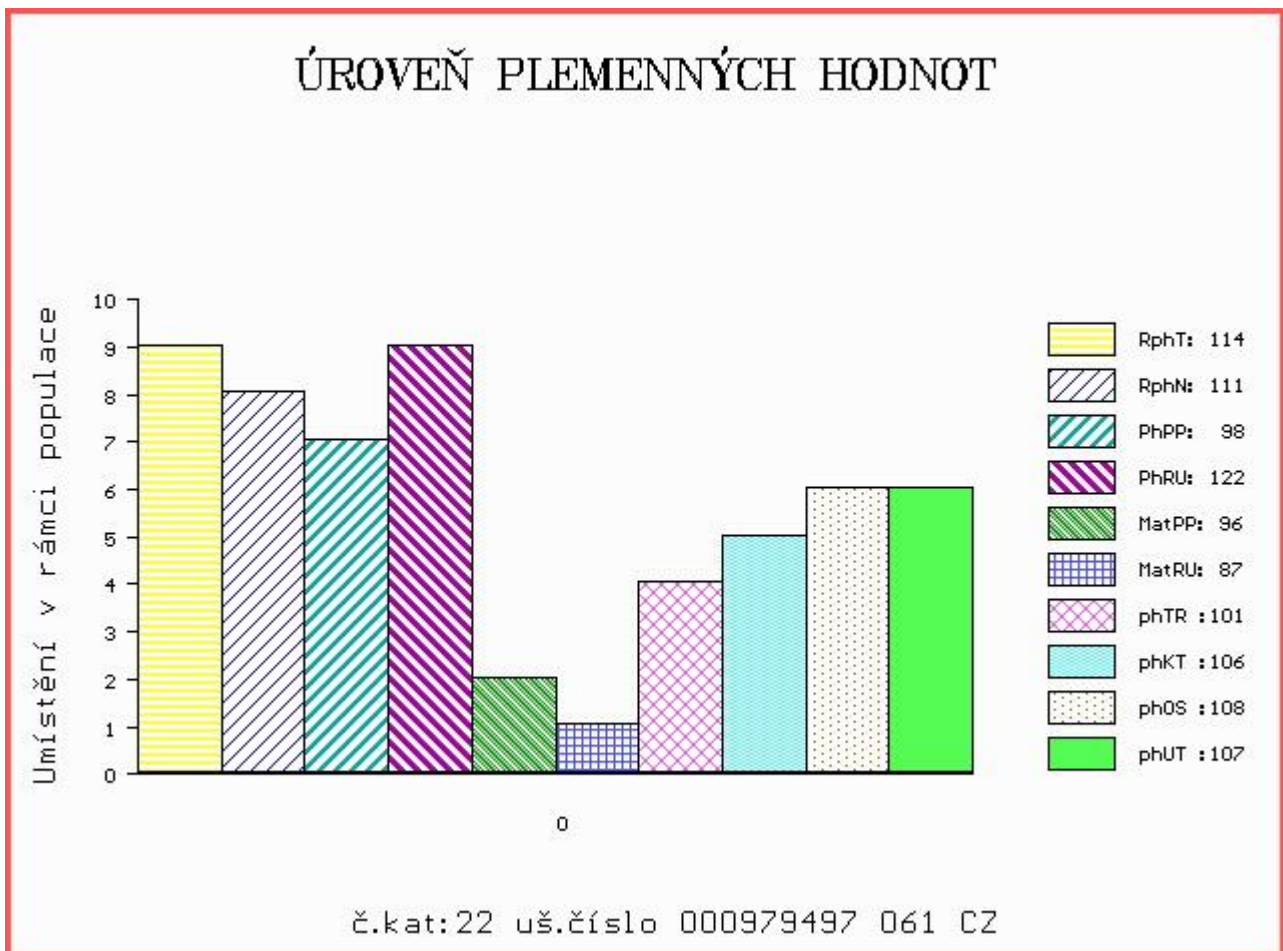

Číslo : 976260 031 CZ DEER Z JALOVČÍ P Číslo katalogu 23  
 Dat.nar. : 21.02.2017 Plemeno : S100 Masný simentál  
 Chovatel : Talafous Jaroslav, Krč  
 Majitel : Talafous Jaroslav, Krč

OOO 272 862 ROGANT R 262974  
 OO ZSI 824 PHS POLLED WORLDWIDE 14W P 717966  
 MOO 652172 CA ROLLING ACRES RED FERN P 652172

OTEC ZMS 285 AUROCH DEUTER PP 171059830414  
 OMO 279 455 DIRNANEAN TELSTAR 1 P M067072  
 MO 171059810247 IE AUROCH ABSOLUTE ET PP 171059810247  
 MMO 151420980177 IE RACEVIEW MISTY JADE 151420980177

OOM ZSI 283 LYKKE SIRIUS P 41344-00241  
 OM ZSI 280 VINGEGAARD URUGUAY P 41524-01028  
 MOM 4152400886 DK VINGEGAARD RENATA P 41524-00886

MA 383498 931 CZ /4 ot SIMONA P 414000383498931  
 OMM ZSI 167 BOVET IGLU P 069591115645  
 MM 102808 942 CZ NANINKA Z PODLESÍ P 061000102808942  
 MMM 110756 207 CZ POL SIM CHRABRÁ P 145207110756

Vl.užit:nar: 39 kg ve 120d: 204 kg ve 210d: 344 kg v 365d: 608 kg / kříž: 136 cm  
 Přírustek v testu : 1600 g / 90 přírustek od narození: 1513 g / 88 šourek 40 cm  
 Věk při ZV 433 dní aktuálně k 22.03.18 hmotnost: 635 kg výška v kříži: 141 cm

PLEMENNÉ HODNOTY						LINEARNÍ HODNOCENÍ											
	pp	ru	pp	ru	TR	KT	OS	UT	Hmot	kříž	TR	KT	OS	UT	CE		
BÝK	PE	111	106	ME	89	96	105	111	112	110							
MATKA	PE	100	101	ME	94	116	107	111	110	111	680	140	18	19	15	6	58
OTEC	PE	108	112	ME	94	76	93	110	116	110	0	0	0	0	0	0	0

HODNOCEN: TR 8 / /10 KT / / OS / / UT Výsledek:

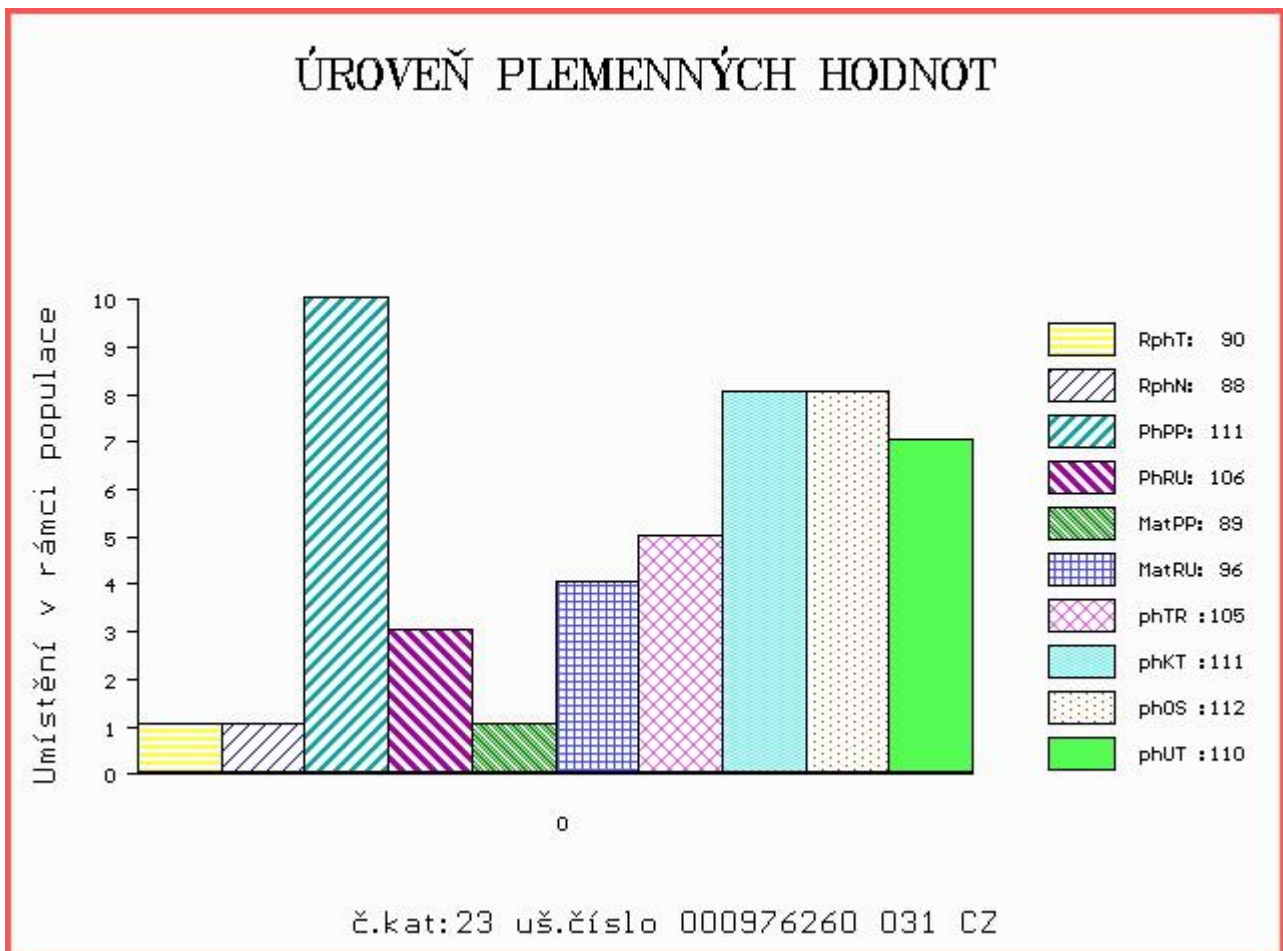

Číslo : 21704 064 CZ DISK Z LIBOCHOVÉ P Číslo katalogu 24  
 Dat.nar. : 23.02.2017 Plemeno : S100 Masný simentál  
 Chovatel : Polák Jiří, Dolní Libochovná  
 Majitel : Polák Jiří + Natural, spol. s r.o.

OOO ZSI 400 HEDETOFT UNITED P 80185-00096  
 OO ZSI 816 HOENESS PP 12.601 05246  
 MOO 1260065958 DE ALMA P 12.600 65958

Otec ZMS 440 AUGUSTÝN AGROCHYT PP 392000889190061  
 OMO ZSI 568 LYKKE DIXIE PP 41344-00399  
 MO 415965 961 CZ DARINA AGROCHYT P 392000415965961  
 MMO 196072 932 CZ RADUNA ŠUMAVSKÁ P 158000196072932

OOM SIP 468 MOGUL POLFIN P 339000019021072  
 OM PMS 055 REBEL P 372000660431031  
 MOM 142773 203 CZ R 067203142773

MA 461578 961 CZ /3 ot P 425000461578961  
 OMM ZSI 389 OSTERVANG THOR P 86152-00184  
 MM 115126 941 CZ ROMANA LEŽNICKÁ P 400000115126941  
 MMM 109616 941 CZ NINA LEŽNICKÁ P 400000109616941

Vl.užit:nar: 41 kg ve 120d: 217 kg ve 210d: 367 kg v 365d: 607 kg / kříž: 136 cm  
 Přírůstek v testu : 1791 g / 109 přírůstek od narození: 1571 g / 108 šourek 44 cm  
 Věk při ZV 431 dní aktuálně k 22.03.18 hmotnost: 657 kg výška v kříži: 137 cm

PLEMENNÉ HODNOTY										LINEARNÍ HODNOCENÍ							
	pp	ru	pp	ru	TR	KT	OS	UT	Hmot	kříž	TR	KT	OS	UT	CE		
BÝK	PE	96	121	ME	105	86	95	101	103	102							
MATKA	PE	105	109	ME	104	85	97	96	95	96	700	148	22	19	18	7	66
Otec	PE	89	124	ME	105	91	98	105	109	107	625	134	22	21	21	7	71

HODNOCEN: TR 6 / /10 KT / / OS / / UT Výsledek:

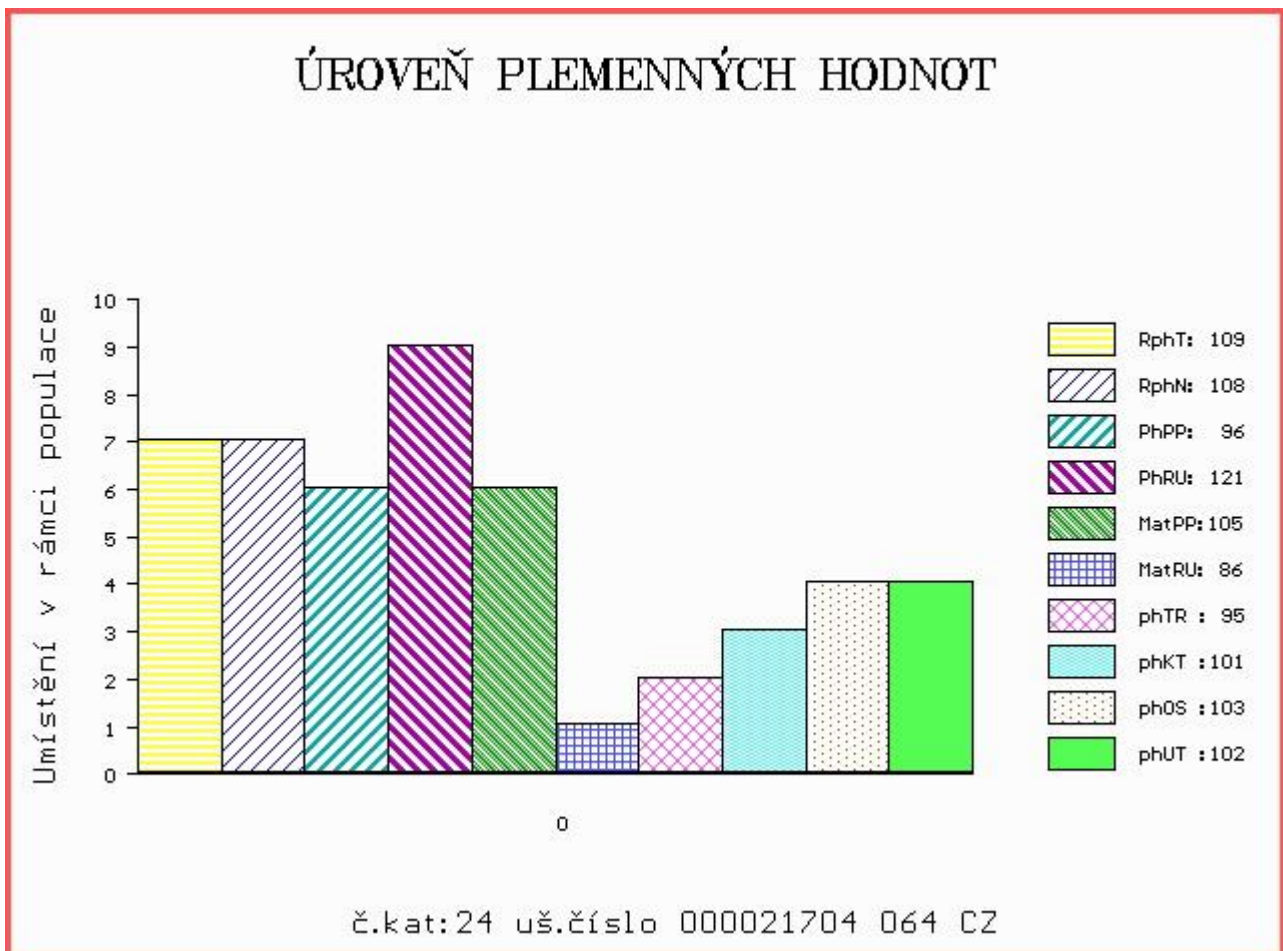

Číslo : 30491 034 CZ DARIUS AGF PP Číslo katalogu 25  
 Dat.nar. : 25.02.2017 Plemeno : S100 Masný simental  
 Chovatel : AGRO Jinín, a.s.  
 Majitel : Natural, spol s r.o. Hradištko

OOO 268 240 SERUP REGENT P 41318-00491  
 OO ZSI 495 HEDETOFT VITO PP 51546-02044  
 MOO 5154601685 DK VIKINGHOLM PIA 51546-01685

OTEC ZSI 762 THOR BUDYŇSKÝ ET P 420000691580031  
 OMO ZSI 345 ALSTRUP VICTORY P 103095-00002  
 MO 117541 942 CZ PAVLA Z PODLESÍ PP 061000117541942  
 MMO 102810 942 CZ NORMA Z PODLESÍ P 061000102810942

OOM 265 867 MIDDELHEDE IMPULS ET 83077-00011  
 OM ZSI 491 LANGO BRYNJE V 17701-00892  
 MOM 1770100746 DK LANGO ULINE P 17701-00746

MA 336664 931 CZ /7 ot SOŇA Z PEČINA P 268000336664931  
 OMM ZSI 070 GORM PP 87072-0031  
 MM 124784 207 CZ KÁČA VODŇANSKÁ P 145207124784  
 MMM 5101 617 CZ P 145617005101

Vl.užit:nar: 42 kg ve 120d: 224 kg ve 210d: 365 kg v 365d: 641 kg / kříž: 142 cm  
 Přírustek v testu : 1941 g / 125 přírustek od narození: 1626 g / 126 šourek 41 cm  
 Věk při ZV 429 dní aktuálně k 22.03.18 hmotnost: 676 kg výška v kříži: 143 cm

PLEMENNÉ HODNOTY						LINEARNÍ HODNOCENÍ											
	pp	ru	pp	ru	TR	KT	OS	UT	Hmot	kříž	TR	KT	OS	UT	CE		
BÝK	PE	105	114	ME	98	101	114	102	98	102							
MATKA	PE	102	113	ME	101	109	113	104	99	104	846	146	25	21	19	7	72
OTEC	PE	107	108	ME	97	96	115	112	110	113	790	143	26	22	21	8	77

HODNOCEN: TR 9 / /10 KT / / OS / / UT Výsledek:

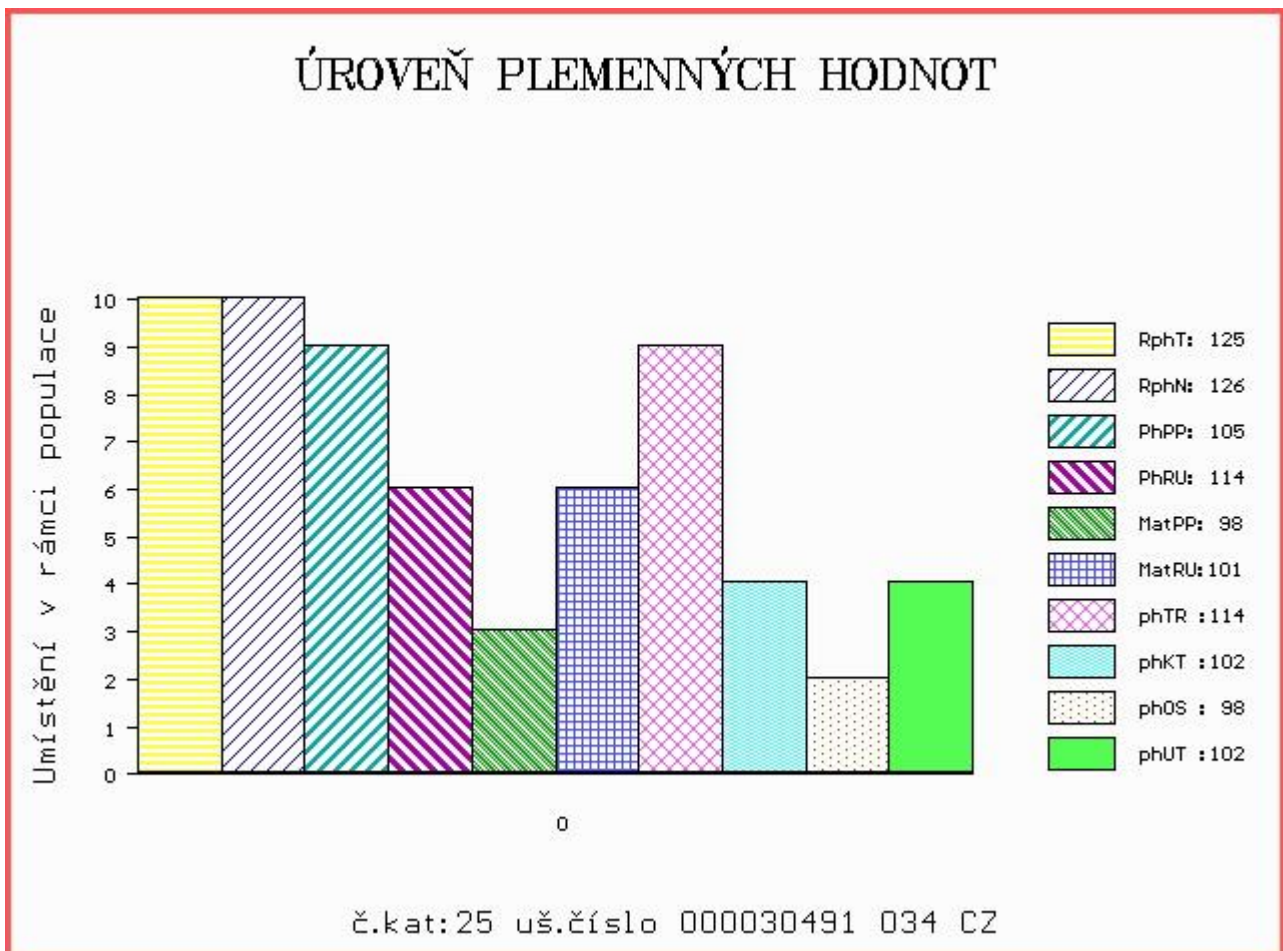

Číslo : 979499 061 CZ DALIA Z LIBOCHOVÉ PP Číslo katalogu 26  
 Dat.nar. : 25.02.2017 Plemeno : S100 Masný simentál  
 Chovatel : Poláková Zdenka, Dolní Libochovná  
 Majitel : Poláková + Natural, spol. s r.o.

OOO ZSI 400 HEDETOFT UNITED P 80185-00096  
 OO ZSI 816 HOENESS PP 12.601 05246  
 MOO 1260065958 DE ALMA P 12.600 65958

Otec ZMS 440 AUGUSTÝN AGROCHYT PP 392000889190061  
 OMO ZSI 568 LYKKE DIXIE PP 41344-00399  
 MO 415965 961 CZ DARINA AGROCHYT P 392000415965961  
 MMO 196072 932 CZ RADUNA ŠUMAVSKÁ P 158000196072932

OOM 268 935 VINGEGAARD TEXAS P 41524-00940  
 OM ZSI 346 VINGEGAARD VILHELM P 41524-01046  
 MOM 4152400871 DK VINGEGAARD ROMA P 41524-00871

MA 523081 961 CZ /3 ot CALIE Z LIBOCHOVÉ P 425000523081961  
 OMM ZSI 369 LYKKE ANDERS P 41344-00335  
 MM 115127 941 CZ P 400000115127941  
 MMM 15191 942 CZ P 061000015191942

Vl.užit:nar: 38 kg ve 120d: 187 kg ve 210d: 337 kg v 365d: 605 kg / kříž: 136 cm  
 Přírustek v testu : 2000 g / 112 přírustek od narození: 1554 g / 108 šourek 38 cm  
 Věk při ZV 429 dní aktuálně k 22.03.18 hmotnost: 644 kg výška v kříži: 137 cm

PLEMENNÉ HODNOTY					LINEARNÍ HODNOCENÍ												
	pp	ru	pp	ru	TR	KT	OS	UT	Hmot	kříž	TR	KT	OS	UT	CE		
BÝK	PE	98	116	ME	106	91	97	102	105	103							
MATKA	PE	101	102	ME	110	93	96	96	96	96	775	149	27	19	19	7	72
Otec	PE	89	124	ME	105	91	98	105	109	107	625	134	22	21	21	7	71

HODNOCEN: TR 6 / /10 KT / / OS / / UT Výsledek:

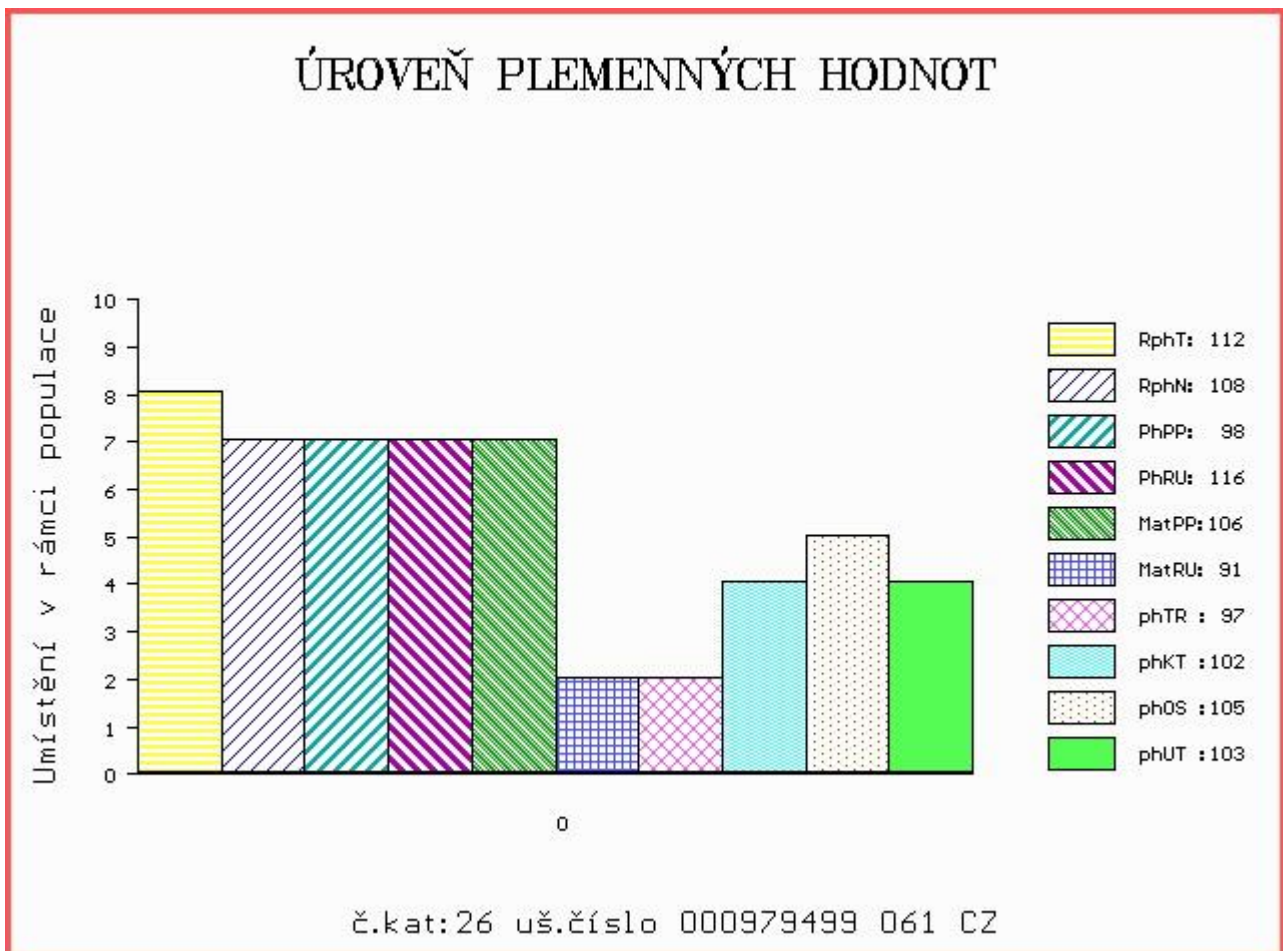



Číslo : 738632 052 CZ DONUT ZE ZDOŇOVA PP Číslo katalogu 27  
 Dat.nar. : 26.02.2017 Plemeno : S100 Masný simentál  
 Chovatel : Lainka Bernard, SZ, farma Zdoňov  
 Majitel : Lainka Bernard, SZ, farma Zdoňov

OOO 299 139 POSIT V F 21605/01  
 OO ZSI 070 GORM PP 87072-0031  
 MOO 870720025 DK P 87072-0025

OTEC ZMS 284 GRANIT PP 06.654 18171  
 OMO ZSI 342 VINGEGAARD SAMSON ET PP 41524-00918  
 MO 665178847 DE BARONESS P 06.651 75847  
 MMO 665125089 DE BONNI P 06.651 25089

OOM 273 540 MAMBO V 09.323 18461  
 OM 273 289 MARIO P 06.651 53775  
 MOM 665125159 DE 06.651 25159

MA 665302100 DE /5 ot LIMETTE P 06.653 02100  
 OMM 273 290 HUGO P 06.651 51081  
 MM 665166560 DE LESSI P 06.651 66560  
 MMM 665147371 DE LANDA 06.651 47371

Vl.užit:nar: 43 kg ve 120d: 202 kg ve 210d: 339 kg v 365d: 591 kg / kříž: 137 cm  
 Přírustek v testu : 1866 g / 101 přírustek od narození: 1501 g / 98 šourek 45 cm  
 Věk při ZV 428 dní aktuálně k 22.03.18 hmotnost: 627 kg výška v kříži: 141 cm

PLEMENNÉ HODNOTY										LINEARNÍ HODNOCENÍ					
	pp	ru	pp	ru	TR	KT	OS	UT	Hmot	kříž	TR	KT	OS	UT	CE
BÝK	PE	104	106	ME	97	87	94	103	106	104					
MATKA	PE	98	106	ME	91	90	101	107	109	108	750	143	23	19	7 68
OTEC	PE	105	102	ME	107	86	91	104	108	105	720	141	20	22	21 7 70

HODNOCEN: TR 8 / /10 KT / / OS / / UT Výsledek:

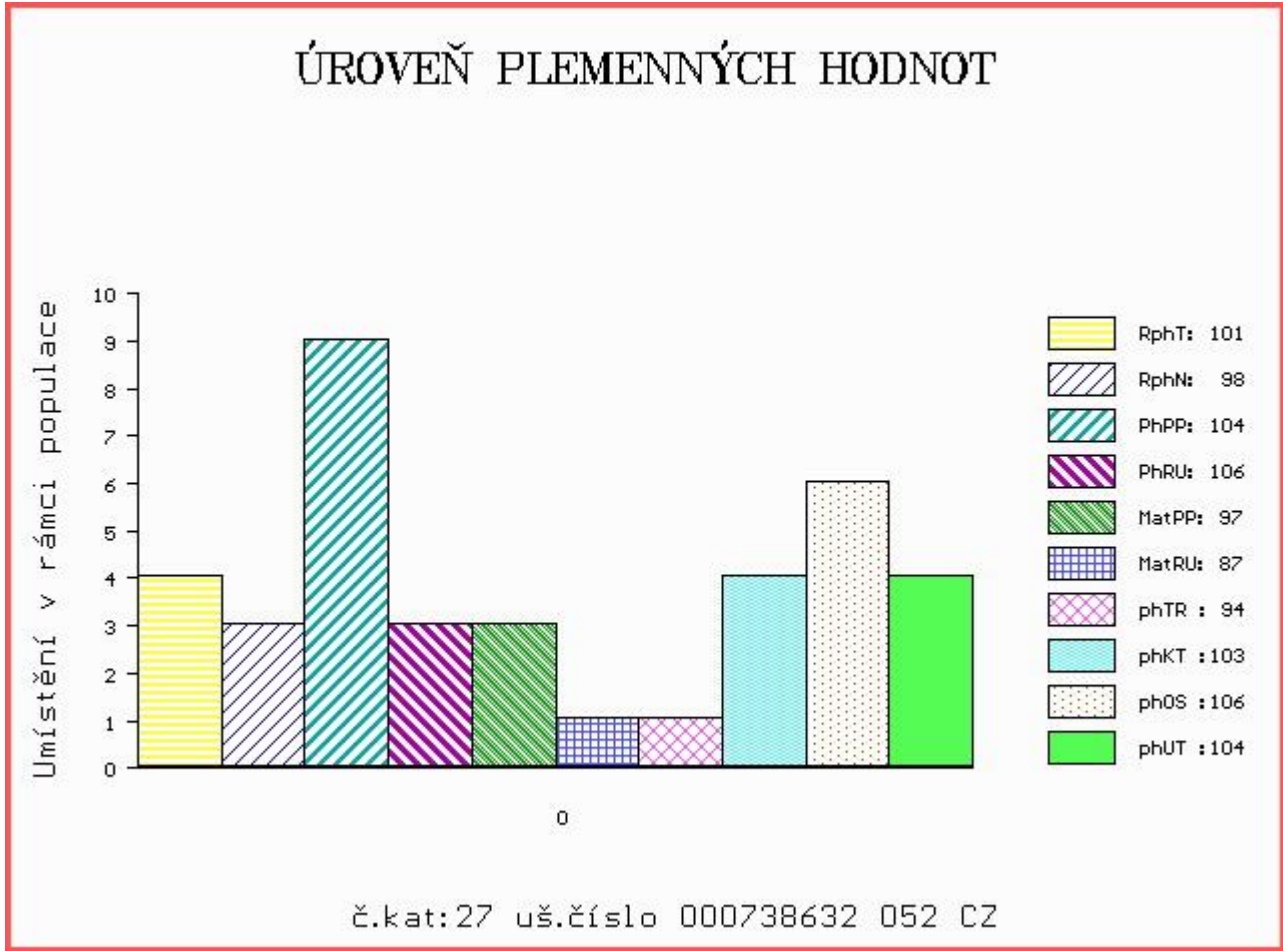

Číslo : **663131 072 CZ**      **DÁREK POLFIN R**      Číslo katalogu 28  
 |Dat.nar. : 04.03.2017    Plemeno : S100      Masný simentál  
 |Chovatel : Polfin eko s.r.o.Újezd u V.K.  
 |Majitel : Polfin eko s.r.o.Újezd u V.K.

OOO      268 240    SERUP REGENT P      41318-00491  
 OO      ZSI 495      HEDETOFT VITO PP      51546-02044  
 MOO      5154601685 DK    VIKINGHOLM PIA      51546-01685

**Otec ZSI 705      Tiset Edward Et P      26466-00128**  
 OMO      269 046    DIRNANEAN JACOB R      M050979  
 MO      6558800124 DK    BJORNSKOV VICTORIA ET      65588-00124  
 MMO      279888362 AT    ANJA      279 888 362

OOM      267 857    DOVEFIELDS GALLANT      M045537  
 OM      ZSI 281      LYKKE ULF P      41344-00303  
 MOM      4134400201 DK    LYKKE PRETTY POLLY ET P      41344-00201

**MA 166421 972 CZ /5 ot SLUKA POLFIN P      339000166421972**  
 OMM      ZSI 215    VINGEGAARD SIRIUS PP      41524-00909  
 MM      134162 972 CZ P      339000134162972  
 MMM      34477 645 CZ R      134000034477645

Vl.užit:nar: **48** kg ve 120d: **228** kg ve 210d: **350** kg v 365d: **687** kg / kříž: **142** cm  
 Přírůstek v testu : **2500 g / 134** přírůstek od narození: **1833 g / 133** šourek **47** cm  
 Věk při ZV **422** dní aktuálně k 22.03.18 hmotnost: **750** kg      výška v kříži: **146** cm

PLEMENNÉ HODNOTY						LINEARNÍ HODNOCENÍ									
	pp	ru	pp	ru	TR	KT	OS	UT	Hmot	kříž	TR	KT	OS	UT	CE
BÝK	PE	<b>90 123</b>	ME	<b>108 83</b>	<b>109 112 112 114</b>										
MATKA	PE	<b>97 108</b>	ME	<b>107 96</b>	<b>104 100 99 100</b>				<b>800 /</b>	<b>148 25 20 18 7 70</b>					
Otec	PE	<b>88 128</b>	ME	<b>106 78</b>	<b>105 115 117 118</b>				<b>930 /</b>	<b>149 24 23 23 8 78</b>					

HODNOCEN: TR 10 / /10 KT / / OS / / UT      Výsledek:

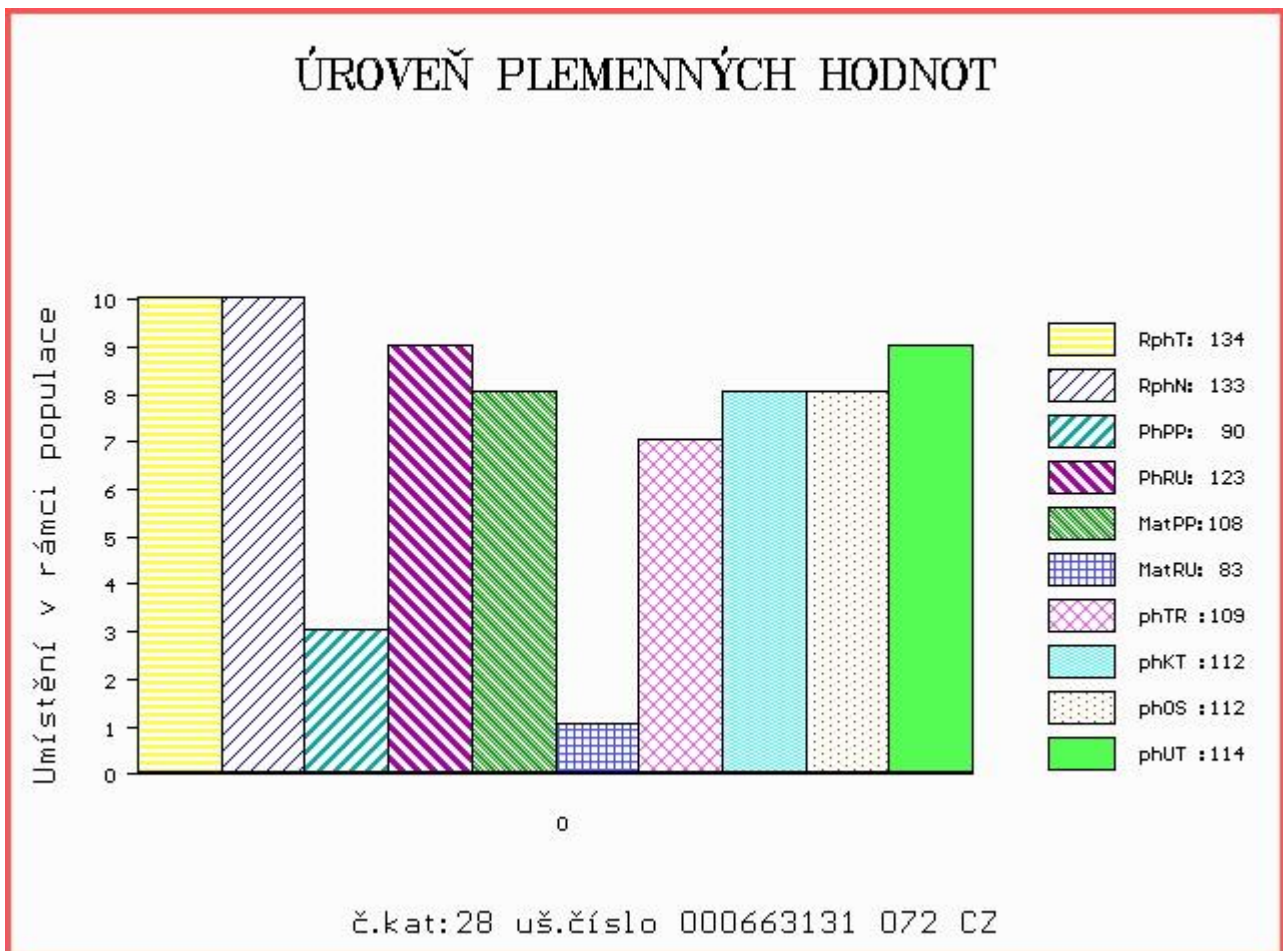

Číslo : 30514 034 CZ DAKTARI AGF PP Číslo katalogu 29  
 Dat.nar. : 13.03.2017 Plemeno : S100 Masný simentál  
 Chovatel : AGRO Jinín, a.s.  
 Majitel : Natural, spol s r.o. Hradištko

OOO	268 240	SERUP REGENT P	41318-00491
OO	ZSI 495	HEDETOFT VITO PP	51546-02044
MOO	5154601685 DK	VIKINGHOLM PIA	51546-01685
<b>OTEC</b>	<b>ZSI 762</b>	<b>THOR BUDYŇSKÝ ET P</b>	<b>420000691580031</b>
OMO	ZSI 345	ALSTRUP VICTORY P	103095-00002
MO	117541 942 CZ	PAVLA Z PODLESÍ PP	061000117541942
MMO	102810 942 CZ	NORMA Z PODLESÍ P	061000102810942
OOM	290 098	GS MAX	227 007 562
OM	ZSI 400	HEDETOFT UNITED P	80185-00096
MOM	8018500057 DK	HEDETOFT PATRICIA P	80185-00057
<b>MA</b>	<b>375769 931 CZ /4</b>	<b>ot TÁNA Z PEČINA P</b>	<b>268000375769931</b>
OMM	ZSI 046	FREDLUND INDIANER V	61717-0122
MM	124785 207 CZ	KLÁRA VODŇANSKÁ P	145207124785
MMM	5103 617 CZ	P	145617005103

Vl.užit:nar: 41 kg ve 120d: 244 kg ve 210d: 382 kg v 365d: 653 kg / kříž: 143 cm  
 Přírůstek v testu : 1991 g / 126 přírůstek od narození: 1679 g / 125 šourek 43 cm  
 Věk při ZV 413 dní aktuálně k 22.03.18 hmotnost: 669 kg výška v kříži: 143 cm

PLEMENNÉ HODNOTY						LINEARNÍ HODNOCENÍ											
	pp	ru	pp	ru	TR	KT	OS	UT	Hmot	kříž	TR	KT	OS	UT	CE		
BÝK	PE	107	122	ME	97	91	115	108	105	108							
MATKA	PE	102	112	ME	101	96	105	108	109	108	688	145	25	21	19	7	72
OTEC	PE	107	108	ME	97	96	115	112	110	113	790	143	26	22	21	8	77

HODNOCEN: TR 10 / /10 KT / / OS / / UT Výsledek:

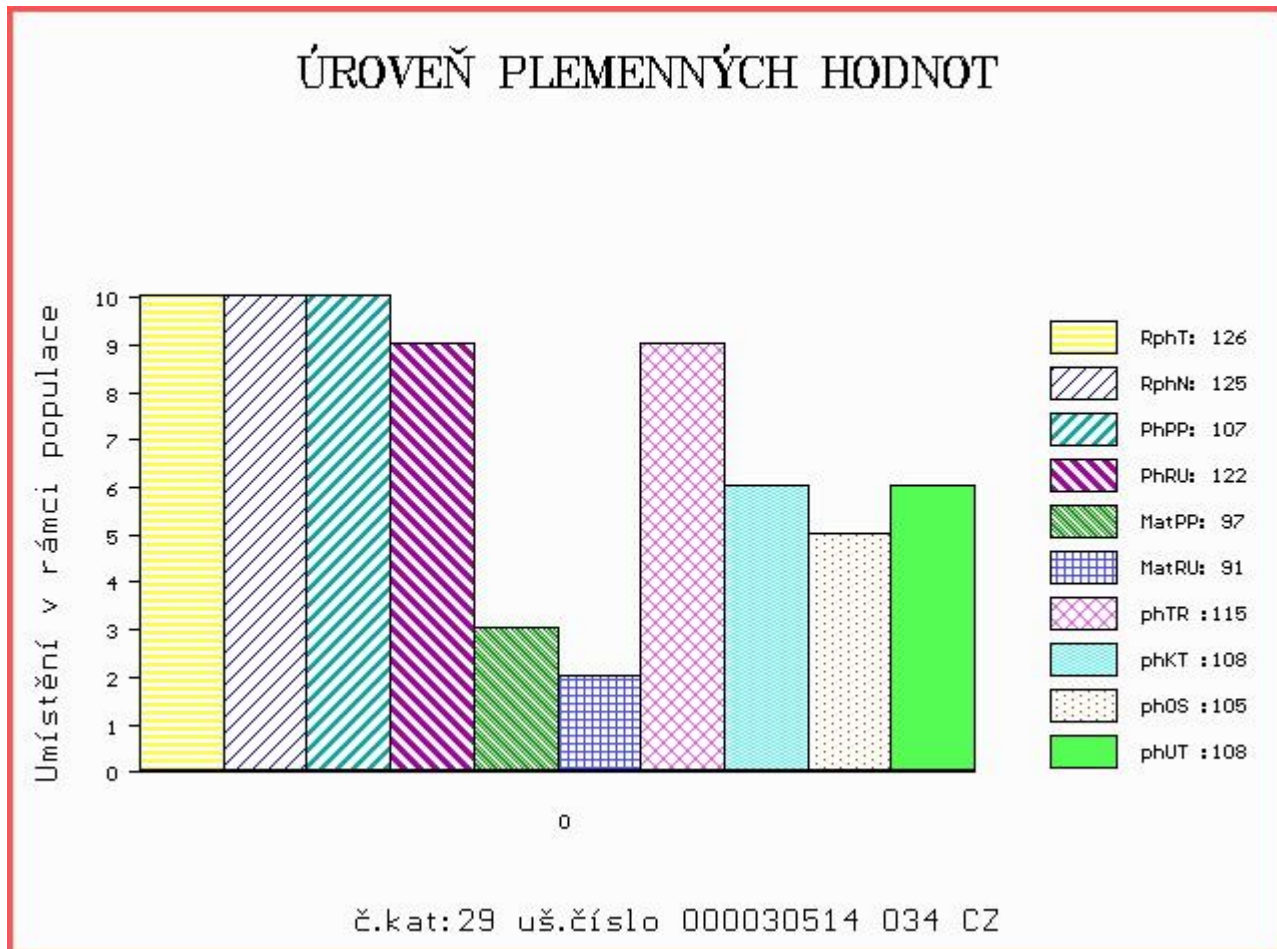

Číslo : **663146 072 CZ**      **DIPOL POLFIN P**      Číslo katalogu 30  
 Dat.nar. : 24.03.2017      Plemeno : S100      Masný simentál  
 Chovatel : Polfin eko s.r.o.Újezd u V.K.  
 Majitel : Polfin eko s.r.o.Újezd u V.K.

OOO      268 237      ROSAS PROBAT      79150-00139  
 OO      ZSI 284      HOLM ULRICK P      36545-00514  
 MOO      3654500359 DK      HOLM ROSA      36545-00359

**Otec ZMS 017 VAKUUM Z PODLESÍ V 061000549839042**  
 OMO      ZSI 167      BOVET IGLU P      069591115645  
 MO      844 942 CZ P      06100000844942  
 MMO      109612 407 CZ      KOFOLA Z PODLESÍ P      061000109612407

OOM      ZSI 286      LAMHOJ SUPERY P      70514-00150  
 OM      ZSI 458      SNEUMGAARD BOYSTAR V      80164-00171  
 MOM      8016400126 DK      SNEUMGAARD THELMA      80164-00126

**MA 207296 972 CZ /3 ot VLÁRA POLFIN P 339000207296972**  
 OMM      ZSI 215      VINGEGAARD SIRIUS PP      41524-00909  
 MM      148807 972 CZ      ROURA POLFIN P      339000148807972  
 MMM      34488 645 CZ      IVANKA POLFIN R      339000034488645

Vl.užit:nar: **45** kg ve 120d: **227** kg ve 210d: **354** kg v 365d: **622** kg / kříž: **136** cm  
 Přírustek v testu : **1766 g / 111** přírustek od narození: **1581 g / 114** šourek **46** cm  
 Věk při ZV **402** dní aktuálně k 22.03.18 hmotnost: **619** kg      výška v kříži: **136** cm

PLEMENNÉ HODNOTY										LINEARNÍ HODNOCENÍ						
	pp	ru	pp	ru	TR	KT	OS	UT		Hmot	kříž	TR	KT	OS	UT	CE
BÝK	PE	<b>99</b>	<b>126</b>	ME	<b>106</b>	<b>90</b>	<b>99</b>	<b>113</b>	<b>114</b>	<b>112</b>						
MATKA	PE	<b>100</b>	<b>117</b>	ME	<b>108</b>	<b>89</b>	<b>104</b>	<b>111</b>	<b>112</b>	<b>111</b>	<b>780</b>	<b>/ 144</b>	<b>27</b>	<b>20</b>	<b>19</b>	<b>7 73</b>
Otec	PE	<b>102</b>	<b>120</b>	ME	<b>104</b>	<b>99</b>	<b>103</b>	<b>112</b>	<b>112</b>	<b>111</b>	<b>675</b>	<b>/ 137</b>	<b>25</b>	<b>24</b>	<b>23</b>	<b>8 80</b>

HODNOCEN: TR 7 / /10 KT / / OS / / UT Výsledek:

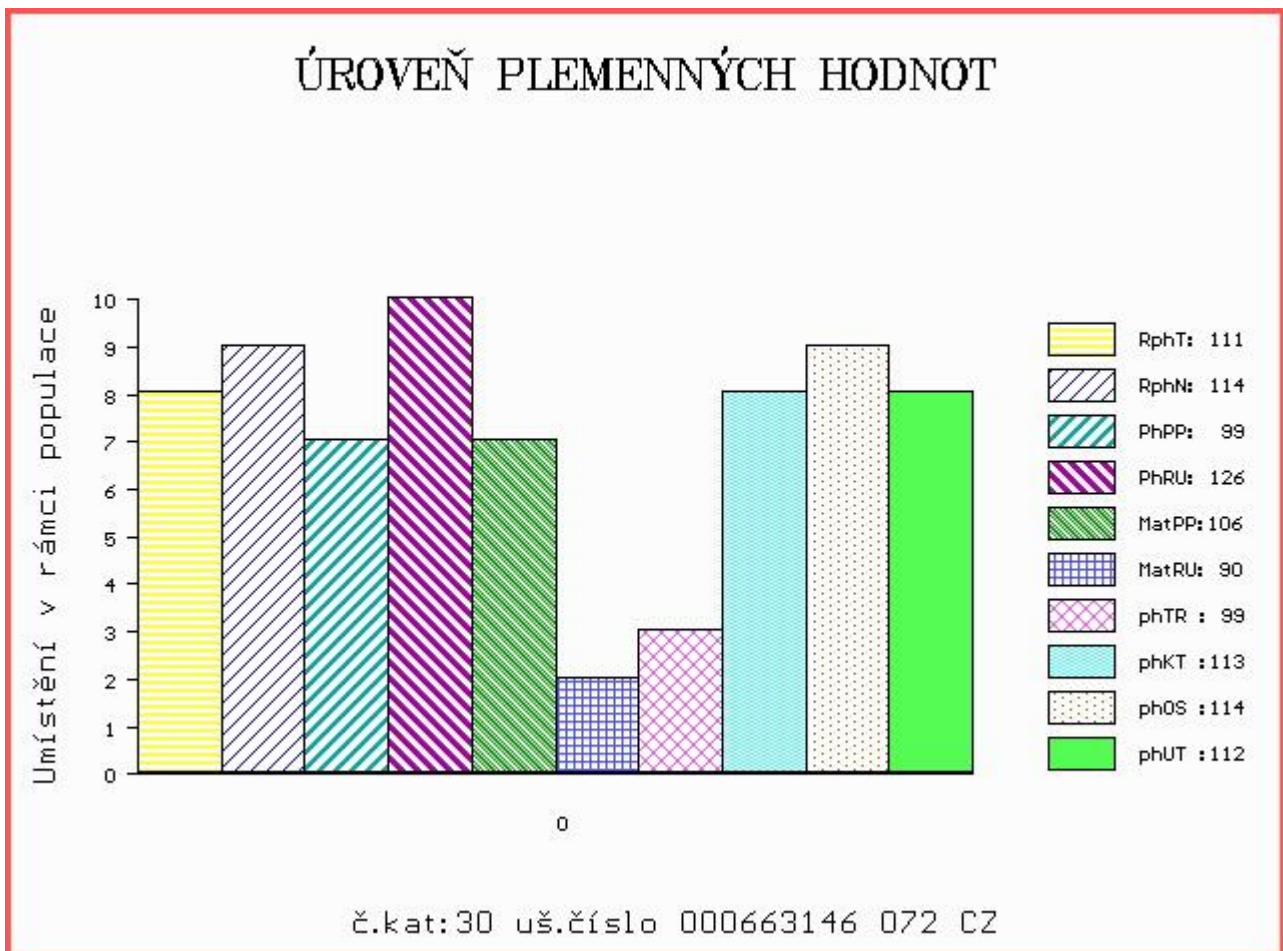

Číslo : **850084 021 CZ** DONOVAN KH PP Číslo katalogu 31  
 Dat.nar. : 29.03.2017 Plemeno : S100 Masný simental  
 Chovatel : ZD Krásná Hora n.Vlt., a.s.  
 Majitel : ZD Kr.Hora + Natural, spol. s r.o.

OOO 265 867 MIDDELHEDE IMPULS ET 83077-00011  
 OO ZSI 637 LANGO DELFA P 17701-00994  
 MOO 1770100529 DK BROGÁRD BETTY ET P 17701-00529

**Otec ZMS 134 ZANGA Z LEŽNICE PP 34000554477041**  
 OMO 265 928 QUAX P 13.008 57171  
 MO 1302340333 DE ELLENORE P 13.023 40333  
 MMO 1301555790 DE P 13.015 55790

OOM 269 502 SLIEVENAGH FANTASTIC M042510  
 OM ZSI 390 LYKKE ATLANTIS P 41344-00347  
 MOM 4134400294 DK LYKKE ULUPULU P 41344-00294

**MA 277088 921 CZ /5 ot UTINA KH ET P 437000277088921**  
 OMM ZSI 343 EUGEN AV RÖRUM P 92241  
 MM 250706 931 CZ PALLA Z OSTRÉHO P 253000250706931  
 MMM 198104 931 CZ MAILA Z OSTRÉHO P 253000198104931

Vl.užit:nar: 40 kg ve 120d: 226 kg ve 210d: 331 kg v 365d: 643 kg / kříž: 143 cm  
 Přírůstek v testu : 2075 g / 116 přírůstek od narození: 1645 g / 114 šourek 41 cm  
 Věk při ZV 397 dní aktuálně k 22.03.18 hmotnost: 629 kg výška v kříži: 143 cm

PLEMENNÉ HODNOTY						LINEARNÍ HODNOCENÍ											
	pp	ru	pp	ru	TR	KT	OS	UT	Hmot	kříž	TR	KT	OS	UT	CE		
BÝK	PE	92	119	ME	105	96	104	100	98	98							
MATKA	PE	91	121	ME	110	91	110	104	102	104	758	152	26	22	18	7	73
Otec	PE	80	113	ME	103	104	107	101	98	100	810	148	29	22	21	8	80

HODNOCEN: TR 10 / /10 KT / / OS / / UT Výsledek:

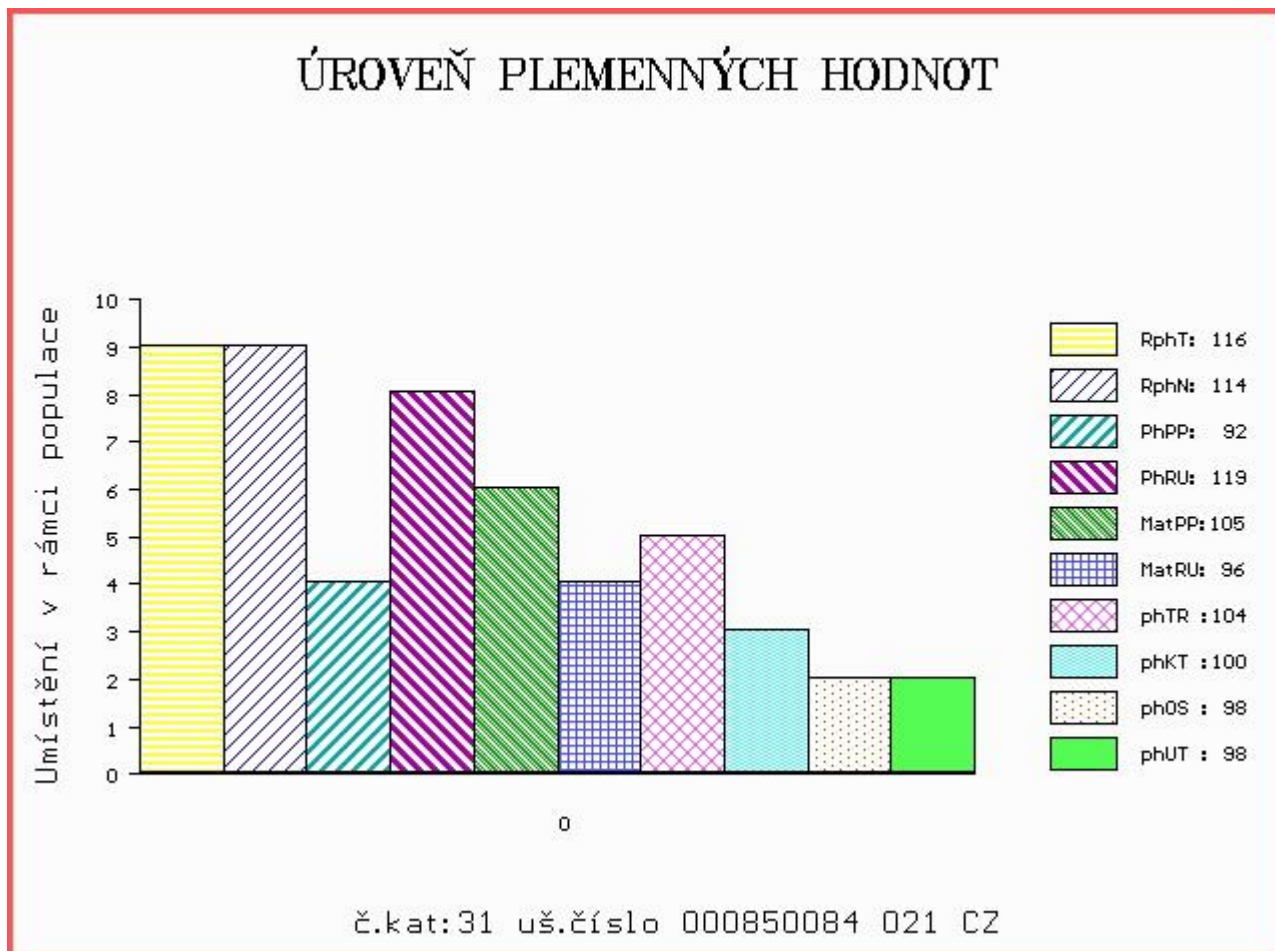

Číslo : 976263 031 CZ DUBLER Z JALOVČÍ P Číslo katalogu 32  
 Dat.nar. : 31.03.2017 Plemeno : S100 Masný simentál  
 Chovatel : Talafous Jaroslav, Krč  
 Majitel : Talafous Jaroslav, Krč

OOO ZSI 713 VINGEGAARD COLUMBUS PP 41524-01197  
 OO 281 851 VINGEGAARD GERONINO PP 41524-01403  
 MOO 4152401084 DK VINGEGAARD AIDA ET P 41524-01084

OTEC ZMS 281 VINGEGAARD IRON PP 41524-01469  
 OMO ZSI 955 CELTIC ROCK ET R 221152690291  
 MO 4152401245 DK VINGEGAARD EMILIE ET P 41524-01245  
 MMO 4152401189 DK VINGEGAARD BEAUTY ET P 41524-01189

OOM 269 766 ANCHOR "T" LEGEND 7H R 415161  
 OM ZSI 401 IROC ROCKET 57K V 533920  
 MOM 400977 CA FGAF PRINCESS DUKE 552H P 400977

MA 453733 931 CZ /3 ot R 414000453733931  
 OMM ZSI 380 VINGEGAARD ANTONIUS P 41524-01078  
 MM 136686 942 CZ P 061000136686942  
 MMM 117538 942 CZ P 061000117538942

Vl.užit:nar: 46 kg ve 120d: 206 kg ve 210d: 365 kg v 365d: 673 kg / kříž: 141 cm  
 Přírustek v testu : 1800 g / 106 přírustek od narození: 1711 g / 106 šourek 42 cm  
 Věk při ZV 395 dní aktuálně k 22.03.18 hmotnost: 655 kg výška v kříži: 141 cm

PLEMENNÉ HODNOTY										LINEARNÍ HODNOCENÍ							
	pp	ru	pp	ru	TR	KT	OS	UT	Hmot	kříž	TR	KT	OS	UT	CE		
BÝK	PE	83	125	ME	110	94	125	117	113	117							
MATKA	PE	97	110	ME	101	106	110	108	106	108	716	150	24	21	18	7	70
OTEC	PE	80	117	ME	113	90	111	114	114	115	740	146	28	21	21	8	78

HODNOCEN: TR 9 / /10 KT / / OS / / UT Výsledek:

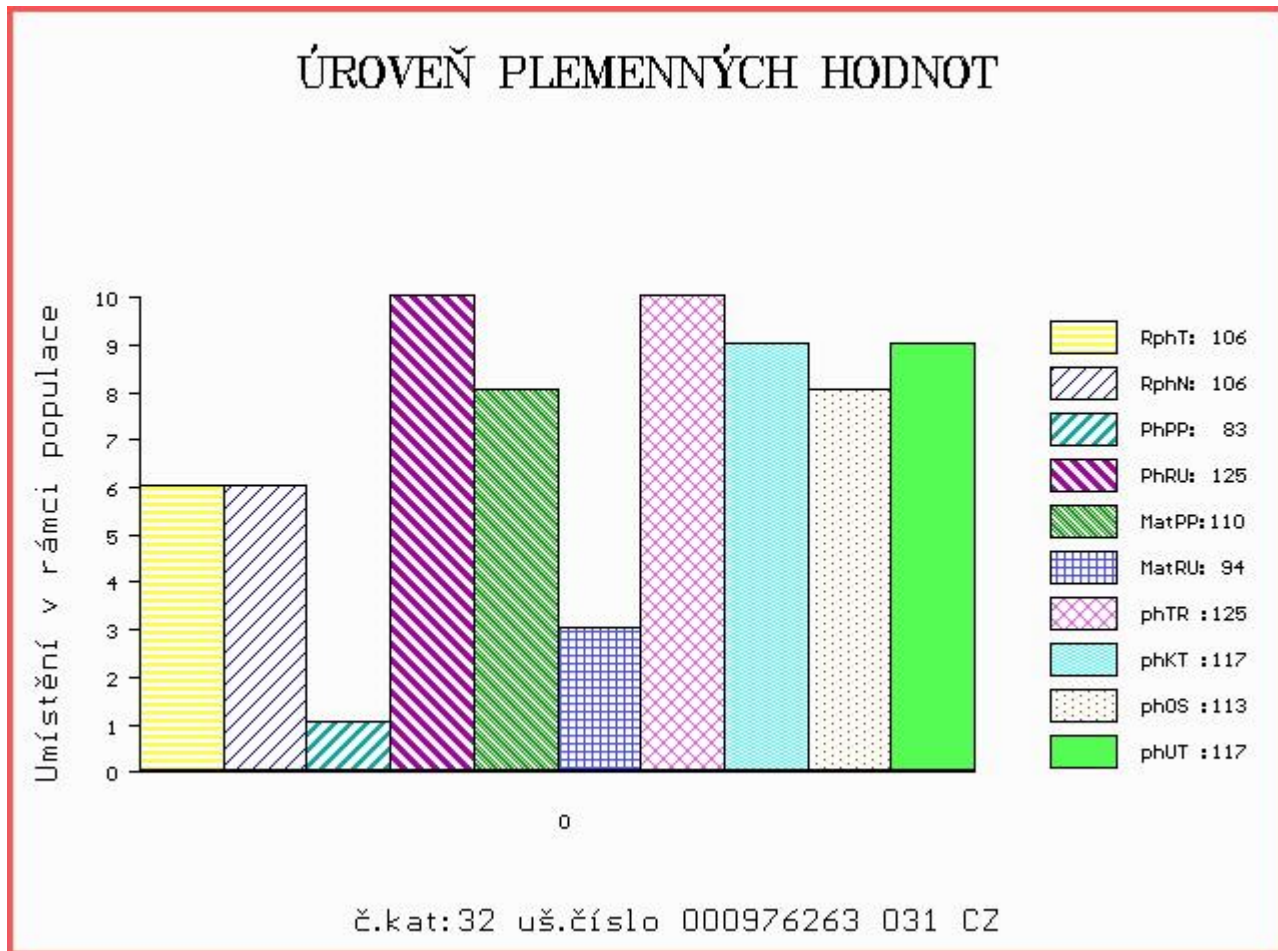

Číslo : **819050 021 CZ DOUGLAS KH** Číslo katalogu 33  
 Dat.nar. : 15.01.2017 Plemeno : Q100 Blonde d Aquitaine  
 Chovatel : ZD Krásná Hora n.Vlt.,a.s.  
 Majitel : ZD Krásná Hora n.Vlt.,a.s.

OOO ZBA 184 CRACK 6487015710  
 OO ZBA 431 LEO 1295135021  
 MOO 1289135432 FR EMILIE 1289135432

**Otec ZBA 731 TILT 258000721386061**  
 OMO ZBA 353 MALINOIS 7996035531  
 MO 192123 961 CZ NYMFA 258000192123961  
 MMO 3613 217 CZ HERA RF 030217003613

OOM ZBA 429 PAGNOL 6464073208  
 OM ZBA 521 OSBOURNE KH 317000523091021  
 MOM 6464804582 FR VANILLE 6464804582

**MA 244035 921 CZ EC/4 ot TAMARA KH 317000244035921**  
 OMM ZBQ 040 I HOLDY 6493021882  
 MM 6464184 898 FR VODKA 6464184898  
 MMM 6464132706 FR SATINE 6464132706

Vl.užit:nar: 42 kg ve 120d: 185 kg ve 210d: 297 kg v 365d: 528 kg / kříž: 134 cm  
 Přírůstek v testu : 1533 g / 114 přírůstek od narození: 1364 g / 116 šourek 33 cm  
 Věk při ZV 470 dní aktuálně k 22.03.18 hmotnost: 630 kg výška v kříži: 138 cm

PLEMENNÉ HODNOTY										LINEARNÍ HODNOCENÍ							
	pp	ru	pp	ru	TR	KT	OS	UT	Hmot	kříž	TR	KT	OS	UT	CE		
BÝK	PE	94	116	ME	106	97	94	99	102	100							
MATKA	PE	95	124	ME	112	78	103	109	110	110	896	155	29	23	22	9	83
Otec	PE	85	119	ME	102	111	112	104	101	104	670	144	28	20	21	7	76

HODNOCEN: TR 6 / / 9 KT / / OS / / UT Výsledek:

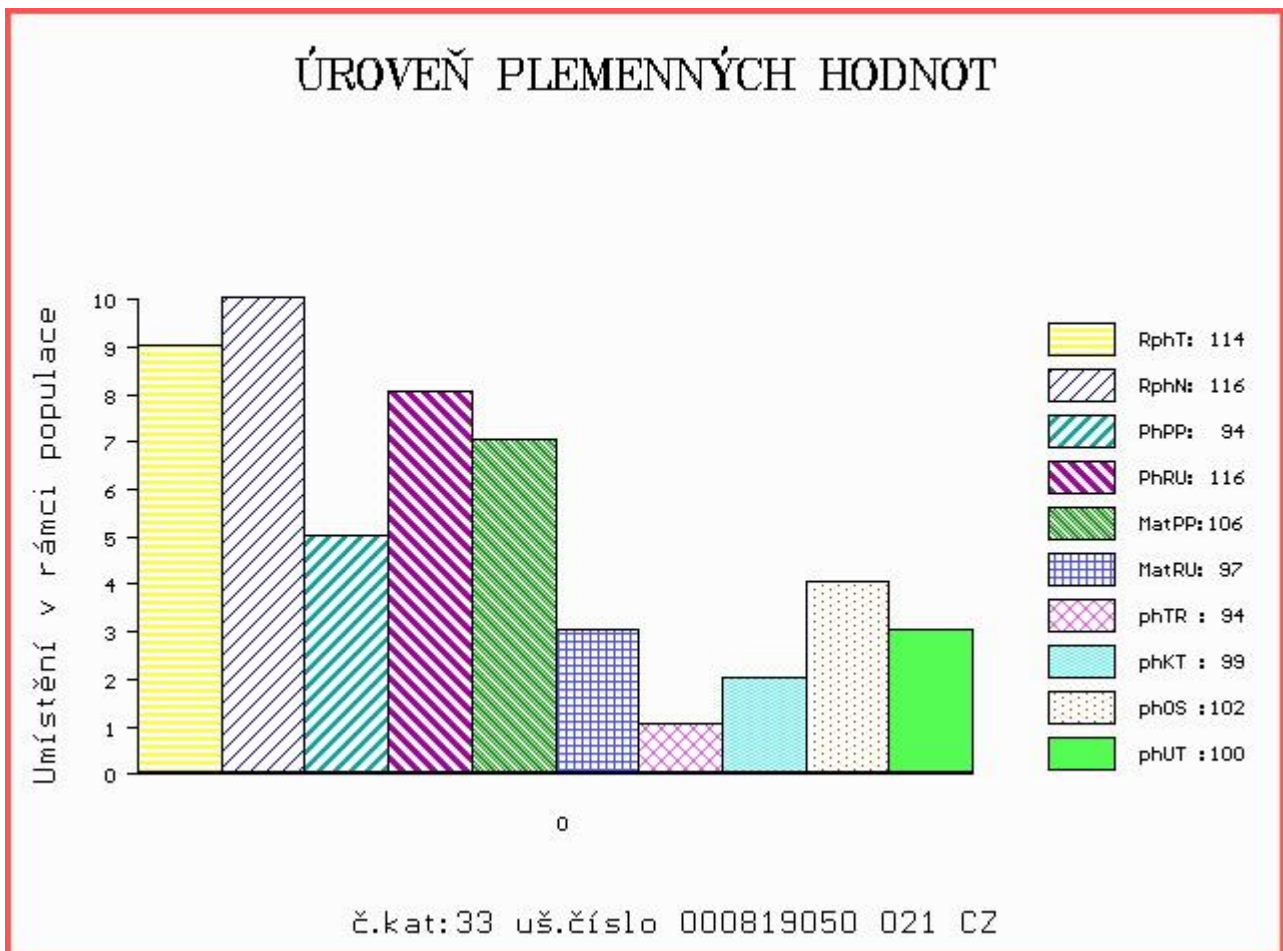

Číslo : **819054 021 CZ** **DISNEY KH** Číslo katalogu 34  
 |Dat.nar. : 24.01.2017 Plemeno : Q100 Blonde d Aquitaine  
 |Chovatel : ZD Krásná Hora n.Vlt.,a.s.  
 |Majitel : ZD Krásná Hora n.Vlt.,a.s.

OOO ZBA 184 CRACK 6487015710  
 OO ZBA 431 LEO 1295135021  
 MOO 1289135432 FR EMILIE 1289135432

**Otec ZBA 731 TILT 258000721386061**  
 OMO ZBA 353 MALINOIS 7996035531  
 MO 192123 961 CZ NYMFA 258000192123961  
 MMO 3613 217 CZ HERA RF 030217003613

OOM ZBA 429 PAGNOL 6464073208  
 OM ZBA 589 RITCHIE KH 317000558606021  
 MOM 6464209574 FR ARIANE 6464209574

**MA 292731 921 CZ C1/3 ot VALENTÝNA KH 317000292731921**  
 OMM 268 747 MIKADO 6464014150  
 MM 6464172 497 FR VENISE 6464172497  
 MMM 6464014310 FR NANA 6464014310

Vl.užit:nar: 47 kg ve 120d: 213 kg ve 210d: 311 kg v 365d: 521 kg / kříž: 140 cm  
 Přírustek v testu : 1608 g / 110 přírustek od narození: 1310 g / 112 šourek 37 cm  
 Věk při ZV 461 dní aktuálně k 22.03.18 hmotnost: 600 kg výška v kříži: 141 cm

PLEMENNÉ HODNOTY										LINEARNÍ HODNOCENÍ							
	pp	ru	pp	ru	TR	KT	OS	UT	Hmot	kříž	TR	KT	OS	UT	CE		
BÝK	PE	80	113	ME	93	106	104	103	103	102							
MATKA	PE	88	113	ME	91	97	109	110	110	110	784	147	21	20	20	7	68
Otec	PE	85	119	ME	102	111	112	104	101	104	670	144	28	20	21	7	76

HODNOCEN: TR 8 / / 8 KT / / OS / / UT Výsledek:

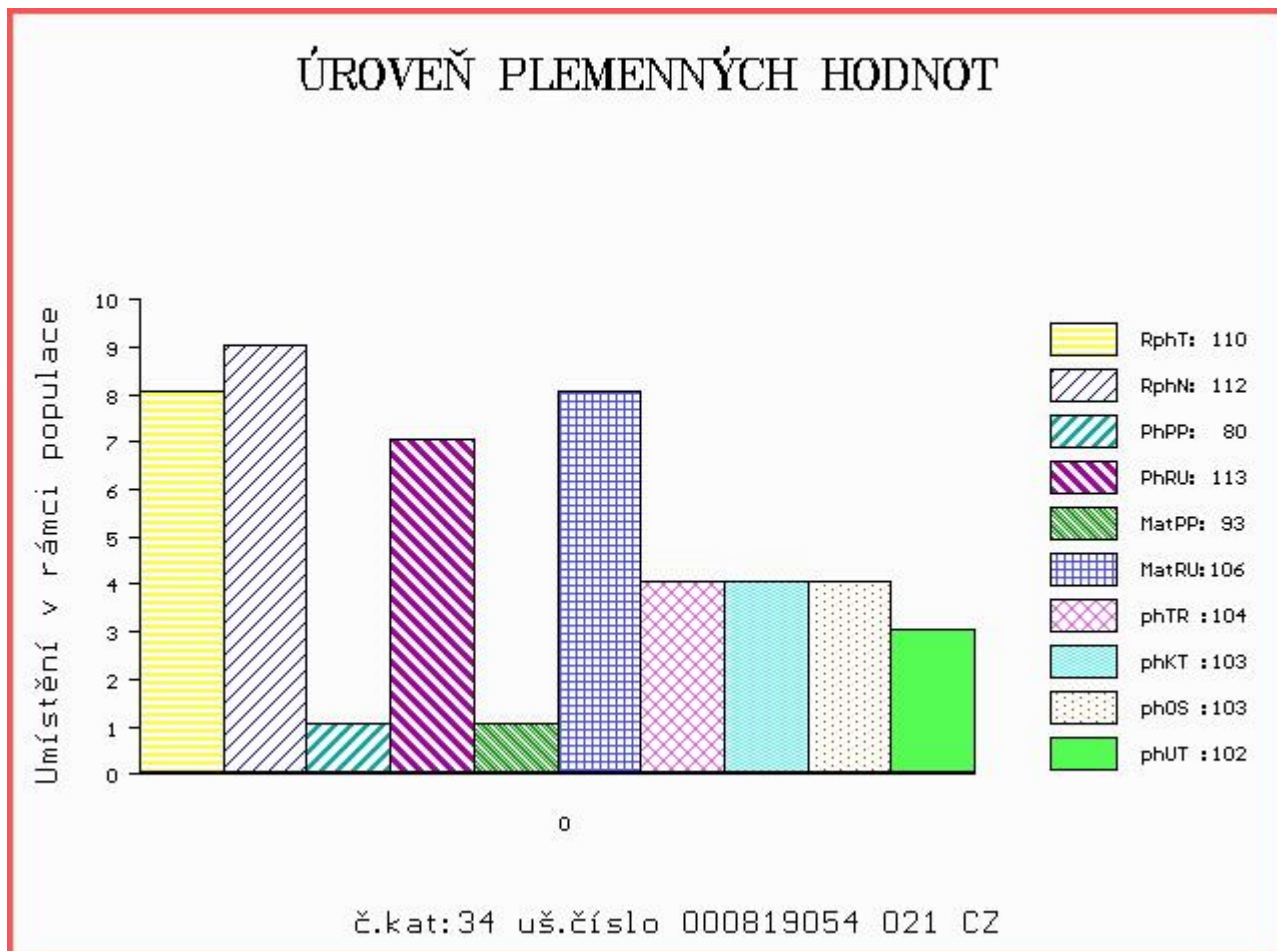



Číslo : 976499 061 CZ DANDA RF Číslo katalogu 35  
 Dat.nar. : 29.01.2017 Plemeno : Q100 Blonde d Aquitaine  
 Chovatel : Chroust Jan,ing.,J.Pavlovice  
 Majitel : Chroust Jan,ing.,J.Pavlovice

OOO 270 803 OKAPI 5398130358  
 OO ZBA 515 TOKAPI 3202769144  
 MOO 3298018367 FR ODYSSEE 3298018367

OTEC ZBQ 042 FULGENCE 5615036386  
 OMO 284 669 ICARE 2993014099  
 MO 4496025486 FR MIMOSA 4496025486  
 MMO 4491022667 FR GENTIANE 4491022667

OOM 268 696 GULLIT 6491017191  
 OM ZBA 425 NICODEME 8197227897  
 MOM 8190133300 FR FAUVETTE 8190133300

MA 359262 961 CZ EC/6 ot RYBANA RF 030000359262961  
 OMM ZBA 354 RAKET 8235082308  
 MM 221801 961 CZ NORA RF 030000221801961  
 MMM 48524 674 CZ FANY 8290130983

Vl.užit:nar: 41 kg ve 120d: 178 kg ve 210d: 301 kg v 365d: 523 kg / kříž: 134 cm  
 Přírůstek v testu : 1533 g / 102 přírůstek od narození: 1393 g / 108 šourek 33 cm  
 Věk při ZV 456 dní aktuálně k 22.03.18 hmotnost: 622 kg výška v kříži: 140 cm

PLEMENNÉ HODNOTY										LINEARNÍ HODNOCENÍ							
	pp	ru	pp	ru	TR	KT	OS	UT	Hmot	kříž	TR	KT	OS	UT	CE		
BÝK	PE	102	113	ME	111	87	98	107	109	107							
MATKA	PE	106	106	ME	108	78	100	104	107	105	810	151	23	21	19	7	70
OTEC	PE	93	113	ME	115	100	105	99	96	98	0	0	0	0	0	0	0

HODNOCEN: TR 7 / / 9 KT / / OS / / UT Výsledek:

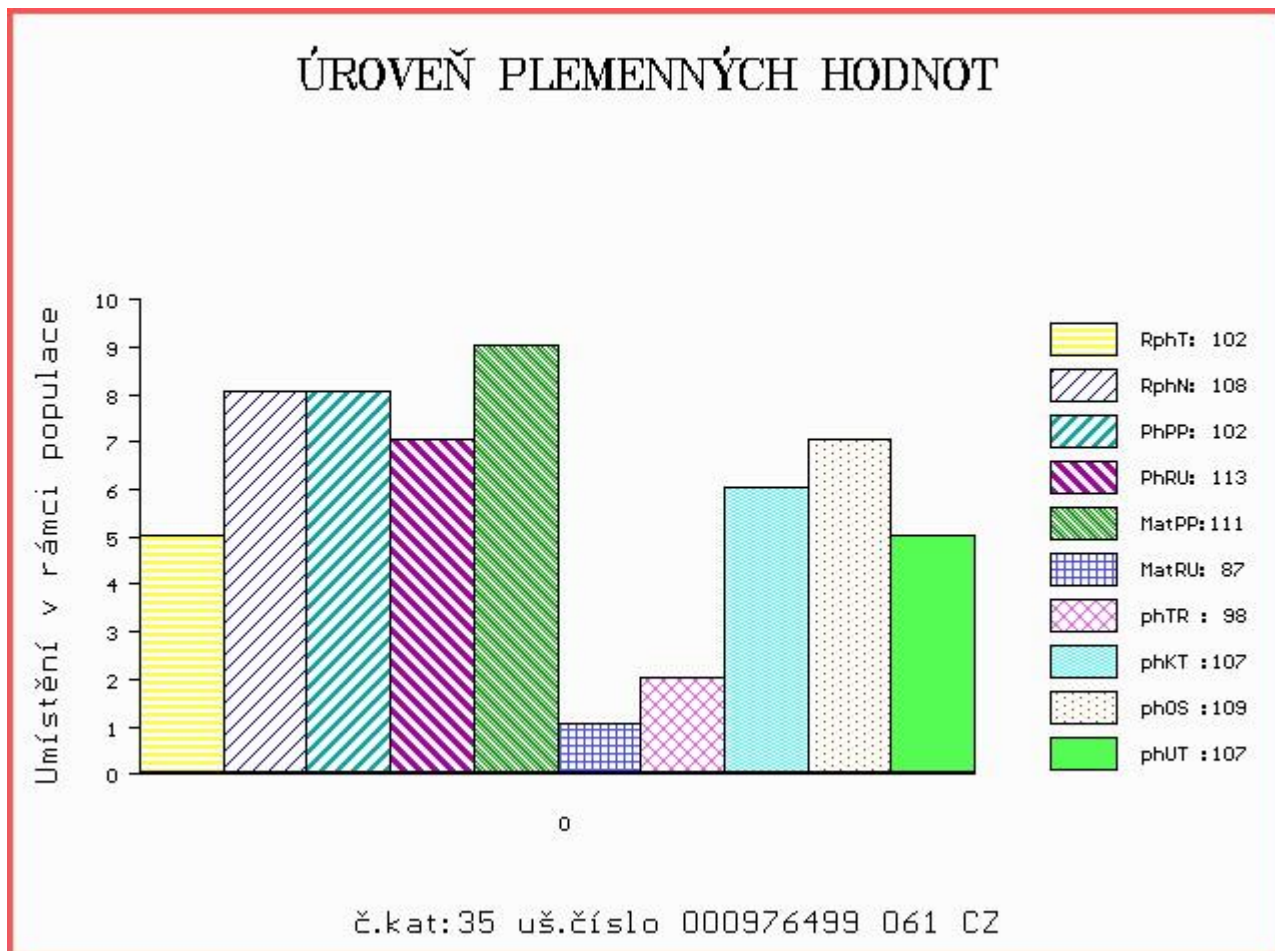

Číslo : 975211 061 CZ DONALD Z MÍROVKY Číslo katalogu 36  
 Dat.nar. : 02.02.2017 Plemeno : Q100 Blonde d Aquitaine  
 Chovatel : Hrtús Miroslav, Mírovka  
 Majitel : Hrtus + Natural, spol. s.r.o.

OOO 000 GUSTAVE 4771170131  
 OO ZBA 185 TONNERRE 6482016243  
 MOO 6475015008 FR LARINNE 6475015008

OTEC ZBA 173 GREGORY 98.91.721253  
 OMO ZBA 166 RAMO 4780010937  
 MO 3288130564 FR DERGERE 3288130564  
 MMO 0

OOM 268 748 OURAGAN 3298018501  
 OM ZBA 642 VIDOCQ 5622917894  
 MOM 2996003352 FR MISS 2996003352

MA 460394 961 CZ M1/3 ot 258000460394961  
 OMM ZBA 215 FALLOU 6490016449  
 MM 48552 961 CZ MALINA 258000048552961  
 MMM 131085 502 CZ KARINA 258502131085

Vl.užit:nar: 41 kg ve 120d: 205 kg ve 210d: 326 kg v 365d: 582 kg / kříž: 137 cm  
 Přírustek v testu : 1816 g / 101 přírustek od narození: 1506 g / 94 šourek 36 cm  
 Věk při ZV 452 dní aktuálně k 22.03.18 hmotnost: 663 kg výška v kříži: 143 cm

PLEMENNÉ HODNOTY										LINEARNÍ HODNOCENÍ							
	pp	ru	ME	pp	ru	TR	KT	OS	UT	Hmot	kříž	TR	KT	OS	UT	CE	
BÝK	PE	96	98	ME	96	116	101	105	107	106							
MATKA	PE	90	86	ME	90	130	99	103	106	105	810	142	20	19	19	7	65
OTEC	PE	98	105	ME	104	105	89	96	100	97	0	0	0	0	0	0	0

HODNOCEN: TR 9 / /10 KT / / OS / / UT Výsledek:

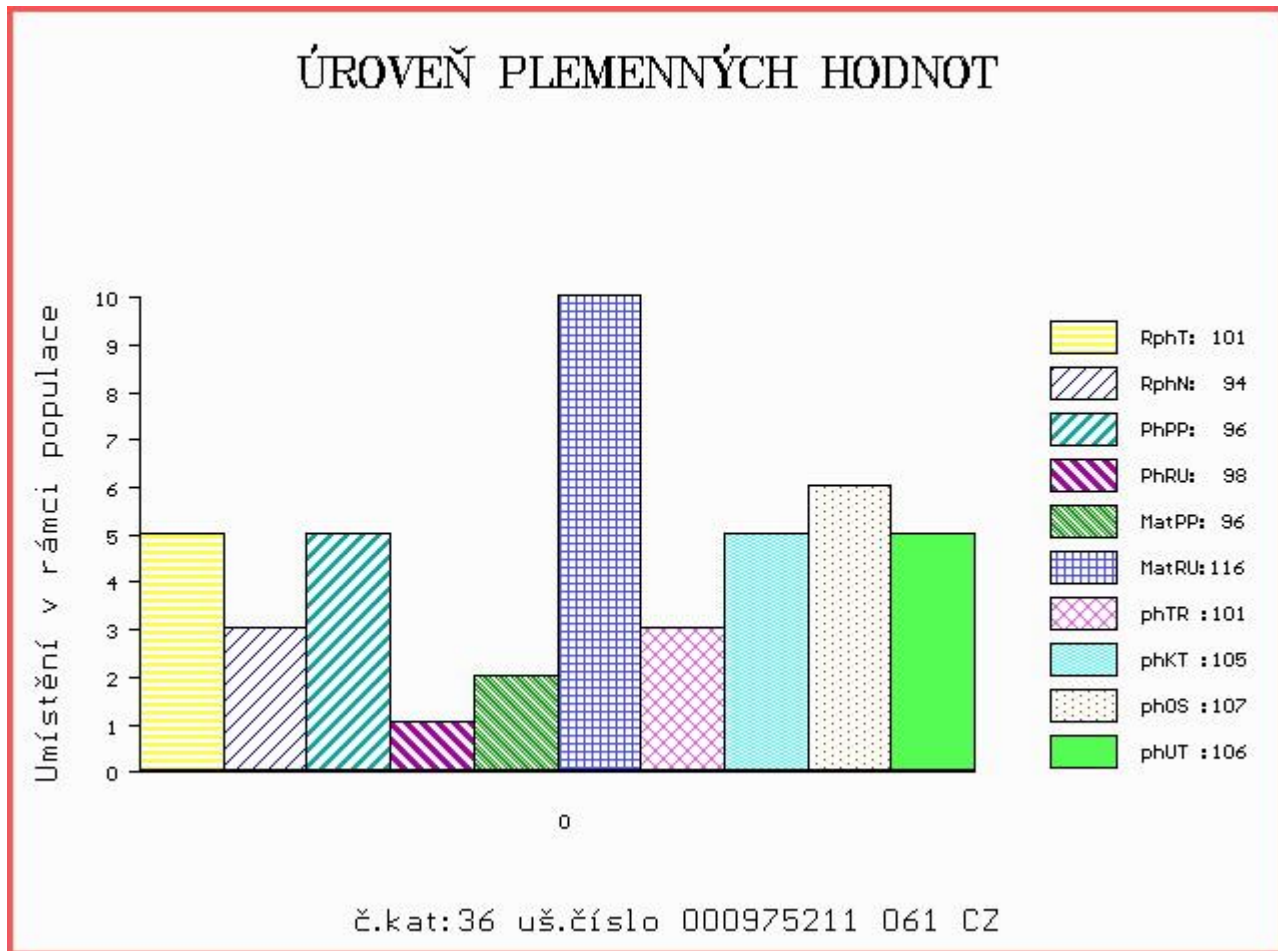

Číslo : 850032 021 CZ DOLAR KH Číslo katalogu 37  
 Dat.nar. : 17.02.2017 Plemeno : Q100 Blonde d Aquitaine  
 Chovatel : ZD Krásná Hora n.Vlt.,a.s.  
 Majitel : ZD Krásná Hora n.Vlt.,a.s.

OOO 268 699 ICARE 8293130119  
 OO ZBA 427 ORVIL 6464044144  
 MOO 6490015066 FR FLATTEUSE 6490015066

OTEC ZBA 806 UBRO MZLU 106000586009062  
 OMO ZBA 424 SERIN 5615035536  
 MO 141136 962 CZ 106000141136962  
 MMO 104998 603 CZ CHOMA 106603104998

OOM ZBA 429 PAGNOL 6464073208  
 OM ZBA 589 RITCHIE KH 317000558606021  
 MOM 6464209574 FR ARIANE 6464209574

MA 292730 921 CZ /3 ot VALDEMARA KH 317000292730921  
 OMM ZBA 315 JONÁŠ RF 030694150451  
 MM 119585 932 CZ 383000119585932  
 MMM 110278 304 CZ 182304110278

Vl.užit:nar: 45 kg ve 120d: 223 kg ve 210d: 333 kg v 365d: 536 kg / kříž: 139 cm  
 Přírůstek v testu : 1775 g / 115 přírůstek od narození: 1372 g / 122 šourek 32 cm  
 Věk při ZV 437 dní aktuálně k 22.03.18 hmotnost: 591 kg výška v kříži: 142 cm

PLEMENNÉ HODNOTY										LINEARNÍ HODNOCENÍ							
	pp	ru	pp	ru	TR	KT	OS	UT	Hmot	kříž	TR	KT	OS	UT	CE		
BÝK	PE	96	121	ME	103	90	107	102	100	101							
MATKA	PE	95	122	ME	91	90	111	100	96	98	926	152	27	24	24	8	83
OTEC	PE	93	120	ME	115	89	107	113	112	113	615	141	26	19	18	6	69

HODNOCEN: TR 9 / / 9 KT / / OS / / UT Výsledek:

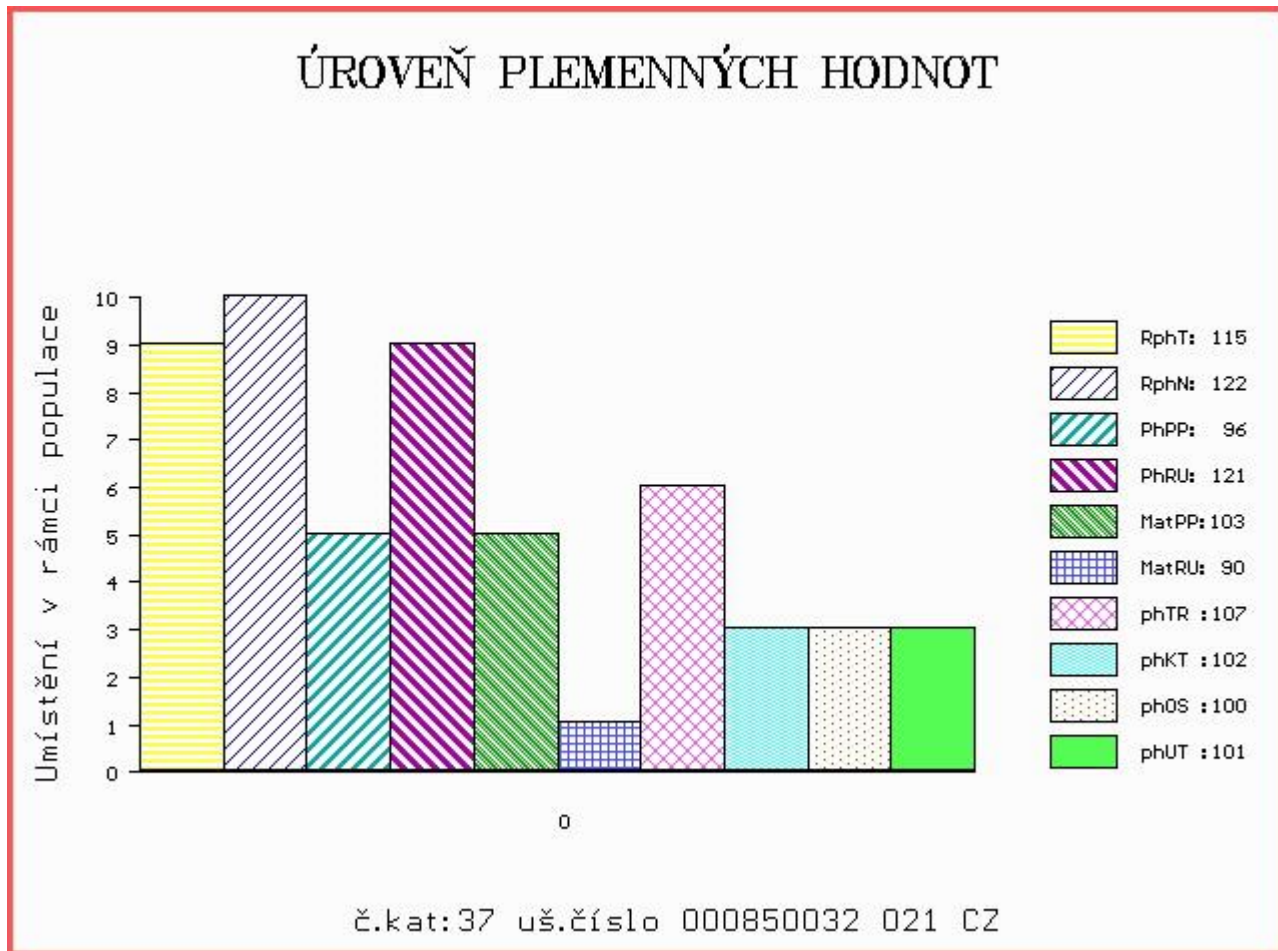

Číslo : 994302 061 CZ DOYLE ZE SLAVKOVIC Číslo katalogu 38  
 Dat.nar. : 17.02.2017 Plemeno : Q100 Blonde d Aquitaine  
 Chovatel : Mrázek A., Slavkovice  
 Majitel : Mrázek Aleš + Natural, spol. s r.o.

OOO 266 916 MAESTRO 4776004345  
 OO ZBA 353 MALINOIS 7996035531  
 MOO 7993005739 FR IDYLLIQUE 7993005739

OTEC ZBA 466 NATURAL Z CUNKOVA ET 253000156437031  
 OMO ZBA 171 TOKIO 3182002910  
 MO 8553 310 CZ JENTILLE 110310008553  
 MMO 21066 FR DANDINE ET 021066A88

OOM ZBA 425 NICODEME 8197227897  
 OM ZBA 646 SUPERMAN 184000652896061  
 MOM 143068 614 CZ 184000143068614

MA 545093 961 CZ C1/1 ot 184000545093961  
 OMM ZBA 226 EXPERT ET 200217000601  
 MM 279639 961 CZ 184000279639961  
 MMM 143068 614 CZ 184000143068614

Vl.užit:nar: 42 kg ve 120d: 197 kg ve 210d: 308 kg v 365d: 536 kg / kříž: 139 cm  
 Přírůstek v testu : 1583 g / 103 přírůstek od narození: 1374 g / 104 šourek 34 cm  
 Věk při ZV 437 dní aktuálně k 22.03.18 hmotnost: 589 kg výška v kříži: 142 cm

PLEMENNÉ HODNOTY										LINEARNÍ HODNOCENÍ							
	pp	ru	pp	ru	TR	KT	OS	UT	Hmot	kříž	TR	KT	OS	UT	CE		
BÝK	PE	95	113	ME	95	104	106	105	103	106							
MATKA	PE	108	109	ME	105	98	104	105	103	106	720	146	22	19	17	6	64
OTEC	PE	80	113	ME	83	113	107	107	107	109	808	147	28	22	24	8	82

HODNOCEN: TR 9 / / 9 KT / / OS / / UT Výsledek:

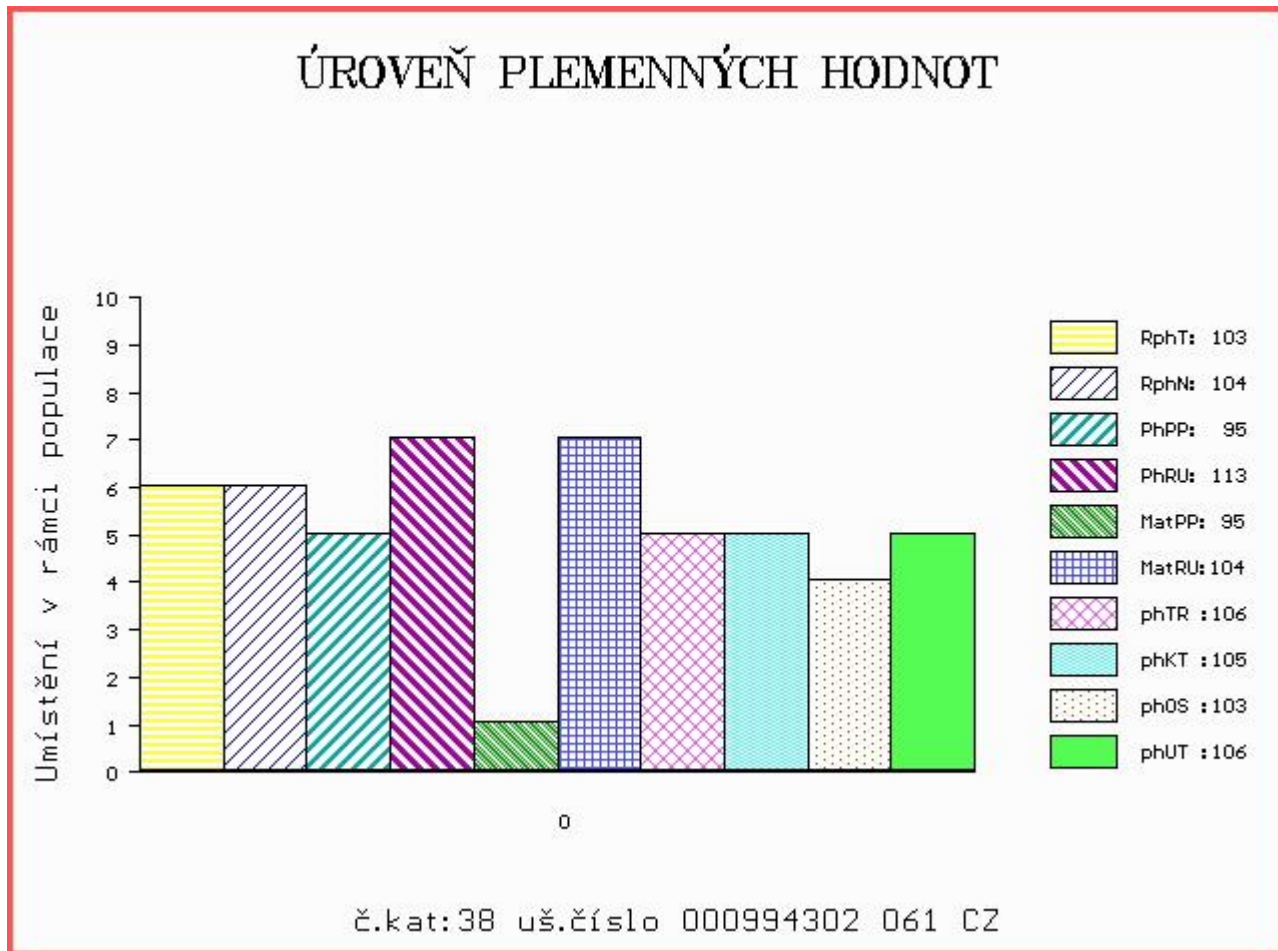

Číslo : **26980 064 CZ** **DORIAN RF** Číslo katalogu 39  
 |Dat.nar. : 01.03.2017 Plemeno : Q100 Blonde d Aquitaine  
 |Chovatel : Chroust Jan,ing.,J.Pavlovice  
 |Majitel : Chroust Jan,ing.,J.Pavlovice

OOO 270 803 OKAPI 5398130358  
 OO ZBA 515 TOKAPI 3202769144  
 MOO 3298018367 FR ODYSSEE 3298018367

**OTEC ZBQ 042 FULGENCE 5615036386**  
 OMO 284 669 ICARE 2993014099  
 MO 4496025486 FR MIMOSA 4496025486  
 MMO 4491022667 FR GENTIANE 4491022667

OOM 270 800 MILORD 4696132351  
 OM ZBA 513 SAXO 4639791303  
 MOM 4695132789 FR LELLY 4695132789

**MA 418193 961 CZ SE/4 ot TETA RF 030000418193961**  
 OMM ZBA 180 GUEPARD 3891091257  
 MM 127706 614 CZ JIZERA RF 030614127706  
 MMM 29 217 CZ FANTA RF 030217000029

Vl.užit:nar: **42** kg ve 120d: **194** kg ve 210d: **326** kg v 365d: **560** kg / kříž: **140** cm  
 |Přírutek v testu : **1950 g / 115** přírutek od narození: **1461 g / 116** šourek **33** cm  
 |Věk při ZV **425** dní aktuálně k 22.03.18 hmotnost: **606** kg výška v kříži: **142** cm

PLEMENNÉ HODNOTY										LINEARNÍ HODNOCENÍ							
	pp	ru	pp	ru	TR	KT	OS	UT	Hmot	kříž	TR	KT	OS	UT	CE		
BÝK	PE	100	107	ME	111	108	109	104	101	103							
MATKA	PE	105	108	ME	107	111	107	107	105	106	960	160	29	22	19	7	77
OTEC	PE	93	113	ME	115	100	105	99	96	98	0	0	0	0	0	0	0

HODNOCEN: TR 9 / /10 KT / / OS / / UT Výsledek:

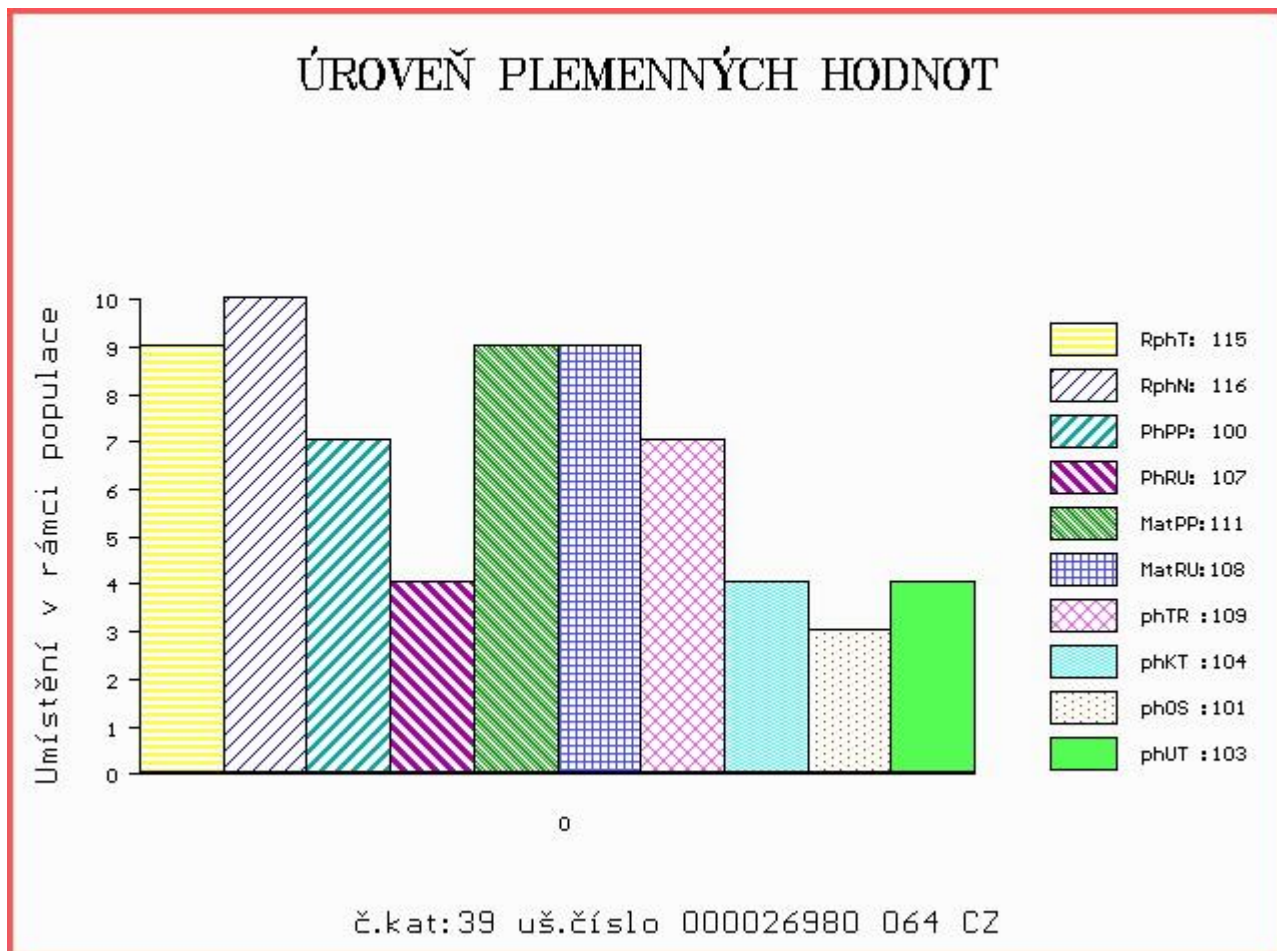

Číslo : 584412 042 CZ DONALD FM ZE CHŘIBSKÉ Číslo katalogu 40  
 Dat.nar. : 20.01.2017 Plemeno : U100 Hereford  
 Chovatel : Machač Jan Ing., Chřibská  
 Majitel : Machač Jan Ing., Chřibská

OOO 280 885 HARVIE TRAVELER 69T P C02895589  
 OO 283 113 HARVIE TAILOR MADE ET 7W C02927239  
 MOO 2668537 CA HARVIE MISS FIFERLY 51F P C02668537

OTEC HRF 474 MOESKAER PACMAN 1417 ET 69957-01417  
 OMO 271 975 HARVIE LADIES MAN 4L P C02780997  
 MO 2845251 CA HARVIE MISS PERFECTION 30P C02845251  
 MMO 2695153 CA HARVIE GWEN MARVEL 6G C02695153

OOM HRP 271 BOJSKOV 1 KOMET ET 90586-0021  
 OM HRP 353 HEMOGLOBIN Z PODLESÍ 061317008040  
 MOM 3666 317 CZ DELFAR CALEY 4D P2600052

MA 203274 932 CZ /8 ot MILOS VOLTAGE LASS 48T 045000203274932  
 OMM HRF 210 HAROLDSON'S MERCEDES ET 77D P2587286  
 MM 108119 304 CZ MILOS VOLTAGE LASS 12K 045000108119304  
 MMM 3667 317 CZ KMH VOLTAGE LASS 7D 2594728

Vl.užit:nar: 42 kg ve 120d: 202 kg ve 210d: 342 kg v 365d: 564 kg / kříž: 138 cm  
 Přírůstek v testu : 1716 g / 105 přírůstek od narození: 1491 g / 105 šourek 44 cm  
 Věk při ZV 465 dní aktuálně k 22.03.18 hmotnost: 677 kg výška v kříži: 141 cm

PLEMENNÉ HODNOTY						LINEARNÍ HODNOCENÍ											
	pp	ru	pp	ru		TR	KT	OS	UT	Hmot	kříž	TR	KT	OS	UT	CE	
BÝK	PE	96	119	ME	99	106	110	107	106	107							
MATKA	PE	109	111	ME	95	110	111	108	107	107	616	141	25	18	18	6	67
OTEC	PE	87	122	ME	102	104	105	102	102	104	0	0	0	0	0	0	0

HODNOCEN: TR 10 / /10 KT / / OS / / UT Výsledek:

## ÚROVEŇ PLEMENNÝCH HODNOT

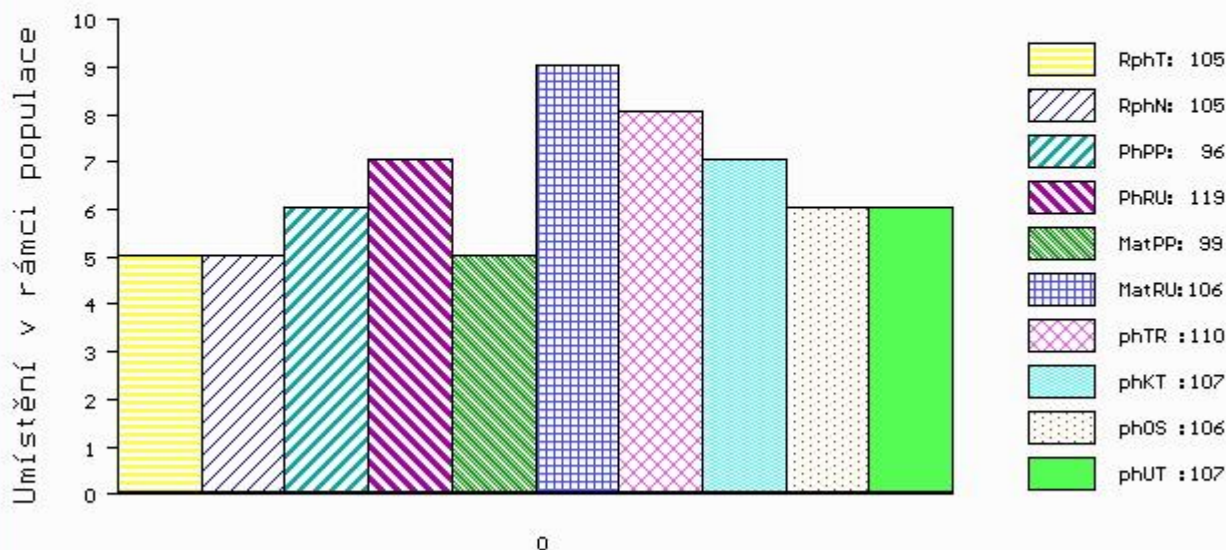

č.kat:40 uš.číslo 000584412 042 CZ

Číslo : 590392 042 CZ DAN FM ZE CHŘIBSKÉ V Číslo katalogu 41  
 Dat.nar. : 28.03.2017 Plemeno : U100 Hereford  
 Chovatel : Machač Jan Ing., Chřibská  
 Majitel : Machač Jan Ing., Chřibská

OOO 272 959 COSTHORPE 1 MANHATTEN P 1XKQ/M40/27  
 OO HRF 409 DENDOR 1 UNICORN P 700495600050  
 MOO 0 DENDOR 1 HONEYSUCKLE P 1XFL/H6/23

OTEC HRF 475 ARGON Z CHŘIBSKÉ V 358000568256042  
 OMO HRF 288 HEFASO FÍK 045317003856  
 MO 108127 304 CZ MILOS BAYNA 23K 045000108127304  
 MMO 3686 317 CZ DELFAR BAYNA 51D P2600056

OOM 269 010 HARVIE JAVA 52J C02731348  
 OM HRF 346 SMH AGASSI 328A 21104-00328  
 MOM 6965300255 DK SOHOLM ROSA 69653-00255

MA 143949 942 CZ /5 ot TINA Z PODLEŠÍ 061000143949942  
 OMM HRF 246 HOMÉR ABS ET 032317007901  
 MM 108958 407 CZ 061000108958407  
 MMM 7904 317 CZ ABS HIVE 032317007904

Vl.užit:nar: 39 kg ve 120d: 205 kg ve 210d: 312 kg v 365d: 576 kg / kříž: 137 cm  
 Přírůstek v testu : 1625 g / 95 přírůstek od narození: 1468 g / 106 šourek 41 cm  
 Věk při ZV 398 dní aktuálně k 22.03.18 hmotnost: 566 kg výška v kříži: 137 cm

PLEMENNÉ HODNOTY										LINEARNÍ HODNOCENÍ							
	pp	ru	pp	ru	TR	KT	OS	UT	Hmot	kříž	TR	KT	OS	UT	CE		
BÝK	PE	95	130	ME	101	91	110	98	96	99							
MATKA	PE	96	115	ME	101	88	97	86	85	88	760	140	25	21	21	8	75
OTEC	PE	91	139	ME	105	98	133	132	131	134	668	140	27	22	21	8	78

HODNOCEN: TR 10 / /10 KT / / OS / / UT Výsledek:

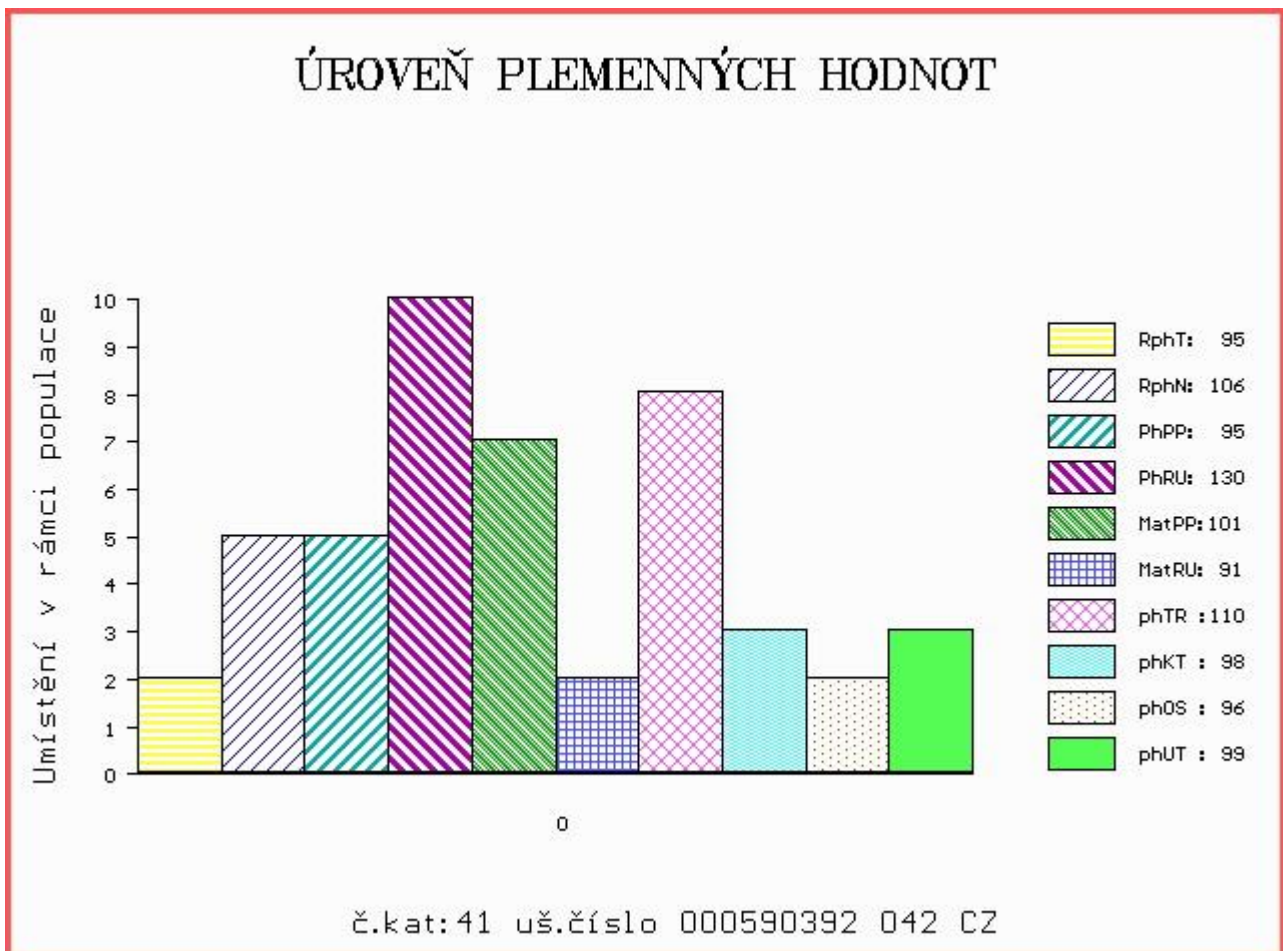

Číslo : **989222 061 CZ**      **DAKOTA KLAS**      Číslo katalogu 42  
 Dat.nar. : 02.03.2017    Plemeno : UU100    Aubrac  
 Chovatel : KLAS a.s. Čihošť  
 Majitel : KLAS a.s. + Natural, spol. s r.o.

OOO      271 710    ROUSSELD      1201043901  
 OO      271 709    BILL      4806026046  
 MOO      4801015541 FR    SUBLIME      4801015541

**OTEC ZAU 007      TALIN MOF      001000645309021**  
 OMO      271 470    ACAJOU III      1206013340  
 MO      6347538550 FR    CALINE      6347538550  
 MMO      1203032879 FR    ULTIME      1203032879

OOM      000    AUVERGNAT      1205015409  
 OM      284 567    GULLIVER      844 894 518  
 MOM      804896814 AT    ANDIBA      804 896 814

**MA 332930722 AT /2 ot DAKOTA K      332 930 722**  
 OMM      284 568    RENAULT      1520579630  
 MM      698680080 LU    EASTWOOD      698 680 080  
 MMM      1523018587 FR    URIELLE      1523018587

Vl.užit:nar: 35 kg ve 120d: 175 kg ve 210d: 295 kg v 365d: 523 kg / kříž: 123 cm  
 Přírůstek v testu : 1383 g / 68    přírůstek od narození: 1309 g / 88    šourek 39 cm  
 Věk při ZV 424 dní aktuálně k 22.03.18 hmotnost: 539 kg    výška v kříži: 126 cm

PLEMENNÉ HODNOTY										LINEARNÍ HODNOCENÍ							
	pp	ru	pp	ru	TR	KT	OS	UT	Hmot	kříž	TR	KT	OS	UT	CE		
BÝK	PE	112	98	ME	101	94	97	99	98	98							
MATKA	PE	112	85	ME	102	103	97	94	93	93	700	138	26	19	19	7	71
OTEC	PE	112	101	ME	100	91	102	115	116	116	688	133	19	25	24	8	76

HODNOCEN: TR 7 / /10 KT / / OS / / UT Výsledek:

