

KATALOG ZÁKLADNÍHO VÝBĚRU

dne 3.5.2018

OPB Horní Jadruž

Začátek 12,00 hod.

| Č. k. | Číslo býčka | OTEC st.reg. | DATUM NAROZENÍ | PLEM. | PŘÍRUSTEK (g) test RPH živ.RPH | CH O V A T E L |
|---------|----------------|-----------------|-------------------|-------|-------------------------------------|-------------------------------|
| 1 | 867837 032 CZ | ZTI 554 | 05.01.17 | T100 | 2091 109 1468 110 | Dufka Jiří ml., Chodský Ujezd |
| 2 | 867838 032 CZ | ZIT 336 | 07.01.17 | T100 | 1541 99 1289 101 | Dufka Jiří ml., Chodský Ujezd |
| 3 | 867839 032 CZ | ZIT 337 | 10.01.17 | T100 | 1933 92 1556 94 | Dufka Jiří ml., Chodský Ujezd |
| 4 | 910271 032 CZ | ZIT 336 | 11.01.17 | T100 | 2266 115 1583 113 | Dufka Jiří ing., Zadní Chodov |
| 5 | 910270 032 CZ | ZIT 786 | 14.01.17 | T100 | 2100 102 1513 100 | Dufka Jiří ing., Zadní Chodov |
| 6 | 910272 032 CZ | ZTI 557 | 15.01.17 | T100 | 2566 126 1701 126 | Dufka Jiří ing., Zadní Chodov |
| 7 | 867841 032 CZ | ZIT 786 | 17.01.17 | T100 | 2158 103 1551 101 | Dufka Jiří ml., Chodský Ujezd |
| 8 | 910275 032 CZ | ZIT 786 | 20.01.17 | T100 | 2058 103 1541 101 | Dufka Jiří ing., Zadní Chodov |
| 9 | 867842 032 CZ | ZTI 554 | 21.01.17 | T100 | 2308 110 1580 116 | Dufka Jiří ml., Chodský Ujezd |
| 10 | 910278 032 CZ | ZIT 786 | 31.01.17 | T100 | 1783 96 1488 94 | Dufka Jiří ing., Zadní Chodov |
| 11 | 910251 032 CZ | ZIT 786 | 04.02.17 | T100 | 1433 77 1289 75 | Dufka Jiří ml., Chodský Ujezd |
| 12 | 910276 032 CZ | ZIT 188 | 07.02.17 | T100 | 1883 95 1447 92 | Dufka Jiří ing., Zadní Chodov |
| 13 | 910250 032 CZ | ZIT 341 | 10.02.17 | T100 | 1966 103 1495 104 | Dufka Jiří ml., Chodský Ujezd |
| 14 | 910254 032 CZ | ZIT 188 | 28.03.17 | T100 | 1841 95 1453 87 | Dufka Jiří ml., Chodský Ujezd |
| 15 | 910255 032 CZ | ZIT 188 | 30.03.17 | T100 | 1841 98 1542 91 | Dufka Jiří ml., Chodský Ujezd |
| 16 | 910256 032 CZ | ZIT 856 | 31.03.17 | T100 | 2025 99 1412 101 | Dufka Jiří ml., Chodský Ujezd |
| 17 | 910257 032 CZ | ZIT 856 | 31.03.17 | T100 | 1683 88 1342 93 | Dufka Jiří ml., Chodský Ujezd |
| 18 | 910273 032 CZ | ZSI 951 | 17.01.17 | S100 | 2050 109 1584 107 | Dufka Jiří ing., Zadní Chodov |
| 19 | 910277 032 CZ | ZSI 951 | 31.01.17 | S100 | 1991 108 1423 106 | Dufka Jiří ing., Zadní Chodov |
| 20 | 910279 032 CZ | ZMS 285 | 20.02.17 | S100 | 1483 80 1475 77 | Dufka Jiří ing., Zadní Chodov |
| 21 | 910280 032 CZ | ZMS 285 | 20.02.17 | S100 | 2475 112 1778 115 | Dufka Jiří ing., Zadní Chodov |
| 22 | 910281 032 CZ | PMS 145 | 24.02.17 | S100 | 1800 90 1515 86 | Dufka Jiří ing., Zadní Chodov |
| 23 | 910282 032 CZ | PMS 145 | 03.03.17 | S100 | 1733 88 1405 84 | Dufka Jiří ing., Zadní Chodov |
| 24 | 910283 032 CZ | PMS 145 | 17.03.17 | S100 | 1983 93 1507 86 | Dufka Jiří ing., Zadní Chodov |

Býci vyřazení před základním výběrem

| Č. k. | Číslo býčka | OTEC st.reg. | Datum narození | Plem. VT HM | Body | CHOVATEL | Důvod vyřazení |
|---------|----------------|-----------------|-------------------|------------------|--------|-------------------------------|------------------|
| 25 | 910274 032 CZ | ZIT 786 | 19.01.17 | T100 | 4 9 | Dufka Jiří ing., Zadní Chodov | před ZV-vet.dův. |
| 26 | 910252 032 CZ | ZIT 341 | 11.02.17 | T100 | 9 10 | Dufka Jiří ml., Chodský Ujezd | před ZV-vet.dův. |

Plemenné hodnoty uvedené v katalogu jsou spočítány k 31.3.2018



Termíny základních výběrů a dražeb v roce 2018

II.turnus - Býci narození 1.1.2017 - 31.3.2017 na OPB a OCH

| <i>Den</i> | <i>Datum</i> | <i>Začátek *</i> | <i>OPB , chovatel</i> | <i>Ks**</i> | <i>Plemena</i> | <i>Dražba</i> |
|------------|------------------|------------------|---------------------------------------|-------------|----------------|-----------------------|
| Pondělí | 16.4.2018 | 8,00 | OPB Kamenná | 61 | MS | hodinu po skončení ZV |
| Úterý | 17.4.2018 | 9,00 | OPB Kamenná | 32 | AA | hodinu po skončení ZV |
| | | 14,00 | DV Batelov | 12 | CH | x |
| | | 17,00 | P.F.B.TRANSPORT, spol.s r.o. | 2 | HE | x |
| | | 18,00 | Marek Petr, Častonín | 1 | GS | x |
| Středa | 18.4.2018 | 9,00 | OPB Benešov | 54 | CH | hodinu po skončení ZV |
| | | 15,30 | Olšava eko s.r.o.Sehradice | 8 | AA | x |
| | | 16,30 | ZEMASPOL odbyt s.r.o.Uherský Brod | 4 | MS | x |
| | | 17,00 | Dolňácko a.s.Hluk | 4 | BA | x |
| Čtvrtek | 19.4.2018 | 17,30 | Minaříková Hana,Hluk | 1 | BA | x |
| | | 9,00 | OPB Benešov | 34 | MS,LI,PI,BA | hodinu po skončení ZV |
| | | 16,00 | Niemiec Czeslaw,Dolní Žukov | 2 | LI | x |
| | | 17,00 | Poruba Jan, Šenov u N./J. | 1 | LI | x |
| | | 17,30 | Rýdel Josef ing.,Hodslavice | 1 | CH | x |
| | | | Rýdel Vlastimil,Hodslavice | 1 | CH | x |
| | | | VFU Brno ŠZP Nový Jičín | 8 | LI | x |
| Pátek | 20.4.2018 | 8,00 | OPB Osík | 66 | CH | hodinu po skončení ZV |
| Sobota | 21.4.2018 | 8,00 | Mendelova univerzita Brno-ŠZP Žabčice | 2 | GS,SA | x |
| | | 10,00 | Poláková Zdenka,Dolní Libochová | 1 | MS | x |
| | | 12,30 | Hatlák V.ing.,Meziboří | 10 | CH | x |
| | | 14,30 | Statek Mitrov,a.s. | 10 | AA | x |
| | | 15,30 | ZD Pozovice | 8 | CH | x |
| Neděle | 22.4.2018 | 8,00 | TEGRO s.r.o.,Těšenov | 9 | AA | x |
| | | 10,30 | Šašek Vladimír,ing.,Rantířov | 15 | AA | x |
| | | 13,30 | Dvořák Josef,ing.,Telecí | 9 | AA | x |
| | | 16,00 | VETLABFARM s.r.o.Jakubovice | 15 | AA | x |
| Pondělí | 23.4.2018 | 9,00 | OPB Osík | 34 | LI | hodinu po skončení ZV |
| Úterý | 24.4.2018 | 9,00 | OPB Cunkov | 39 | LI,BA,PP,UU | hodinu po skončení ZV |
| | | 16,00 | Bouda Petr ing.,Voděrádky | 4 | CH | x |
| | | 17,00 | Heráň Jan,Radič | 3 | CH | x |
| | | 18,00 | Štěpánek Zdeněk,Příbyšice | 2 | MS | x |
| | | 19,00 | Žížala Josef ml.,Úročnice | 2 | MS | x |
| Středa | 25.4.2018 | 9,00 | OPB Cunkov | 36 | MS,CH,HE | hodinu po skončení ZV |
| | | 15,00 | Bursík Lubor.,Křenovičky | 1 | CH | x |
| | | 15,30 | Kofroň Petr, Divišovice | 4 | CH | x |
| | | 17,00 | Bartůněk Karel,Přílepov | 2 | HE | x |
| Čtvrtek | 26.4.2018 | 9,00 | OPB Cunkov | 36 | AA,BB,GS,PI,SA | hodinu po skončení ZV |
| | | 16,00 | Farma Karel Dvořák s.r.o. | 2 | LI | x |
| Pátek | 27.4.2018 | 9,00 | OPB Janovice | 27 | MS,HE,AA,CH | hodinu po skončení ZV |
| | | 14,00 | ZD Agroholding Bernartice | 2 | PI | x |
| | | 15,00 | Nátr Jiří,Černá Voda | 4 | CH | x |
| Sobota | 28.4.2018 | 9,00 | Lainka Bernard,SZ,farma Zdoňov | 6 | MS | x |
| | | 11,00 | Zuzánek J.,ing,Bernartice | 6 | CH,MS | x |
| Neděle | 29.4.2018 | 9,00 | Fišar Filip,Lhotka | 1 | LI | x |
| | | 10,00 | Avena s.r.o.Dlouhá Třebová | 3 | LI | x |
| | | 11,00 | Šeda J.,Helvíkovice | 3 | LI | x |
| | | 14,00 | Farma Kaliště s.r.o.Č.Libchavy | 4 | LI | x |

| <i>Den</i> | <i>Datum</i> | <i>Začátek *</i> | <i>OPB , chovatel</i> | <i>Ks**</i> | <i>Plemena</i> | <i>Dražba</i> |
|------------|--|------------------|---------------------------------------|-------------|----------------|-----------------------|
| Pondělí | 30.4.2018 | 9,00 | OPB Osík | 42 | AA,MS,BA,HE,UU | hodinu po skončení ZV |
| | | 17,00 | Novotný Milan,Mezihoří | 2 | PP | x |
| | | 18,00 | Statek Lipka a.s.Horní Bradlo | 1 | PP | x |
| Úterý | 1.5.2018 | 10,30 | Montážně obchodní firma s.r.o.,B.Mlýn | 6 | LI,UU | x |
| | | 14,00 | Novák Petr, Sirá | 3 | CH | x |
| | | 15,30 | Moulis Pavel,Milínov | 2 | MS | x |
| | | 17,00 | Kubík Dušan,Třebčice | 1 | HE | x |
| Středa | 2.5.2018 | 9,00 | OPB Měcholupy | 46 | MS,MS,AA | hodinu po skončení ZV |
| | | 13,00 | Měcholupská zemědělská a.s. | 3 | CH,MS | x |
| | | 15,00 | Nejdl Martin,Zbyslav | 7 | AA | x |
| | | 16,00 | Nejdl Zdeněk,Kvaslice | 4 | AA | x |
| Čtvrtek | 3.5.2018 | 9,00 | OPB Kundratice | 27 | CH | hodinu po skončení ZV |
| | | 12,00 | OPB H.Jadruž | 26 | CH,MS | hodinu po skončení ZV |
| | | 14,00 | GASFARM s.r.o., Pelhřimov | 6 | GS | x |
| | | 15,30 | Bartoň František,Ležnice | 1 | MS | x |
| | | | Chlupáčková Hana,Ing.,Ležnice | 1 | MS | x |
| | | | UFARMA spol s.r.o.,Čistá u Rovné | 2 | CH | x |
| 17,00 | MORAVIA ZL CHEB spol. s.r.o., Kopanina | 5 | AA | x | | |
| Pátek | 4.5.2018 | 9,00 | OPB Kundratice | 36 | MS,LI,AA,PP | hodinu po skončení ZV |
| | | 13,30 | Hašek Václav, Újezd Svatého Kříže | 1 | CH | x |
| | | 15,30 | Bečvář Štěpán, Hyršov | 4 | AA | x |
| | | 17,00 | Denk Jaroslav, Hodousice | 5 | LI | x |
| Sobota | 5.5.2018 | 9,00 | Valenta Jiří,Ing.,Tuněchody | 1 | AA | x |
| | | 11,00 | Skalický J.,Libnov | 21 | AA | x |
| | | 15,00 | Šuranský Jaroslav,Otín,Planá u M.L. | 4 | CH,MS | x |
| Neděle | 6.5.2018 | 9,00 | Karpenková Natalija,Dubský Mlýn | 1 | BA | x |
| | | 10,30 | Zemědělská společnost Blšany | 7 | MS | x |
| | | 14,00 | Nečtinská zemědělská a.s. | 47 | LI | x |
| | | | Stříbrný Petr, Nečtiny | 1 | LI | x |
| Pondělí | 7.5.2018 | 9,30 | Žaloudek Roman,Ptenín | 4 | SS | x |
| | | 10,30 | Vacík Václav ml.,Rourov | 9 | GA,SS | x |
| | | 13,00 | Šumavský angus spol.s r.o.Soběsuky | 20 | AA | x |
| | | 16,30 | Zelený Jiří,Drouhaveč | 7 | HE,MS | x |
| | | 17,30 | Kubal Petr,Podmokly | 5 | MS | x |
| | | | Kubal Radek, Albrechtice | 5 | LI | x |
| Úterý | 8.5.2018 | 9,00 | Statek Kašperské Hory s.r.o. | 8 | MS | x |
| | | 11,30 | AGRO Jinín,a.s. | 24 | LI,MS | x |
| | | 14,30 | Zeman Vojtěch,Ing.,Jetišov | 2 | HE | x |
| | | | MARZEM s.r.o., Jetišov | 1 | HE | x |
| | | 16,00 | Valenta Petr,Budyně | 5 | MS | x |
| | | 17,30 | Černěveský Háj s.r.o. | 2 | LI | x |
| Středa | 9.5.2018 | 9,00 | Kotalík Milan,Semice | 1 | LI | x |
| | | | Kotalíková Dana, Semice | 1 | LI | x |
| | | 10,00 | Maletická farma s.r.o. | 5 | LI,CH | x |
| | | 11,30 | Krejcar David,Těšínov | 4 | SA | x |
| | | 13,00 | Daňhel Miroslav, s.r.o. - Doubrava | 1 | CH | x |
| | | 15,00 | Hodina František,Ing.,Záblatí | 1 | LI | x |
| | | | PRIMA AGRI PT a.s. | 1 | LI | x |
| | | | Farma Lažiště s.r.o. | 1 | CH | x |
| | | 16,00 | Kofroň Jan,Ing.,Radhostice | 18 | AA | x |
| | | 18,00 | Starý Karel, Žernovice | 1 | MS | x |

| <i>Den</i> | <i>Datum</i> | <i>Začátek *</i> | <i>OPB , chovatel</i> | <i>Ks**</i> | <i>Plemena</i> | <i>Dražba</i> |
|------------|----------------------|------------------|---|-------------|----------------|---------------|
| Čtvrtek | 10.5.2018 | 8,00 | Placanda Jakub,Křenovice | 8 | MS | x |
| | | 10,00 | ZD Brloh | 27 | AA,MS | x |
| | | 13,30 | Šebelka Milan,SZ,Rančice | 5 | AA | x |
| | | | Šebelka Štěpán,Ing. Rančice | 1 | AA | x |
| 17,00 | Lepša Vladimír,Pěčín | 8 | AA | x | | |
| Pátek | 11.5.2018 | 8,00 | Valenta Josef,Něchov | 2 | LI | x |
| | | 8,30 | Farka Martin,Todně | 18 | LI,UU | x |
| | | 12,30 | Opekar Jan,Chodeč | 3 | AA | x |
| | | 14,00 | Šedivý Jan,Smrhov | 2 | MS | x |
| | | 15,00 | K+K Břilice | 1 | LI | x |
| | | 16,00 | FARMA EGERT (ING) s.r.o.,Lásenice | 7 | AA | x |
| | | 17,30 | Habr František ml.,SZ,Báňovice | 14 | MS | x |
| Sobota | 12.5.2018 | x | x | x | x | x |
| Neděle | 13.5.2018 | x | x | x | x | x |
| Pondělí | 14.5.2018 | 9,30 | Šilhanová Marie,Nová Ves | 2 | MS | x |
| | | 11,00 | Družstvo vlastníků Libeň - Vtelno | 4 | CH,LI | x |
| | | 13,00 | Šťastný Antonín,SZ,Vědlice | 21 | BA | x |
| Úterý | 15.5.2018 | 10,00 | Loos Adolf,Hora Svaté Kateřiny | 2 | LI | x |
| | | 12,00 | Karban Kamil,Lhenice | 2 | CH | x |
| | | 13,30 | Němec Eduard, Bynovec | 3 | LI | x |
| | | 15,00 | Farma Huníkov "Pod Sedlem", spol.s r.o. | 1 | MS | x |
| Středa | 16.5.2018 | 10,00 | Pavelka Roman,Javorník | 2 | PI | x |
| | | 13,00 | ZEA - PROBIO, s.r.o., Žernov | 2 | CH | x |
| | | 14,00 | Hodboď Gustav,Libštát | 2 | GS | x |

* začátky ZV u chovatelů jsou orientační

1168



Vysvětlivky ke zkratkám ve jménech v katalogu :

| | |
|-------|---|
| ET | - býček narozen po embryotrasferu |
| RED | - zbarvení red angus |
| P,V | - bezrohý / volný roh - heterozygot (MS,CH,LI,BA) |
| PP | - bezrohý – homozygot stanovené testem DNA (MS,CH,LI,BA) |
| R | - rohatý (MS) |
| +/+ | - homozygot s alelami způsobujícími běžné osvalení (GS) |
| + /MH | - heterozygot s jednou alelou podmiňující dvojí osvalení (GS) |
| MH/MH | - homozygot - obě alely podmiňující dvojí osvalení (GS – oddíl „B“ PK) |

U matek plemene BA

| Třída | Výška kříž (cm) | Hmotnost (kg) | RPH přímý efekt | RPH mat. efekt | RPH osvalení |
|-------|-----------------|---------------|-----------------|----------------|--------------|
| SE | 147 a více | 800 a více | 105 a vic | 103 a vic | 103 a vic |
| EC | 147 a více | 800 a více | 105 a vic | pod 103 | 103 a vic |
| EM | 147 a více | 800 a více | pod 105 | 103 a vic | pod 103 |
| CM | pod 147 | pod 800 | 105 a vic | 103 a vic | 103 a vic |
| C1 | pod 147 | pod 800 | 105 a vic | pod 103 | 103 a vic |
| M1 | pod 147 | pod 800 | pod 105 | 103 a vic | pod 103 |

Popisky grafu úrovně plemenných hodnot

Jednotlivé plemenné hodnoty jsou rozděleny do pásem na základě výpočtu kvantilu normálního rozložení, které udávají, jak si konkrétní jedinec stojí v porovnání s průměrem populace plemenných býčků odchovaných v období 2012 – 2017.

| pásma | Pozice býka v rámci populace | zkratka | Popis údaje v grafu |
|-------|--|--------------|---------------------------------------|
| 10 | býk patří hodnotou RPH do 10 % nejlepších býků v daném ukazateli | <i>RphT</i> | RPH pro přírůstek v testu |
| 9 | býk patří hodnotou RPH do 20 % nejlepších býků v daném ukazateli | <i>RphN</i> | RPH pro životní přírůstek |
| 8 | býk patří hodnotou RPH do 30 % nejlepších býků v daném ukazateli | <i>RpPP</i> | RPH pro přímý efekt porody |
| 7 | býk patří hodnotou RPH do 40 % nejlepších býků v daném ukazateli | <i>RpRU</i> | RPH pro přímý efekt růst |
| 6 | býk patří hodnotou RPH do 50 % nejlepších býků v daném ukazateli | <i>MatPP</i> | RPH pro maternální efekt porody |
| 5 | býk patří hodnotou RPH do průměru býků v daném ukazateli | <i>MatRU</i> | RPH pro maternální efekt růst |
| 4 | býk patří hodnotou RPH do 60 % nejlepších býků v daném ukazateli | <i>phTR</i> | RPH pro lineární hodnocení těl. rámec |
| 3 | býk patří hodnotou RPH do 70 % nejlepších býků v daném ukazateli | <i>phKT</i> | RPH pro lineární hodnocení kap. těla |
| 2 | býk patří hodnotou RPH do 80 % nejlepších býků v daném ukazateli | <i>phOS</i> | RPH pro lineární hodnocení osvalení |
| 1 | býk patří hodnotou RPH do 90 % nejlepších býků v daném ukazateli | <i>phUT</i> | RPH pro lineární hodnocení užit. typ |

Hlavní selekční kritéria pro výběr do plemnitby na OPB a odchovu u chovatele

Hlavním selekčním kritériem bude pouze lineární hodnocení při základním výběru.

Důvody vyřazení před základním výběrem

- hodnocení tělesného rámce (1,2,3 body dle parametrů daného plemene)
- hodnocení bodů za hmotnost v 365 dnech (1,2,3 body dle parametrů daného plemene)
- nepředvedení býka k základnímu výběru na ohlávce nebo na vodící tyči
- na základě rozhodnutí majitele býka o jeho vyřazení
- zdravotní důvody (displazie varlat, apod.)

Důvody vyřazení při základním výběrem

- hodnocení délky těla (1,2,3 body dle parametrů daného plemene)
- hodnocení ukazatelů kapacity těla (1,2,3 body dle parametrů daného plemene)
- hodnocení ukazatelů osvalení (1,2,3 body dle parametrů daného plemene)
- hodnocení užitkové typu (1,2,3 body dle parametrů daného plemene)
- závažné vady exteriéru při základním výběru
- neodpovídající funkčnost končetin při základním výběru
- zdravotní důvody (displazie varlat, apod.)

Reklamační řád pro základní výběry býků

Majitel odchovávaného býčka má právo podat reklamaci proti rozhodnutí výběrové komise (ČSCHMS). Tato reklamační může mít písemnou nebo ústní formu. Po skončení základního výběru býků vyzve předseda výběrové komise k podání případných protestů (reklamací). Reklamační se podává nejpozději do 60-ti minut od výzvy předsedy výběrové komise. Reklamační se podává předsedovi výběrové komise. Jménem majitele býka může jednat také zástupce OPB. Po vznesení reklamační následuje nové předvedení býka. Reklamační je podmíněna složením nevratné kauce 1000 Kč, přičemž polovina z této částky je určena pro provozovatele OPB a polovina pro ČSCHMS. Tato kauce musí být složena okamžitě v hotovosti v době podání reklamační předsedovi výběrové komise.

V případě shodného verdiktu výběrové komise a majitele býka je platný tento shodný verdikt.

V případě neshody mezi verdiktem výběrové komise a majitelem býka bude proveden nový základní výběr. Provedení nového základního výběru je podmíněno složením kauce 5000 Kč za každého reklamovaného býka. Kauce se skládá na účet ČSCHMS nejpozději do 10-ti kalendářních dnů ode dne provedení základního výběru. V případě, že nebudou peníze připsány na účet v daném termínu, platí původní verdikt výběrové komise a reklamační se dále neřeší. Nový základní výběr se uskuteční do 30-ti dnů od sporného výběru na místě, kde byla podána reklamační, pokud se obě strany nedohodnou jinak. Většinové složení komise nesmí být totožné se složením komise, která vynesla sporný verdikt. O složení komise rozhoduje ČSCHMS po dohodě s příslušným chovatelským klubem a Radou PK daného plemene. O závěru nového základního výběru je sepsán nový výběrový protokol. Proti tomuto rozhodnutí se již nelze dále odvolat. V případě, že je potvrzeno původní rozhodnutí výběrové komise, propadá kauce ve prospěch ČSCHMS, v opačném případě se vrací majiteli býka do 10-ti kalendářních dní od provedení nového základního výběru. Náklady spojené s novým základním výběrem nese strana, která při svém rozhodnutí či jednání nebyla v právu.

V každém případě se o reklamaci vede písemný zápis. Rozhodnutí výběrové komise se váže ke konkrétnímu zvířeti v konkrétním čase a není možno se na něj odvolávat v případných následných sporech. Schváleno výborem ČSCHMS dne 21.3.2006 v Hradištku pod Medníkem, změny schváleny VČS dne 6.9.2007.



| | | |
|---|--|--|
| Sekretariát: ČSCHMS Praha Těšnov 17 11705 Praha 1 Mobil : +420 724 007 860 Telefon : +420 221 812 865 E-mail : info@cschms.cz | Ředitel PK <i>Kopecký Jan</i> Osík 201 569 67 Osík u Litomyšle Mobil : +420 724 007 862 Telefon : +420 461 612 809 E-mail : kopecky@cschms.cz | Adresa PK <i>Honová Nina</i> Osvoboditelů 35/9 410 02 Lovosice Mobil : +420 724 073 641 E-mail : honova@cschms.cz |
|---|--|--|

Číslo : **867837 032 CZ** **DA VINCI Z KYJOVA** Číslo katalogu 1
 Dat.nar. : 05.01.2017 Plemeno : T100 Charolais
 Chovatel : Dufka Jiří ml., Chodský Ujezd
 Majitel : Dufka Jiří ml., Chodský Ujezd

OOO 268 912 INVINCIBLE 1893105503
 OO 268 714 NECTARGERC 0397107142
 MOO 395111047 FR LAPONIE 0395111047

Otec ZTI 554 UTOPIQUE 3533581663
 OMO ZCH 578 EPSOM 4289102555
 MO 3598057406 FR OCEANIE 3598057406
 MMO 3595062036 FR LOCALE 3595062036

OOM ZTI 085 VIRGIL SC P 4240983344
 OM ZTI 558 CARNOT SC P 2148228331
 MOM 2148223038 FR ULNA 2148223038

MA 291202 932 CZ /4 ot P 452000291202932
 OMM ZCH 625 KEWIN ET V 025390101892
 MM 227526 932 CZ P 296000227526932
 MMM 6910 932 CZ 164932006910

Vl.užit:nar: **44** kg ve 120d: **224** kg ve 210d: **332** kg v 365d: **517** kg / kříž: **132** cm
 Přírůstek v testu : **2091 g / 109** přírůstek od narození: **1468 g / 110** šourek **37** cm
 Věk při ZV **483** dní aktuálně k 23.03.18 hmotnost: **693** kg výška v kříži: **135** cm

| PLEMENNÉ HODNOTY | | | | | | | | | | LINEARNÍ HODNOCENÍ | | | | | | | |
|------------------|----|-----|-----|----|----|-----|-----|-----|------|--------------------|-----|-----|----|----|----|---|----|
| | pp | ru | pp | ru | TR | KT | OS | UT | Hmot | kříž | TR | KT | OS | UT | CE | | |
| BÝK | PE | 101 | 117 | ME | 86 | 110 | 100 | 109 | 108 | 108 | | | | | | | |
| MATKA | PE | 93 | 120 | ME | 92 | 103 | 98 | 108 | 109 | 108 | 930 | 143 | 23 | 22 | 23 | 8 | 76 |
| Otec | PE | 100 | 119 | ME | 79 | 117 | 107 | 113 | 111 | 113 | 0 | 0 | 0 | 0 | 0 | 0 | 0 |

HODNOCEN: TR 5 / / 7 KT / / OS / / UT Výsledek:

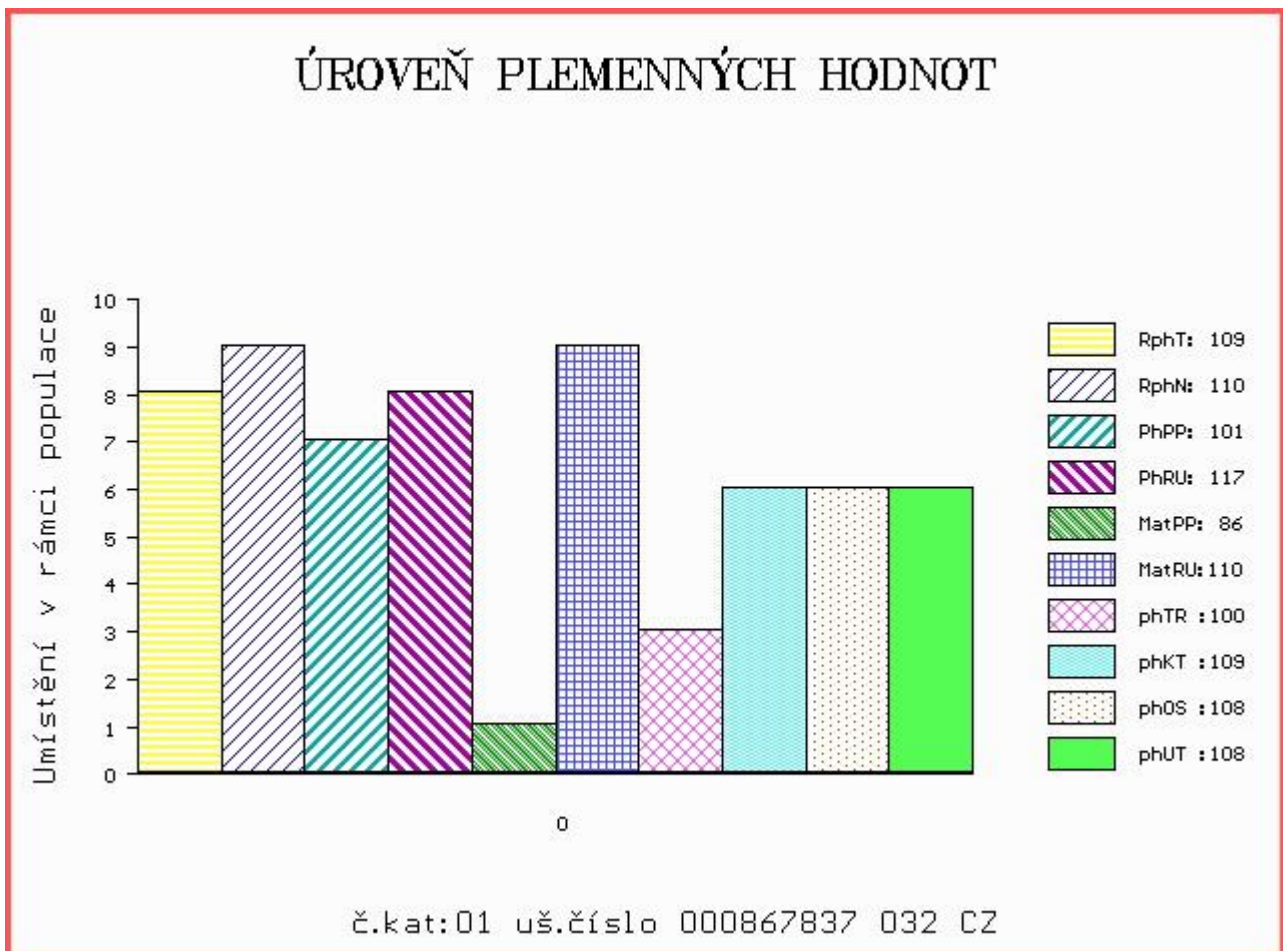

Číslo : 867838 032 CZ DAGIR Z KYJOVA Číslo katalogu 2
 Dat.nar. : 07.01.2017 Plemeno : T100 Charolais
 Chovatel : Dufka Jiří ml., Chodský Ujezd
 Majitel : Dufka Jiří ml., Chodský Ujezd

OOO ZCH 574 OHIO 0398109454
 OO ZIT 333 UNIBLOC 7121423579
 MOO 7121330082 FR ROSALIE 7121330082

OTEC ZIT 336 FALCON 2140851106
 OMO 280 268 VERSEAU 2146904016
 MO 2140853071 FR COTE DOR 2140853071
 MMO 2127692204 FR VIOLETTE 2127692204

OOM ZTP 206 PASCAL Z CUNKOVA V 253000552877031
 OM ZTI 623 SCART 296000618722032
 MOM 114719 932 CZ 296000114719932

MA 353710 932 CZ /2 ot ZBYŠKA Z KYJOVA P 452000353710932
 OMM ZCH 573 PALADIN P 4240299352
 MM 269627 932 CZ P 452000269627932
 MMM 102576 310 CZ KAZI Z CHODOVA ET P 296000102576310

Vl.užit:nar: 41 kg ve 120d: 190 kg ve 210d: 316 kg v 365d: 485 kg / kříž: 131 cm
 Přírůstek v testu : 1541 g / 99 přírůstek od narození: 1289 g / 101 šourek 34 cm
 Věk při ZV 481 dní aktuálně k 23.03.18 hmotnost: 608 kg výška v kříži: 133 cm

| PLEMENNÉ HODNOTY | | | | | | | | | | LINEARNÍ HODNOCENÍ | | | | | | | |
|------------------|----|----|-----|----|-----|----|-----|-----|------|--------------------|-----|-----|----|----|----|---|----|
| | pp | ru | pp | ru | TR | KT | OS | UT | Hmot | kříž | TR | KT | OS | UT | CE | | |
| BÝK | PE | 96 | 115 | ME | 104 | 91 | 100 | 103 | 104 | 103 | | | | | | | |
| MATKA | PE | 91 | 117 | ME | 104 | 96 | 109 | 101 | 100 | 100 | 760 | 143 | 22 | 20 | 18 | 6 | 66 |
| OTEC | PE | 96 | 115 | ME | 103 | 86 | 107 | 121 | 124 | 123 | 0 | 0 | 0 | 0 | 0 | 0 | 0 |

HODNOCEN: TR 4 / / 5 KT / / OS / / UT Výsledek:

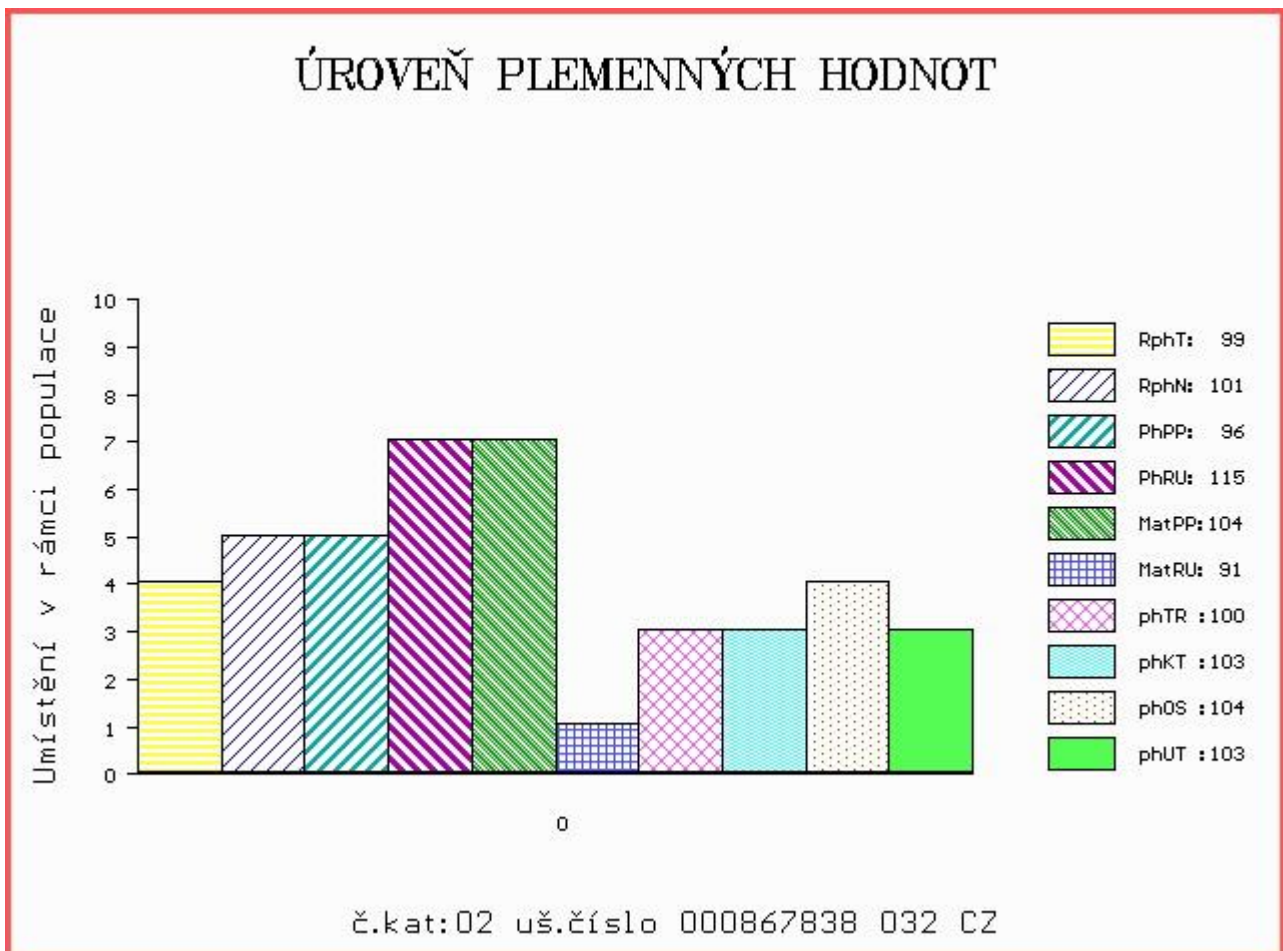

Číslo : **867839 032 CZ** **DAIKO Z KYJOVA V** Číslo katalogu 3
 |Dat.nar. : 10.01.2017 Plemeno : T100 Charolais
 |Chovatel : Dufka Jiří ml., Chodský Ujezd
 |Majitel : Dufka Jiří ml., Chodský Ujezd

OOO 280 272 MAR KATZ AV STRÖMSNÄS 20323-0565
 OO 280 271 VIKING AV SIMONTORP P 35202-2336
 MOO 352020202 SE SUNIC AV SIMONTORP P 35202-0202

OTEC ZIT 337 GUINNES SC PP 5111038250
 OMO ZTI 085 VIRGIL SC P 4240983344
 MO 5107037806 FR CHOUCROUTE 5107037806
 MMO 5102037394 FR TZIGANE 5102037394

OOM ZCH 429 INDOMPTE 3693102585
 OM ZCH 625 KEWIN ET V 025390101892
 MOM 92320 132 CZ BAR H MADAM X 76A PFC179263

MA 227564 932 CZ /5 ot 296000227564932
 OMM ZCH 227 ALIGOTE 7185114306
 MM 6982 932 CZ 164932006982
 MMM 7093 417 CZ 164417007093

Vl.užit:nar: 40 kg ve 120d: 231 kg ve 210d: 355 kg v 365d: 563 kg / kříž: 135 cm
 Přírůstek v testu : 1933 g / 92 přírůstek od narození: 1556 g / 94 šourek 40 cm
 Věk při ZV 478 dní aktuálně k 23.03.18 hmotnost: 720 kg výška v kříži: 142 cm

| PLEMENNÉ HODNOTY | | | | | | | | | | LINEARNÍ HODNOCENÍ | | | | | | | |
|------------------|----|-----|-----|----|-----|-----|-----|-----|------|--------------------|-----|-----|----|----|----|---|----|
| | pp | ru | pp | ru | TR | KT | OS | UT | Hmot | kříž | TR | KT | OS | UT | CE | | |
| BÝK | PE | 104 | 115 | ME | 100 | 98 | 113 | 110 | 109 | 111 | | | | | | | |
| MATKA | PE | 98 | 116 | ME | 98 | 104 | 116 | 102 | 98 | 101 | 866 | 148 | 26 | 22 | 20 | 7 | 75 |
| OTEC | PE | 98 | 111 | ME | 110 | 97 | 106 | 110 | 110 | 113 | 0 | 0 | 0 | 0 | 0 | 0 | 0 |

HODNOCEN: TR 9 / / 9 KT / / OS / / UT Výsledek:

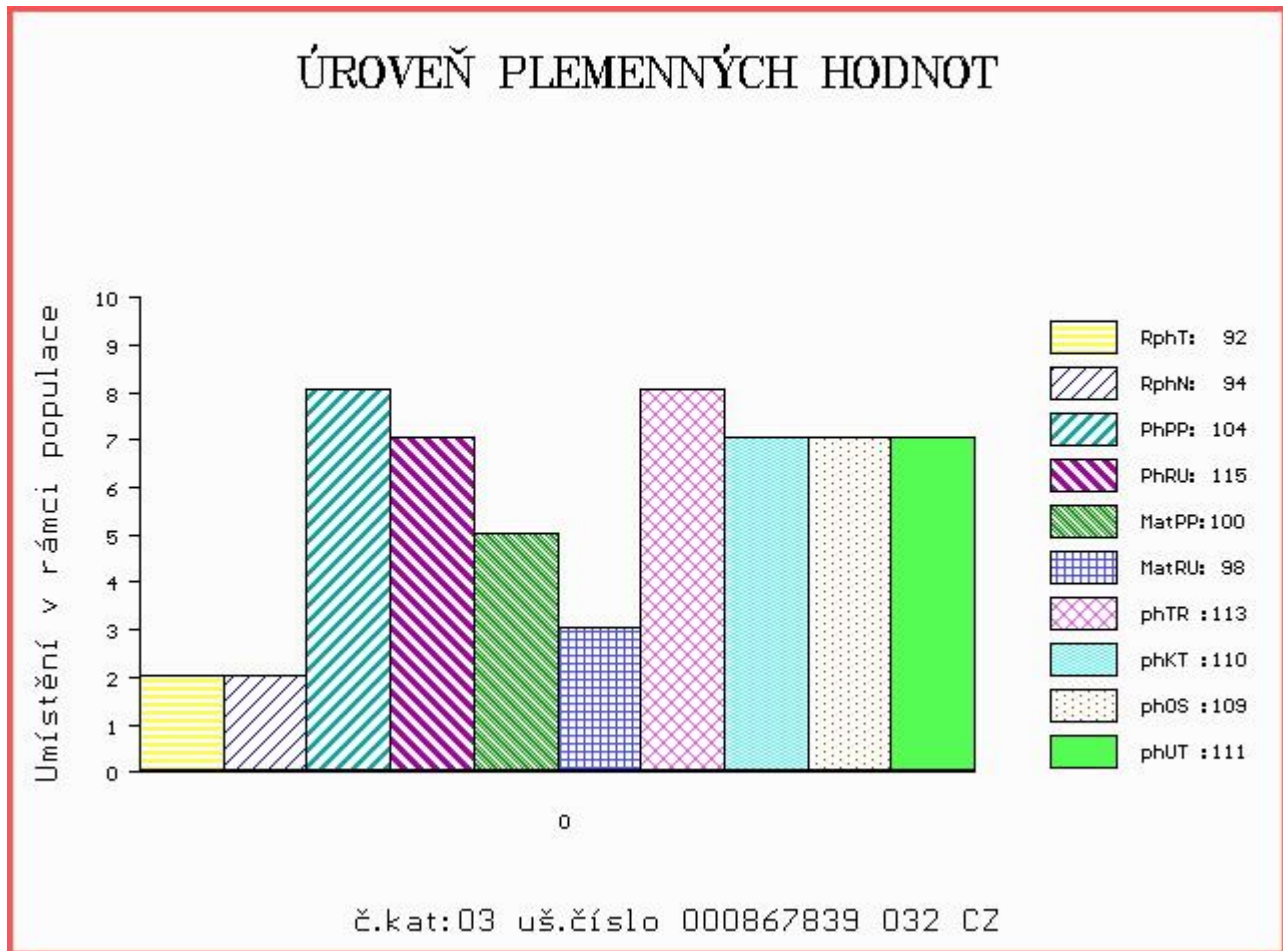

Číslo : 910271 032 CZ DANIEL Z CHODOVA Číslo katalogu 4
 Dat.nar. : 11.01.2017 Plemeno : T100 Charolais
 Chovatel : Dufka Jiří ing., Zadní Chodov
 Majitel : Dufka Jiří ing., Zadní Chodov

OOO ZCH 574 OHIO 0398109454
 OO ZIT 333 UNIBLOC 7121423579
 MOO 7121330082 FR ROSALIE 7121330082

OTEC ZIT 336 FALCON 2140851106
 OMO 280 268 VERSEAU 2146904016
 MO 2140853071 FR COTE DOR 2140853071
 MMO 2127692204 FR VIOLETTE 2127692204

OOM ZCH 429 INDOMPTE 3693102585
 OM ZCH 625 KEWIN ET V 025390101892
 MOM 92320 132 CZ BAR H MADAM X 76A PFC179263

MA 291151 932 CZ /4 ot URNA Z KYJOVA 296000291151932
 OMM ZCH 227 ALIGOTE 7185114306
 MM 6968 932 CZ 164932006968
 MMM 7055 417 CZ 164417007055

Vl.užit:nar: 44 kg ve 120d: 199 kg ve 210d: 322 kg v 365d: 568 kg / kříž: 134 cm
 Přírustek v testu : 2266 g / 115 přírustek od narození: 1583 g / 113 šourek 37 cm
 Věk při ZV 477 dní aktuálně k 23.03.18 hmotnost: 734 kg výška v kříži: 135 cm

| PLEMENNÉ HODNOTY | | | | | | LINEARNÍ HODNOCENÍ | | | | | | | | | | | |
|------------------|----|-----|-----|----|-----|--------------------|-----|-----|------|------|-----|-----|----|----|----|---|----|
| | pp | ru | pp | ru | TR | KT | OS | UT | Hmot | kříž | TR | KT | OS | UT | CE | | |
| BÝK | PE | 99 | 109 | ME | 96 | 96 | 107 | 114 | 115 | 115 | | | | | | | |
| MATKA | PE | 100 | 112 | ME | 90 | 103 | 106 | 103 | 101 | 102 | 870 | 147 | 27 | 24 | 22 | 9 | 82 |
| OTEC | PE | 96 | 115 | ME | 103 | 86 | 107 | 121 | 124 | 123 | 0 | 0 | 0 | 0 | 0 | 0 | 0 |

HODNOCEN: TR 5 / / 9 KT / / OS / / UT Výsledek:

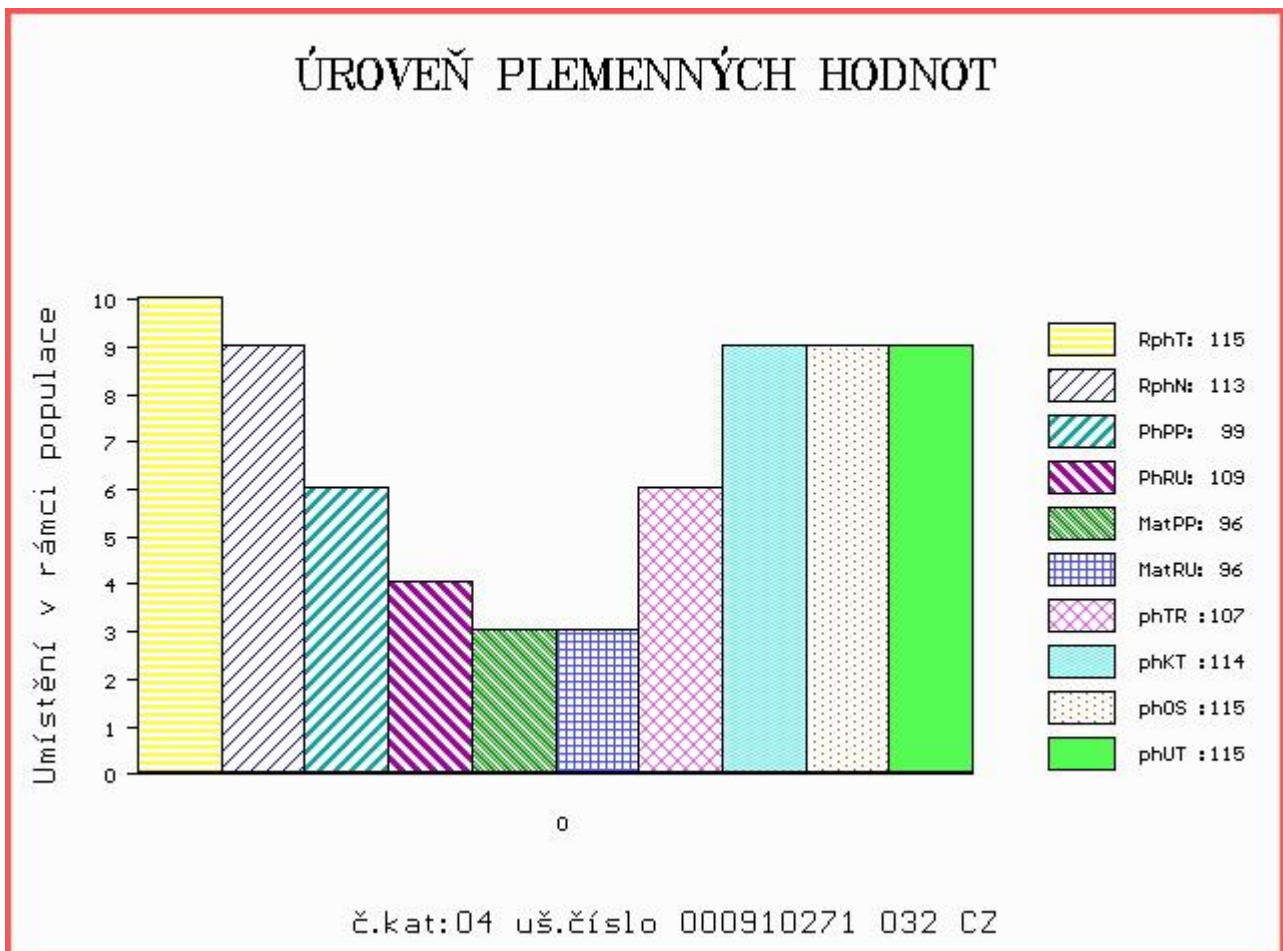

Číslo : 910270 032 CZ DABBER Z CHODOVA Číslo katalogu 5
 Dat.nar. : 14.01.2017 Plemeno : T100 Charolais
 Chovatel : Dufka Jiří ing., Zadní Chodov
 Majitel : Dufka Jiří ing., Zadní Chodov

OOO ZTI 712 CABAR SC P 5703713148
 OO 281 983 FORGEOT SC P 7121830998
 MOO 7121271972 FR SOUTERELLE 7121271972

OTEC ZIT 786 IKEA P 4241974729
 OMO ZTI 245 SUEDOIS 5811102125
 MO 4241491018 FR ECHAPPEE 4241491018
 MMO 4240962564 FR VIGNE 4240962564

OOM 268 714 NECTARGERC 0397107142
 OM ZTI 554 UTOPIQUE 3533581663
 MOM 3598057406 FR OCEANIE 3598057406

MA 417833 932 CZ /1 ot ADALYN Z CHODOVA 296000417833932
 OMM ZCH 625 KEWIN ET V 025390101892
 MM 291156 932 CZ 296000291156932
 MMM 6911 932 CZ 164932006911

Vl.užit:nar: 41 kg ve 120d: 192 kg ve 210d: 317 kg v 365d: 548 kg / kříž: 135 cm
 Přírustek v testu : 2100 g / 102 přírustek od narození: 1513 g / 100 šourek 36 cm
 Věk při ZV 474 dní aktuálně k 23.03.18 hmotnost: 696 kg výška v kříži: 137 cm

| PLEMENNÉ HODNOTY | | | | | | | | | | LINEARNÍ HODNOCENÍ | | | | | | | |
|------------------|----|-----|-----|----|----|-----|-----|-----|------|--------------------|-----|-----|----|----|----|---|----|
| | pp | ru | pp | ru | TR | KT | OS | UT | Hmot | kříž | TR | KT | OS | UT | CE | | |
| BÝK | PE | 100 | 111 | ME | 82 | 102 | 107 | 104 | 101 | 103 | | | | | | | |
| MATKA | PE | 102 | 120 | ME | 87 | 100 | 102 | 102 | 101 | 102 | 924 | 152 | 28 | 24 | 25 | 9 | 86 |
| OTEC | PE | 103 | 104 | ME | 86 | 103 | 98 | 104 | 104 | 102 | 0 | 0 | 0 | 0 | 0 | 0 | 0 |

HODNOCEN: TR 6 / / 9 KT / / OS / / UT Výsledek:

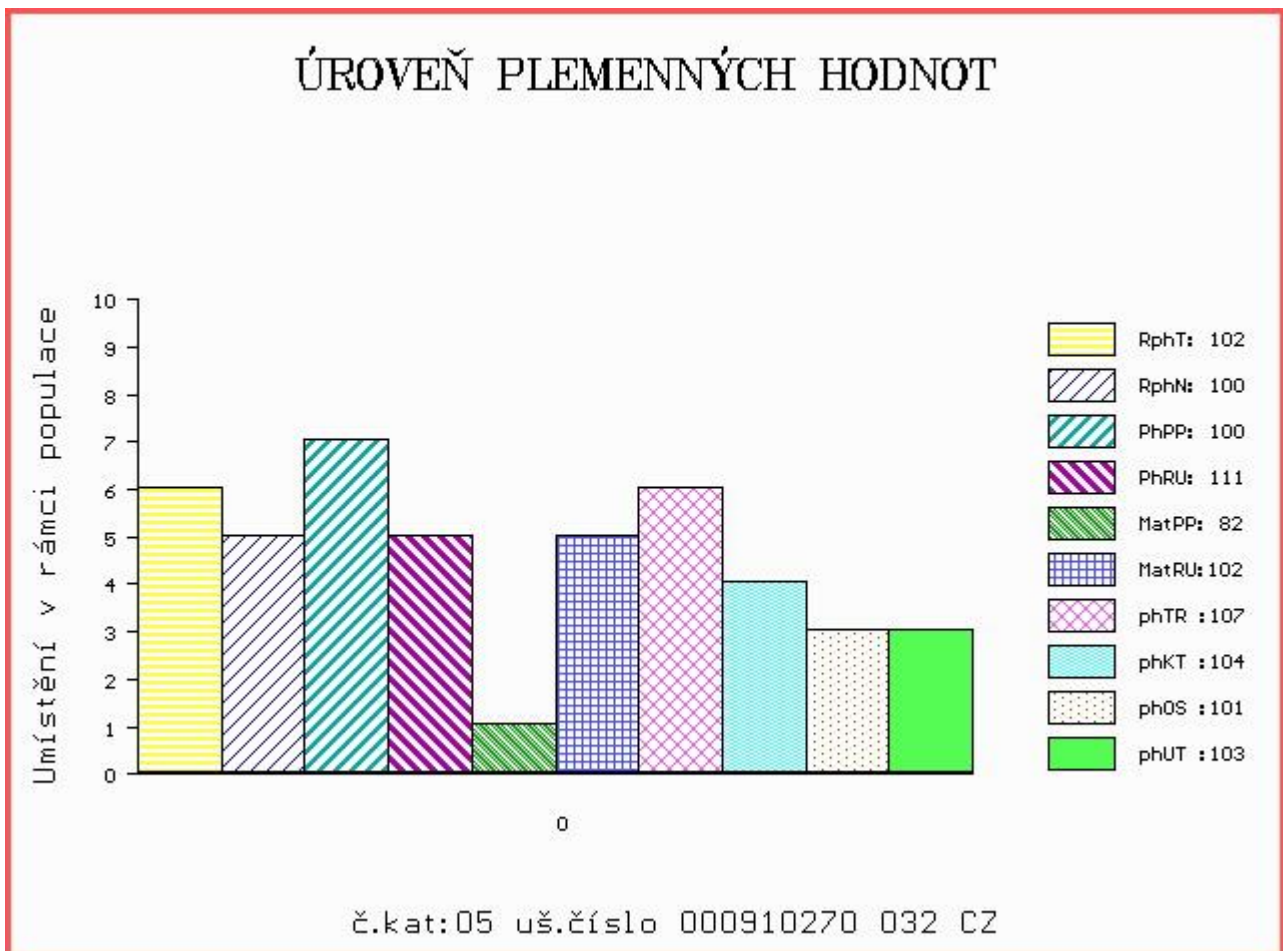

Číslo : 910272 032 CZ DABAL Z CHODOVA Číslo katalogu 6
 Dat.nar. : 15.01.2017 Plemeno : T100 Charolais
 Chovatel : Dufka Jiří ing., Zadní Chodov
 Majitel : Dufka Jiří ing., Zadní Chodov

OOO ZCH 450 LE REBEL 3695100770
 OO ZTI 102 SUMO 0311102405
 MOO 397108144 FR NIMES 0397108144

Otec ZTI 557 CHABAL 4522797018
 OMO ZCH 386 HARNOIS 7192124090
 MO 4522791051 FR SAVANE 4522791051
 MMO 4597103607 FR NOVA 4597103607

OOM ZTP 206 PASCAL Z CUNKOVA V 25300052877031
 OM ZTI 623 SCART 296000618722032
 MOM 114719 932 CZ 296000114719932

MA 389602 932 CZ /2 ot ZIVONA Z CHODOVA 296000389602932
 OMM CHP 044 CROSS 029586011504
 MM 108177 310 CZ 265000108177310
 MMM 7119 417 CZ 265417007119

Vl.užit:nar: 46 kg ve 120d: 228 kg ve 210d: 349 kg v 365d: 614 kg / kříž: 137 cm
 Přírůstek v testu : 2566 g / 126 přírůstek od narození: 1701 g / 126 šourek 41 cm
 Věk při ZV 473 dní aktuálně k 23.03.18 hmotnost: 781 kg výška v kříži: 141 cm

| PLEMENNÉ HODNOTY | | | | | | | | | | LINEARNÍ HODNOCENÍ | | | | | | | |
|------------------|----|----|-----|----|-----|----|-----|-----|------|--------------------|-----|-----|----|----|----|---|----|
| | pp | ru | pp | ru | TR | KT | OS | UT | Hmot | kříž | TR | KT | OS | UT | CE | | |
| BÝK | PE | 90 | 127 | ME | 117 | 85 | 109 | 108 | 107 | 107 | | | | | | | |
| MATKA | PE | 92 | 121 | ME | 102 | 97 | 109 | 98 | 96 | 97 | 864 | 150 | 27 | 19 | 19 | 7 | 72 |
| Otec | PE | 87 | 121 | ME | 127 | 78 | 105 | 111 | 112 | 111 | 0 | 0 | 0 | 0 | 0 | 0 | 0 |

HODNOCEN: TR 8 / /10 KT / / OS / / UT Výsledek:

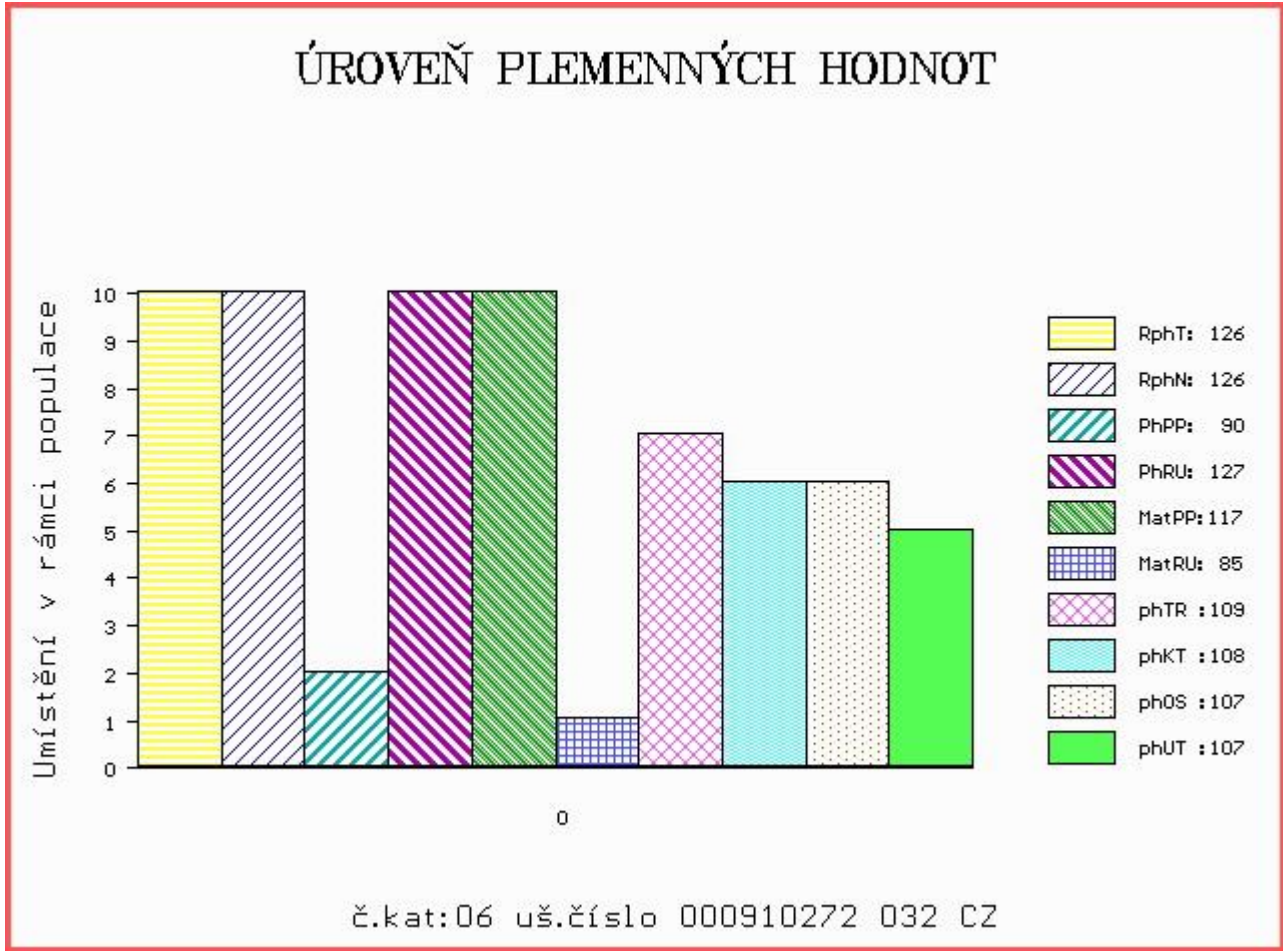

Číslo : 867841 032 CZ DALROG Z KYJOVA P Číslo katalogu 7
 Dat.nar. : 17.01.2017 Plemeno : T100 Charolais
 Chovatel : Dufka Jiří ml., Chodský Ujezd
 Majitel : Dufka Jiří ml., Chodský Ujezd

OOO ZTI 712 CABAR SC P 5703713148
 OO 281 983 FORGEOT SC P 7121830998
 MOO 7121271972 FR SOUTERELLE 7121271972

OTEC ZIT 786 IKEA P 4241974729
 OMO ZTI 245 SUEDOIS 5811102125
 MO 4241491018 FR ECHAPPEE 4241491018
 MMO 4240962564 FR VIGNE 4240962564

OOM ZTP 206 PASCAL Z CUNKOVA V 253000552877031
 OM ZTI 623 SCART 296000618722032
 MOM 114719 932 CZ 296000114719932

MA 420604 932 CZ /1 ot ADRIANA Z KYJOVA 452000420604932
 OMM ZCH 440 CHIRAN P 164390040212
 MM 196470 932 CZ P 296000196470932
 MMM 102576 310 CZ KAZI Z CHODOVA ET P 296000102576310

Vl.užit:nar: 42 kg ve 120d: 196 kg ve 210d: 323 kg v 365d: 561 kg / kříž: 131 cm
 Přírůstek v testu : 2158 g / 103 přírůstek od narození: 1551 g / 101 šourek 38 cm
 Věk při ZV 471 dní aktuálně k 23.03.18 hmotnost: 709 kg výška v kříži: 135 cm

| PLEMENNÉ HODNOTY | | | | | | | | | | LINEARNÍ HODNOCENÍ | | | | | | | |
|------------------|----|-----|-----|----|-----|-----|-----|-----|------|--------------------|-----|-----|----|----|----|---|----|
| | pp | ru | pp | ru | TR | KT | OS | UT | Hmot | kříž | TR | KT | OS | UT | CE | | |
| BÝK | PE | 101 | 111 | ME | 94 | 97 | 98 | 103 | 103 | 101 | | | | | | | |
| MATKA | PE | 97 | 111 | ME | 100 | 96 | 100 | 93 | 92 | 92 | 706 | 144 | 22 | 18 | 17 | 6 | 63 |
| OTEC | PE | 103 | 104 | ME | 86 | 103 | 98 | 104 | 104 | 102 | 0 | 0 | 0 | 0 | 0 | 0 | 0 |

HODNOCEN: TR 5 / / 9 KT / / OS / / UT Výsledek:

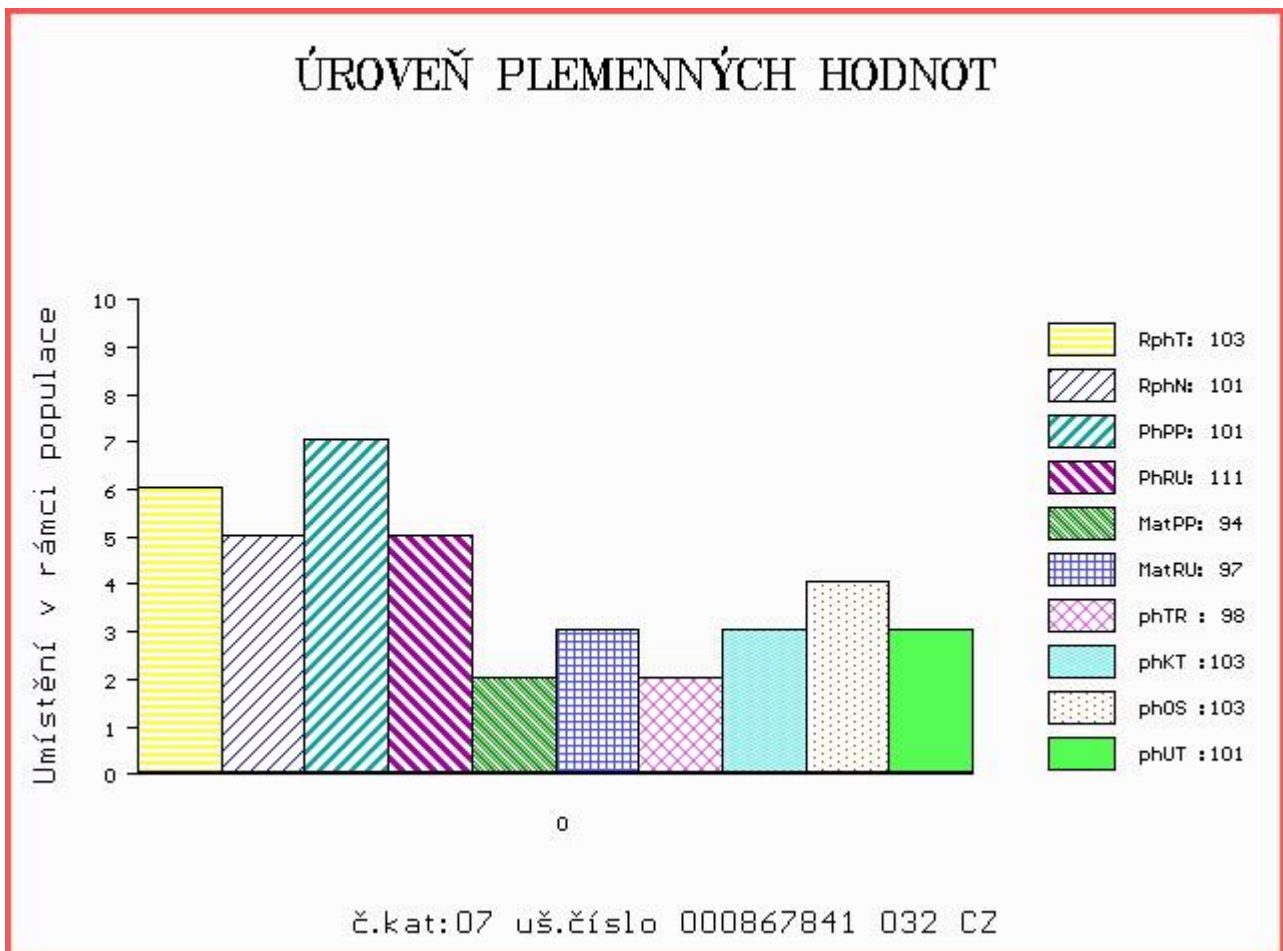

Číslo : 910275 032 CZ DIGGER Z CHODOVA V Číslo katalogu 8
 Dat.nar. : 20.01.2017 Plemeno : T100 Charolais
 Chovatel : Dufka Jiří ing.,Zadní Chodov
 Majitel : Dufka Jiří ing.,Zadní Chodov

OOO ZTI 712 CABAR SC P 5703713148
 OO 281 983 FORGEOT SC P 7121830998
 MOO 7121271972 FR SOUTERELLE 7121271972

OTEC ZIT 786 IKEA P 4241974729
 OMO ZTI 245 SUEDOIS 5811102125
 MO 4241491018 FR ECHAPPEE 4241491018
 MMO 4240962564 FR VIGNE 4240962564

OOM 268 714 NECTARGERC 0397107142
 OM ZTI 554 UTOPIQUE 3533581663
 MOM 3598057406 FR OCEANIE 3598057406

MA 417831 932 CZ /1 ot ABELLA Z CHODOVA 296000417831932
 OMM ZCH 625 KEWIN ET V 025390101892
 MM 291157 932 CZ 296000291157932
 MMM 6996 932 CZ 164932006996

Vl.užit:nar: 45 kg ve 120d: 186 kg ve 210d: 308 kg v 365d: 584 kg / kříž: 135 cm
 Přírustek v testu : 2058 g / 103 přírustek od narození: 1541 g / 101 šourek 34 cm
 Věk při ZV 468 dní aktuálně k 23.03.18 hmotnost: 703 kg výška v kříži: 135 cm

| PLEMENNÉ HODNOTY | | | | | | | | | | LINEARNÍ HODNOCENÍ | | | | | | | |
|------------------|----|-----|-----|----|----|-----|-----|-----|-----|--------------------|------|-----|----|----|----|----|----|
| | pp | ru | ME | pp | ru | TR | KT | OS | UT | Hmot | kříž | TR | KT | OS | UT | CE | |
| BÝK | PE | 95 | 114 | ME | 87 | 103 | 103 | 108 | 107 | 106 | | | | | | | |
| MATKA | PE | 86 | 126 | ME | 82 | 104 | 109 | 114 | 113 | 113 | 818 | 146 | 26 | 22 | 20 | 7 | 75 |
| OTEC | PE | 103 | 104 | ME | 86 | 103 | 98 | 104 | 104 | 102 | 0 | 0 | 0 | 0 | 0 | 0 | 0 |

HODNOCEN: TR 5 / /10 KT / / OS / / UT Výsledek:

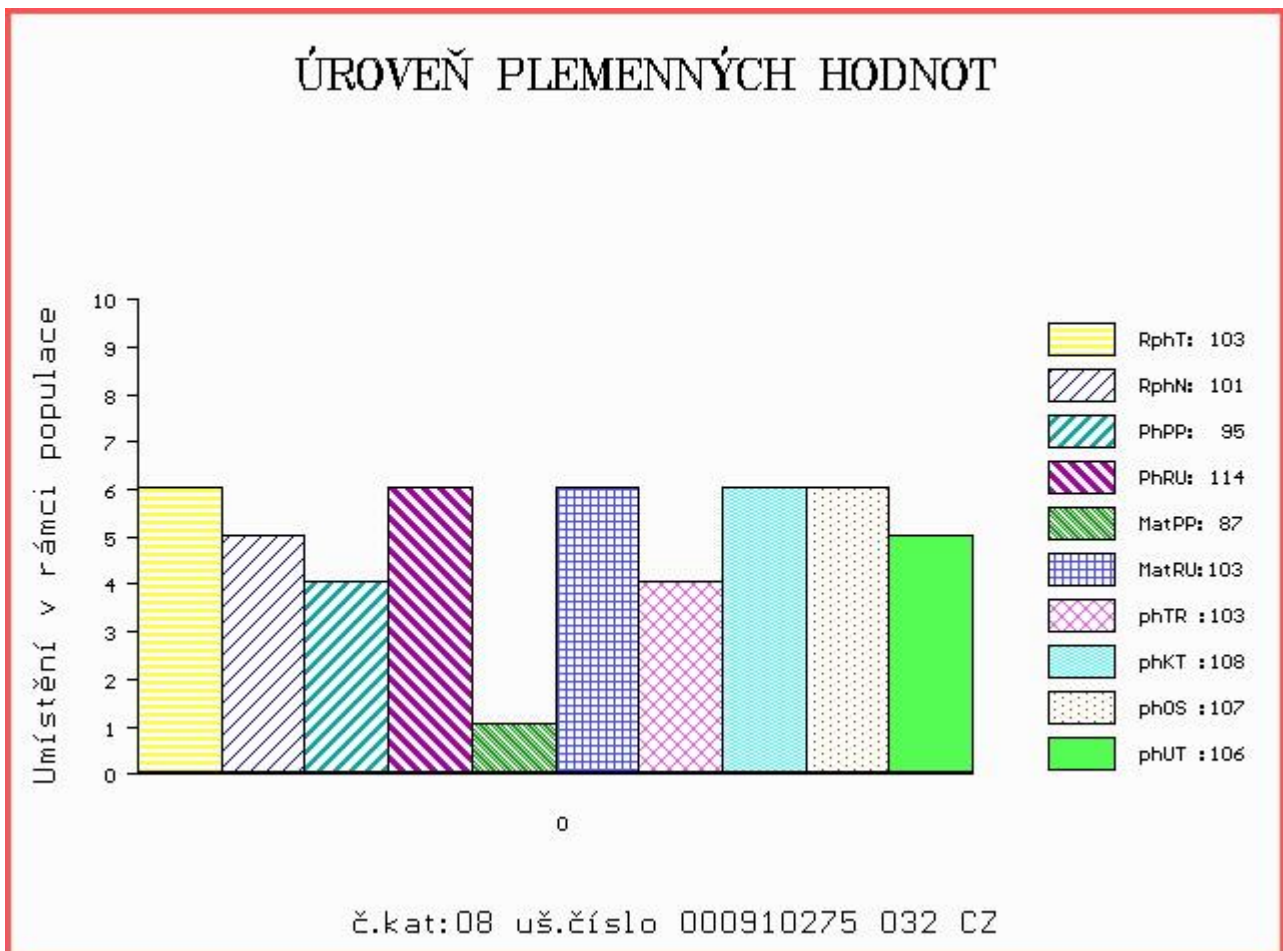

Číslo : 867842 032 CZ DANIEL Z KYJOVA P Číslo katalogu 9
 Dat.nar. : 21.01.2017 Plemeno : T100 Charolais
 Chovatel : Dufka Jiří ml., Chodský Ujezd
 Majitel : Dufka Jiří ml., Chodský Ujezd

OOO 268 912 INVINCIBLE 1893105503
 OO 268 714 NECTARGERC 0397107142
 MOO 395111047 FR LAPONIE 0395111047

OTEC ZTI 554 UTOPIQUE 3533581663
 OMO ZCH 578 EPSOM 4289102555
 MO 3598057406 FR OCEANIE 3598057406
 MMO 3595062036 FR LOCALE 3595062036

OOM 270 777 PALESTRO 8521993692
 OM ZTI 665 DANDY 7121538709
 MOM 7121045363 FR ANAIS 7121045363

MA 353705 932 CZ /2 ot ZLATÁ Z KYJOVA P 452000353705932
 OMM ZCH 625 KEWIN ET V 025390101892
 MM 227560 932 CZ P 296000227560932
 MMM 6968 932 CZ 164932006968

Vl.užit:nar: 45 kg ve 120d: 183 kg ve 210d: 332 kg v 365d: 585 kg / kříž: 134 cm
 Přírustek v testu : 2308 g / 110 přírustek od narození: 1580 g / 116 šourek 37 cm
 Věk při ZV 467 dní aktuálně k 23.03.18 hmotnost: 718 kg výška v kříži: 138 cm

| PLEMENNÉ HODNOTY | | | | | | | | | | LINEARNÍ HODNOCENÍ | | | | | | |
|------------------|----|-----|-----|----|----|-----|-----|-----|-----|--------------------|------|-----|----|----|----|------|
| | pp | ru | ME | pp | ru | TR | KT | OS | UT | Hmot | kříž | TR | KT | OS | UT | CE |
| BÝK | PE | 95 | 122 | ME | 84 | 102 | 106 | 113 | 113 | 113 | | | | | | |
| MATKA | PE | 88 | 126 | ME | 83 | 86 | 106 | 104 | 103 | 104 | 920 | 151 | 28 | 24 | 23 | 9 84 |
| OTEC | PE | 100 | 119 | ME | 79 | 117 | 107 | 113 | 111 | 113 | 0 | 0 | 0 | 0 | 0 | 0 |

HODNOCEN: TR 7 / /10 KT / / OS / / UT Výsledek:

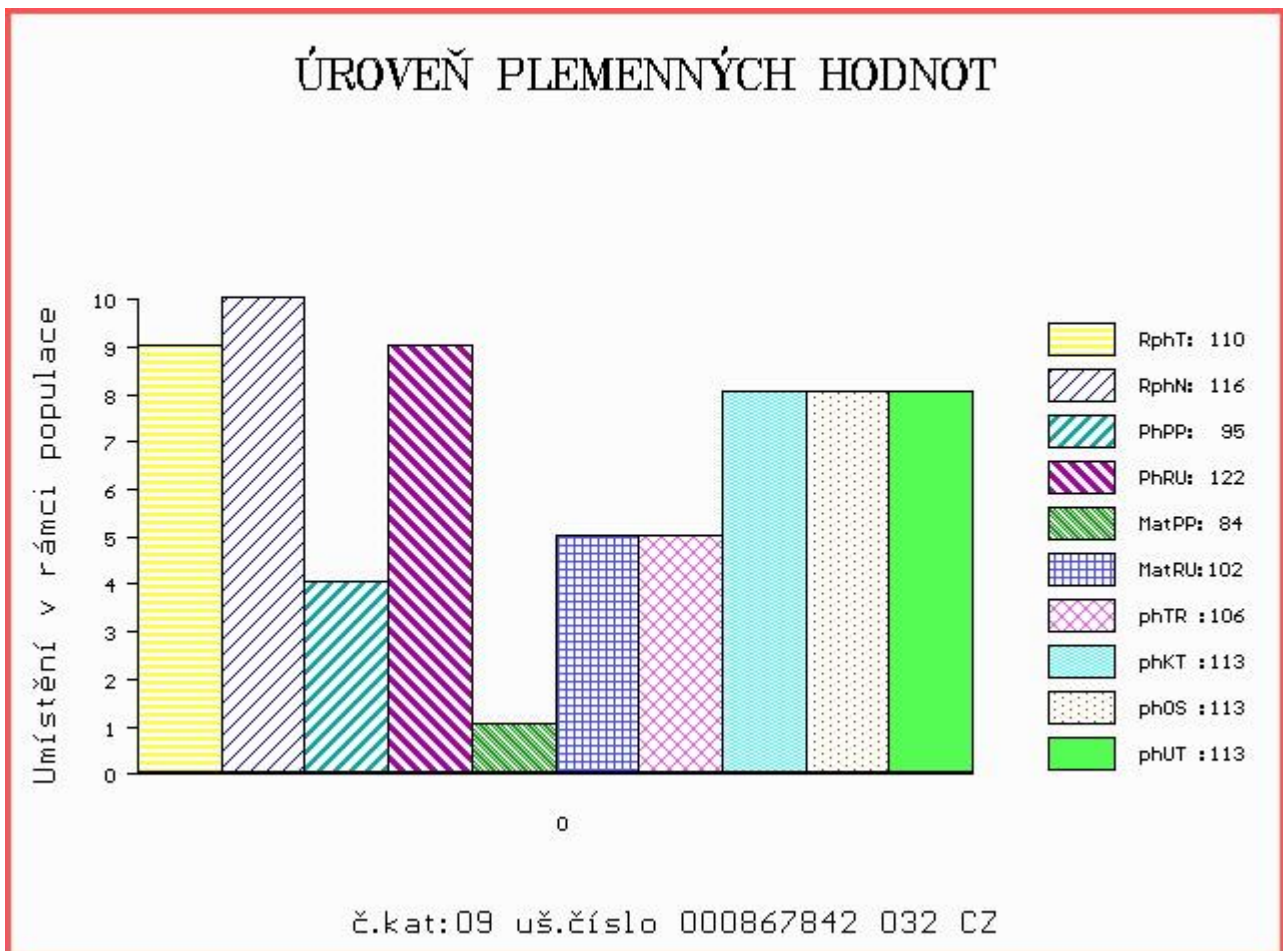

Číslo : 910278 032 CZ DIESEL Z CHODOVA Číslo katalogu 10
 Dat.nar. : 31.01.2017 Plemeno : T100 Charolais
 Chovatel : Dufka Jiří ing., Zadní Chodov
 Majitel : Dufka Jiří ing., Zadní Chodov

OOO ZTI 712 CABAR SC P 5703713148
 OO 281 983 FORGEOT SC P 7121830998
 MOO 7121271972 FR SOUTERELLE 7121271972

OTEC ZIT 786 IKEA P 4241974729
 OMO ZTI 245 SUEDOIS 5811102125
 MO 4241491018 FR ECHAPPEE 4241491018
 MMO 4240962564 FR VIGNE 4240962564

OOM ZTI 247 VIZIR P 7121074461
 OM ZTI 590 ROMEO Z BORU V 386000590710021
 MOM 133472 921 CZ BLAŽENKA Z BORU 386000133472921

MA 417832 932 CZ /1 ot ABRIAL Z CHODOVA 296000417832932
 OMM ZTP 594 SYNKOPA ET 296000594543032
 MM 325999 932 CZ 296000325999932
 MMM 114738 932 CZ 296000114738932

Vl.užit:nar: 46 kg ve 120d: 200 kg ve 210d: 330 kg v 365d: 583 kg / kříž: 135 cm
 Přírůstek v testu : 1783 g / 96 přírůstek od narození: 1488 g / 94 šourek 39 cm
 Věk při ZV 457 dní aktuálně k 23.03.18 hmotnost: 665 kg výška v kříži: 137 cm

| PLEMENNÉ HODNOTY | | | | | | | | | | LINEARNÍ HODNOCENÍ | | | | | | | |
|------------------|----|-----|-----|----|----|-----|-----|-----|-----|--------------------|------|-----|----|----|----|----|----|
| | pp | ru | ME | pp | ru | TR | KT | OS | UT | Hmot | kříž | TR | KT | OS | UT | CE | |
| BÝK | PE | 89 | 113 | ME | 91 | 105 | 105 | 106 | 106 | 106 | | | | | | | |
| MATKA | PE | 90 | 121 | ME | 99 | 110 | 111 | 112 | 111 | 112 | 754 | 145 | 25 | 19 | 18 | 7 | 69 |
| OTEC | PE | 103 | 104 | ME | 86 | 103 | 98 | 104 | 104 | 102 | 0 | 0 | 0 | 0 | 0 | 0 | 0 |

HODNOCEN: TR 7 / /10 KT / / OS / / UT Výsledek:

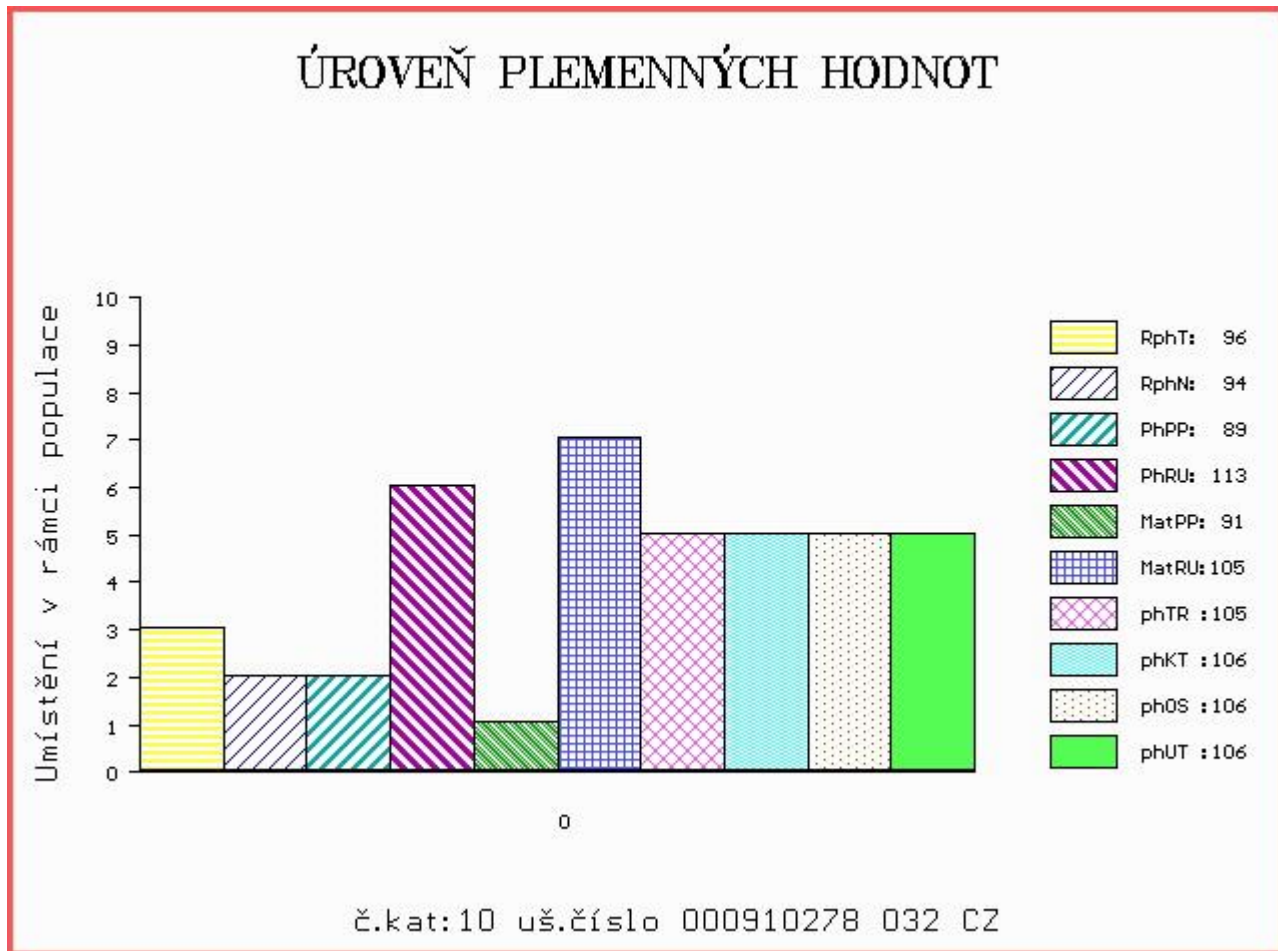

Číslo : **910251 032 CZ** **DARK Z KYJOVA V** Číslo katalogu 11
 Dat.nar. : 04.02.2017 Plemeno : T100 Charolais
 Chovatel : Dufka Jiří ml., Chodský Ujezd
 Majitel : Dufka Jiří ml., Chodský Ujezd

OOO ZTI 712 CABAR SC P 5703713148
 OO 281 983 FORGEOT SC P 7121830998
 MOO 7121271972 FR SOUTERELLE 7121271972

Otec ZIT 786 IKEA P 4241974729
 OMO ZTI 245 SUEDOIS 5811102125
 MO 4241491018 FR ECHAPPEE 4241491018
 MMO 4240962564 FR VIGNE 4240962564

OOM ZTI 435 BAJOR SC P 7121576467
 OM ZTI 761 SIMON Z BORU P 386000616681021
 MOM 114979 111 CZ 229000114979111

MA 420603 932 CZ /1 ot ADELAIDA Z KYJOVA 452000420603932
 OMM ZCH 625 KEWIN ET V 025390101892
 MM 227564 932 CZ 296000227564932
 MMM 6982 932 CZ 164932006982

Vl.užit:nar: **40** kg ve 120d: **183** kg ve 210d: **304** kg v 365d: **493** kg / kříž: **128** cm
 Přírůstek v testu : **1433 g / 77** přírůstek od narození: **1289 g / 75** šourek **37** cm
 Věk při ZV **453** dní aktuálně k 23.03.18 hmotnost: **571** kg výška v kříži: **131** cm

| PLEMENNÉ HODNOTY | | | | | | LINEARNÍ HODNOCENÍ | | | | | | | | | | | |
|------------------|----|------------|------------|----|-----------|--------------------|------------|------------|------------|------------|------------|------------|-----------|-----------|-----------|----------|-----------|
| | pp | ru | pp | ru | TR | KT | OS | UT | Hmot | kříž | TR | KT | OS | UT | CE | | |
| BÝK | PE | 108 | 105 | ME | 89 | 105 | 97 | 99 | 101 | 98 | | | | | | | |
| MATKA | PE | 106 | 110 | ME | 94 | 106 | 110 | 108 | 108 | 107 | 678 | 142 | 21 | 19 | 19 | 6 | 65 |
| Otec | PE | 103 | 104 | ME | 86 | 103 | 98 | 104 | 104 | 102 | 0 | 0 | 0 | 0 | 0 | 0 | 0 |

HODNOCEN: TR 4 / / 6 KT / / OS / / UT Výsledek:

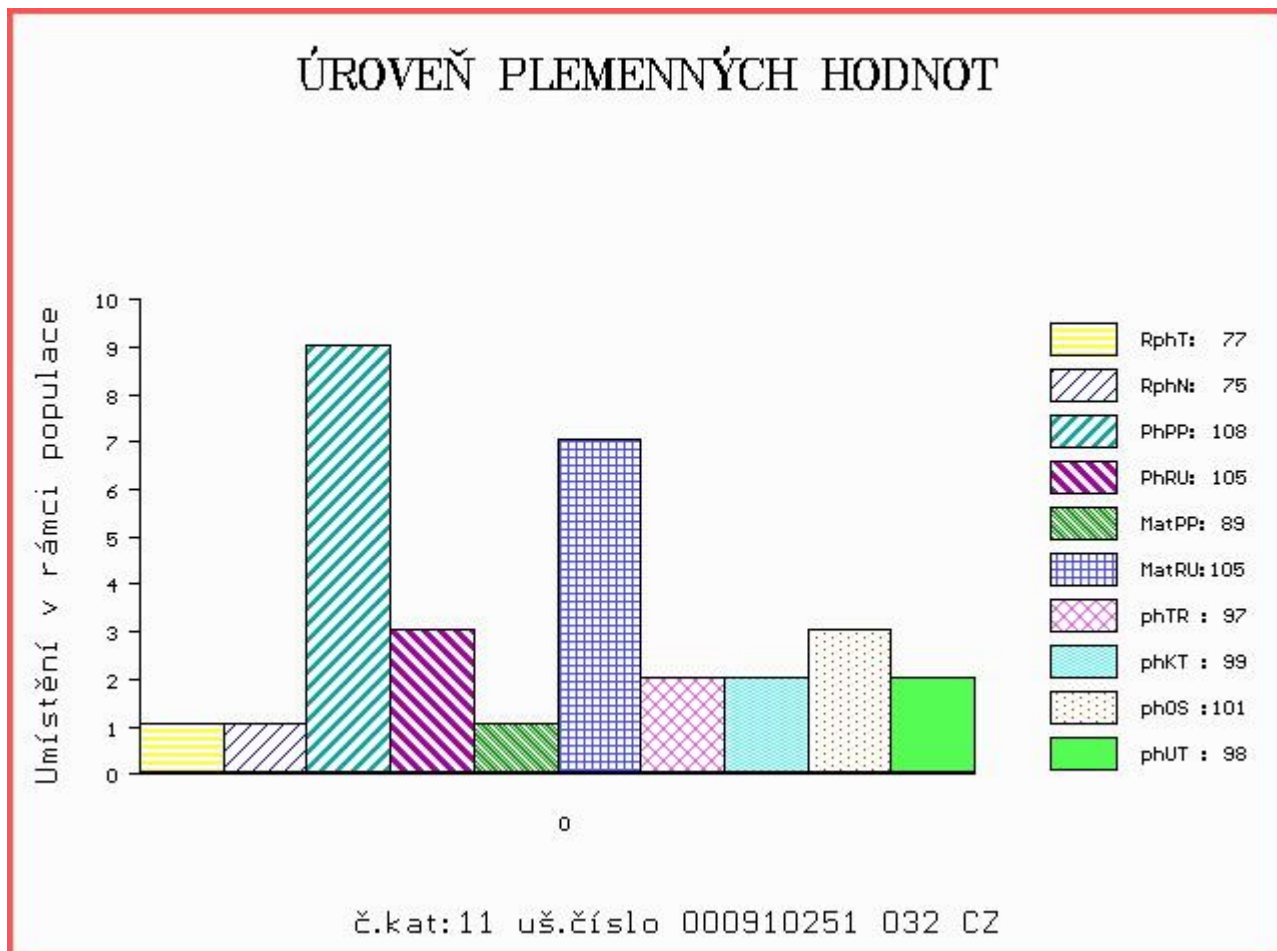

Číslo : 910276 032 CZ DANK Z CHODOVA P Číslo katalogu 12
 Dat.nar. : 07.02.2017 Plemeno : T100 Charolais
 Chovatel : Dufka Jiří ing., Zadní Chodov
 Majitel : Dufka Jiří ing., Zadní Chodov

OOO ZCH 942 UNICO SC PP 7121333571
 OO ZTI 713 DREAM SC P 5500982194
 MOO 196021686 FR MAGIQUE 0196021686

OTEC ZIT 188 VANK P 452000660181032
 OMO ZTP 206 PASCAL Z CUNKOVA V 253000552877031
 MO 227567 932 CZ 296000227567932
 MMO 114716 932 CZ 296000114716932

OOM 270 777 PALESTRO 8521993692
 OM ZTI 665 DANDY 7121538709
 MOM 7121045363 FR ANAIS 7121045363

MA 389605 932 CZ /2 ot ZYDIE Z CHODOVA 296000389605932
 OMM ZCH 625 KEWIN ET V 025390101892
 MM 160372 932 CZ 296000160372932
 MMM 6996 932 CZ 164932006996

Vl.užit:nar: 41 kg ve 120d: 196 kg ve 210d: 331 kg v 365d: 540 kg / kříž: 130 cm
 Přírůstek v testu : 1883 g / 95 přírůstek od narození: 1447 g / 92 šourek 36 cm
 Věk při ZV 450 dní aktuálně k 23.03.18 hmotnost: 633 kg výška v kříži: 132 cm

| PLEMENNÉ HODNOTY | | | | | | | | | | LINEARNÍ HODNOCENÍ | | | | | | | |
|------------------|----|-----|-----|----|----|-----|-----|-----|------|--------------------|-----|-----|----|----|----|---|----|
| | pp | ru | pp | ru | TR | KT | OS | UT | Hmot | kříž | TR | KT | OS | UT | CE | | |
| BÝK | PE | 107 | 110 | ME | 92 | 103 | 102 | 103 | 105 | 104 | | | | | | | |
| MATKA | PE | 93 | 119 | ME | 85 | 100 | 99 | 106 | 108 | 105 | 782 | 146 | 25 | 20 | 19 | 7 | 71 |
| OTEC | PE | 112 | 99 | ME | 99 | 107 | 107 | 100 | 101 | 103 | 720 | 141 | 24 | 19 | 18 | 7 | 68 |

HODNOCEN: TR 4 / / 8 KT / / OS / / UT Výsledek:

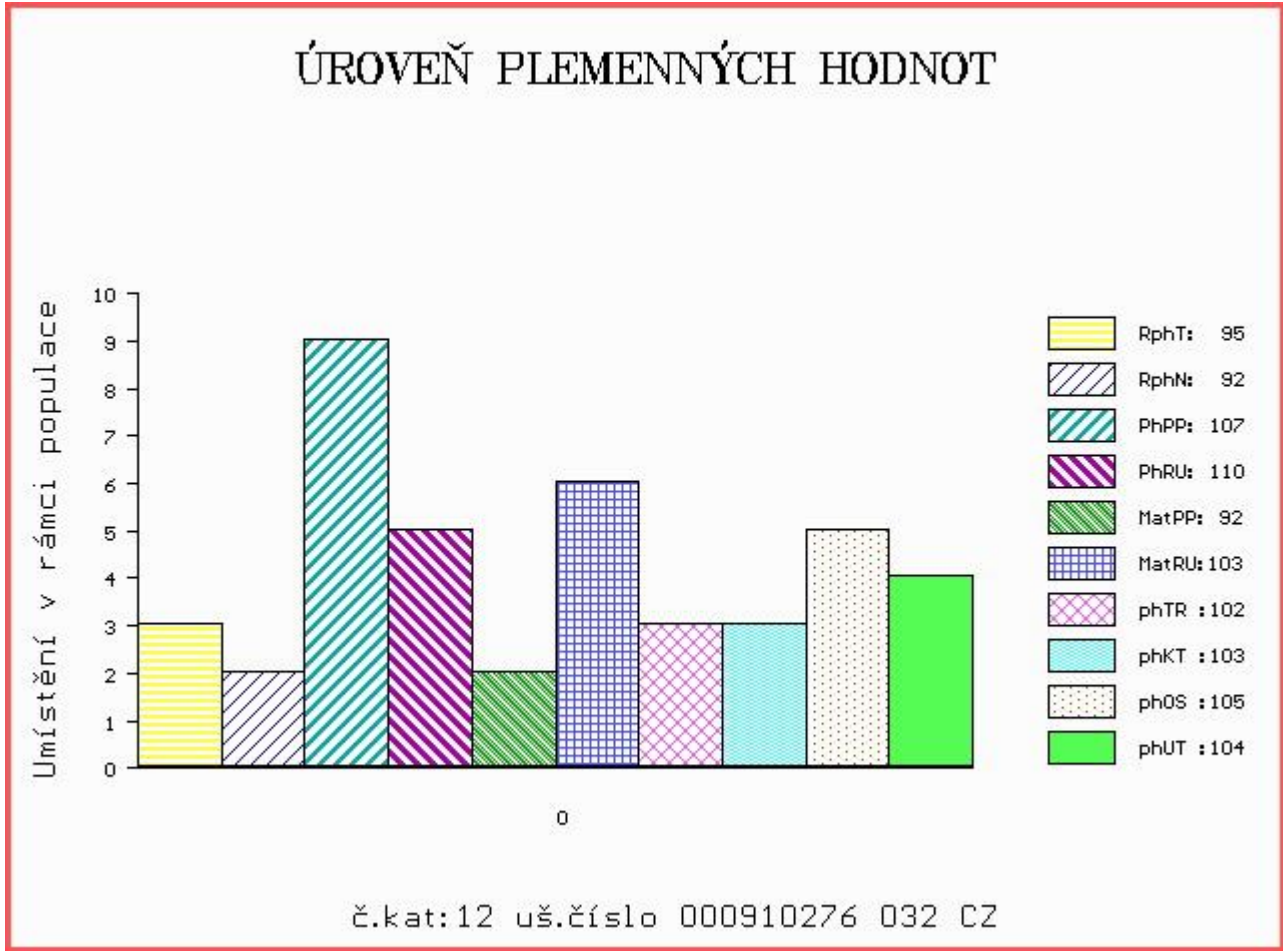

Číslo : 910250 032 CZ DANTE Z KYJOVA Číslo katalogu 13
 Dat.nar. : 10.02.2017 Plemeno : T100 Charolais
 Chovatel : Dufka Jiří ml., Chodský Ujezd
 Majitel : Dufka Jiří ml., Chodský Ujezd

OOO ZCH 574 OHIO 0398109454
 OO ZIT 333 UNIBLOC 7121423579
 MOO 7121330082 FR ROSALIE 7121330082

OTEC ZIT 341 IBERNATUS 0314843227
 OMO ZCH 704 NATUR 3697010336
 MO 313880803 FR FIFINE 0313880803
 MMO 312376686 FR BADINE 0312376686

OOM 270 777 PALESTRO 8521993692
 OM ZTI 665 DANDY 7121538709
 MOM 7121045363 FR ANAIS 7121045363

MA 353707 932 CZ /2 ot ZIRA Z KYJOVA P 452000353707932
 OMM ZTP 206 PASCAL Z CUNKOVA V 253000552877031
 MM 227563 932 CZ P 296000227563932
 MMM 160374 932 CZ 296000160374932

Vl.užit:nar: 43 kg ve 120d: 192 kg ve 210d: 327 kg v 365d: 554 kg / kříž: 135 cm
 Přírůstek v testu : 1966 g / 103 přírůstek od narození: 1495 g / 104 šourek 36 cm
 Věk při ZV 447 dní aktuálně k 23.03.18 hmotnost: 650 kg výška v kříži: 136 cm

| PLEMENNÉ HODNOTY | | | | | | | | | | LINEARNÍ HODNOCENÍ | | | | | | | |
|------------------|----|-----|-----|----|-----|----|-----|-----|------|--------------------|-----|-----|----|----|----|---|----|
| | pp | ru | pp | ru | TR | KT | OS | UT | Hmot | kříž | TR | KT | OS | UT | CE | | |
| BÝK | PE | 98 | 122 | ME | 102 | 85 | 106 | 101 | 101 | 102 | | | | | | | |
| MATKA | PE | 87 | 117 | ME | 93 | 87 | 108 | 103 | 102 | 104 | 800 | 148 | 26 | 23 | 21 | 8 | 78 |
| OTEC | PE | 102 | 121 | ME | 112 | 86 | 95 | 97 | 98 | 97 | 489 | 132 | 20 | 21 | 22 | 7 | 70 |

HODNOCEN: TR 6 / / 9 KT / / OS / / UT Výsledek:

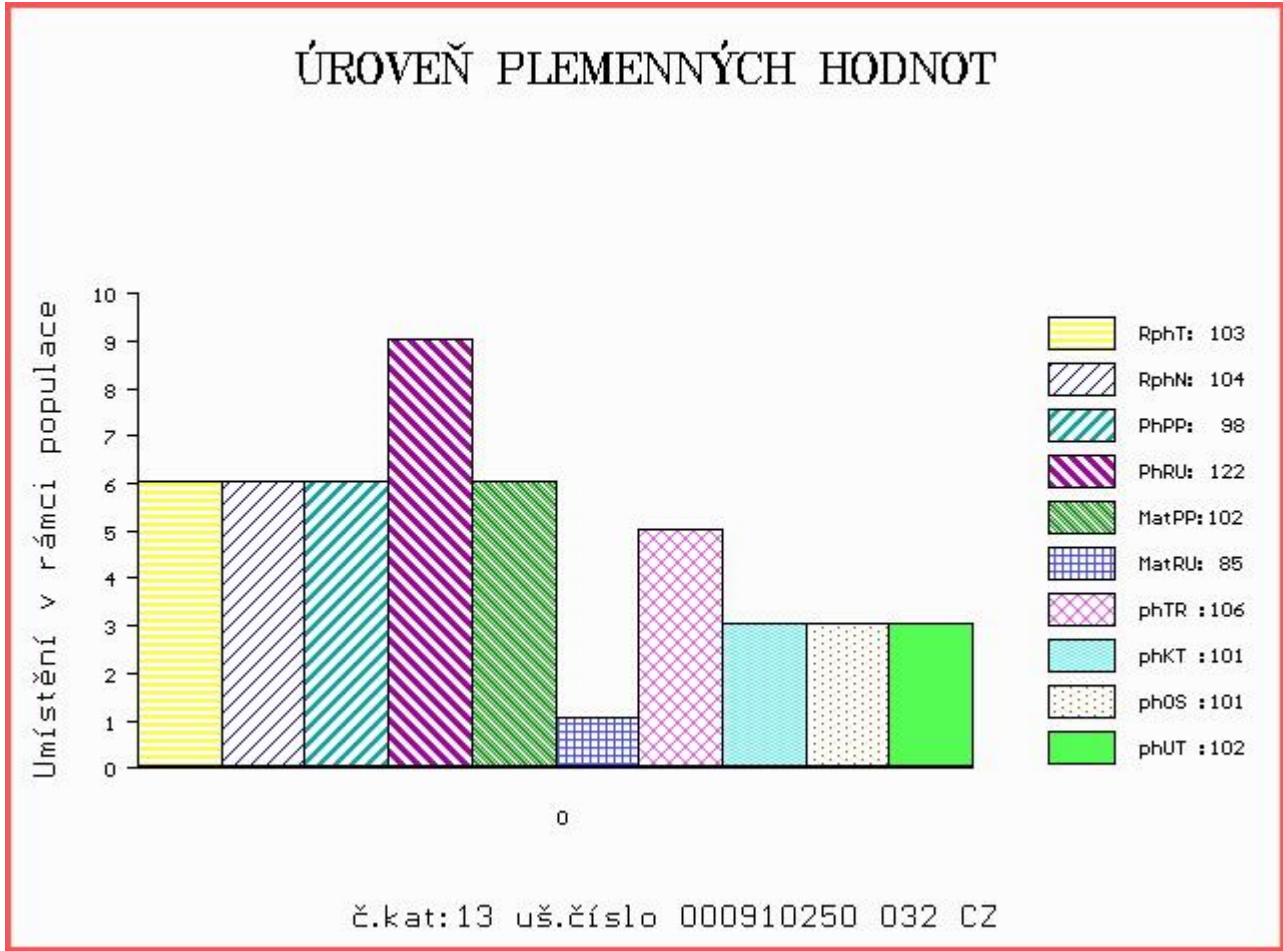

Číslo : 910254 032 CZ DAŘBUJÁN Z KYJOVA V Číslo katalogu 14
 Dat.nar. : 28.03.2017 Plemeno : T100 Charolais
 Chovatel : Dufka Jiří ml., Chodský Ujezd
 Majitel : Dufka Jiří ml., Chodský Ujezd

OOO ZCH 942 UNICO SC PP 7121333571
 OO ZTI 713 DREAM SC P 5500982194
 MOO 196021686 FR MAGIQUE 0196021686

OTEC ZIT 188 VANK P 452000660181032
 OMO ZTP 206 PASCAL Z CUNKOVA V 253000552877031
 MO 227567 932 CZ 296000227567932
 MMO 114716 932 CZ 296000114716932

OOM ZCH 451 GENK 1891101481
 OM ZIT 781 NOBELIX 4298105905
 MOM 4294100740 FR LINOTTE 4294100740

MA 291207 932 CZ /4 ot ET 452000291207932
 OMM ZCH 218 CARDINAL RR5 1887105008
 MM 7193114 477 FR JUDE 7193114477
 MMM 7189120527 FR EPOPEE 7189120527

Vl.užit:nar: 39 kg ve 120d: 184 kg ve 210d: 300 kg v 365d: 571 kg / kříž: 134 cm
 Přírustek v testu : 1841 g / 95 přírustek od narození: 1453 g / 87 šourek 35 cm
 Věk při ZV 401 dní aktuálně k 23.03.18 hmotnost: 562 kg výška v kříži: 134 cm

| PLEMENNÉ HODNOTY | | | | | | | | | | LINEARNÍ HODNOCENÍ | | | | | | | |
|------------------|----|-----|-----|----|----|-----|-----|-----|------|--------------------|-----|-----|----|----|----|---|----|
| | pp | ru | pp | ru | TR | KT | OS | UT | Hmot | kříž | TR | KT | OS | UT | CE | | |
| BÝK | PE | 105 | 103 | ME | 80 | 113 | 97 | 94 | 95 | 95 | | | | | | | |
| MATKA | PE | 84 | 116 | ME | 63 | 115 | 103 | 103 | 102 | 101 | 912 | 150 | 26 | 22 | 23 | 8 | 79 |
| OTEC | PE | 112 | 99 | ME | 99 | 107 | 107 | 100 | 101 | 103 | 720 | 141 | 24 | 19 | 18 | 7 | 68 |

HODNOCEN: TR 7 / / 9 KT / / OS / / UT Výsledek:

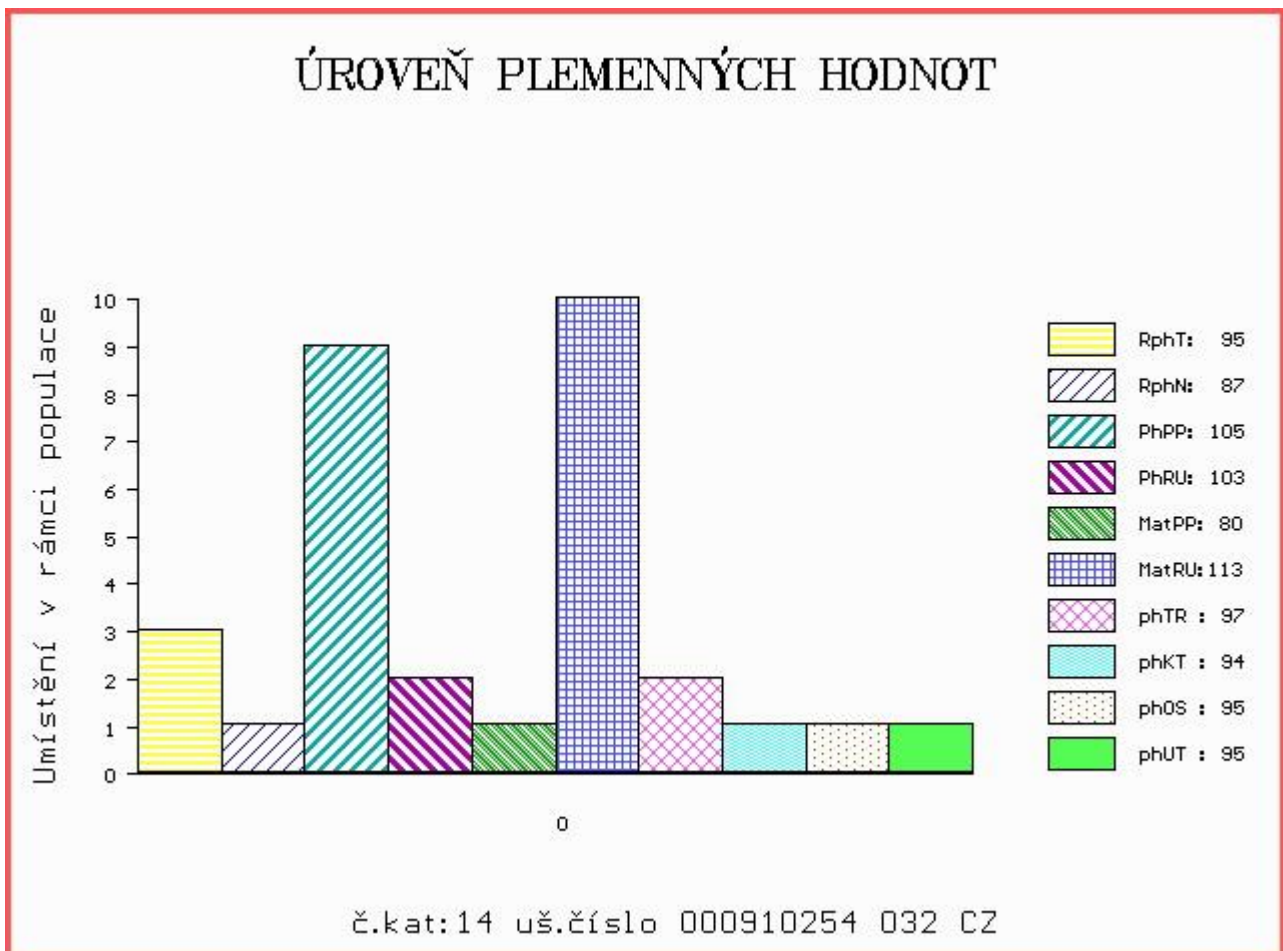

Číslo : **910255 032 CZ** DAX Z KYJOVA Číslo katalogu 15
 Dat.nar. : 30.03.2017 Plemeno : T100 Charolais
 Chovatel : Dufka Jiří ml., Chodský Ujezd
 Majitel : Dufka Jiří ml., Chodský Ujezd

OOO ZCH 942 UNICO SC PP 7121333571
 OO ZTI 713 DREAM SC P 5500982194
 MOO 196021686 FR MAGIQUE 0196021686

Otec ZIT 188 VANK P 452000660181032
 OMO ZTP 206 PASCAL Z CUNKOVA V 253000552877031
 MO 227567 932 CZ 296000227567932
 MMO 114716 932 CZ 296000114716932

OOM ZCH 450 LE REBEL 3695100770
 OM 271 322 TOULON 5249296732
 MOM 5298045850 FR OMBRELLE 5298045850

MA 291205 932 CZ /3 ot ET 452000291205932
 OMM ZTI 098 LORSINI 8995106122
 MM 7121272 214 FR TOPASE 7121272214
 MMM 7121249758 FR PRECIEUSE 7121249758

Vl.užit:nar: 41 kg ve 120d: 206 kg ve 210d: 324 kg v 365d: 606 kg / kříž: 137 cm
 Přírůstek v testu : 1841 g / 98 přírůstek od narození: 1542 g / 91 šourek 38 cm
 Věk při ZV 399 dní aktuálně k 23.03.18 hmotnost: 593 kg výška v kříži: 137 cm

| PLEMENNÉ HODNOTY | | | | | | | | | | LINEARNÍ HODNOCENÍ | | | | | | | |
|------------------|----|-----|-----|----|----|-----|-----|-----|------|--------------------|-----|-----|----|----|----|---|----|
| | pp | ru | pp | ru | TR | KT | OS | UT | Hmot | kříž | TR | KT | OS | UT | CE | | |
| BÝK | PE | 102 | 109 | ME | 91 | 100 | 111 | 97 | 95 | 99 | | | | | | | |
| MATKA | PE | 88 | 103 | ME | 84 | 102 | 104 | 94 | 92 | 94 | 968 | 153 | 28 | 23 | 21 | 8 | 80 |
| Otec | PE | 112 | 99 | ME | 99 | 107 | 107 | 100 | 101 | 103 | 720 | 141 | 24 | 19 | 18 | 7 | 68 |

HODNOCEN: TR 8 / /10 KT / / OS / / UT Výsledek:

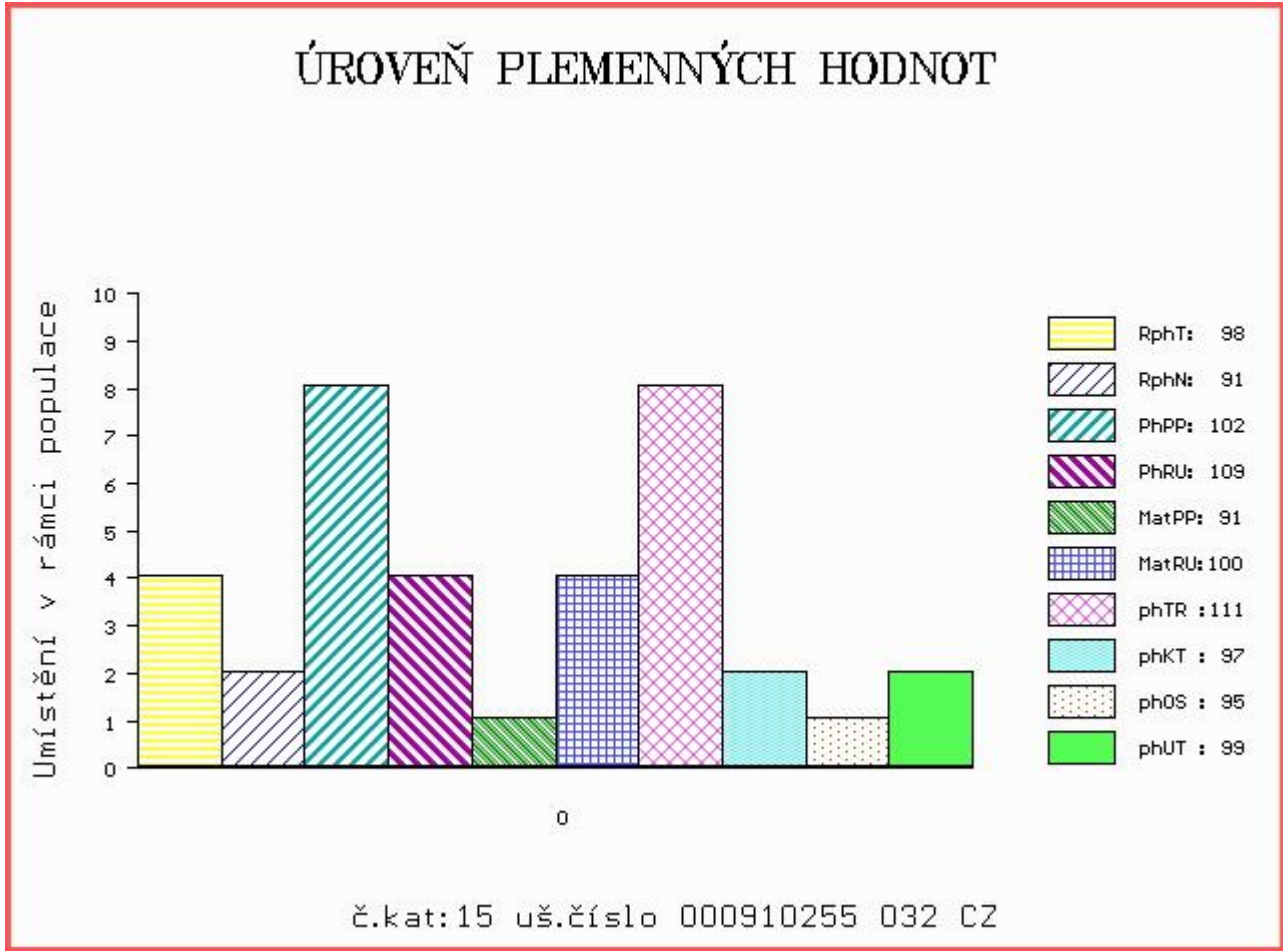

Číslo : **910256 032 CZ** **DINGO Z KYJOVA** Číslo katalogu 16
 Dat.nar. : 31.03.2017 Plemeno : T100 Charolais
 Chovatel : Dufka Jiří ml., Chodský Ujezd
 Majitel : Dufka Jiří ml., Chodský Ujezd

OOO ZIT 349 VIVIERS 5703581890
 OO 285 334 GARGANTUA 8907591040
 MOO 8907597544 FR COPINE 8907597544

OTEC ZIT 856 LOISIR 1825045547
 OMO ZTI 891 URFE 7121253026
 MO 1825323083 FR BEGUINE 1825326083
 MMO 8943391062 FR 062 SAMBA 8943391062

OOM 270 777 PALESTRO 8521993692
 OM ZTI 665 DANDY 7121538709
 MOM 7121045363 FR ANAIS 7121045363

MA 420613 932 CZ /1 ot ARANKA Z KYJOVA 452000420613932
 OMM ZTI 247 VIZIR P 7121074461
 MM 227559 932 CZ R 296000227559932
 MMM 160372 932 CZ 296000160372932

Vl.užit:nar: 42 kg ve 120d: 197 kg ve 210d: 293 kg v 365d: 560 kg / kříž: 129 cm
 Přírůstek v testu : 2025 g / 99 přírůstek od narození: 1412 g / 101 šourek 36 cm
 Věk při ZV 398 dní aktuálně k 23.03.18 hmotnost: 546 kg výška v kříži: 129 cm

| PLEMENNÉ HODNOTY | | | | | | | | | | LINEARNÍ HODNOCENÍ | | | | | | | |
|------------------|----|-----|-----|----|-----|----|-----|-----|-----|--------------------|------|-----|----|----|----|----|----|
| | pp | ru | pp | ru | TR | KT | OS | UT | | Hmot | kříž | TR | KT | OS | UT | CE | |
| BÝK | PE | 96 | 112 | ME | 101 | 99 | 90 | 88 | 88 | 87 | | | | | | | |
| MATKA | PE | 102 | 121 | ME | 92 | 99 | 107 | 107 | 107 | 107 | 666 | 143 | 19 | 18 | 17 | 6 | 60 |
| OTEC | PE | 89 | 104 | ME | 108 | 98 | 96 | 97 | 97 | 96 | 820 | 144 | 26 | 21 | 20 | 7 | 74 |

HODNOCEN: TR 5 / / 9 KT / / OS / / UT Výsledek:

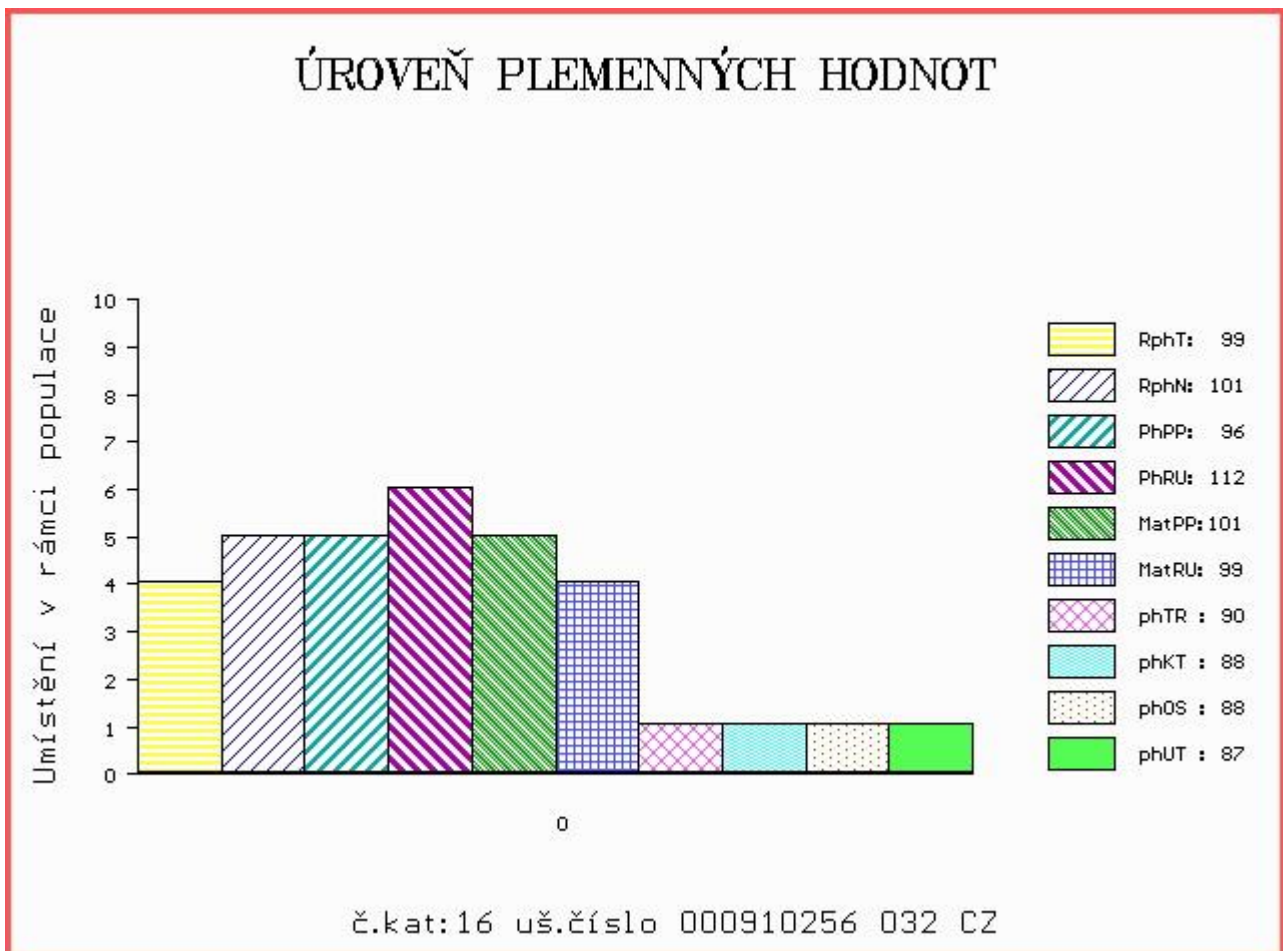

Číslo : 910257 032 CZ DEXTER Z KYJOVA Číslo katalogu 17
 Dat.nar. : 31.03.2017 Plemeno : T100 Charolais
 Chovatel : Dufka Jiří ml., Chodský Ujezd
 Majitel : Dufka Jiří ml., Chodský Ujezd

OOO ZIT 349 VIVIERS 5703581890
 OO 285 334 GARGANTUA 8907591040
 MOO 8907597544 FR COPINE 8907597544

OTEC ZIT 856 LOISIR 1825045547
 OMO ZTI 891 URFE 7121253026
 MO 1825323083 FR BEGUINE 1825326083
 MMO 8943391062 FR 062 SAMBA 8943391062

OOM 270 777 PALESTRO 8521993692
 OM ZTI 665 DANDY 7121538709
 MOM 7121045363 FR ANAIS 7121045363

MA 420615 932 CZ /1 ot ARMIDA Z KYJOVA 452000420615932
 OMM ZCH 625 KEWIN ET V 025390101892
 MM 227568 932 CZ P 296000227568932
 MMM 6967 932 CZ 164932006967

Vl.užit:nar: 41 kg ve 120d: 181 kg ve 210d: 295 kg v 365d: 532 kg / kříž: 129 cm
 Přírustek v testu : 1683 g / 88 přírustek od narození: 1342 g / 93 šourek 34 cm
 Věk při ZV 398 dní aktuálně k 23.03.18 hmotnost: 520 kg výška v kříži: 129 cm

| PLEMENNÉ HODNOTY | | | | | | | | | | LINEARNÍ HODNOCENÍ | | | | | | | |
|------------------|----|----|-----|----|-----|----|-----|-----|------|--------------------|-----|-----|----|----|----|---|----|
| | pp | ru | pp | ru | TR | KT | OS | UT | Hmot | kříž | TR | KT | OS | UT | CE | | |
| BÝK | PE | 93 | 112 | ME | 99 | 94 | 93 | 98 | 99 | 96 | | | | | | | |
| MATKA | PE | 90 | 121 | ME | 90 | 89 | 106 | 107 | 107 | 106 | 762 | 144 | 24 | 21 | 22 | 8 | 75 |
| OTEC | PE | 89 | 104 | ME | 108 | 98 | 96 | 97 | 97 | 96 | 820 | 144 | 26 | 21 | 20 | 7 | 74 |

HODNOCEN: TR 5 / / 8 KT / / OS / / UT Výsledek:

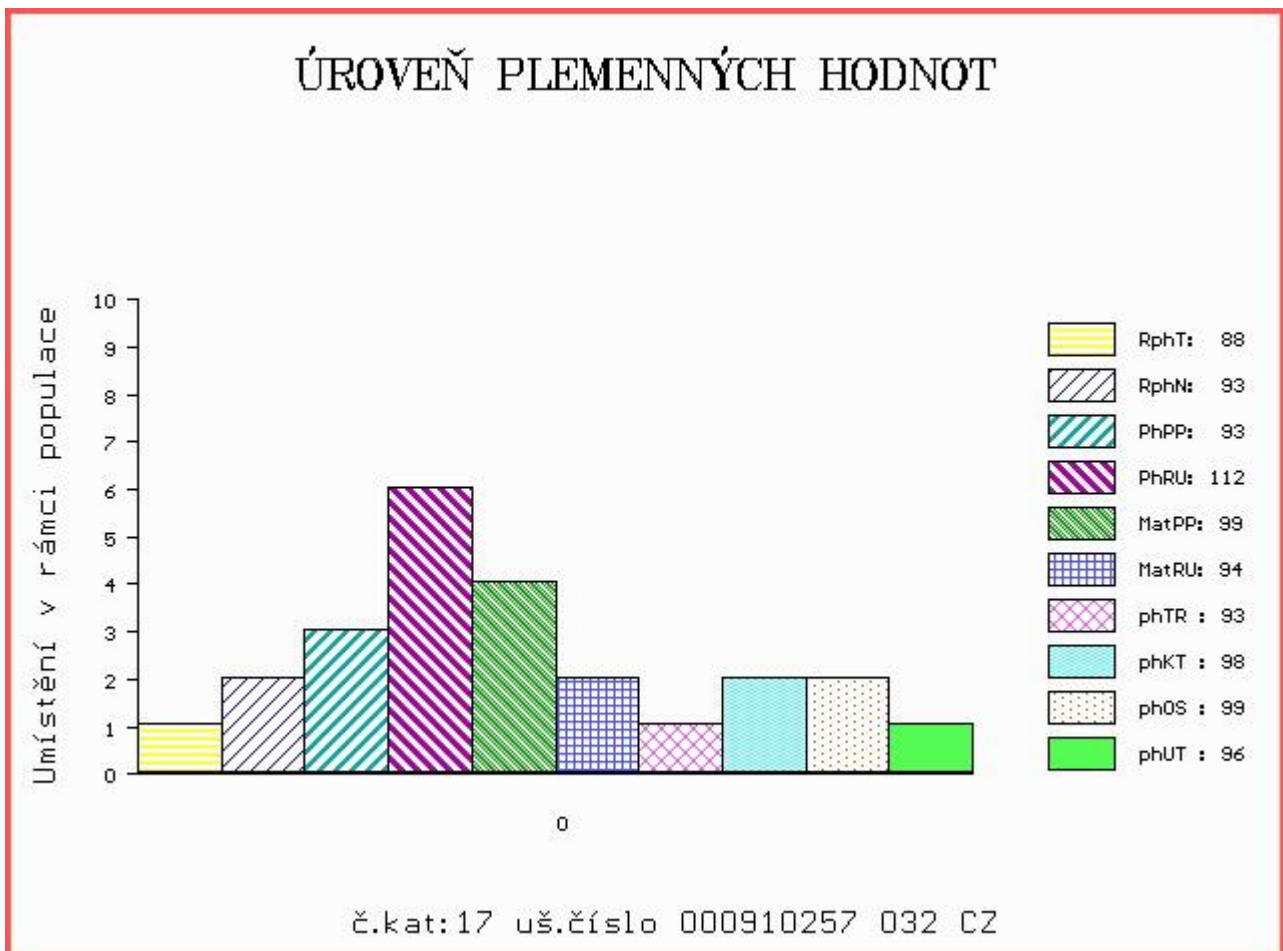

Číslo : 910273 032 CZ DAKKEN Z CHODOVA P Číslo katalogu 18
 Dat.nar. : 17.01.2017 Plemeno : S100 Masný simentál
 Chovatel : Dufka Jiří ing.,Zadní Chodov
 Majitel : Dufka Jiří ing.,Zadní Chodov

OOO 290 098 GS MAX 227 007 562
 OO ZSI 400 HEDETOFT UNITED P 80185-00096
 MOO 8018500057 DK HEDETOFT PATRICIA P 80185-00057

Otec ZSI 951 SOLBAKKEN GARFIELD P 42719-00212
 OMO ZSI 389 OSTERVANG THOR P 86152-00184
 MO 4271900110 DK SOLBAKKENS AMANDA 42719-00110
 MMO 4271900060 DK SOLBAKKENS GERDA 42719-00060

OOM ZSI 458 SNEUMGAARD BOYSTAR V 80164-00171
 OM PMS 041 SOJKA POLFIN V 339000555213072
 MOM 8224 972 CZ P 339000008224972

MA 389604 932 CZ /2 ot ZELENÁ Z CHODOVA P 296000389604932
 OMM ZSI 178 JIŘÍK VODŇANSKÝ P 145287117144
 MM 114740 932 CZ P 296000114740932
 MMM 24282 932 CZ P 025000024282932

Vl.užit:nar: 42 kg ve 120d: 183 kg ve 210d: 316 kg v 365d: 579 kg / kříž: 133 cm
 Přírustek v testu : 2050 g / 109 přírustek od narození: 1584 g / 107 šourek 38 cm
 Věk při ZV 471 dní aktuálně k 23.03.18 hmotnost: 723 kg výška v kříži: 137 cm

| PLEMENNÉ HODNOTY | | | | | | | | | | LINEARNÍ HODNOCENÍ | | | | | | | |
|------------------|----|----|-----|----|----|----|-----|-----|-----|--------------------|------|-----|----|----|----|----|----|
| | pp | ru | ME | pp | ru | TR | KT | OS | UT | Hmot | kříž | TR | KT | OS | UT | CE | |
| BÝK | PE | 94 | 111 | ME | 91 | 93 | 97 | 110 | 114 | 111 | | | | | | | |
| MATKA | PE | 94 | 109 | ME | 92 | 99 | 101 | 98 | 98 | 99 | 764 | 148 | 27 | 21 | 19 | 7 | 74 |
| Otec | PE | 87 | 116 | ME | 91 | 88 | 101 | 118 | 121 | 118 | 840 | 146 | 27 | 22 | 22 | 8 | 79 |

HODNOCEN: TR 5 / / 9 KT / / OS / / UT Výsledek:

ÚROVEŇ PLEMENNÝCH HODNOT

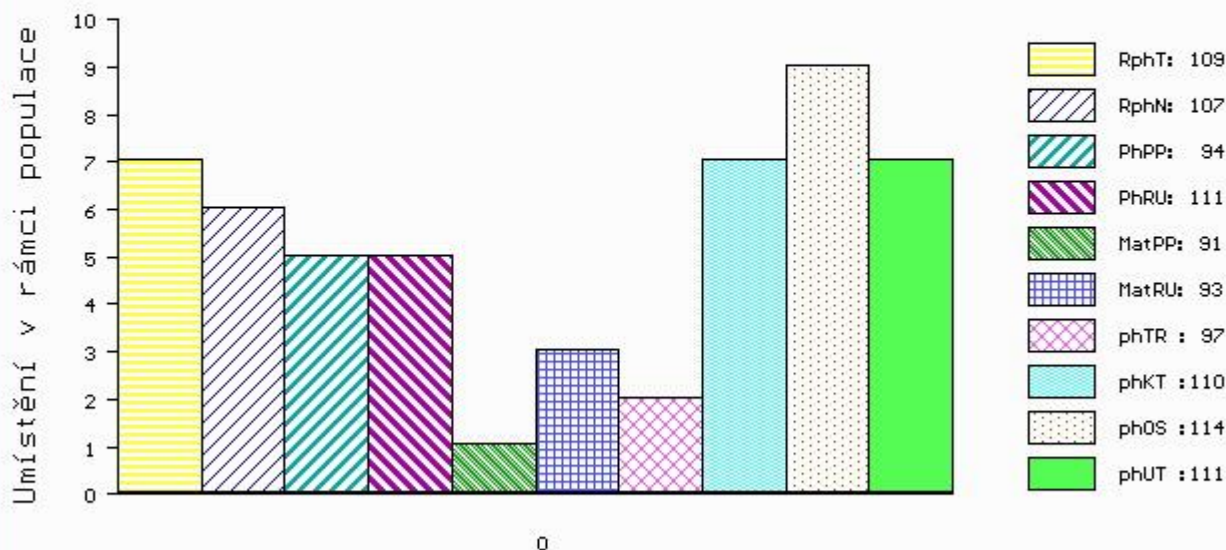

č.kat:18 uš.číslo 000910273 032 CZ

Číslo : 910277 032 CZ DARFIELD Z CHODOVA P Číslo katalogu 19
 Dat.nar. : 31.01.2017 Plemeno : S100 Masný simentál
 Chovatel : Dufka Jiří ing.,Zadní Chodov
 Majitel : Dufka Jiří ing.,Zadní Chodov

OOO 290 098 GS MAX 227 007 562
 OO ZSI 400 HEDETOFT UNITED P 80185-00096
 MOO 8018500057 DK HEDETOFT PATRICIA P 80185-00057

OTEC ZSI 951 SOLBAKKEN GARFIELD P 42719-00212
 OMO ZSI 389 OSTERVANG THOR P 86152-00184
 MO 4271900110 DK SOLBAKKENS AMANDA 42719-00110
 MMO 4271900060 DK SOLBAKKENS GERDA 42719-00060

OOM ZSI 458 SNEUMGAARD BOYSTAR V 80164-00171
 OM PMS 041 SOJKA POLFIN V 339000555213072
 MOM 8224 972 CZ P 339000008224972

MA 417837 932 CZ /1 ot AURORE Z CHODOVA P 296000417837932
 OMM ZSI 313 MOŘIC OD BÍLÉHO DOMU V 164000067879032
 MM 175300 932 CZ P 164000175300932
 MMM 106306 310 CZ P 164000106306310

Vl.užit:nar: 42 kg ve 120d: 185 kg ve 210d: 335 kg v 365d: 533 kg / kříž: 133 cm
 Přírustek v testu : 1991 g / 108 přírustek od narození: 1423 g / 106 šourek 37 cm
 Věk při ZV 457 dní aktuálně k 23.03.18 hmotnost: 634 kg výška v kříži: 135 cm

| PLEMENNÉ HODNOTY | | | | | | | | | | LINEARNÍ HODNOCENÍ | | | | | | |
|------------------|----|----|-----|----|-----|----|-----|-----|-----|--------------------|------|-----|----|----|----|------|
| | pp | ru | pp | ru | TR | KT | OS | UT | | Hmot | kříž | TR | KT | OS | UT | CE |
| BÝK | PE | 94 | 111 | ME | 97 | 93 | 97 | 102 | 104 | 103 | | | | | | |
| MATKA | PE | 97 | 104 | ME | 104 | 98 | 102 | 94 | 93 | 95 | 666 | 146 | 24 | 19 | 16 | 6 65 |
| OTEC | PE | 87 | 116 | ME | 91 | 88 | 101 | 118 | 121 | 118 | 840 | 146 | 27 | 22 | 22 | 8 79 |

HODNOCEN: TR 4 / / 7 KT / / OS / / UT Výsledek:

ÚROVEŇ PLEMENNÝCH HODNOT

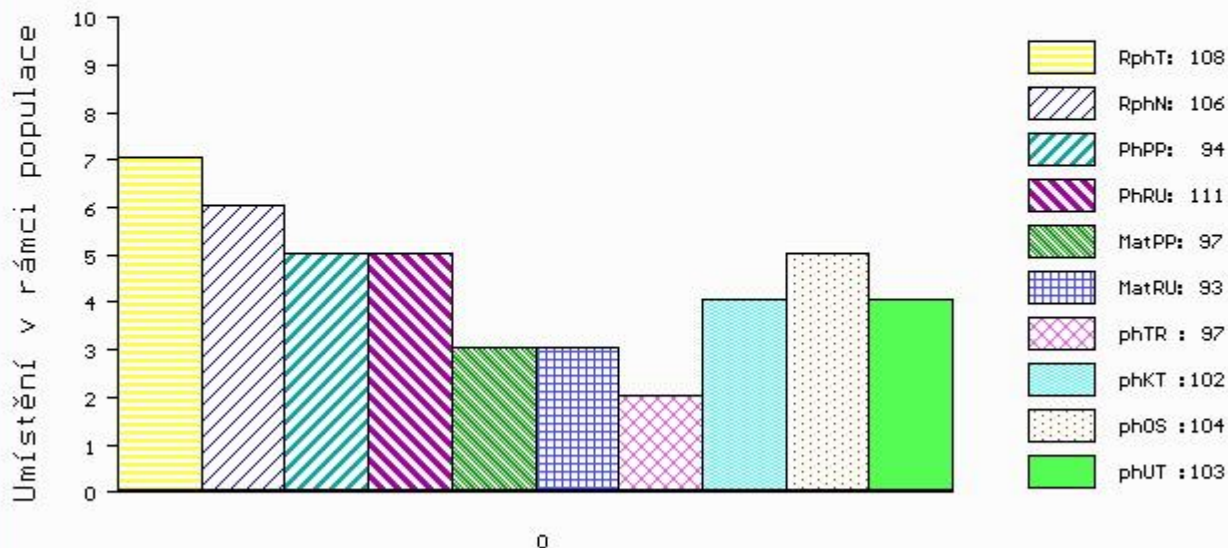

č.kat:19 uš.číslo 000910277 032 CZ

Číslo : **910279 032 CZ** DERBY Z CHODOVA V Číslo katalogu 20
 Dat.nar. : 20.02.2017 Plemeno : S100 Masný simentál
 Chovatel : Dufka Jiří ing.,Zadní Chodov
 Majitel : Dufka Jiří ing.,Zadní Chodov

OOO 272 862 ROGANT R 262974
 OO ZSI 824 PHS POLLED WORLDWIDE 14W P 717966
 MOO 652172 CA ROLLING ACRES RED FERN P 652172

Otec ZMS 285 AUROCH DEUTER PP 171059830414
 OMO 279 455 DIRNANEAN TELSTAR 1 P M067072
 MO 171059810247 IE AUROCH ABSOLUTE ET PP 171059810247
 MMO 151420980177 IE RACEVIEW MISTY JADE 151420980177

OOM 290 318 ROSENBERG P 09.364 73286
 OM BCH 080 ROSENHERZ PP 09.378 25339
 MOM 932821375 DE RENA P 09.328 21375

MA 353727 932 CZ /3 ot BERTA Z CHODOVA P 296000353727932
 OMM SIP 492 MINCE OD BÍLÉHO DOMU R 164000067860032
 MM 136825 932 CZ P 164000136825932
 MMM 106316 310 CZ P 164000106316310

Vl.užit:nar: 44 kg ve 120d: 212 kg ve 210d: 348 kg v 365d: 591 kg / kříž: 0 cm
 Přírůstek v testu : 1483 g / 80 přírůstek od narození: 1475 g / 77 šourek 40 cm
 Věk při ZV 437 dní aktuálně k 23.03.18 hmotnost: 628 kg výška v kříži: 138 cm

| PLEMENNÉ HODNOTY | | | | | | | | | | LINEARNÍ HODNOCENÍ | | | | | | | | |
|------------------|----|-----|-----|----|-----|-----|-----|-----|-----|--------------------|------|----|-----|----|----|----|---|----|
| | pp | ru | pp | ru | TR | KT | OS | UT | | Hmot | kříž | TR | KT | OS | UT | CE | | |
| BÝK | PE | 95 | 108 | ME | 102 | 87 | 104 | 112 | 115 | 114 | | | | | | | | |
| MATKA | PE | 84 | 96 | ME | 108 | 101 | 97 | 96 | 99 | 99 | 900 | / | 150 | 28 | 22 | 23 | 9 | 82 |
| Otec | PE | 108 | 112 | ME | 94 | 76 | 93 | 110 | 116 | 110 | 0 | / | 0 | 0 | 0 | 0 | 0 | 0 |

HODNOCEN: TR 6 / /10 KT / / OS / / UT Výsledek:

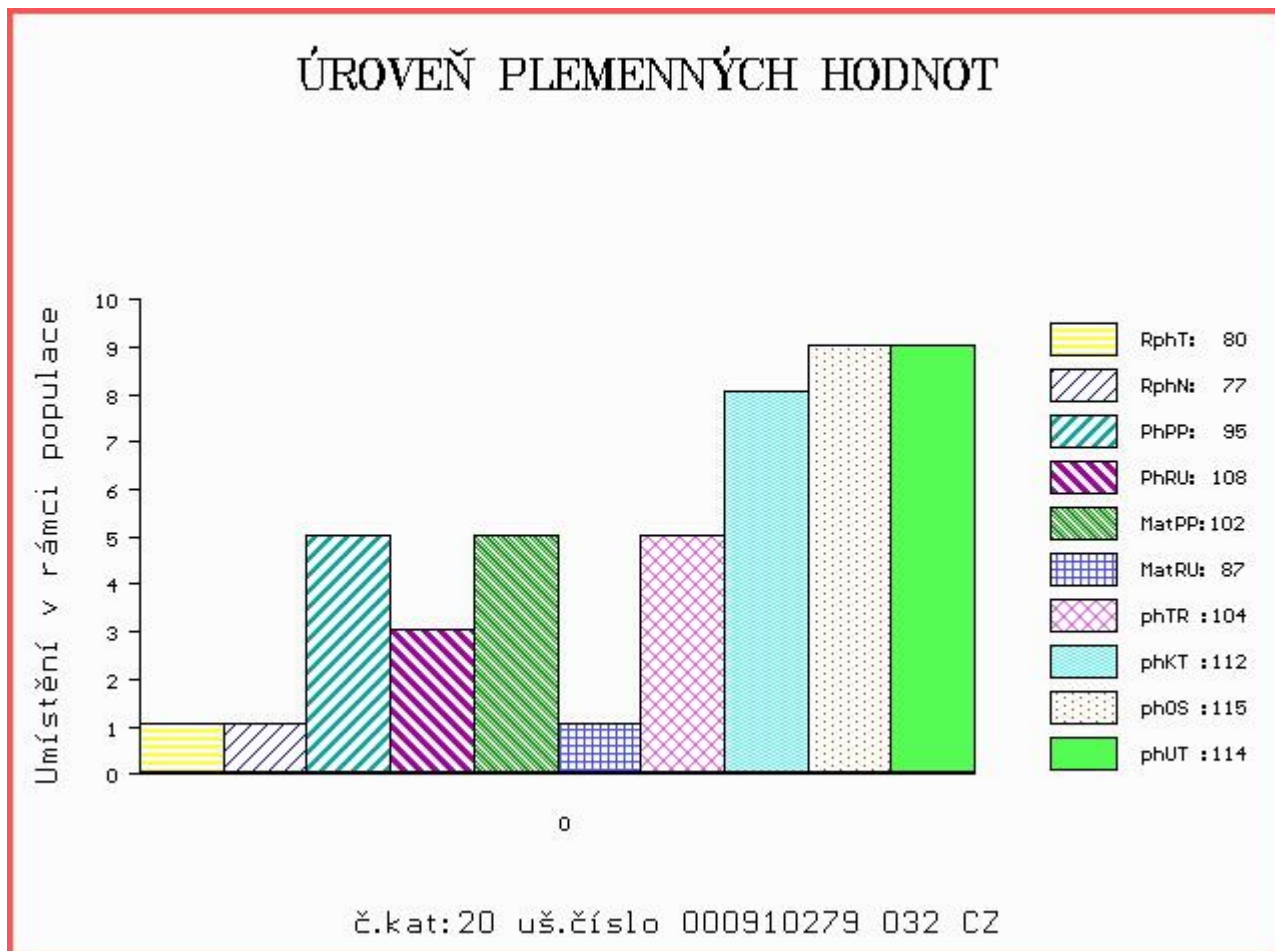

Číslo : 910280 032 CZ DALIBOR Z CHODOVA V Číslo katalogu 21
 Dat.nar. : 20.02.2017 Plemeno : S100 Masný simental
 Chovatel : Dufka Jiří ing., Zadní Chodov
 Majitel : Dufka Jiří ing., Zadní Chodov

OOO 272 862 ROGANT R 262974
 OO ZSI 824 PHS POLLED WORLDWIDE 14W P 717966
 MOO 652172 CA ROLLING ACRES RED FERN P 652172

Otec ZMS 285 AUROCH DEUTER PP 171059830414
 OMO 279 455 DIRNANEAN TELSTAR 1 P M067072
 MO 171059810247 IE AUROCH ABSOLUTE ET PP 171059810247
 MMO 151420980177 IE RACEVIEW MISTY JADE 151420980177

OOM 268 909 COHEN AV HÄGGENÄS 91366
 OM ZSI 343 EUGEN AV RÖRUM P 92241
 MOM 79066 SE KRONI 79066

MA 269629 932 CZ /5 ot EVA ET P 426000269629932
 OMM ZSI 319 MAĎAR OD BÍLÉHO DOMU P 164000067963032
 MM 175304 932 CZ P 164000175304932
 MMM 8604 370 CZ P 164370008604

Vl.užit:nar: 45 kg ve 120d: 234 kg ve 210d: 401 kg v 365d: 672 kg / kříž: 140 cm
 Přírůstek v testu : 2475 g / 112 přírůstek od narození: 1778 g / 115 šourek 42 cm
 Věk při ZV 437 dní aktuálně k 23.03.18 hmotnost: 749 kg výška v kříži: 142 cm

| PLEMENNÉ HODNOTY | | | | | | | | | | LINEARNÍ HODNOCENÍ | | | | | | | |
|------------------|----|-----|-----|----|----|-----|-----|-----|-----|--------------------|------|-----|----|----|----|----|----|
| | pp | ru | pp | ru | TR | KT | OS | UT | | Hmot | kříž | TR | KT | OS | UT | CE | |
| BÝK | PE | 100 | 118 | ME | 91 | 95 | 114 | 113 | 112 | 113 | | | | | | | |
| MATKA | PE | 97 | 110 | ME | 83 | 121 | 114 | 110 | 108 | 111 | 876 | 148 | 26 | 22 | 21 | 8 | 77 |
| Otec | PE | 108 | 112 | ME | 94 | 76 | 93 | 110 | 116 | 110 | 0 | 0 | 0 | 0 | 0 | 0 | 0 |

HODNOCEN: TR 8 / /10 KT / / OS / / UT Výsledek:

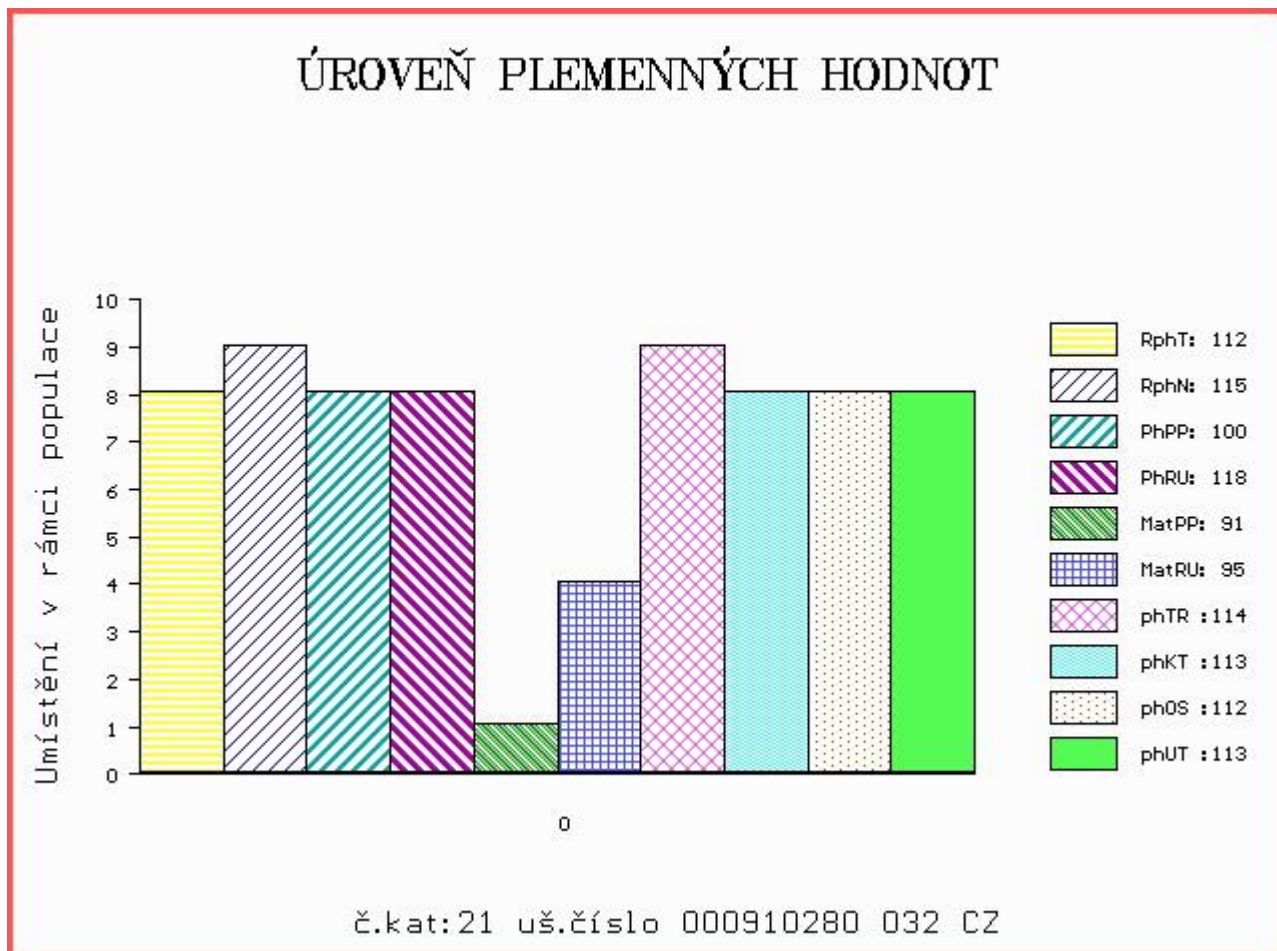

Číslo : 910281 032 CZ DRINK Z CHODOVA P Číslo katalogu 22
 Dat.nar. : 24.02.2017 Plemeno : S100 Masný simental
 Chovatel : Dufka Jiří ing.,Zadní Chodov
 Majitel : Dufka Jiří ing.,Zadní Chodov

OOO 268 935 VINGEGAARD TEXAS P 41524-00940
 OO ZSI 346 VINGEGAARD VILHELM P 41524-01046
 MOO 4152400871 DK VINGEGAARD ROMA P 41524-00871

Otec PMS 145 TENISTA P 413000699887031
 OMO ZSI 280 VINGEGAARD URUGUAY P 41524-01028
 MO 250685 931 CZ ODETTA Z OSTRÉHO PP 253000250685931
 MMO 155015 931 CZ MARIANA Z OSTRÉHO P 253000155015931

OOM ZSI 458 SNEUMGAARD BOYSTAR V 80164-00171
 OM PMS 041 SOJKA POLFIN V 339000555213072
 MOM 8224 972 CZ P 339000008224972

MA 389608 932 CZ /2 ot ZIMA Z CHODOVA P 296000389608932
 OMM ZSI 313 MORIC OD BÍLÉHO DOMU V 164000067879032
 MM 175300 932 CZ P 164000175300932
 MMM 106306 310 CZ P 164000106306310

Vl.užit:nar: 43 kg ve 120d: 216 kg ve 210d: 338 kg v 365d: 599 kg / kříž: 136 cm
 Přírůstek v testu : 1800 g / 90 přírůstek od narození: 1515 g / 86 šourek 41 cm
 Věk při ZV 433 dní aktuálně k 23.03.18 hmotnost: 637 kg výška v kříži: 139 cm

| PLEMENNÉ HODNOTY | | | | | | | | | | LINEARNÍ HODNOCENÍ | | | | | | | |
|------------------|----|-----|-----|----|-----|-----|-----|-----|------|--------------------|-----|-----|----|----|----|---|----|
| | pp | ru | pp | ru | TR | KT | OS | UT | Hmot | kříž | TR | KT | OS | UT | CE | | |
| BÝK | PE | 100 | 111 | ME | 107 | 92 | 103 | 104 | 106 | 106 | | | | | | | |
| MATKA | PE | 99 | 106 | ME | 98 | 100 | 95 | 91 | 93 | 93 | 722 | 145 | 24 | 19 | 20 | 7 | 70 |
| Otec | PE | 97 | 106 | ME | 119 | 90 | 92 | 101 | 104 | 102 | 680 | 139 | 19 | 16 | 16 | 5 | 56 |

HODNOCEN: TR 7 / /10 KT / / OS / / UT Výsledek:

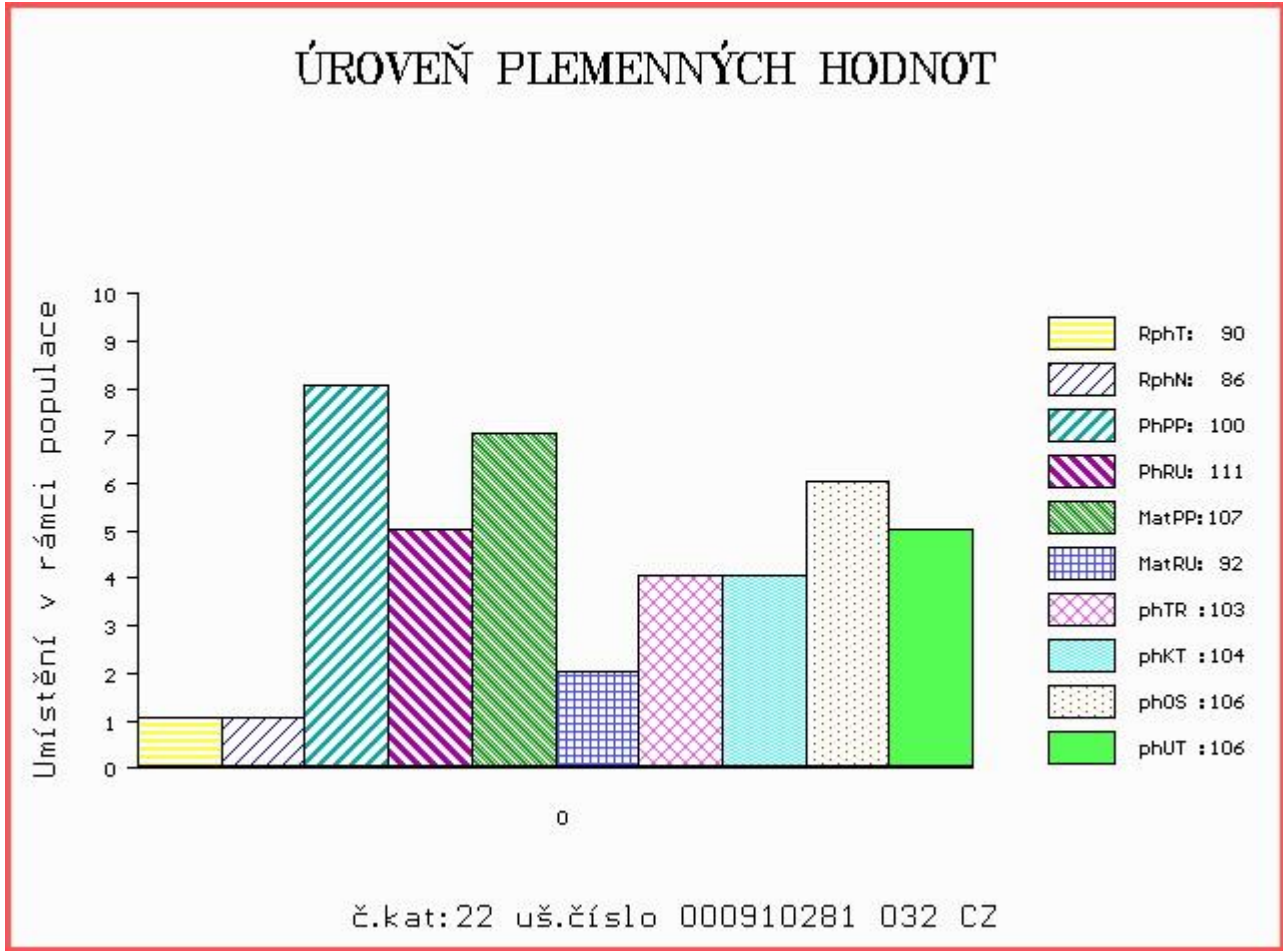

Číslo : 910282 032 CZ DIOR Z CHODOVA P Číslo katalogu 23
 Dat.nar. : 03.03.2017 Plemeno : S100 Masný simental
 Chovatel : Dufka Jiří ing.,Zadní Chodov
 Majitel : Dufka Jiří ing.,Zadní Chodov

OOO 268 935 VINGEGAARD TEXAS P 41524-00940
 OO ZSI 346 VINGEGAARD VILHELM P 41524-01046
 MOO 4152400871 DK VINGEGAARD ROMA P 41524-00871

Otec PMS 145 TENISTA P 413000699887031
 OMO ZSI 280 VINGEGAARD URUGUAY P 41524-01028
 MO 250685 931 CZ ODETTA Z OSTRÉHO PP 253000250685931
 MMO 155015 931 CZ MARIANA Z OSTRÉHO P 253000155015931

OOM ZSI 458 SNEUMGAARD BOYSTAR V 80164-00171
 OM PMS 041 SOJKA POLFIN V 339000555213072
 MOM 8224 972 CZ P 339000008224972

MA 389603 932 CZ /2 ot ZYLVA Z CHODOVA P 296000389603932
 OMM ZSI 309 MUZIKA OD BÍLÉHO DOMU P 164000067903032
 MM 136821 932 CZ P 164000136821932
 MMM 8609 370 CZ P 164370008609

Vl.užit:nar: 45 kg ve 120d: 208 kg ve 210d: 315 kg v 365d: 542 kg / kříž: 131 cm
 Přírůstek v testu : 1733 g / 88 přírůstek od narození: 1405 g / 84 šourek 38 cm
 Věk při ZV 426 dní aktuálně k 23.03.18 hmotnost: 586 kg výška v kříži: 134 cm

| PLEMENNÉ HODNOTY | | | | | | | | | | LINEARNÍ HODNOCENÍ | | | | | |
|------------------|--------|-----|--------|-----|-----|-----|-----|-----|------|--------------------|----|----|----|----|----|
| | pp | ru | pp | ru | TR | KT | OS | UT | Hmot | kříž | TR | KT | OS | UT | CE |
| BÝK | PE 99 | 109 | ME 107 | 94 | 96 | 97 | 98 | 99 | | | | | | | |
| MATKA | PE 100 | 109 | ME 97 | 101 | 105 | 100 | 100 | 104 | 760 | / 146 | 27 | 21 | 17 | 6 | 71 |
| Otec | PE 97 | 106 | ME 119 | 90 | 92 | 101 | 104 | 102 | 680 | / 139 | 19 | 16 | 16 | 5 | 56 |

HODNOCEN: TR 5 / / 8 KT / / OS / / UT Výsledek:

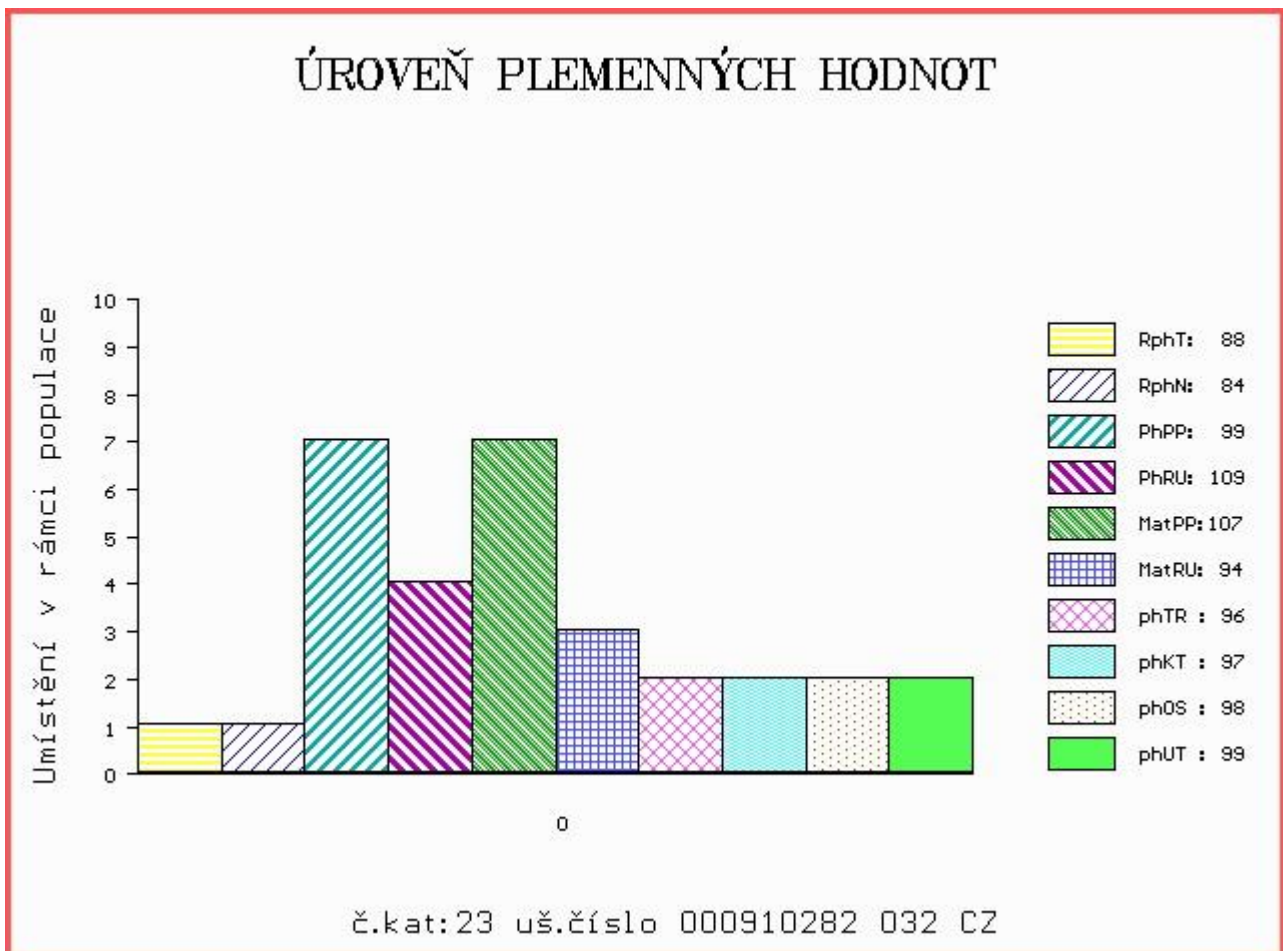

Číslo : **910283 032 CZ** **DIPLOMAT Z CHODOVA P** Číslo katalogu 24
 Dat.nar. : 17.03.2017 Plemeno : S100 Masný simental
 Chovatel : Dufka Jiří ing.,Zadní Chodov
 Majitel : Dufka Jiří ing.,Zadní Chodov

OOO 268 935 VINGEGAARD TEXAS P 41524-00940
 OO ZSI 346 VINGEGAARD VILHELM P 41524-01046
 MOO 4152400871 DK VINGEGAARD ROMA P 41524-00871

Otec PMS 145 TENISTA P 413000699887031
 OMO ZSI 280 VINGEGAARD URUGUAY P 41524-01028
 MO 250685 931 CZ ODETTA Z OSTRÉHO PP 253000250685931
 MMO 155015 931 CZ MARIANA Z OSTRÉHO P 253000155015931

OOM ZSI 178 JIŘÍK VODŇANSKÝ P 145287117144
 OM ZSI 313 MOŘIC OD BÍLÉHO DOMU V 164000067879032
 MOM 9527 617 CZ P 164617009527

MA 175300 932 CZ /9 ot P 164000175300932
 OMM HOB 001 HO 872376 013733/76
 MM 106306 310 CZ P 164000106306310
 MMM 4025 617 CZ VESTER HJELM 55732 0801

Vl.užit:nar: 44 kg ve 120d: 207 kg ve 210d: 316 kg v 365d: 592 kg / kříž: 133 cm
 Přírůstek v testu : 1983 g / 93 přírůstek od narození: 1507 g / 86 šourek 37 cm
 Věk při ZV 412 dní aktuálně k 23.03.18 hmotnost: 603 kg výška v kříži: 133 cm

| PLEMENNÉ HODNOTY | | | | | | | | | | LINEARNÍ HODNOCENÍ | | | | | | |
|------------------|----|----|-----|----|-----|-----|-----|-----|------|--------------------|-----|-----|----|----|----|----|
| | pp | ru | pp | ru | TR | KT | OS | UT | Hmot | kříž | TR | KT | OS | UT | CE | |
| BÝK | PE | 99 | 103 | ME | 105 | 98 | 99 | 101 | 102 | 103 | | | | | | |
| MATKA | PE | 97 | 101 | ME | 94 | 108 | 106 | 102 | 101 | 103 | 844 | 148 | 26 | 21 | 7 | 75 |
| Otec | PE | 97 | 106 | ME | 119 | 90 | 92 | 101 | 104 | 102 | 680 | 139 | 19 | 16 | 5 | 56 |

HODNOCEN: TR 5 / /10 KT / / OS / / UT Výsledek:

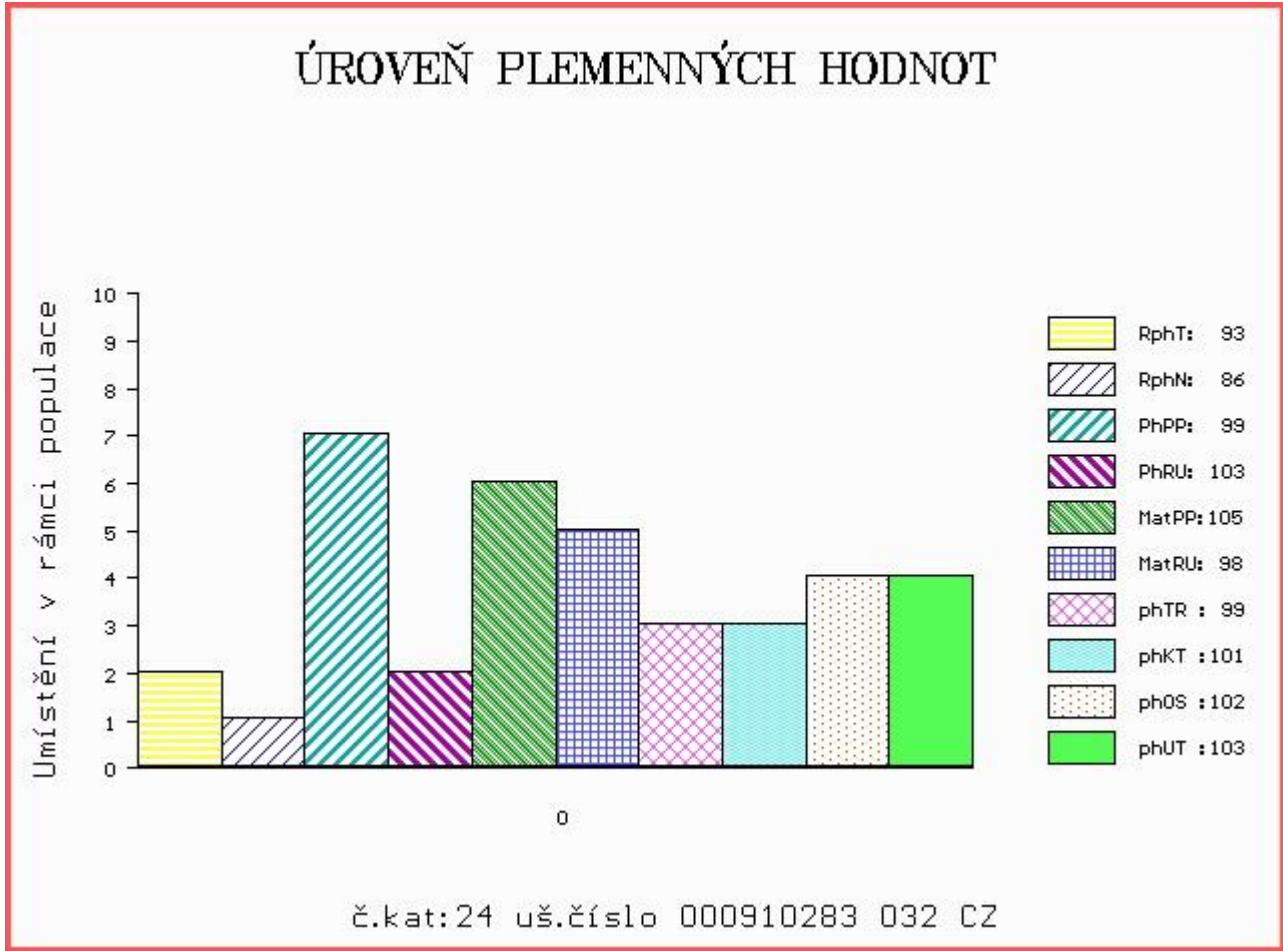

Býci vyřazení před základním výběrem

Číslo : **910274 032 CZ** DELL Z CHODOVA Číslo katalogu 25
 Dat.nar. : 19.01.2017 Plemeno : T100 Charolais
 Chovatel : Dufka Jiří ing., Zadní Chodov
 Majitel : Dufka Jiří ing., Zadní Chodov

OOO ZTI 712 CABAR SC P 5703713148
 OO 281 983 FORGEOT SC P 7121830998
 MOO 7121271972 FR SOUTERELLE 7121271972

OTEC ZIT 786 IKEA P 4241974729
 OMO ZTI 245 SUEDOIS 5811102125
 MO 4241491018 FR ECHAPPEE 4241491018
 MMO 4240962564 FR VIGNE 4240962564

OOM 270 777 PALESTRO 8521993692
 OM ZTI 665 DANDY 7121538709
 MOM 7121045363 FR ANAIS 7121045363

MA 417834 932 CZ /1 ot ALIANE Z CHODOVA 296000417834932
 OMM ZCH 625 KEWIN ET V 025390101892
 MM 160372 932 CZ 296000160372932
 MMM 6996 932 CZ 164932006996

Vl.užit:nar: 40 kg ve 120d: 193 kg ve 210d: 327 kg v 365d: 565 kg / kříž: 130 cm
 Přírůstek v testu : 1816 g / 91 přírůstek od narození: 1481 g / 91 šourek 39 cm
 Věk při ZV 469 dní aktuálně k 23.03.18 hmotnost: 674 kg výška v kříži: 132 cm

| PLEMENNÉ HODNOTY | | | | | | | | | | LINEARNÍ HODNOCENÍ | | | | | | | |
|------------------|----|-----|-----|----|----|-----|-----|-----|-----|--------------------|------|-----|----|----|----|----|----|
| | pp | ru | ME | pp | ru | TR | KT | OS | UT | Hmot | kříž | TR | KT | OS | UT | CE | |
| BÝK | PE | 96 | 115 | ME | 80 | 99 | 97 | 111 | 114 | 110 | | | | | | | |
| MATKA | PE | 91 | 123 | ME | 84 | 97 | 107 | 108 | 109 | 108 | 740 | 141 | 24 | 21 | 18 | 7 | 70 |
| OTEC | PE | 103 | 104 | ME | 86 | 103 | 98 | 104 | 104 | 102 | 0 | 0 | 0 | 0 | 0 | 0 | 0 |

HODNOCEN: TR 4 / / 9 KT / / OS / / UT Výsledek: před ZV-vet.důvod

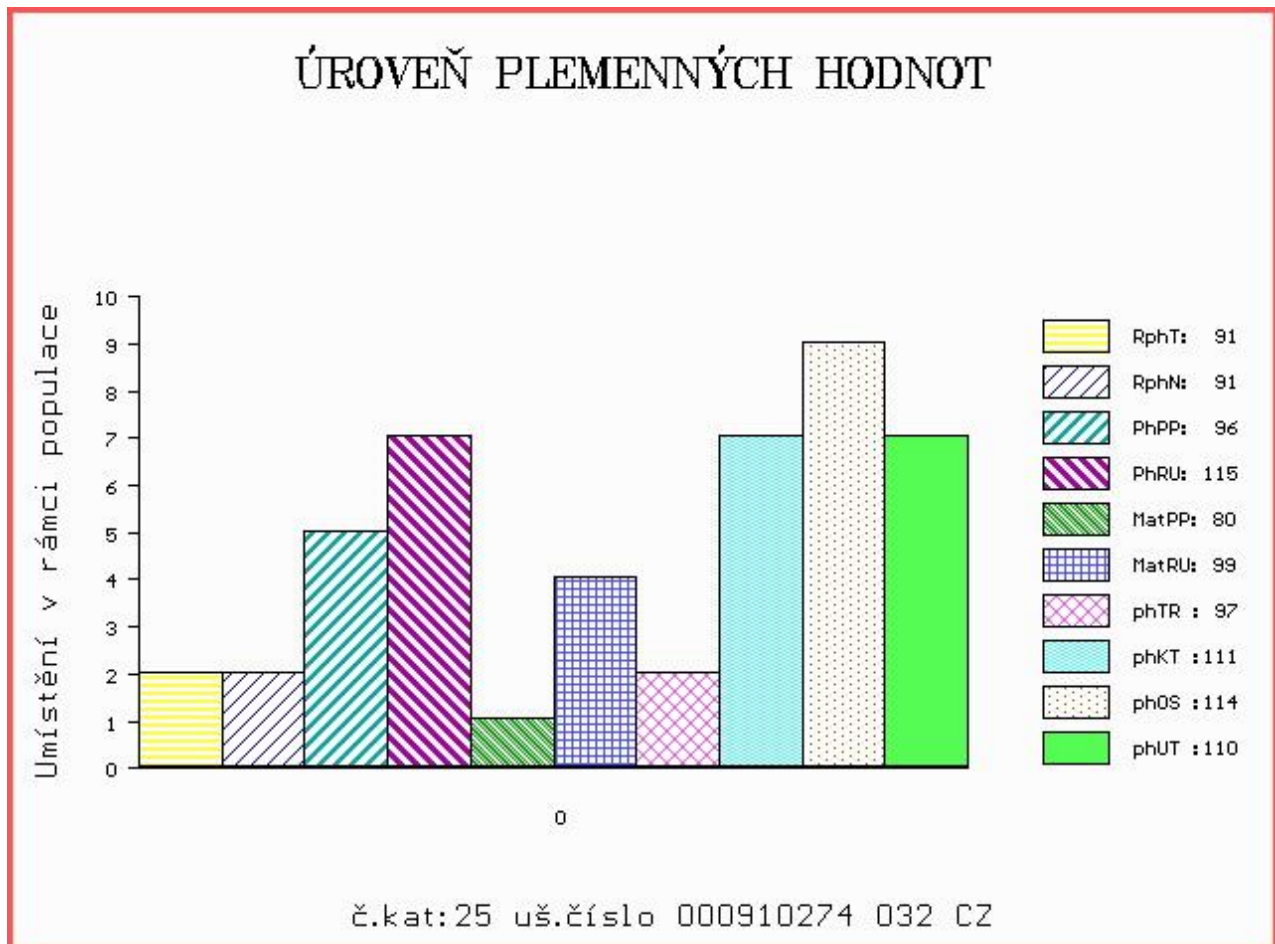

Číslo : 910252 032 CZ DARWIN Z KYJOVA Číslo katalogu 26
 Dat.nar. : 11.02.2017 Plemeno : T100 Charolais
 Chovatel : Dufka Jiří ml., Chodský Ujezd
 Majitel : Dufka Jiří ml., Chodský Ujezd

OOO ZCH 574 OHIO 0398109454
 OO ZIT 333 UNIBLOC 7121423579
 MOO 7121330082 FR ROSALIE 7121330082

OTEC ZIT 341 IBERNATUS 0314843227
 OMO ZCH 704 NATUR 3697010336
 MO 313880803 FR FIFINE 0313880803
 MMO 312376686 FR BADINE 0312376686

OOM ZCH 429 INDOMPTE 3693102585
 OM ZCH 625 KEWIN ET V 025390101892
 MOM 92320 132 CZ BAR H MADAM X 76A PFC179263

MA 227561 932 CZ /5 ot 296000227561932
 OMM CHP 092 ETRUSK 164417003377
 MM 106378 310 CZ 164310106378
 MMM 998 417 CZ INTENSIVE 5893103950

Vl.užit:nar: 46 kg ve 120d: 246 kg ve 210d: 381 kg v 365d: 640 kg / kříž: 138 cm
 Přírůstek v testu : 1991 g / 112 přírůstek od narození: 1664 g / 114 šourek 0 cm
 Věk při ZV 446 dní aktuálně k 23.03.18 hmotnost: 720 kg výška v kříži: 141 cm

| PLEMENNÉ HODNOTY | | | | | | | | | | LINEARNÍ HODNOCENÍ | | | | | | |
|------------------|----|-----|-----|----|-----|----|-----|-----|-----|--------------------|------|-----|----|----|----|------|
| | pp | ru | ME | pp | ru | TR | KT | OS | UT | Hmot | kříž | TR | KT | OS | UT | CE |
| BÝK | PE | 96 | 128 | ME | 98 | 89 | 121 | 106 | 101 | 106 | | | | | | |
| MATKA | PE | 86 | 123 | ME | 85 | 99 | 117 | 105 | 100 | 105 | 1010 | 150 | 27 | 24 | 22 | 9 82 |
| OTEC | PE | 102 | 121 | ME | 112 | 86 | 95 | 97 | 98 | 97 | 489 | 132 | 20 | 21 | 22 | 7 70 |

HODNOCEN: TR 9 / /10 KT / / OS / / UT Výsledek: před ZV-vet.důvod

