

KATALOG ZÁKLADNÍHO VÝBĚRU

dne 7.5.2018

Žaloudek Roman, Ptenín

Začátek cca 09,30 hod.

| Č. k. | Číslo býčka | Otec st.reg. | Datum NAROZENÍ | HM. PLEM | KŘ. kg | Přír. cm | od nar. g | RPH | CHOVATEL |
|-------|----------------|-----------------|-------------------|-------------|-----------|-------------|--------------|-----|------------------------|
| 1 | 861563 032 | CZ ZSH 022 | 01.01.17 | SS100 | 724 | 138 | 1538 g | 116 | Žaloudek Roman, Ptenín |
| 2 | 861564 032 | CZ ZSH 022 | 02.01.17 | SS100 | 662 | 137 | 1415 g | 114 | Žaloudek Roman, Ptenín |
| 3 | 861565 032 | CZ ZSH 022 | 04.01.17 | SS100 | 620 | 135 | 1311 g | 103 | Žaloudek Roman, Ptenín |
| 4 | 900782 032 | CZ ZSH 023 | 26.01.17 | SS100 | 612 | 137 | 1379 g | 99 | Žaloudek Roman, Ptenín |

Plemenné hodnoty uvedené v katalogu jsou spočítány k 31.3.2018



Vysvětlivky ke zkratkám ve jménech v katalogu :

| | |
|-------|---|
| ET | - býček narozen po embryotrasferu |
| RED | - zbarvení red angus |
| P,V | - bezrohý / volný roh - heterozygot (MS,CH,LI,BA) |
| PP | - bezrohý – homozygot stanoven testem DNA (MS,CH,LI,BA) |
| R | - rohatý (MS) |
| +/+ | - homozygot s alelami způsobujícími běžné osvalení (GS) |
| + /MH | - heterozygot s jednou alelou podmiňující dvojí osvalení (GS) |
| MH/MH | - homozygot - obě alely podmiňující dvojí osvalení (GS – oddíl „B“ PK) |

U matek plemene BA

| Třída | Výška kříž (cm) | Hmotnost (kg) | RPH přímý efekt | RPH mat. efekt | RPH osvalení |
|-------|-----------------|---------------|-----------------|----------------|--------------|
| SE | 147 a více | 800 a více | 105 a vic | 103 a vic | 103 a vic |
| EC | 147 a více | 800 a více | 105 a vic | pod 103 | 103 a vic |
| EM | 147 a více | 800 a více | pod 105 | 103 a vic | pod 103 |
| CM | pod 147 | pod 800 | 105 a vic | 103 a vic | 103 a vic |
| C1 | pod 147 | pod 800 | 105 a vic | pod 103 | 103 a vic |
| M1 | pod 147 | pod 800 | pod 105 | 103 a vic | pod 103 |

Popisky grafu úrovně plemenných hodnot

Jednotlivé plemenné hodnoty jsou rozděleny do pásem na základě výpočtu kvantilu normálního rozložení, které udávají, jak si konkrétní jedinec stojí v porovnání s průměrem populace plemenných býčků odchovaných v období 2012 – 2017.

| pásma | Pozice býka v rámci populace | zkratka | Popis údaje v grafu |
|-------|--|--------------|---------------------------------------|
| 10 | býk patří hodnotou RPH do 10 % nejlepších býků v daném ukazateli | <i>RphT</i> | RPH pro přírůstek v testu |
| 9 | býk patří hodnotou RPH do 20 % nejlepších býků v daném ukazateli | <i>RphN</i> | RPH pro životní přírůstek |
| 8 | býk patří hodnotou RPH do 30 % nejlepších býků v daném ukazateli | <i>RpPP</i> | RPH pro přímý efekt porody |
| 7 | býk patří hodnotou RPH do 40 % nejlepších býků v daném ukazateli | <i>RpRU</i> | RPH pro přímý efekt růst |
| 6 | býk patří hodnotou RPH do 50 % nejlepších býků v daném ukazateli | <i>MatPP</i> | RPH pro maternální efekt porody |
| 5 | býk patří hodnotou RPH do průměru býků v daném ukazateli | <i>MatRU</i> | RPH pro maternální efekt růst |
| 4 | býk patří hodnotou RPH do 60 % nejlepších býků v daném ukazateli | <i>phTR</i> | RPH pro lineární hodnocení těl. rámec |
| 3 | býk patří hodnotou RPH do 70 % nejlepších býků v daném ukazateli | <i>phKT</i> | RPH pro lineární hodnocení kap. těla |
| 2 | býk patří hodnotou RPH do 80 % nejlepších býků v daném ukazateli | <i>phOS</i> | RPH pro lineární hodnocení osvalení |
| 1 | býk patří hodnotou RPH do 90 % nejlepších býků v daném ukazateli | <i>phUT</i> | RPH pro lineární hodnocení užit. typ |

Hlavní selekční kritéria pro výběr do plemnitby na OPB a odchovu u chovatele

Hlavním selekčním kritériem bude pouze lineární hodnocení při základním výběru.

Důvody vyřazení před základním výběrem

- hodnocení tělesného rámce (1,2,3 body dle parametrů daného plemene)
- hodnocení bodů za hmotnost v 365 dnech (1,2,3 body dle parametrů daného plemene)
- nepředvedení býka k základnímu výběru na ohlávce nebo na vodící tyči
- na základě rozhodnutí majitele býka o jeho vyřazení
- zdravotní důvody (displazie varlat, apod.)

Důvody vyřazení při základním výběrem

- hodnocení délky těla (1,2,3 body dle parametrů daného plemene)
- hodnocení ukazatelů kapacity těla (1,2,3 body dle parametrů daného plemene)
- hodnocení ukazatelů osvalení (1,2,3 body dle parametrů daného plemene)
- hodnocení užitkové typu (1,2,3 body dle parametrů daného plemene)
- závažné vady exteriéru při základním výběru
- neodpovídající funkčnost končetin při základním výběru
- zdravotní důvody (displazie varlat, apod.)

Reklamační řád pro základní výběry býků

Majitel odchovávaného býčka má právo podat reklamaci proti rozhodnutí výběrové komise (ČSCHMS). Tato reklamační může mít písemnou nebo ústní formu. Po skončení základního výběru býků vyzve předseda výběrové komise k podání případných protestů (reklamací). Reklamační se podává nejpozději do 60-ti minut od výzvy předsedy výběrové komise. Reklamační se podává předsedovi výběrové komise. Jménem majitele býka může jednat také zástupce OPB. Po vznesení reklamační následuje nové předvedení býka. Reklamační je podmíněna složením nevratné kauce 1000 Kč, přičemž polovina z této částky je určena pro provozovatele OPB a polovina pro ČSCHMS. Tato kauce musí být složena okamžitě v hotovosti v době podání reklamační předsedovi výběrové komise.

V případě shodného verdiktu výběrové komise a majitele býka je platný tento shodný verdikt.

V případě neshody mezi verdiktem výběrové komise a majitelem býka bude proveden nový základní výběr. Provedení nového základního výběru je podmíněno složením kauce 5000 Kč za každého reklamovaného býka. Kauce se skládá na účet ČSCHMS nejpozději do 10-ti kalendářních dnů ode dne provedení základního výběru. V případě, že nebudou peníze připsány na účet v daném termínu, platí původní verdikt výběrové komise a reklamační se dále neřeší. Nový základní výběr se uskuteční do 30-ti dnů od sporného výběru na místě, kde byla podána reklamační, pokud se obě strany nedohodnou jinak. Většinové složení komise nesmí být totožné se složením komise, která vynesla sporný verdikt. O složení komise rozhoduje ČSCHMS po dohodě s příslušným chovatelským klubem a Radou PK daného plemene. O závěru nového základního výběru je sepsán nový výběrový protokol. Proti tomuto rozhodnutí se již nelze dále odvolat. V případě, že je potvrzeno původní rozhodnutí výběrové komise, propadá kauce ve prospěch ČSCHMS, v opačném případě se vrací majiteli býka do 10-ti kalendářních dní od provedení nového základního výběru. Náklady spojené s novým základním výběrem nese strana, která při svém rozhodnutí či jednání nebyla v právu.

V každém případě se o reklamaci vede písemný zápis. Rozhodnutí výběrové komise se váže ke konkrétnímu zvířeti v konkrétním čase a není možno se na něj odvolávat v případných následných sporech. Schváleno výborem ČSCHMS dne 21.3.2006 v Hradištku pod Medníkem, změny schváleny VČS dne 6.9.2007.



| | | |
|---|--|--|
| Sekretariát: ČSCHMS Praha Těšnov 17 11705 Praha 1 Mobil : +420 724 007 860 Telefon : +420 221 812 865 E-mail : info@cschms.cz | Ředitel PK <i>Kopecký Jan</i> Osík 201 569 67 Osík u Litomyšle Mobil : +420 724 007 862 Telefon : +420 461 612 809 E-mail : kopecky@cschms.cz | Adresa PK <i>Honová Nina</i> Osvoboditelů 35/9 410 02 Lovosice Mobil : +420 724 073 641 E-mail : honova@cschms.cz |
|---|--|--|

Číslo : **861563 032 CZ** **DAMON Z PTENÍNSKÉHO MLÝNA P** Číslo katalogu 1
 Dat.nar. : 01.01.2017 Plemeno : SS100 Shorthorn
 Chovatel : Žaloudek Roman, Ptenín
 Majitel : Žaloudek Roman, Ptenín

OOO 284 714 FEARN WYVIS 502113600263
 OO 284 713 GLENISLA BLIZZARD P 540307400573
 MOO 540307500105 UK GLENISLA SALLY BROADHOOKS S105 540307500105

OTEC ZSH 022 GLENISLA EXPLORER P 540307400825
 OMO 284 715 BELMORE FUEL INJECTED V12 P 14120112
 MO 540307500511 UK GLENISLA MARGO A511 P 540307500511
 MMO 2130017 UK GLENISLA MARGO L17 P GJP L17.43

OOM 279 006 ARSULU 38 SPECIAL EDITION 15929
 OM ZSH 009 SHADYBROK POWERPLAY 802U 17857
 MOM 17244 CA WHR GOLDENDROP 6341 17244

MA 413037 932 CZ /1 ot GITA Z PTENÍNSKÉHO MLÝNA P 002000413037932
 OMM 271 329 GLENISLA YEELANNA P 540307-700366
 MM 116345 942 DE GISA HEVER P 01.163 45942
 MMM 112388666 DE GRONA HEVER P 01.123 88666

Vl.užit:nar: **41** kg ve 120d: **248** kg ve 210d: **399** kg v 365d: **624** kg / kříž: **0** cm
 Přírustek od narození: **1538 g / 116** šourek **40** cm
 Věk při ZV **491** dní aktuálně k 21.03.18 hmotnost: **724** kg výška v kříži: **138** cm

| PLEMENNÉ HODNOTY | | | | | | LINEARNÍ HODNOCENÍ | | | | | | | | | | | |
|------------------|----|------------|------------|----|------------|--------------------|------------|------------|------------|------------|------------|------------|-----------|-----------|-----------|----------|-----------|
| | pp | ru | pp | ru | TR | KT | OS | UT | Hmot | kříž | TR | KT | OS | UT | CE | | |
| BÝK | PE | 86 | 121 | ME | 102 | 84 | 111 | 110 | 106 | 110 | | | | | | | |
| MATKA | PE | 106 | 94 | ME | 93 | 125 | 91 | 92 | 92 | 92 | 720 | 139 | 22 | 19 | 20 | 7 | 68 |
| OTEC | PE | 83 | 110 | ME | 110 | 70 | 112 | 106 | 103 | 106 | 0 | 0 | 0 | 0 | 0 | 0 | 0 |

HODNOCEN: TR 9 / /10 KT / / OS / / UT Výsledek:

ÚROVEŇ PLEMENNÝCH HODNOT

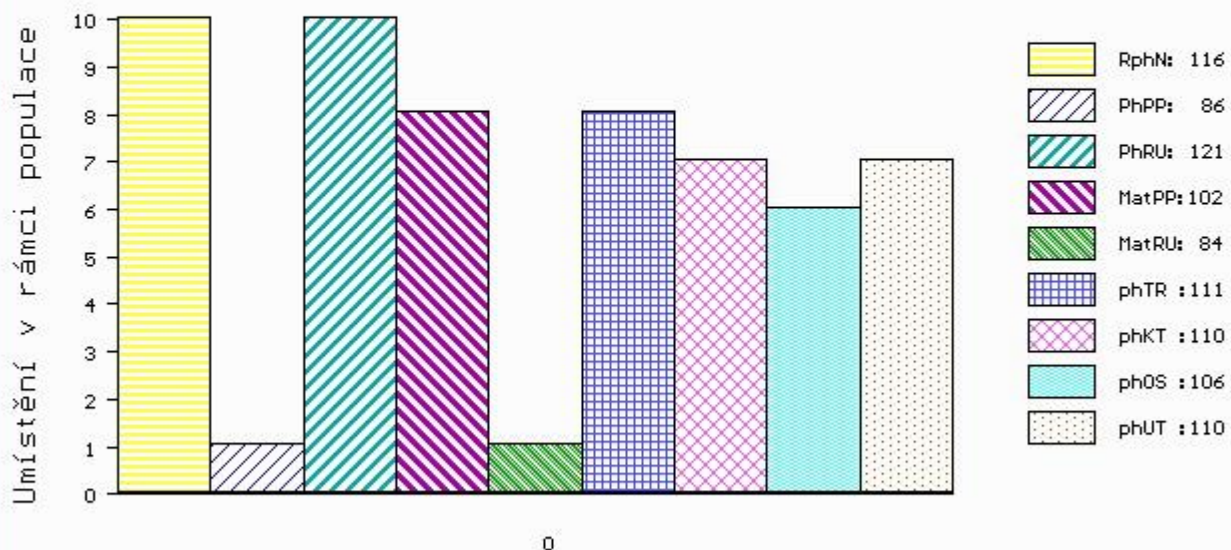

č.kat:01 uš.číslo 000861563 032 CZ

Číslo : 861564 032 CZ DARGO Z PTENÍNSKÉHO MLÝNA P Číslo katalogu 2
 Dat.nar. : 02.01.2017 Plemeno : SS100 Shorthorn
 Chovatel : Žaloudek Roman, Ptenín
 Majitel : Žaloudek Roman, Ptenín

OOO 284 714 FEARN WYVIS 502113600263
 OO 284 713 GLENISLA BLIZZARD P 540307400573
 MOO 540307500105 UK GLENISLA SALLY BROADHOOKS S105 540307500105

OTEC ZSH 022 GLENISLA EXPLORER P 540307400825
 OMO 284 715 BELMORE FUEL INJECTED V12 P 14120112
 MO 540307500511 UK GLENISLA MARGO A511 P 540307500511
 MMO 2130017 UK GLENISLA MARGO L17 P GJP L17.43

OOM 281 541 DUNSYRE CAVALIER P 563801688
 OM 281 540 DUNSYRE EDITOR P 560901100983
 MOM 560901400846 UK DUNSYRE VENUS OPAL 9TH 563800980

MA 121173927 DE /1 ot ARWEN 2 HEVER P 01.211 73927
 OMM 271 331 TORNADO ALBAEK P 76529-00017
 MM 120003300 DE ARWEN HEVER P 01.200 03300
 MMM 113810636 DE AFRA HEVER P 01.138 10636

Vl.užit:nar: 35 kg ve 120d: 212 kg ve 210d: 349 kg v 365d: 567 kg / kříž: 0 cm
 Přírustek od narození: 1415 g / 114 šourek 39 cm
 Věk při ZV 490 dní aktuálně k 21.03.18 hmotnost: 662 kg výška v kříži: 137 cm

| PLEMENNÉ HODNOTY | | | | | | | | | | LINEARNÍ HODNOCENÍ | | | | | | | |
|------------------|----|-----|-----|----|-----|-----|-----|-----|------|--------------------|-----|-----|----|----|----|---|----|
| | pp | ru | pp | ru | TR | KT | OS | UT | Hmot | kříž | TR | KT | OS | UT | CE | | |
| BÝK | PE | 102 | 119 | ME | 101 | 86 | 112 | 106 | 103 | 106 | | | | | | | |
| MATKA | PE | 108 | 109 | ME | 92 | 114 | 103 | 101 | 100 | 101 | 868 | 145 | 28 | 21 | 21 | 8 | 78 |
| OTEC | PE | 83 | 110 | ME | 110 | 70 | 112 | 106 | 103 | 106 | 0 | 0 | 0 | 0 | 0 | 0 | 0 |

HODNOCEN: TR 8 / /10 KT / / OS / / UT Výsledek:

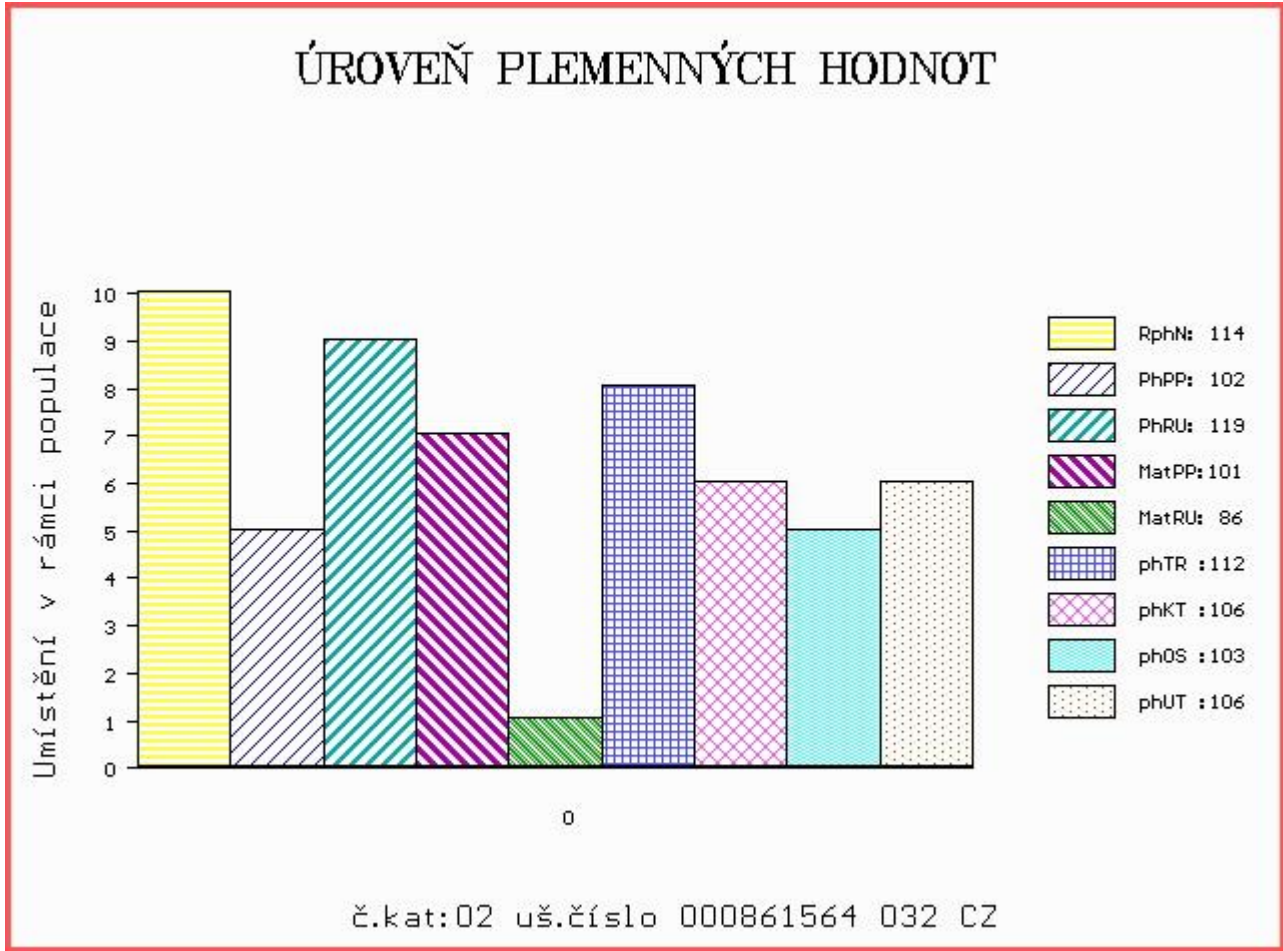

Číslo : 861565 032 CZ DANNY Z PTENÍNSKÉHO MLÝNA P Číslo katalogu 3
 Dat.nar. : 04.01.2017 Plemeno : SS100 Shorthorn
 Chovatel : Žaloudek Roman, Ptenín
 Majitel : Žaloudek Roman, Ptenín

OOO 284 714 FEARN WYVIS 502113600263
 OO 284 713 GLENISLA BLIZZARD P 540307400573
 MOO 540307500105 UK GLENISLA SALLY BROADHOOKS S105 540307500105

OTEC ZSH 022 GLENISLA EXPLORER P 540307400825
 OMO 284 715 BELMORE FUEL INJECTED V12 P 14120112
 MO 540307500511 UK GLENISLA MARGO A511 P 540307500511
 MMO 2130017 UK GLENISLA MARGO L17 P GJP L17.43

OOM 271 331 TORNADO ALBAEK P 76529-00017
 OM 281 543 AIRLINER HEVER P 01.167 55748
 MOM 113810668 DE GINGER HEVER P 01.138 10668

MA 121173919 DE /1 ot TARANTULA 3 HEVER P 01.211 73919
 OMM 281 544 TOMCAT HEVER P 01.146 18589
 MM 115942262 DE TARANTULA HEVER P 01.159 42262
 MMM 113315495 DE TUSKA HEVER P 01.133 15495

Vl.užit:nar: 42 kg ve 120d: 185 kg ve 210d: 308 kg v 365d: 524 kg / kříž: 0 cm
 Přírustek od narození: 1311 g / 103 šourek 39 cm
 Věk při ZV 488 dní aktuálně k 21.03.18 hmotnost: 620 kg výška v kříži: 135 cm

| PLEMENNÉ HODNOTY | | | | | | | | | | LINEARNÍ HODNOCENÍ | | | | | | | |
|------------------|----|----|-----|----|-----|-----|-----|-----|------|--------------------|-----|-----|----|----|----|---|----|
| | pp | ru | pp | ru | TR | KT | OS | UT | Hmot | kříž | TR | KT | OS | UT | CE | | |
| BÝK | PE | 81 | 107 | ME | 100 | 89 | 100 | 92 | 90 | 92 | | | | | | | |
| MATKA | PE | 99 | 98 | ME | 87 | 111 | 97 | 92 | 92 | 92 | 700 | 139 | 22 | 21 | 19 | 7 | 69 |
| OTEC | PE | 83 | 110 | ME | 110 | 70 | 112 | 106 | 103 | 106 | 0 | 0 | 0 | 0 | 0 | 0 | 0 |

HODNOCEN: TR 7 / / 9 KT / / OS / / UT Výsledek:

ÚROVEŇ PLEMENNÝCH HODNOT

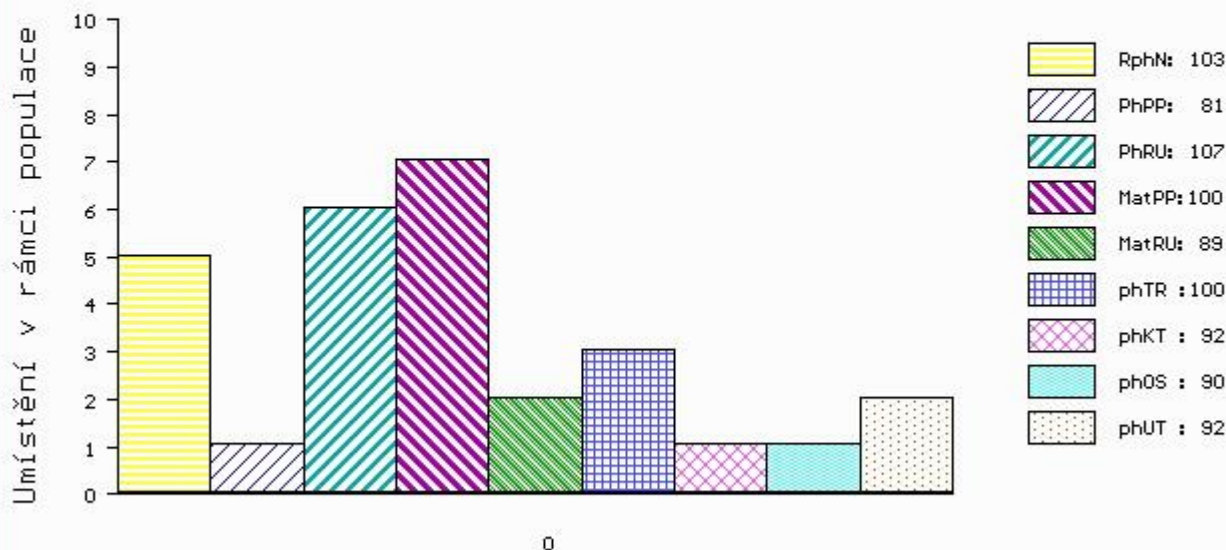

č.kat:03 uš.číslo 000861565 032 CZ

Číslo : 900782 032 CZ DOTAN Z PTENÍNSKÉHO MLÝNA P Číslo katalogu 4
 Dat.nar. : 26.01.2017 Plemeno : SS100 Shorthorn
 Chovatel : Žaloudek Roman, Ptenín
 Majitel : Žaloudek Roman, Ptenín

OOO 285 354 CHAPELTON PROMOTER K0200-02633
 OO 285 297 REDHILL FERNY P 593802317
 MOO 324648200040 UK REDHILL BUNDABERG'S CROCUS P 553800148

OTEC ZSH 023 DUNSYRE JAVA P 623802687
 OMO 285 298 GROVELAND PUCCINI N5372-01232-46
 MO 560901500560 UK DUNSYRE IONA 5TH EX92 533800635
 MMO 5650053646 UK LOCH AWE IONA 8TH LA0565-00536-46

OOM 279 006 ARSULU 38 SPECIAL EDITION 15929
 OM ZSH 009 SHADYBROK POWERPLAY 802U 17857
 MOM 17244 CA WHR GOLDENDROP 6341 17244

MA 413040 932 CZ /1 ot ZAIRA Z PTENÍNSKÉHO MLÝNA P 002000413040932
 OMM 271 720 GLENISLA YORKER 540307600372
 MM 352982 792 DE ZORANA H 03.529 82792
 MMM 346934008 DE ZOEVA C P 03.469 34008

Vl.užit:nar: 34 kg ve 120d: 187 kg ve 210d: 322 kg v 365d: 540 kg / kříž: 0 cm
 Přírustek od narození: 1379 g / 99 šourek 38 cm
 Věk při ZV 466 dní aktuálně k 21.03.18 hmotnost: 612 kg výška v kříži: 137 cm

| PLEMENNÉ HODNOTY | | | | | | LINEARNÍ HODNOCENÍ | | | | | | | | | | | |
|------------------|----|-----|-----|----|-----|--------------------|-----|-----|------|------|-----|-----|----|----|----|---|----|
| | pp | ru | pp | ru | TR | KT | OS | UT | Hmot | kříž | TR | KT | OS | UT | CE | | |
| BÝK | PE | 112 | 103 | ME | 109 | 84 | 95 | 99 | 103 | 100 | | | | | | | |
| MATKA | PE | 116 | 100 | ME | 104 | 105 | 95 | 100 | 102 | 100 | 717 | 140 | 23 | 22 | 20 | 8 | 73 |
| OTEC | PE | 103 | 91 | ME | 113 | 75 | 100 | 101 | 102 | 101 | 482 | 134 | 24 | 22 | 19 | 7 | 72 |

HODNOCEN: TR 9 / /10 KT / / OS / / UT Výsledek:

