

KATALOG ZÁKLADNÍHO VÝBĚRU

dne 7.5.2018

Vacík Václav ml., Roupov

Začátek cca 10,30 hod.

Č. k.	Číslo býčka	OTEC st.reg.	DATUM NAROZENÍ	PLEM	HM. kg	KŘ. cm	Přír. g	od RPH	nar.	CHOVATEL
1	862137 032	CZ ZGA 484	07.01.17	W100	453	122	970 g	105	Vacík Václav ml., Roupov	
2	877462 032	CZ ZGA 435	02.02.17	W100	401	124	903 g	112	Vacík Václav ml., Roupov	
3	877464 032	CZ ZGA 435	06.02.17	W100	434	120	995 g	102	Vacík Václav ml., Roupov	
4	877471 032	CZ ZGA 435	16.02.17	W100	364	118	844 g	111	Vacík Václav ml., Roupov	
5	877474 032	CZ ZGA 435	24.02.17	W100	348	117	821 g	105	Vacík Václav ml., Roupov	
6	877443 032	CZ ZSH 011	13.01.17	SS100	571	132	1241 g	100	Vacík Václav ml., Roupov	
7	877450 032	CZ ZSH 011	23.01.17	SS100	500	131	1114 g	112	Vacík Václav ml., Roupov	

Býci vyřazení před základním výběrem

Č. k.	Číslo býčka	OTEC st.reg.	Datum narození	Plem.	Body VT HM	CHOVATEL	Důvod vyřaz.
8	877454 032	CZ ZGA 435	25.01.17	W100	3 5	Vacík Václav ml., Roupov	před ZV-VT
9	877465 032	CZ ZGA 435	07.02.17	W100	3 4	Vacík Václav ml., Roupov	před ZV-VT

Plemenné hodnoty uvedené v katalogu jsou spočítány k 31.3.2018



Vysvětlivky ke zkratkám ve jménech v katalogu :

ET	- býček narozen po embryotrasferu
RED	- zbarvení red angus
P,V	- bezrohý / volný roh - heterozygot (MS,CH,LI,BA)
PP	- bezrohý – homozygot stanovené testem DNA (MS,CH,LI,BA)
R	- rohatý (MS)
+/+	- homozygot s alelami způsobujícími běžné osvalení (GS)
+ /MH	- heterozygot s jednou alelou podmiňující dvojí osvalení (GS)
MH/MH	- homozygot - obě alely podmiňující dvojí osvalení (GS – oddíl „B“ PK)

U matek plemene BA

Třída	Výška kříž (cm)	Hmotnost (kg)	RPH přímý efekt	RPH mat. efekt	RPH osvalení
SE	147 a více	800 a více	105 a vic	103 a vic	103 a vic
EC	147 a více	800 a více	105 a vic	pod 103	103 a vic
EM	147 a více	800 a více	pod 105	103 a vic	pod 103
CM	pod 147	pod 800	105 a vic	103 a vic	103 a vic
C1	pod 147	pod 800	105 a vic	pod 103	103 a vic
M1	pod 147	pod 800	pod 105	103 a vic	pod 103

Popisky grafu úrovně plemenných hodnot

Jednotlivé plemenné hodnoty jsou rozděleny do pásem na základě výpočtu kvantilu normálního rozložení, které udávají, jak si konkrétní jedinec stojí v porovnání s průměrem populace plemenných býčků odchovaných v období 2012 – 2017.

pásma	Pozice býka v rámci populace	zkratka	Popis údaje v grafu
10	býk patří hodnotou RPH do 10 % nejlepších býků v daném ukazateli	<i>RphT</i>	RPH pro přírůstek v testu
9	býk patří hodnotou RPH do 20 % nejlepších býků v daném ukazateli	<i>RphN</i>	RPH pro životní přírůstek
8	býk patří hodnotou RPH do 30 % nejlepších býků v daném ukazateli	<i>RpPP</i>	RPH pro přímý efekt porody
7	býk patří hodnotou RPH do 40 % nejlepších býků v daném ukazateli	<i>RpRU</i>	RPH pro přímý efekt růst
6	býk patří hodnotou RPH do 50 % nejlepších býků v daném ukazateli	<i>MatPP</i>	RPH pro maternální efekt porody
5	býk patří hodnotou RPH do průměru býků v daném ukazateli	<i>MatRU</i>	RPH pro maternální efekt růst
4	býk patří hodnotou RPH do 60 % nejlepších býků v daném ukazateli	<i>phTR</i>	RPH pro lineární hodnocení těl. rámec
3	býk patří hodnotou RPH do 70 % nejlepších býků v daném ukazateli	<i>phKT</i>	RPH pro lineární hodnocení kap. těla
2	býk patří hodnotou RPH do 80 % nejlepších býků v daném ukazateli	<i>phOS</i>	RPH pro lineární hodnocení osvalení
1	býk patří hodnotou RPH do 90 % nejlepších býků v daném ukazateli	<i>phUT</i>	RPH pro lineární hodnocení užit. typ

Hlavní selekční kritéria pro výběr do plemnitby na OPB a odchovu u chovatele

Hlavním selekčním kritériem bude pouze lineární hodnocení při základním výběru.

Důvody vyřazení před základním výběrem

- hodnocení tělesného rámce (1,2,3 body dle parametrů daného plemene)
- hodnocení bodů za hmotnost v 365 dnech (1,2,3 body dle parametrů daného plemene)
- nepředvedení býka k základnímu výběru na ohlávce nebo na vodící tyči
- na základě rozhodnutí majitele býka o jeho vyřazení
- zdravotní důvody (displazie varlat, apod.)

Důvody vyřazení při základním výběrem

- hodnocení délky těla (1,2,3 body dle parametrů daného plemene)
- hodnocení ukazatelů kapacity těla (1,2,3 body dle parametrů daného plemene)
- hodnocení ukazatelů osvalení (1,2,3 body dle parametrů daného plemene)
- hodnocení užitkové typu (1,2,3 body dle parametrů daného plemene)
- závažné vady exteriéru při základním výběru
- neodpovídající funkčnost končetin při základním výběru
- zdravotní důvody (displazie varlat, apod.)

Reklamační řád pro základní výběry býků

Majitel odchovávaného býčka má právo podat reklamaci proti rozhodnutí výběrové komise (ČSCHMS). Tato reklamační může mít písemnou nebo ústní formu. Po skončení základního výběru býků vyzve předseda výběrové komise k podání případných protestů (reklamací). Reklamační se podává nejpozději do 60-ti minut od výzvy předsedy výběrové komise. Reklamační se podává předsedovi výběrové komise. Jménem majitele býka může jednat také zástupce OPB. Po vznesení reklamační následuje nové předvedení býka. Reklamační je podmíněna složením nevratné kauce 1000 Kč, přičemž polovina z této částky je určena pro provozovatele OPB a polovina pro ČSCHMS. Tato kauce musí být složena okamžitě v hotovosti v době podání reklamační předsedovi výběrové komise.

V případě shodného verdiktu výběrové komise a majitele býka je platný tento shodný verdikt.

V případě neshody mezi verdiktem výběrové komise a majitelem býka bude proveden nový základní výběr. Provedení nového základního výběru je podmíněno složením kauce 5000 Kč za každého reklamovaného býka. Kauce se skládá na účet ČSCHMS nejpozději do 10-ti kalendářních dnů ode dne provedení základního výběru. V případě, že nebudou peníze připsány na účet v daném termínu, platí původní verdikt výběrové komise a reklamační se dále neřeší. Nový základní výběr se uskuteční do 30-ti dnů od sporného výběru na místě, kde byla podána reklamační, pokud se obě strany nedohodnou jinak. Většinové složení komise nesmí být totožné se složením komise, která vynesla sporný verdikt. O složení komise rozhoduje ČSCHMS po dohodě s příslušným chovatelským klubem a Radou PK daného plemene. O závěru nového základního výběru je sepsán nový výběrový protokol. Proti tomuto rozhodnutí se již nelze dále odvolat. V případě, že je potvrzeno původní rozhodnutí výběrové komise, propadá kauce ve prospěch ČSCHMS, v opačném případě se vrací majiteli býka do 10-ti kalendářních dní od provedení nového základního výběru. Náklady spojené s novým základním výběrem nese strana, která při svém rozhodnutí či jednání nebyla v právu.

V každém případě se o reklamaci vede písemný zápis. Rozhodnutí výběrové komise se váže ke konkrétnímu zvířeti v konkrétním čase a není možno se na něj odvolávat v případných následných sporech. Schváleno výborem ČSCHMS dne 21.3.2006 v Hradištku pod Medníkem, změny schváleny VČS dne 6.9.2007.



Sekretariát: ČSCHMS Praha Těšnov 17 11705 Praha 1 Mobil : +420 724 007 860 Telefon : +420 221 812 865 E-mail : info@cschms.cz	Ředitel PK <i>Kopecký Jan</i> Osík 201 569 67 Osík u Litomyšle Mobil : +420 724 007 862 Telefon : +420 461 612 809 E-mail : kopecky@cschms.cz	Adresa PK <i>Honová Nina</i> Osvoboditelů 35/9 410 02 Lovosice Mobil : +420 724 073 641 E-mail : honova@cschms.cz
---	--	--

Číslo : **862137 032 CZ** DENIS ROUPOVSKÝ W(P)B Číslo katalogu 1
 Dat.nar. : 07.01.2017 Plemeno : W100 Galloway
 Chovatel : Vacík Václav ml., Roupov
 Majitel : Vacík Václav ml., Roupov

OOO 269 800 PEPONE WGA 03.473 90741
 OO ZGA 434 PETRIC INNTAL 09.431 89987
 MOO 937246524 DE KIWARA INNTAL 09.372 46524

Otec ZGA 484 ZEUS ROUPOVSKÝ W(P)B 085000759306032
 OMO ZGA 261 SANNY WGA 03.443 73425
 MO 62407 932 CZ MYRTA ROUPOVSKÁ 085000062407932
 MMO 118320 306 CZ 085000118320306

OOM 272 936 PASSPORT WESTFOREST 07.680 41353
 OM ZGA 435 PASAT INNTAL 09.453 86774
 MOM 935041848 DE SWEELA INNTAL 09.350 41848

MA 409811 932 CZ /1 ot 085000409811932
 OMM ZGA 302 CYRUS 13.023 84090
 MM 184358 932 CZ ROLNIČKA ROUPOVSKÁ B 085000184358932
 MMM 118330 306 CZ KAROLINA ROUPOVSKÁ 085000118330306

Vl.užit:nar: 28 kg ve 120d: 173 kg ve 210d: 267 kg v 365d: 394 kg / kříž: 0 cm
 Přírustek od narození: 970 g / 105 šourek 28 cm
 Věk při ZV 485 dní aktuálně k 21.03.18 hmotnost: 453 kg výška v kříži: 122 cm

PLEMENNÉ HODNOTY										LINEARNÍ HODNOCENÍ							
	pp	ru	pp	ru	TR	KT	OS	UT	Hmot	kříž	TR	KT	OS	UT	CE		
BÝK	PE	108	108	ME	117	97	116	128	130	130							
MATKA	PE	98	103	ME	116	108	106	113	115	115	516	126	22	19	18	7	66
Otec	PE	109	91	ME	122	98	97	104	107	106	392	118	23	20	19	7	69

HODNOCEN: TR 8 / /10 KT / / OS / / UT Výsledek:

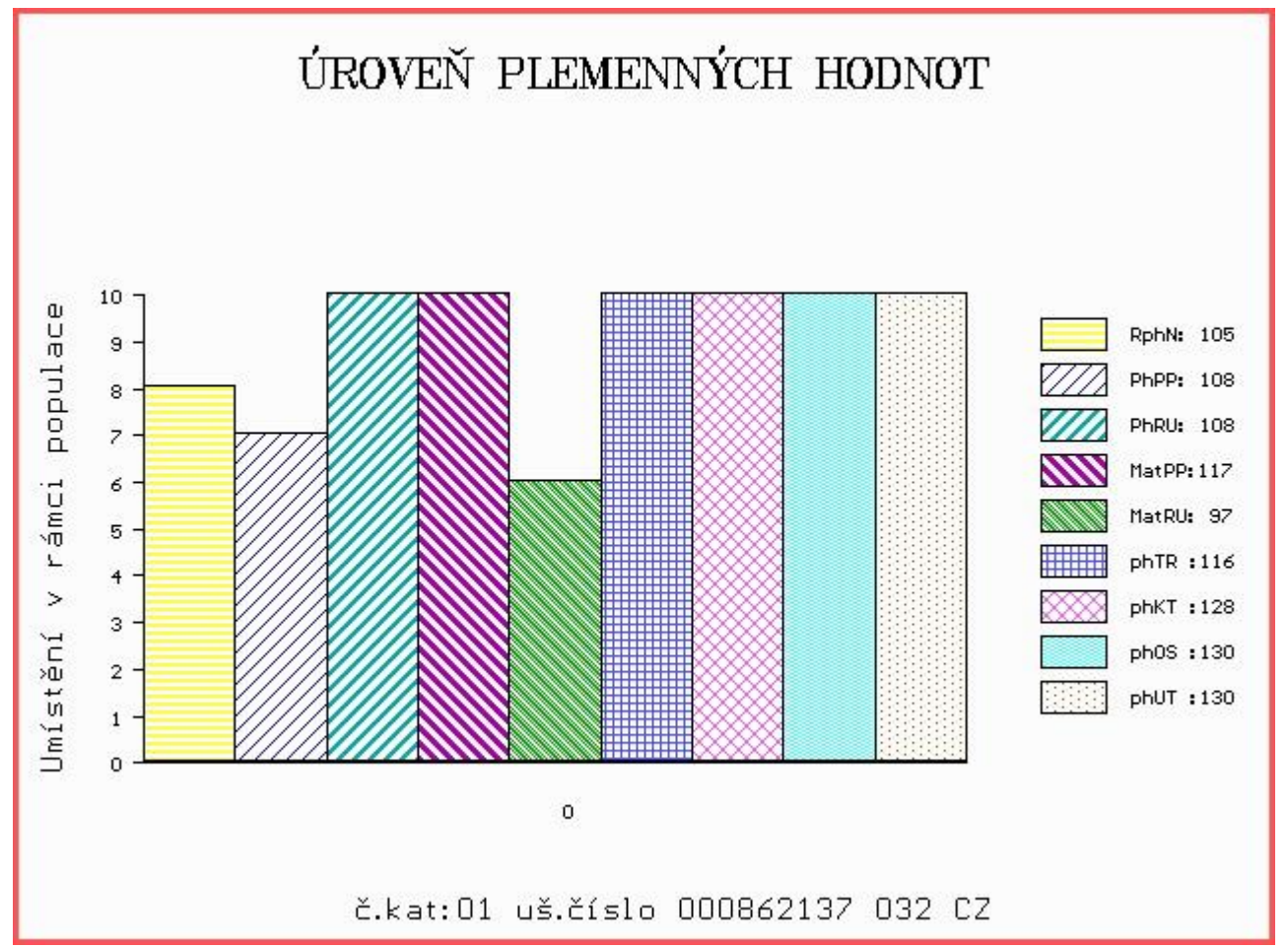

Číslo : 877462 032 CZ DORIAN ROUPOVSKÝ B Číslo katalogu 2
 Dat.nar. : 02.02.2017 Plemeno : W100 Galloway
 Chovatel : Vacík Václav ml., Roupov
 Majitel : Vacík Václav ml., Roupov

OOO 273 271 POWDER WESTFOREST 06.651 15438
 OO 272 936 PASSPORT WESTFOREST 07.680 41353
 MOO 2501487933 FR TOPSY 3 WESTFOREST 2501487933

Otec ZGA 435 PASAT INNTAL 09.453 86774
 OMO 272 937 MAGIRUS INNTAL 09.321 45834
 MO 935041848 DE SWEELA INNTAL 09.350 41848
 MMO 932145827 DE SWING INNTAL 09.321 45827

OOM 267 495 GLENFIDDICH HERMANN 09.826 34880
 OM ZGA 348 HUSSAR 09.851 99339
 MOM 982634873 DE GLENFIDDICH FANNI 09.826 34873

MA 242432 932 CZ /5 ot TMAVÁ ROUPOVSKÁ B 085000242432932
 OMM ZGA 187 GOLEM 085717030216
 MM 4011 932 CZ KALINA ROUPOSKÁ 085000004011932
 MMM 1360 366 CZ HANKA ROUPOVSKÁ 085366001360

Vl.užit:nar: 29 kg ve 120d: 178 kg ve 210d: 261 kg v 365d: 369 kg / kříž: 0 cm
 Přírustek od narození: 903 g / 112 šourek 31 cm
 Věk při ZV 459 dní aktuálně k 21.03.18 hmotnost: 401 kg výška v kříži: 124 cm

PLEMENNÉ HODNOTY										LINEARNÍ HODNOCENÍ							
	pp	ru	pp	ru	TR	KT	OS	UT	Hmot	kříž	TR	KT	OS	UT	CE		
BÝK	PE	107	107	ME	103	108	121	120	116	120							
MATKA	PE	101	108	ME	100	107	117	117	115	116	652	133	27	21	20	8	76
Otec	PE	106	99	ME	108	113	100	103	104	105	450	128	21	19	19	7	66

HODNOCEN: TR 9 / / 9 KT / / OS / / UT Výsledek:

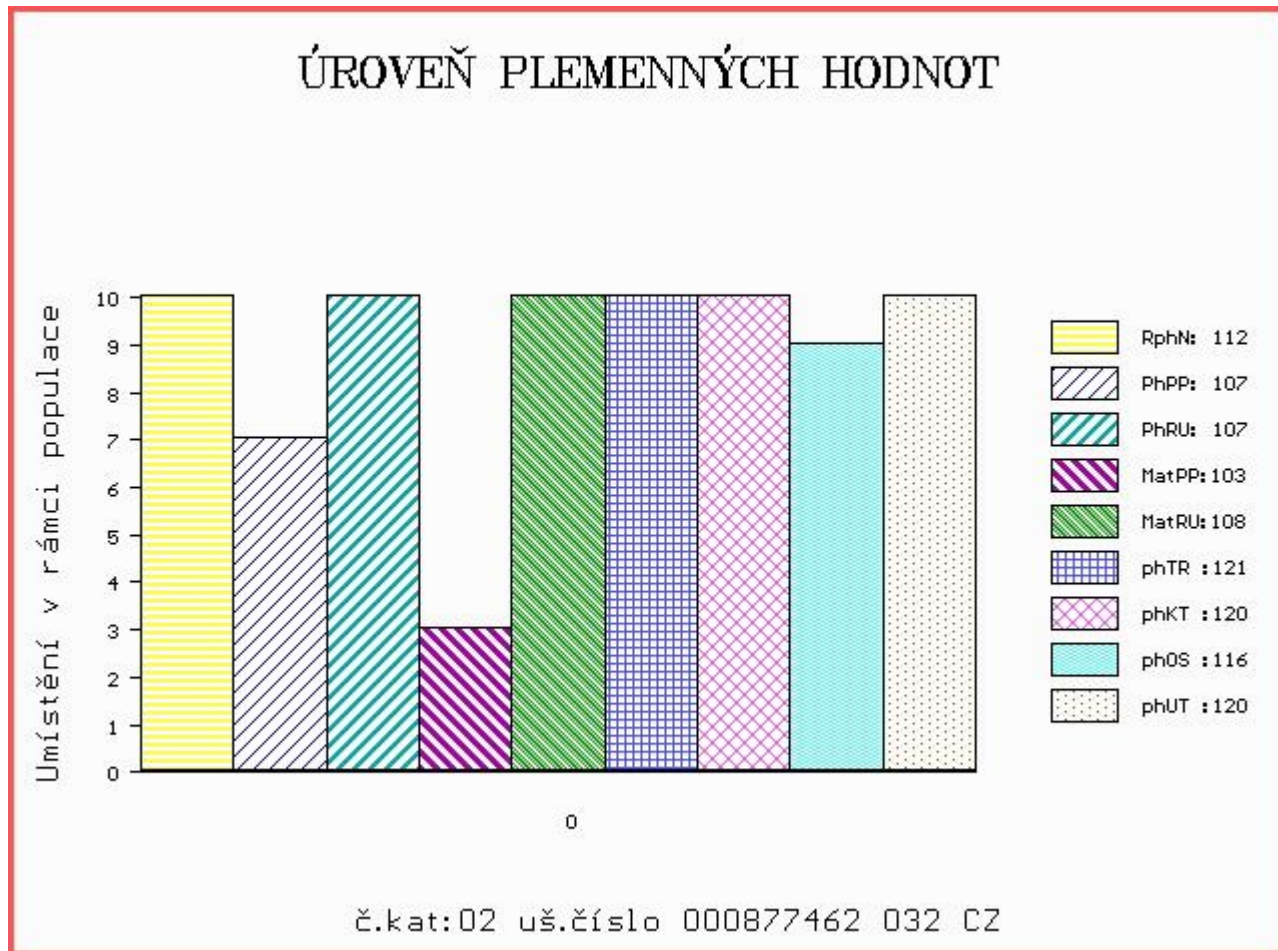

Číslo : **877464 032 CZ** **DRAKAR ROUPOVSKÝ B** Číslo katalogu 3
 Dat.nar. : 06.02.2017 Plemeno : W100 Galloway
 Chovatel : Vacík Václav ml., Roupov
 Majitel : Vacík Václav ml., Roupov

OOO 273 271 POWDER WESTFOREST 06.651 15438
 OO 272 936 PASSPORT WESTFOREST 07.680 41353
 MOO 2501487933 FR TOPSY 3 WESTFOREST 2501487933

Otec ZGA 435 PASAT INNTAL 09.453 86774
 OMO 272 937 MAGIRUS INNTAL 09.321 45834
 MO 935041848 DE SWEELA INNTAL 09.350 41848
 MMO 932145827 DE SWING INNTAL 09.321 45827

OOM 269 850 GAMMON INNTAL WGA 09.337 27414
 OM ZGA 324 GOOFY INNTAL WGA WP 09.391 67700
 MOM 665134183 DE ALMUTH INNTAL WGA 06.651 34183

MA 242421 932 CZ /6 ot 085000242421932
 OMM ZGA 261 SANNY WGA 03.443 73425
 MM 110137 932 CZ OŽANKA ROUPOVSKÁ WPB 085000110137932
 MMM 1360 366 CZ HANKA ROUPOVSKÁ 085366001360

Vl.užit:nar: 28 kg ve 120d: 167 kg ve 210d: 271 kg v 365d: 399 kg / kříž: 0 cm
 Přírustek od narození: 995 g / 102 šourek 31 cm
 Věk při ZV 455 dní aktuálně k 21.03.18 hmotnost: 434 kg výška v kříži: 120 cm

PLEMENNÉ HODNOTY										LINEARNÍ HODNOCENÍ							
	pp	ru	pp	ru	TR	KT	OS	UT	Hmot	kříž	TR	KT	OS	UT	CE		
BÝK	PE	105	109	ME	111	97	114	122	123	123							
MATKA	PE	102	98	ME	118	90	98	107	110	108	541	125	22	19	18	6	65
Otec	PE	106	99	ME	108	113	100	103	104	105	450	128	21	19	19	7	66

HODNOCEN: TR 6 / / 9 KT / / OS / / UT Výsledek:

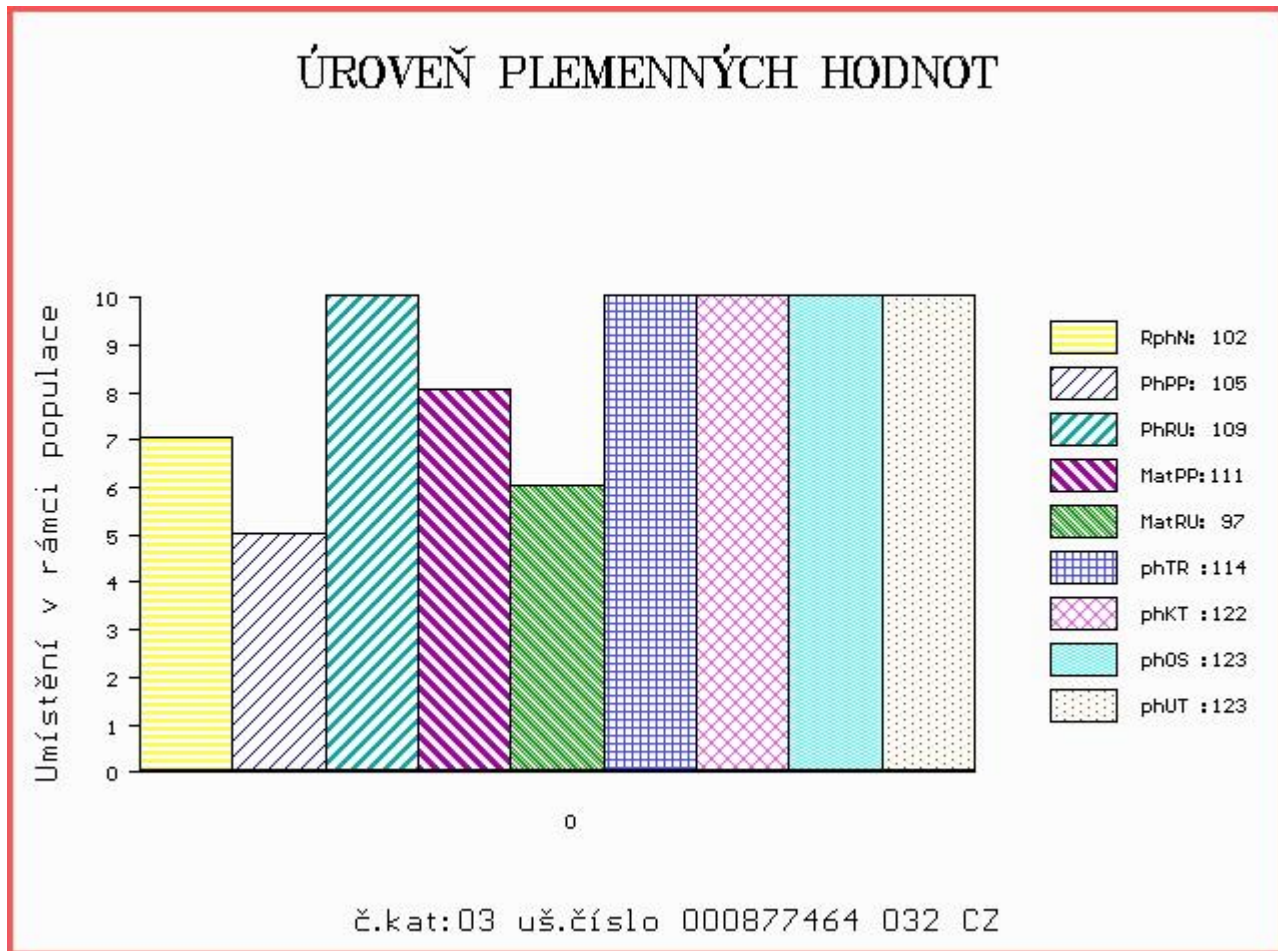

Číslo : **877471 032 CZ** **DAVID ROUPOVSKÝ W(P)B** Číslo katalogu 4
 |Dat.nar. : 16.02.2017 Plemeno : W100 Galloway
 |Chovatel : Vacík Václav ml.,Roupov
 |Majitel : Vacík Václav ml.,Roupov

OOO 273 271 POWDER WESTFOREST 06.651 15438
 OO 272 936 PASSPORT WESTFOREST 07.680 41353
 MOO 2501487933 FR TOPSY 3 WESTFOREST 2501487933

Otec ZGA 435 PASAT INNTAL 09.453 86774
 OMO 272 937 MAGIRUS INNTAL 09.321 45834
 MO 935041848 DE SWEELA INNTAL 09.350 41848
 MMO 932145827 DE SWING INNTAL 09.321 45827

OOM 267 495 GLENFIDDICH HERMANN 09.826 34880
 OM ZGA 348 HUSSAR 09.851 99339
 MOM 982634873 DE GLENFIDDICH FANNI 09.826 34873

MA 269686 932 CZ /5 ot TWIZI ROUPOVSKÁ W(P)B 085000269686932
 OMM ZGA 218 SKY BOY W DE0982479232
 MM 110151 932 CZ OTYLKA ROUPOVSKÁ WPB 085000110151932
 MMM 30230 717 CZ CURRY 2 26 5007114

Vl.užit:nar: **28** kg ve 120d: **167** kg ve 210d: **260** kg v 365d: **346** kg / kříž: **0** cm
 Přírustek od narození: **844 g / 111** šourek **29** cm
 Věk při ZV **445** dní aktuálně k 21.03.18 hmotnost: **364** kg výška v kříži: **118** cm

PLEMENNÉ HODNOTY										LINEARNÍ HODNOCENÍ						
	pp	ru	pp	ru	TR	KT	OS	UT		Hmot	kříž	TR	KT	OS	UT	CE
BÝK	PE	107	106	ME	107	107	114	122	124	123						
MATKA	PE	99	106	ME	108	103	105	109	110	109	592	129	22	19	19	7 67
Otec	PE	106	99	ME	108	113	100	103	104	105	450	128	21	19	19	7 66

HODNOCEN: TR 6 / / 8 KT / / OS / / UT Výsledek:

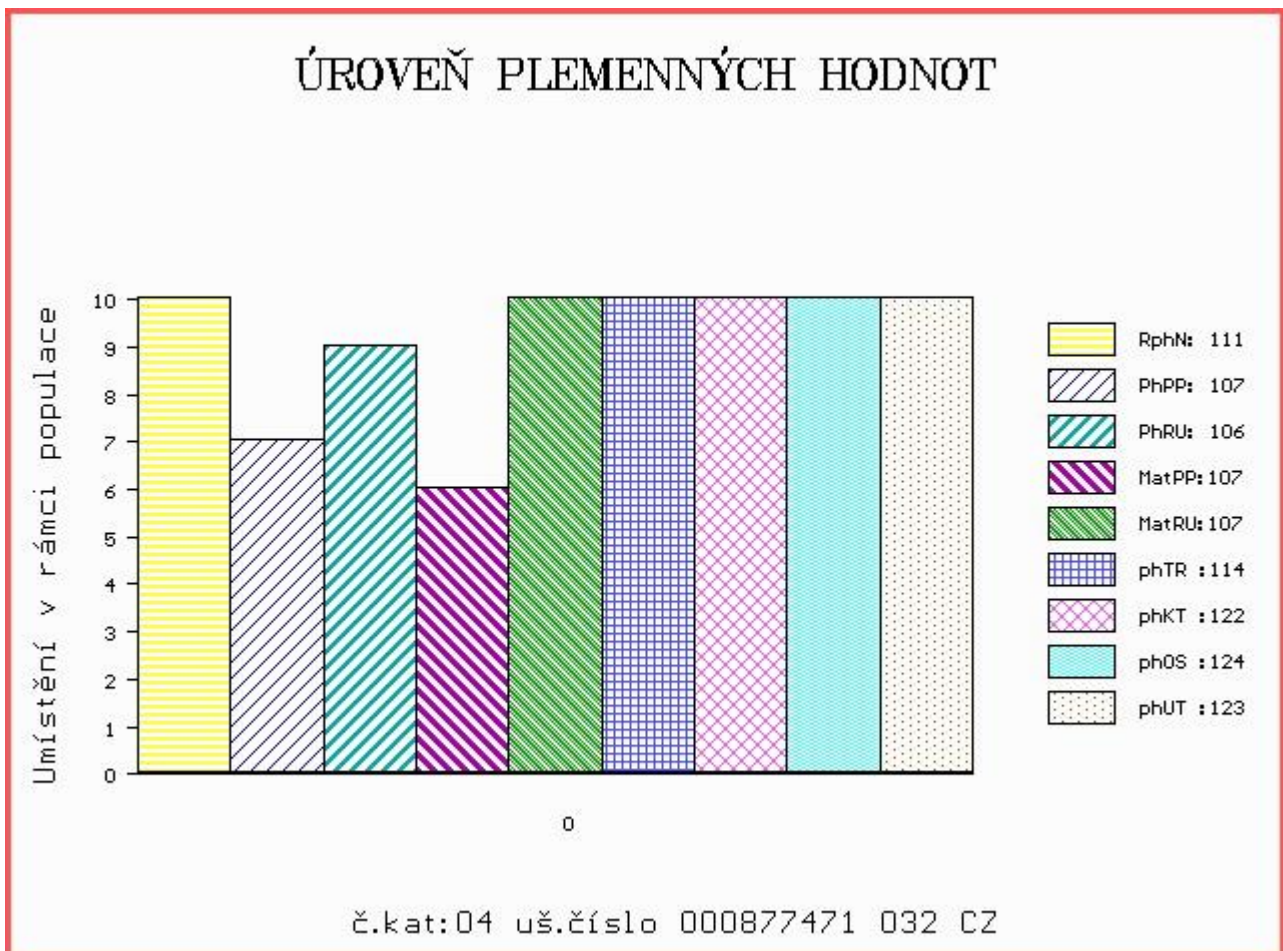

Číslo : **877474 032 CZ** **DAMAR ROUPOVSKÝ W(P)B** Číslo katalogu 5
 Dat.nar. : 24.02.2017 Plemeno : W100 Galloway
 Chovatel : Vacík Václav ml., Roupov
 Majitel : Vacík Václav ml., Roupov

OOO 273 271 POWDER WESTFOREST 06.651 15438
 OO 272 936 PASSPORT WESTFOREST 07.680 41353
 MOO 2501487933 FR TOPSY 3 WESTFOREST 2501487933

Otec ZGA 435 PASAT INNTAL 09.453 86774
 OMO 272 937 MAGIRUS INNTAL 09.321 45834
 MO 935041848 DE SWEELA INNTAL 09.350 41848
 MMO 932145827 DE SWING INNTAL 09.321 45827

OOM 269 850 GAMMON INNTAL WGA 09.337 27414
 OM ZGA 324 GOOFY INNTAL WGA WP 09.391 67700
 MOM 665134183 DE ALMUTH INNTAL WGA 06.651 34183

MA 295179 932 CZ /5 ot UPSALA ROUPOVSKÁ B 085000295179932
 OMM ZGA 187 GOLEM 085717030216
 MM 4013 932 CZ KVĚTINA ROUPOVSKÁ 085000004013932
 MMM 30206 717 CZ 208600429

Vl.užit:nar: 28 kg ve 120d: 150 kg ve 210d: 237 kg v 365d: 332 kg / kříž: 117 cm
 Přírustek od narození: 821 g / 105 šourek 30 cm
 Věk při ZV 437 dní aktuálně k 21.03.18 hmotnost: 348 kg výška v kříži: 117 cm

PLEMENNÉ HODNOTY										LINEARNÍ HODNOCENÍ							
	pp	ru	pp	ru	TR	KT	OS	UT	Hmot	kříž	TR	KT	OS	UT	CE		
BÝK	PE	107	99	ME	105	106	103	105	106	106							
MATKA	PE	103	95	ME	104	100	93	92	93	92	580	130	24	20	20	7	71
Otec	PE	106	99	ME	108	113	100	103	104	105	450	128	21	19	19	7	66

HODNOCEN: TR 5 / / 6 KT / / OS / / UT Výsledek:

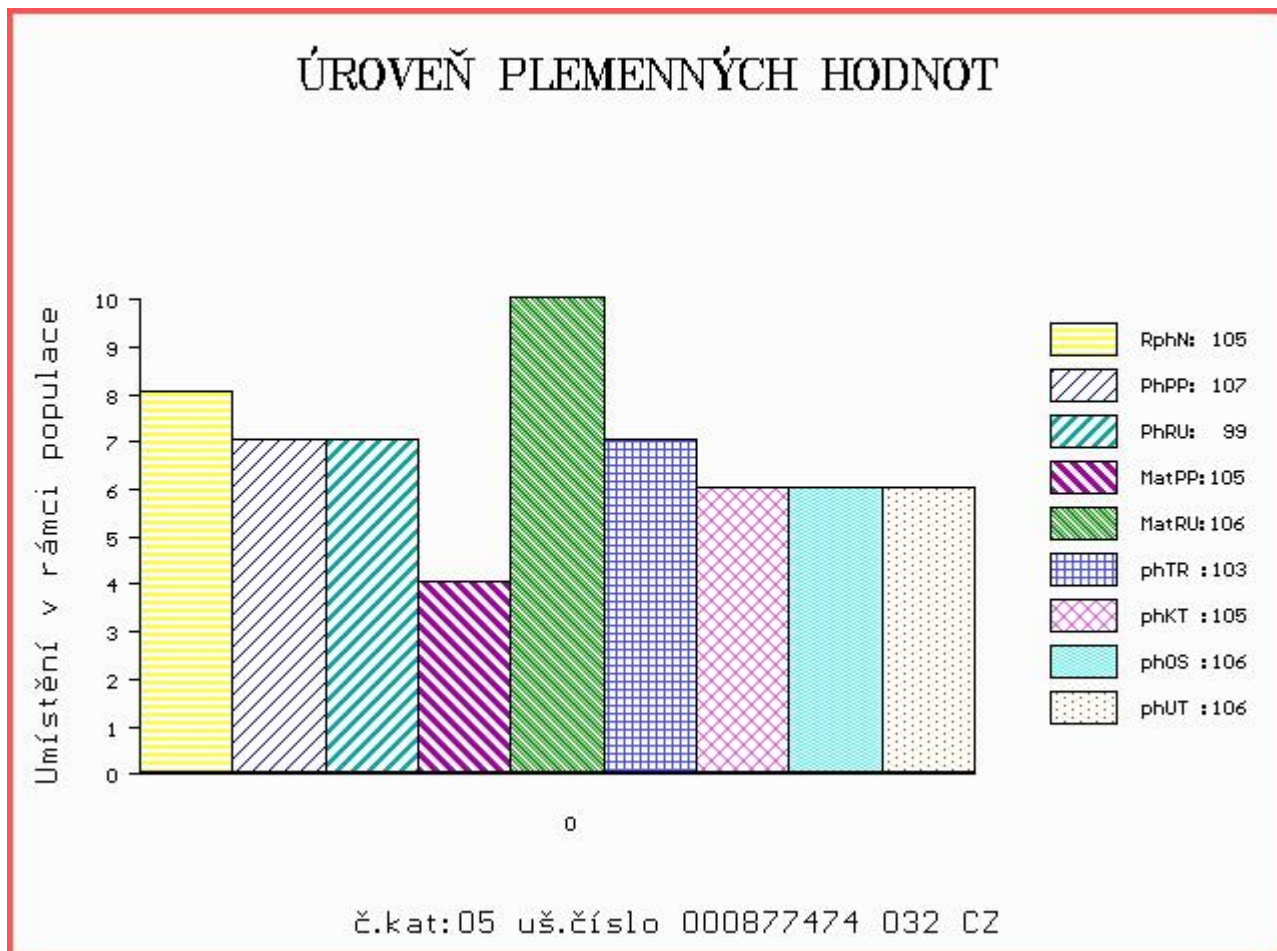

Číslo : **877443 032 CZ** **DERIK ROUPOVSKÝ V** Číslo katalogu 6
 |Dat.nar. : 13.01.2017 Plemeno : SS100 Shorthorn
 |Chovatel : Vacík Václav ml.,Roupov
 |Majitel : Vacík Václav ml.,Roupov

OOO 271 997 OLE 730 VON SCHÖNBERG P 01.154 59015
 OO ZSH 004 TIGER 21T VON SCHÖNBERG P 01.156 71329
 MOO 113824255 DE HTS GENOA VON SCHÖNBERG P 01.138 24255

Otec ZSH 011 VALERIÁN Z PTENÍNSKÉHO MLÝNA V 002000721787032
 OMO 271 720 GLENISLA YORKER 540307600372
 MO 352981702 DE TONKS F P 03.529 81702
 MMO 348859058 DE TOOTS D P 03.488 59058

OOM 271 570 PHILIPP VON SCHÖNBERG P 01.154 59203
 OM ZSH 001 TITAN WHITE P 01.156 71327
 MOM 113353203 DE HEROS DOT VON SCHÖNBERG P 01.133 53203

MA 409803 932 CZ /1 ot AULA ROUPOVSKÁ P 001000409803932
 OMM ZSH 003 THOMAS VON AHNEN W 01.163 75479
 MM 321861 932 CZ URŠULA ROUPOVSKÁ R&W 001000321861932
 MMM 116345921 DE GRACE HEVER P 01.163 45921

Vl.užit:nar: 35 kg ve 120d: 177 kg ve 210d: 284 kg v 365d: 483 kg / kříž: 0 cm
 Přírustek od narození: 1241 g / 100 šourek 36 cm
 Věk při ZV 479 dní aktuálně k 21.03.18 hmotnost: 571 kg výška v kříži: 132 cm

PLEMENNÉ HODNOTY										LINEARNÍ HODNOCENÍ							
	pp	ru	pp	ru	TR	KT	OS	UT		Hmot	kříž	TR	KT	OS	UT	CE	
BÝK	PE	88	103	ME	105	94	104	119	122	118							
MATKA	PE	88	100	ME	110	91	97	100	101	99	692	136	19	18	17	6	60
Otec	PE	111	97	ME	100	103	102	120	122	118	502	133	17	19	19	6	61

HODNOCEN: TR 6 / / 7 KT / / OS / / UT Výsledek:

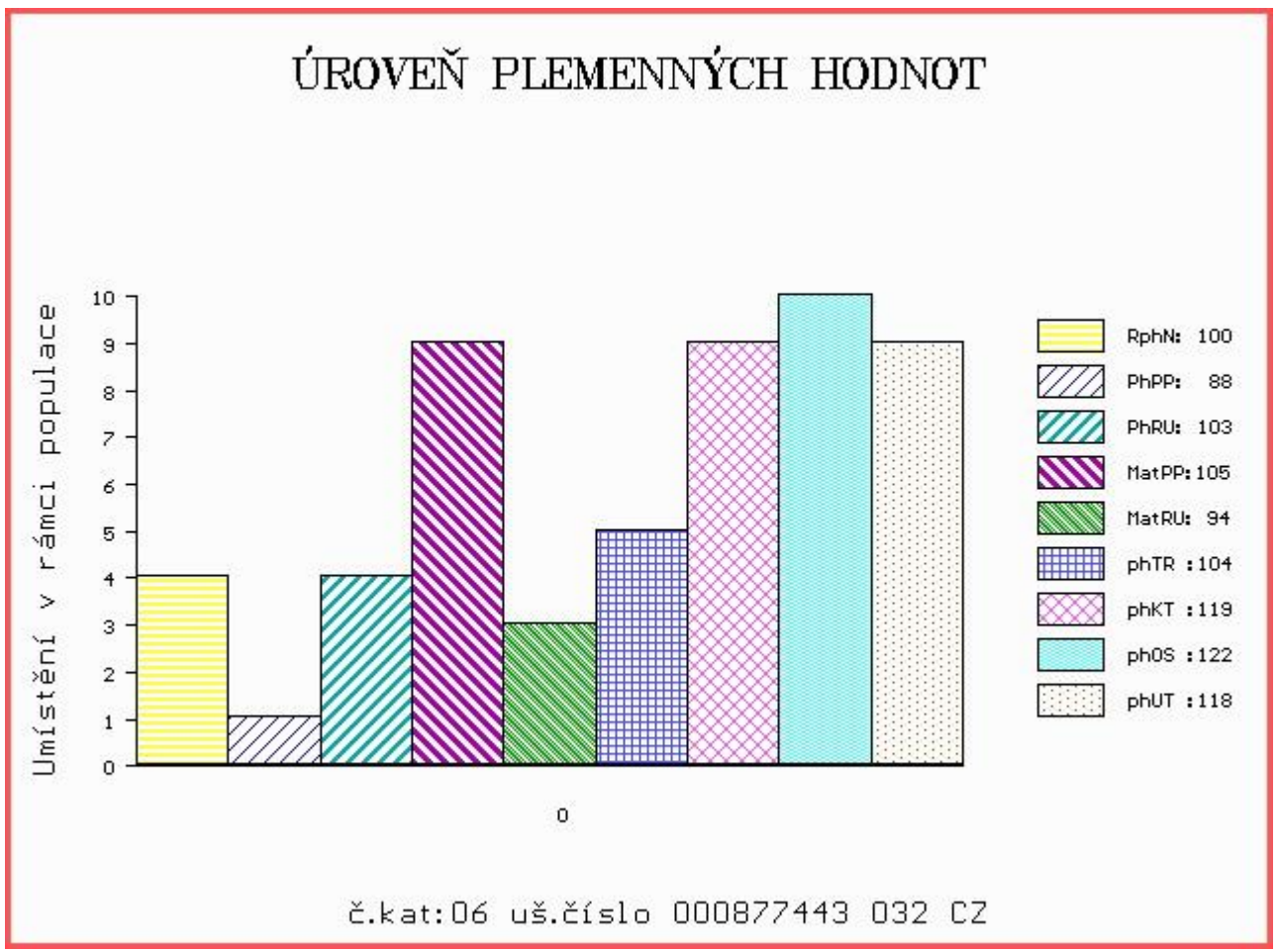

Číslo : **877450 032 CZ** **DROBEK ROUPOVSKÝ P** Číslo katalogu 7
 Dat.nar. : 23.01.2017 Plemeno : SS100 Shorthorn
 Chovatel : Vacík Václav ml., Roupov
 Majitel : Vacík Václav ml., Roupov

OOO 271 997 OLE 730 VON SCHÖNBERG P 01.154 59015
 OO ZSH 004 TIGER 21T VON SCHÖNBERG P 01.156 71329
 MOO 113824255 DE HTS GENOA VON SCHÖNBERG P 01.138 24255

Otec ZSH 011 VALERIÁN Z PTENÍNSKÉHO MLÝNA V 002000721787032
 OMO 271 720 GLENISLA YORKER 540307600372
 MO 352981702 DE TONKS F P 03.529 81702
 MMO 348859058 DE TOOTS D P 03.488 59058

OOM 271 737 KILFRUSH VANTAGE 2ND 241390450051
 OM 271 719 VINCE HEVER V 01.155 32993
 MOM 113315465 DE TERRA HEVER P 01.133 15465

MA 269699 932 CZ /5 ot TIFFANY ROUPOVSKÁ P 001000269699932
 OMM 271 331 TORNADO ALBAEK P 76529-00017
 MM 116345 902 DE GOLDEN GIRL HEVER P 01.163 45902
 MMM 111938385 DE GIRL HEVER P 01.119 38385

Vl.užit:nar: 30 kg ve 120d: 180 kg ve 210d: 272 kg v 365d: 438 kg / kříž: 0 cm
 Přírustek od narození: 1114 g / 112 šourek 37 cm
 Věk při ZV 469 dní aktuálně k 21.03.18 hmotnost: 500 kg výška v kříži: 131 cm

PLEMENNÉ HODNOTY										LINEARNÍ HODNOCENÍ						
	pp	ru	pp	ru	TR	KT	OS	UT		Hmot	kříž	TR	KT	OS	UT	CE
BÝK	PE	105	106	ME	104	89	110	114	113	113						
MATKA	PE	99	97	ME	107	91	106	100	97	100	780	143	22	19	17	6 64
Otec	PE	111	97	ME	100	103	102	120	122	118	502	133	17	19	19	6 61

HODNOCEN: TR 5 / / 4 KT / / OS / / UT Výsledek:

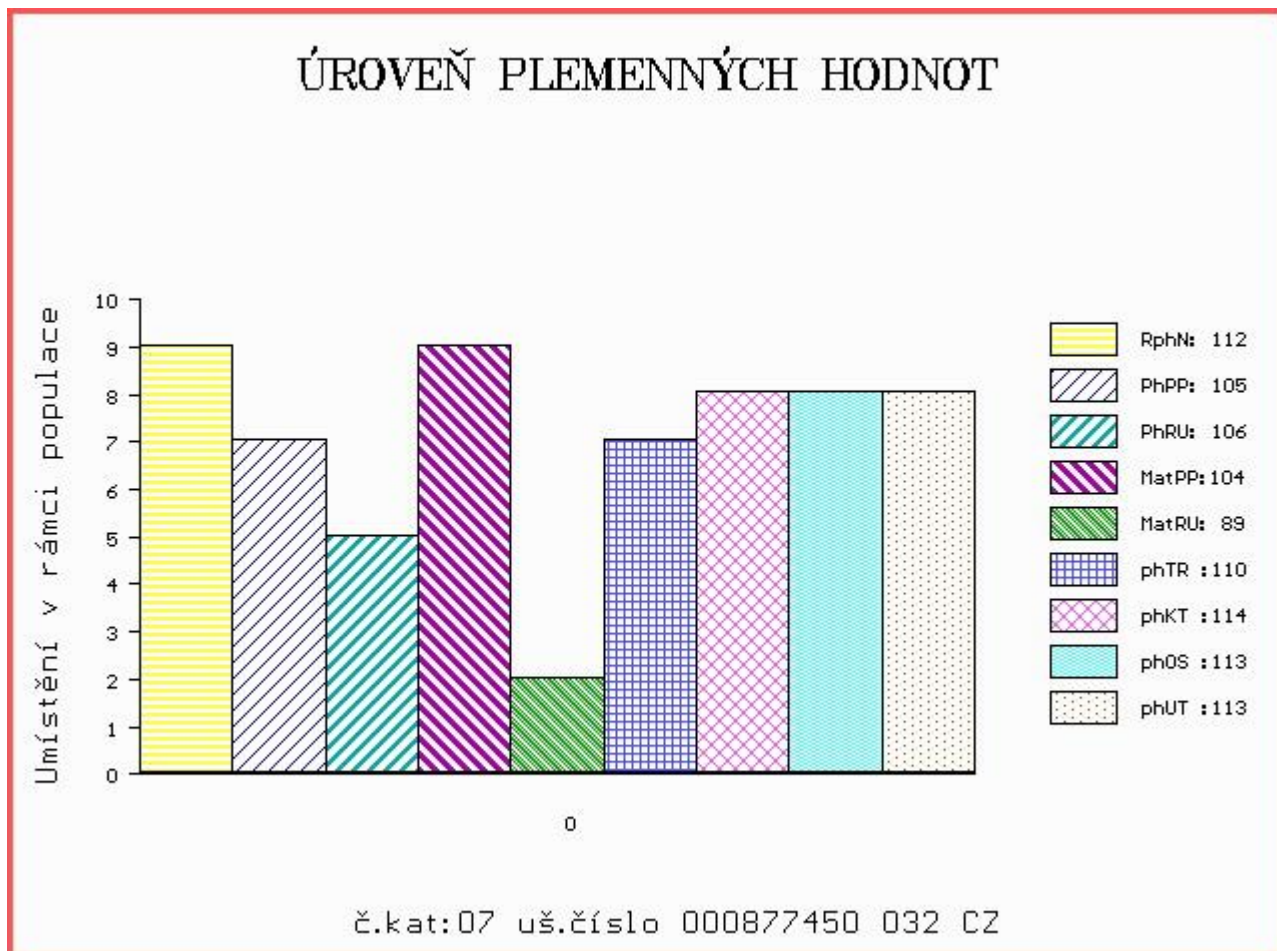

Býci vyřazeni před základním výběrem

Číslo : **877454 032 CZ** **DEVIL ROUPOVSKÝ B** Číslo katalogu 8
 Dat.nar. : 25.01.2017 Plemeno : W100 Galloway
 Chovatel : Vacík Václav ml., Roupov
 Majitel : Vacík Václav ml., Roupov

OOO 273 271 POWDER WESTFOREST 06.651 15438
 OO 272 936 PASSPORT WESTFOREST 07.680 41353
 MOO 2501487933 FR TOPSY 3 WESTFOREST 2501487933

Otec ZGA 435 PASAT INN TAL 09.453 86774
 OMO 272 937 MAGIRUS INN TAL 09.321 45834
 MO 935041848 DE SWEELA INN TAL 09.350 41848
 MMO 932145827 DE SWING INN TAL 09.321 45827

OOM 269 800 PEPONE WGA 03.473 90741
 OM ZGA 434 PETRIC INN TAL 09.431 89987
 MOM 937246524 DE KIWARA INN TAL 09.372 46524

MA 388535 932 CZ /2 ot ZLATKA ROUPOVSKÁ W(P)B 085000388535932
 OMM ZGA 348 HUSSAR 09.851 99339
 MM 242427 932 CZ 085000242427932
 MMM 4013 932 CZ KVĚTINA ROUPOVSKÁ 085000004013932

Vl.užit:nar: **26** kg ve 120d: **147** kg ve 210d: **230** kg v 365d: **344** kg / kříž: **0** cm
 Přírustek od narození: **850 g / 108** šourek **29** cm
 Věk při ZV **467** dní aktuálně k 21.03.18 hmotnost: **383** kg výška v kříži: **114** cm

PLEMENNÉ HODNOTY										LINEARNÍ HODNOCENÍ								
	pp	ru	pp	ru	TR	KT	OS	UT		Hmot	kříž	TR	KT	OS	UT	CE		
BÝK	PE	109	100	ME	108	109	106	104	104	105								
MATKA	PE	105	99	ME	112	105	97	94	94	93	490	/	126	22	19	18	7	66
Otec	PE	106	99	ME	108	113	100	103	104	105	450	/	128	21	19	19	7	66

HODNOCEN: TR 3 / / 5 KT / / OS / / UT Výsledek: **před ZV-VT**

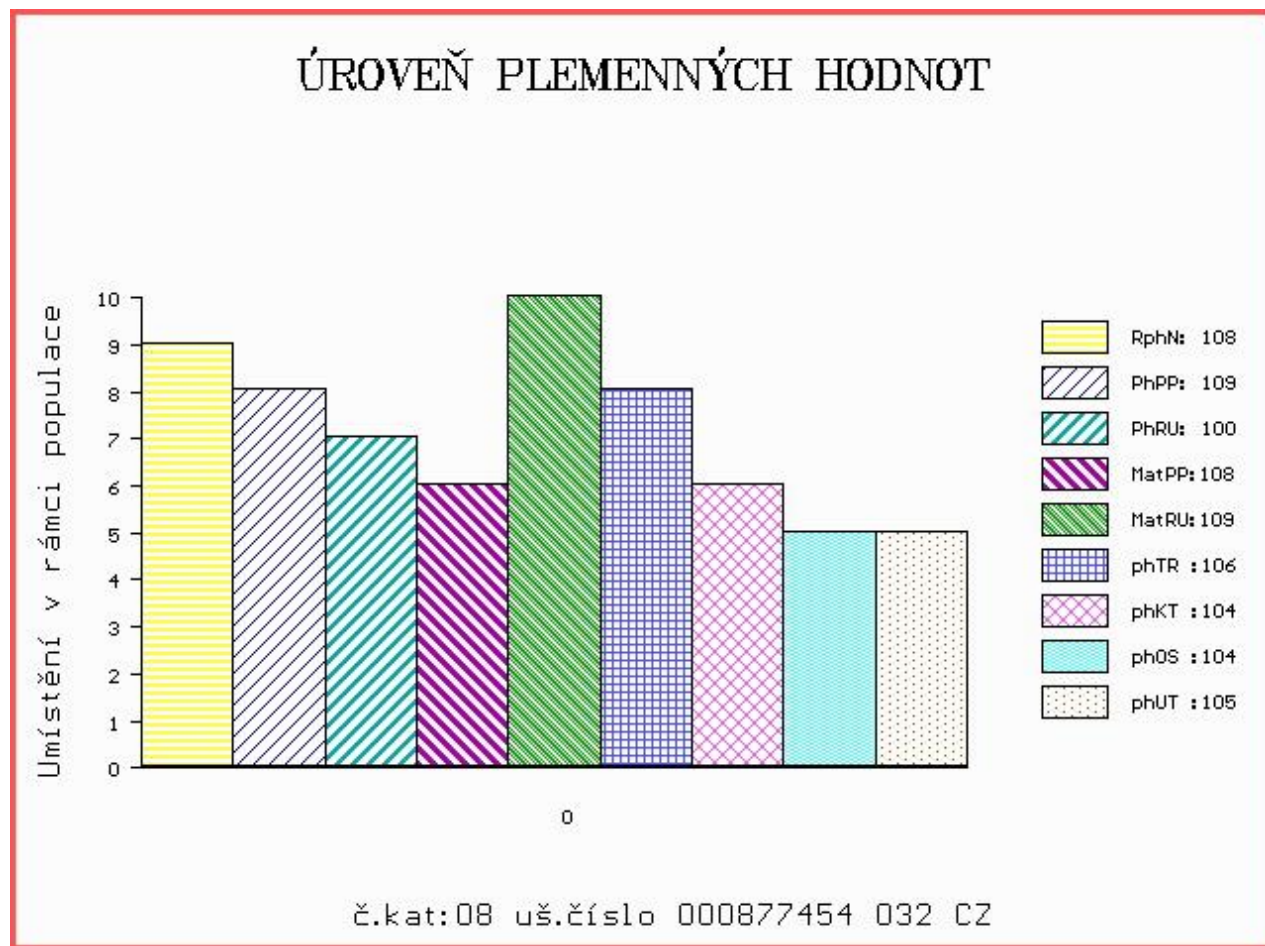

Číslo : 877465 032 CZ DRAGON ROUPOVSKÝ W(P)B Číslo katalogu 9
 Dat.nar. : 07.02.2017 Plemeno : W100 Galloway
 Chovatel : Vacík Václav ml., Roupov
 Majitel : Vacík Václav ml., Roupov

OOO 273 271 POWDER WESTFOREST 06.651 15438
 OO 272 936 PASSPORT WESTFOREST 07.680 41353
 MOO 2501487933 FR TOPSY 3 WESTFOREST 2501487933

Otec ZGA 435 PASAT INNTAL 09.453 86774
 OMO 272 937 MAGIRUS INNTAL 09.321 45834
 MO 935041848 DE SWEELA INNTAL 09.350 41848
 MMO 932145827 DE SWING INNTAL 09.321 45827

OOM 265 252 SALMI WGA 01.104 07722
 OM ZGA 261 SANNY WGA 03.443 73425
 MOM 86096 214 CZ VIRGINIA WGA 03.401 81133

MA 184355 932 CZ /6 ot B 085000184355932
 OMM ZGA 170 TRAMP 208107496
 MM 111664 306 CZ 085000111664306
 MMM 30226 717 CZ BERTA 1 26 5007718

Vl.užit:nar: 27 kg ve 120d: 149 kg ve 210d: 230 kg v 365d: 326 kg / kříž: 0 cm
 Přírustek od narození: 796 g / 96 šourek 32 cm
 Věk při ZV 454 dní aktuálně k 21.03.18 hmotnost: 351 kg výška v kříži: 117 cm

PLEMENNÉ HODNOTY						LINEARNÍ HODNOCENÍ												
	pp	ru	pp	ru	TR	KT	OS	UT	Hmot	kříž	TR	KT	OS	UT	CE			
BÝK	PE	103	95	ME	115	100	92	103	108	105								
MATKA	PE	96	90	ME	124	86	81	85	88	87	581	/	127	21	20	19	7	67
Otec	PE	106	99	ME	108	113	100	103	104	105	450	/	128	21	19	19	7	66

HODNOCEN: TR 3 / / 4 KT / / OS / / UT Výsledek: před ZV-VT

