

KATALOG ZÁKLADNÍHO VÝBĚRU
dne 8.5.2018
AGRO Jinín, a.s. – farma Strašice
Začátek cca 11,30 hod.

Č. k.	Číslo býčka	OTEC st.reg.	DATUM NAROZENÍ	PLEM	HM. kg	KŘ. cm	Přir.od g	nar. RPH	CHOVATEL
1	976215 031 CZ	ZLM 057	20.01.17	Y100	526	135	1160 g	97	AGRO Jinín, a.s.
2	976216 031 CZ	ZLM 057	20.01.17	Y100	514	136	1126 g	96	AGRO Jinín, a.s.
3	976218 031 CZ	ZLM 249	30.01.17	Y100	550	134	1244 g	106	AGRO Jinín, a.s.
4	976222 031 CZ	ZLM 249	05.02.17	Y100	506	131	1159 g	99	AGRO Jinín, a.s.
5	976226 031 CZ	ZLM 405	11.02.17	Y100	544	133	1267 g	97	AGRO Jinín, a.s.
6	30499 034 CZ	LIP 658	04.03.17	Y100	477	129	1154 g	103	AGRO Jinín, a.s.
7	30500 034 CZ	LIP 658	05.03.17	Y100	471	131	1147 g	108	AGRO Jinín, a.s.
8	30508 034 CZ	ZLM 369	08.03.17	Y100	466	132	1142 g	106	AGRO Jinín, a.s.
9	30509 034 CZ	LIP 658	08.03.17	Y100	461	131	1134 g	103	AGRO Jinín, a.s.
10	30510 034 CZ	LIP 658	09.03.17	Y100	458	133	1135 g	104	AGRO Jinín, a.s.
11	30521 034 CZ	ZLM 240	18.03.17	Y100	512	138	1296 g	103	AGRO Jinín, a.s.
12	30524 034 CZ	LIP 658	25.03.17	Y100	490	137	1239 g	110	AGRO Jinín, a.s.
13	30526 034 CZ	ZLM 369	25.03.17	Y100	438	132	1115 g	101	AGRO Jinín, a.s.
14	30527 034 CZ	ZLM 369	25.03.17	Y100	451	136	1149 g	108	AGRO Jinín, a.s.
15	30531 034 CZ	LIP 658	28.03.17	Y100	465	137	1199 g	108	AGRO Jinín, a.s.
16	976227 031 CZ	ZSI 762	12.02.17	S100	614	136	1462 g	127	AGRO Jinín, a.s.
17	30492 034 CZ	ZSI 762	26.02.17	S100	590	133	1440 g	109	AGRO Jinín, a.s.
18	30493 034 CZ	ZSI 762	26.02.17	S100	584	134	1419 g	121	AGRO Jinín, a.s.
19	30532 034 CZ	ZSI 762	28.03.17	S100	604	138	1599 g	110	AGRO Jinín, a.s.
20	30533 034 CZ	ZSI 762	28.03.17	S100	490	142	1270 g	105	AGRO Jinín, a.s.

Býci vyřazení před základním výběrem

Č. k.	Číslo býčka	OTEC st.reg.	Datum narození	Plem. Plem.	Body VT HM	CHOVATEL	Důvod vyřaz.
21	30494 034 CZ	ZLM 369	27.02.17	Y100	4 3	AGRO Jinín, a.s.	před ZV-hm.365d
22	30507 034 CZ	ZLM 240	07.03.17	Y100	5 3	AGRO Jinín, a.s.	před ZV-hm.365d
23	30512 034 CZ	ZLM 369	12.03.17	Y100	6 3	AGRO Jinín, a.s.	před ZV-hm.365d
24	30520 034 CZ	ZLM 240	18.03.17	Y100	6 3	AGRO Jinín, a.s.	před ZV-hm.365d

Plemenné hodnoty uvedené v katalogu jsou spočítány k 31.3.2018



Vysvětlivky ke zkratkám ve jménech v katalogu :

ET	- býček narozen po embryotrasferu
RED	- zbarvení red angus
P,V	- bezrohý / volný roh - heterozygot (MS,CH,LI,BA)
PP	- bezrohý – homozygot stanovené testem DNA (MS,CH,LI,BA)
R	- rohatý (MS)
+/+	- homozygot s alelami způsobujícími běžné osvalení (GS)
+ /MH	- heterozygot s jednou alelou podmiňující dvojí osvalení (GS)
MH/MH	- homozygot - obě alely podmiňující dvojí osvalení (GS – oddíl „B“ PK)

U matek plemene BA

Třída	Výška kříž (cm)	Hmotnost (kg)	RPH přímý efekt	RPH mat. efekt	RPH osvalení
SE	147 a více	800 a více	105 a vic	103 a vic	103 a vic
EC	147 a více	800 a více	105 a vic	pod 103	103 a vic
EM	147 a více	800 a více	pod 105	103 a vic	pod 103
CM	pod 147	pod 800	105 a vic	103 a vic	103 a vic
C1	pod 147	pod 800	105 a vic	pod 103	103 a vic
M1	pod 147	pod 800	pod 105	103 a vic	pod 103

Popisky grafu úrovně plemenných hodnot

Jednotlivé plemenné hodnoty jsou rozděleny do pásem na základě výpočtu kvantilu normálního rozložení, které udávají, jak si konkrétní jedinec stojí v porovnání s průměrem populace plemenných býčků odchovaných v období 2012 – 2017.

pásma	Pozice býka v rámci populace	zkratka	Popis údaje v grafu
10	býk patří hodnotou RPH do 10 % nejlepších býků v daném ukazateli	<i>RphT</i>	RPH pro přírůstek v testu
9	býk patří hodnotou RPH do 20 % nejlepších býků v daném ukazateli	<i>RphN</i>	RPH pro životní přírůstek
8	býk patří hodnotou RPH do 30 % nejlepších býků v daném ukazateli	<i>RpPP</i>	RPH pro přímý efekt porody
7	býk patří hodnotou RPH do 40 % nejlepších býků v daném ukazateli	<i>RpRU</i>	RPH pro přímý efekt růst
6	býk patří hodnotou RPH do 50 % nejlepších býků v daném ukazateli	<i>MatPP</i>	RPH pro maternální efekt porody
5	býk patří hodnotou RPH do průměru býků v daném ukazateli	<i>MatRU</i>	RPH pro maternální efekt růst
4	býk patří hodnotou RPH do 60 % nejlepších býků v daném ukazateli	<i>phTR</i>	RPH pro lineární hodnocení těl. rámec
3	býk patří hodnotou RPH do 70 % nejlepších býků v daném ukazateli	<i>phKT</i>	RPH pro lineární hodnocení kap. těla
2	býk patří hodnotou RPH do 80 % nejlepších býků v daném ukazateli	<i>phOS</i>	RPH pro lineární hodnocení osvalení
1	býk patří hodnotou RPH do 90 % nejlepších býků v daném ukazateli	<i>phUT</i>	RPH pro lineární hodnocení užit. typ

Hlavní selekční kritéria pro výběr do plemnitby na OPB a odchovu u chovatele

Hlavním selekčním kritériem bude pouze lineární hodnocení při základním výběru.

Důvody vyřazení před základním výběrem

- hodnocení tělesného rámce (1,2,3 body dle parametrů daného plemene)
- hodnocení bodů za hmotnost v 365 dnech (1,2,3 body dle parametrů daného plemene)
- nepředvedení býka k základnímu výběru na ohlávce nebo na vodící tyči
- na základě rozhodnutí majitele býka o jeho vyřazení
- zdravotní důvody (displazie varlat, apod.)

Důvody vyřazení při základním výběrem

- hodnocení délky těla (1,2,3 body dle parametrů daného plemene)
- hodnocení ukazatelů kapacity těla (1,2,3 body dle parametrů daného plemene)
- hodnocení ukazatelů osvalení (1,2,3 body dle parametrů daného plemene)
- hodnocení užitečného typu (1,2,3 body dle parametrů daného plemene)
- závažné vady exteriéru při základním výběru
- neodpovídající funkčnost končetin při základním výběru
- zdravotní důvody (displazie varlat, apod.)

Reklamační řád pro základní výběry býků

Majitel odchovávaného býčka má právo podat reklamaci proti rozhodnutí výběrové komise (ČSCHMS). Tato reklamační může mít písemnou nebo ústní formu. Po skončení základního výběru býků vyzve předseda výběrové komise k podání případných protestů (reklamací). Reklamační se podává nejpozději do 60-ti minut od výzvy předsedy výběrové komise. Reklamační se podává předsedovi výběrové komise. Jménem majitele býka může jednat také zástupce OPB. Po vznesení reklamační následuje nové předvedení býka. Reklamační je podmíněna složením nevratné kauce 1000 Kč, přičemž polovina z této částky je určena pro provozovatele OPB a polovina pro ČSCHMS. Tato kauce musí být složena okamžitě v hotovosti v době podání reklamační předsedovi výběrové komise.

V případě shodného verdiktu výběrové komise a majitele býka je platný tento shodný verdikt.

V případě neshody mezi verdiktem výběrové komise a majitelem býka bude proveden nový základní výběr. Provedení nového základního výběru je podmíněno složením kauce 5000 Kč za každého reklamovaného býka. Kauce se skládá na účet ČSCHMS nejpozději do 10-ti kalendářních dnů ode dne provedení základního výběru. V případě, že nebudou peníze připsány na účet v daném termínu, platí původní verdikt výběrové komise a reklamační se dále neřeší. Nový základní výběr se uskuteční do 30-ti dnů od sporného výběru na místě, kde byla podána reklamační, pokud se obě strany nedohodnou jinak. Většinové složení komise nesmí být totožné se složením komise, která vynesla sporný verdikt. O složení komise rozhoduje ČSCHMS po dohodě s příslušným chovatelským klubem a Radou PK daného plemene. O závěru nového základního výběru je sepsán nový výběrový protokol. Proti tomuto rozhodnutí se již nelze dále odvolat. V případě, že je potvrzeno původní rozhodnutí výběrové komise, propadá kauce ve prospěch ČSCHMS, v opačném případě se vrací majiteli býka do 10-ti kalendářních dní od provedení nového základního výběru. Náklady spojené s novým základním výběrem nese strana, která při svém rozhodnutí či jednání nebyla v právu.

V každém případě se o reklamaci vede písemný zápis. Rozhodnutí výběrové komise se váže ke konkrétnímu zvířeti v konkrétním čase a není možno se na něj odvolávat v případných následných sporech. Schváleno výborem ČSCHMS dne 21.3.2006 v Hradištku pod Medníkem, změny schváleny VČS dne 6.9.2007.



Sekretariát: ČSCHMS Praha Těšnov 17 11705 Praha 1 Mobil : +420 724 007 860 Telefon : +420 221 812 865 E-mail : info@cschms.cz	Ředitel PK <i>Kopecký Jan</i> Osík 201 569 67 Osík u Litomyšle Mobil : +420 724 007 862 Telefon : +420 461 612 809 E-mail : kopecky@cschms.cz	Adresa PK <i>Honová Nina</i> Osvoboditelů 35/9 410 02 Lovosice Mobil : +420 724 073 641 E-mail : honova@cschms.cz
---	--	--

Číslo : 976215 031 CZ DELEGÁT AGF Číslo katalogu 1
 Dat.nar. : 20.01.2017 Plemeno : Y100 Limousine
 Chovatel : AGRO Jinín, a.s.
 Majitel : AGRO Jinín, a.s.

OOO 270 815 INDECIS 2293004195
 OO ZLI 560 ON-DIT 3615069746
 MOO 3690006248 FR FRANCHON 3690006248

OTEC ZLM 057 BAVARDAGE 2257773618
 OMO ZLI 230 DAUPHIN 1988004715
 MO 2257773207 FR RIDELLE 2257773207
 MMO 2296004352 FR MANDARINE 2296004352

OOM 262 796 SEYTIVI 2424451223
 OM 262 865 BRASSEUR 2307420334
 MOM 2399056547 FR PERVERCHE 2399056547

MA 262264 921 CZ /4 ot SEXTA MOF 391000262264921
 OMM 271 231 PASQUIN 3566421884
 MM 2306900 787 FR BOUCLETTE 2306900787
 MMM 2393041087 FR INVITEE 2393041087

Vl.užit:nar: 40 kg ve 120d: 174 kg ve 210d: 283 kg v 365d: 463 kg / kříž: 0 cm
 Přírustek od narození: 1160 g / 97 šourek 38 cm
 Věk při ZV 473 dní aktuálně k 15.03.18 hmotnost: 526 kg výška v kříži: 135 cm

PLEMENNÉ HODNOTY										LINEARNÍ HODNOCENÍ						
	pp	ru	pp	ru	TR	KT	OS	UT		Hmot	kříž	TR	KT	OS	UT	CE
BÝK	PE	99	107	ME	98	91	102	108	110	107						
MATKA	PE	96	102	ME	100	90	91	95	95	94	604 /	144	22	20	18	6 66
OTEC	PE	98	119	ME	96	89	108	116	118	115	0 /	0	0	0	0	0

HODNOCEN: TR 6 / / 5 KT / / OS / / UT Výsledek:

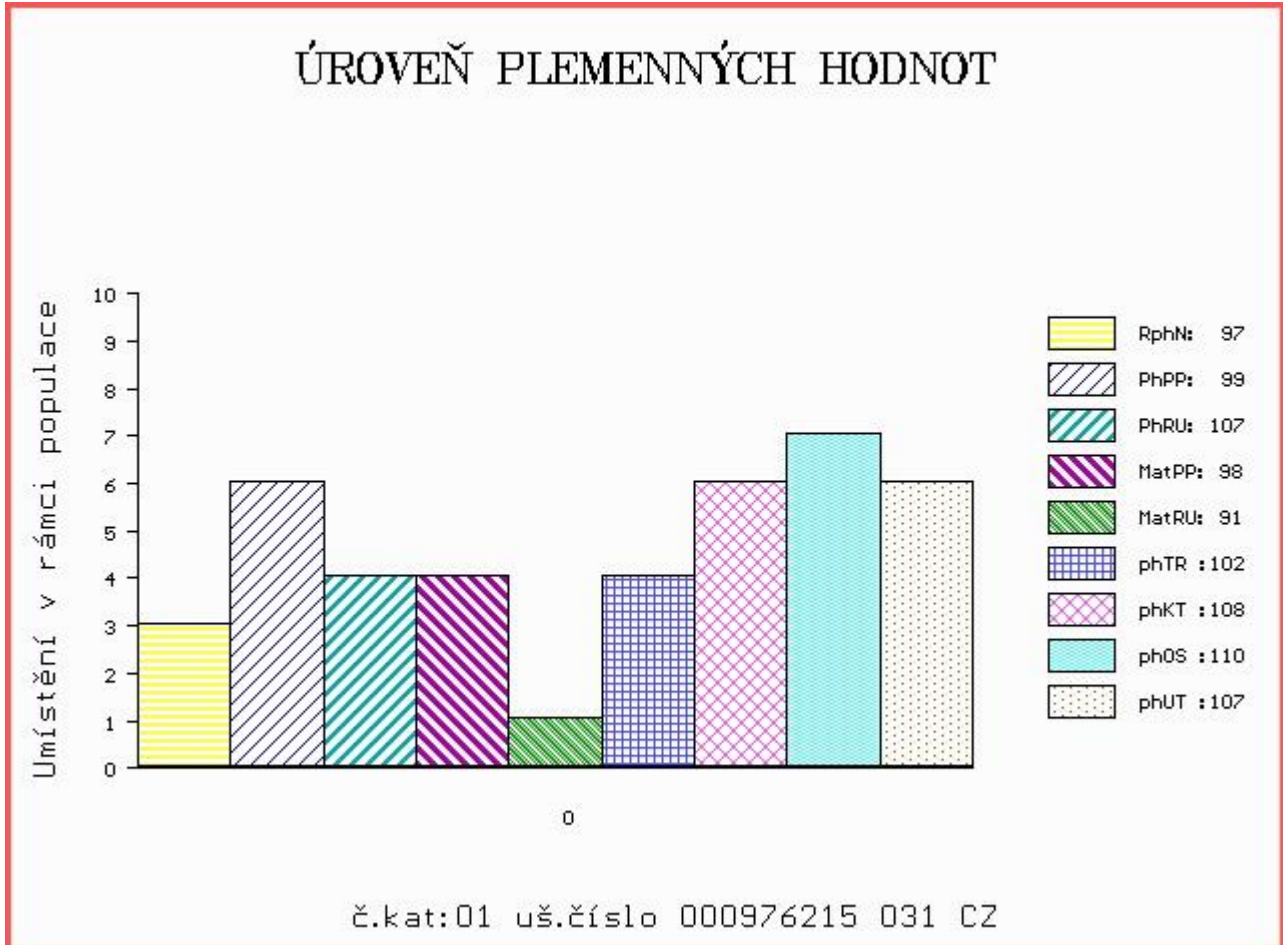

Číslo : 976216 031 CZ DEKLARACE AGF P Číslo katalogu 2
 Dat.nar. : 20.01.2017 Plemeno : Y100 Limousine
 Chovatel : AGRO Jinín, a.s.
 Majitel : AGRO Jinín, a.s.

OOO 270 815 INDECIS 2293004195
 OO ZLI 560 ON-DIT 3615069746
 MOO 3690006248 FR FRANCHON 3690006248

OTEC ZLM 057 BAVARDAGE 2257773618
 OMO ZLI 230 DAUPHIN 1988004715
 MO 2257773207 FR RIDELLE 2257773207
 MMO 2296004352 FR MANDARINE 2296004352

OOM ZLI 553 RYDE URANOS P 57065-00457
 OM 272 048 CORNU P 4808017379
 MOM 4806027235 FR AGATE 4806027235

MA 4810007502 FR /4 ot ELLA P 4810007502
 OMM ZLI 740 UBU 2303327488
 MM 4807007321 FR BERTA 4807007321
 MMM 4803017056 FR TATA 4803017056

Vl.užit:nar: 42 kg ve 120d: 178 kg ve 210d: 285 kg v 365d: 454 kg / kříž: 0 cm
 Přírustek od narození: 1126 g / 96 šourek 37 cm
 Věk při ZV 473 dní aktuálně k 15.03.18 hmotnost: 514 kg výška v kříži: 136 cm

PLEMENNÉ HODNOTY										LINEARNÍ HODNOCENÍ						
	pp	ru	ME	pp	ru	TR	KT	OS	UT	Hmot	kříž	TR	KT	OS	UT	CE
BÝK	PE	97	104	ME	98	94	108	109	108	108						
MATKA	PE	97	99	ME	99	94	99	93	92	94	752 /	149	26	20	20	7 73
OTEC	PE	98	119	ME	96	89	108	116	118	115	0 /	0	0	0	0	0

HODNOCEN: TR 6 / / 5 KT / / OS / / UT Výsledek:

ÚROVEŇ PLEMENNÝCH HODNOT

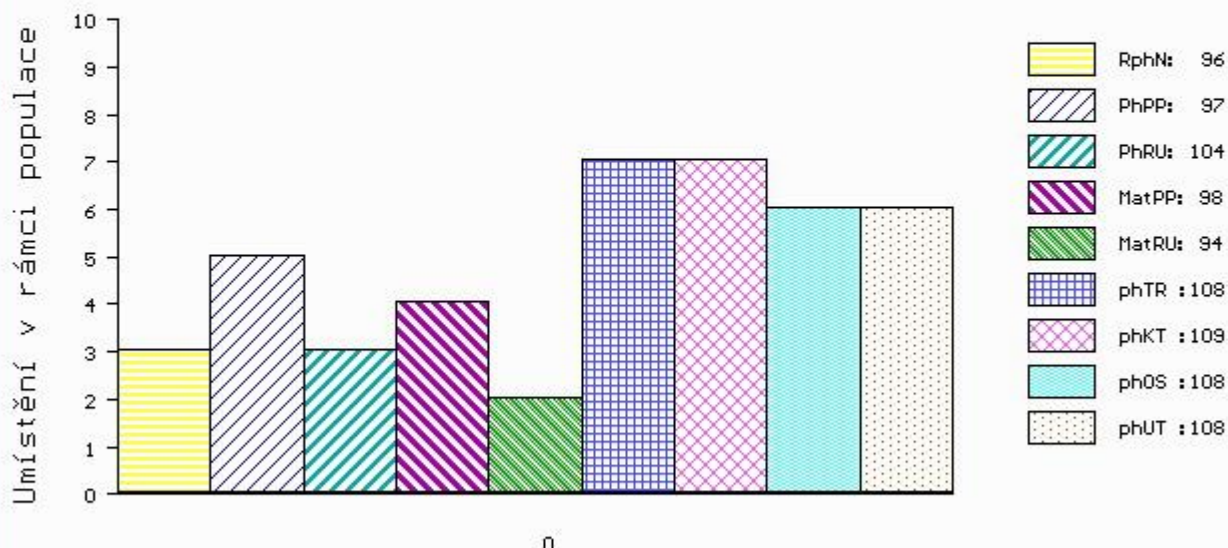

č.kat:02 uš.číslo 000976216 031 CZ

Číslo : 976218 031 CZ DIGITALIS AGF Číslo katalogu 3
 Dat.nar. : 30.01.2017 Plemeno : Y100 Limousine
 Chovatel : AGRO Jinín, a.s.
 Majitel : AGRO Jinín, a.s.

OOO 267 694 CASSIS 4088028055
 OO ZLI 400 NEUF 2297004114
 MOO 2294004370 FR JUNGLE 2294004370

OTEC ZLM 249 BOLIDE 1932617107
 OMO ZLI 268 IONESCO 3693000206
 MO 1931866807 FR UNIBELLE 1931866807
 MMO 1930636407 FR REBELLE 1930636407

OOM 262 857 TRAVELO 1609402689
 OM 262 856 ANGLAIS 2306757791
 MOM 2397060294 FR NOEMIE 2397060294

MA 262267 921 CZ /5 ot SELKA MOF 391000262267921
 OMM 262 787 UMA ED 1602800985
 MM 2222808 025 FR BOBINE 2222808025
 MMM 2297003868 FR NADIE 2297003868

Vl.užit:nar: 41 kg ve 120d: 191 kg ve 210d: 331 kg v 365d: 498 kg / kříž: 0 cm
 Přírustek od narození: 1244 g / 106 šourek 36 cm
 Věk při ZV 463 dní aktuálně k 15.03.18 hmotnost: 550 kg výška v kříži: 134 cm

PLEMENNÉ HODNOTY										LINEARNÍ HODNOCENÍ							
	pp	ru	pp	ru	TR	KT	OS	UT	Hmot	kříž	TR	KT	OS	UT	CE		
BÝK	PE	94	104	ME	105	103	109	117	118	118							
MATKA	PE	99	97	ME	103	106	94	102	103	102	782	148	25	20	18	6	69
OTEC	PE	86	101	ME	106	104	99	102	103	104	0	0	0	0	0	0	0

HODNOCEN: TR 6 / / 8 KT / / OS / / UT Výsledek:

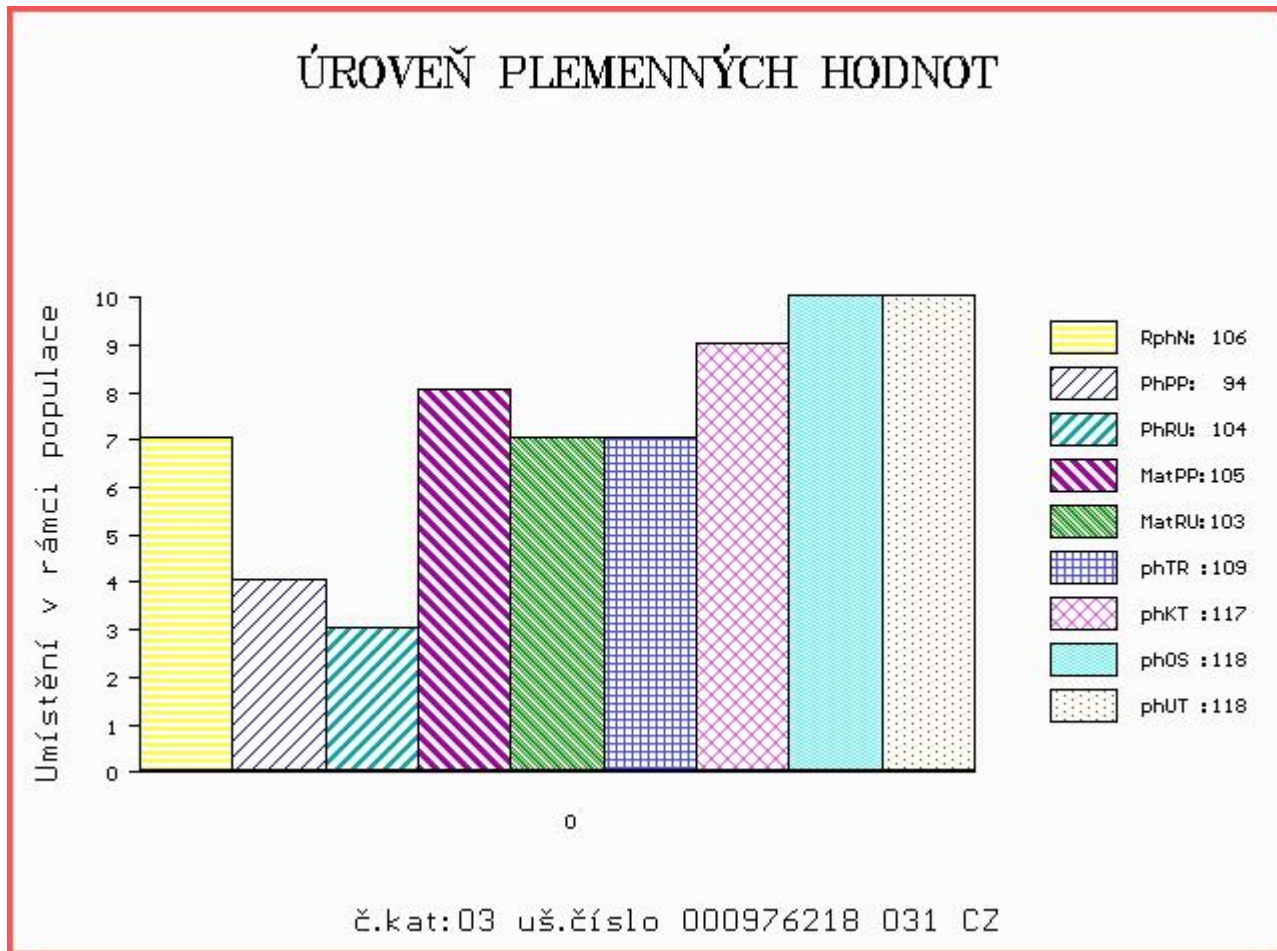

Číslo : 976222 031 CZ DERNIER AGF Číslo katalogu 4
 Dat.nar. : 05.02.2017 Plemeno : Y100 Limousine
 Chovatel : AGRO Jinín, a.s.
 Majitel : AGRO Jinín, a.s.

OOO 267 694 CASSIS 4088028055
 OO ZLI 400 NEUF 2297004114
 MOO 2294004370 FR JUNGLE 2294004370

OTEC ZLM 249 BOLIDE 1932617107
 OMO ZLI 268 IONESCO 3693000206
 MO 1931866807 FR UNIBELLE 1931866807
 MMO 1930636407 FR REBELLE 1930636407

OOM 269 069 L 79 1995013233
 OM ZLI 743 ROCKSTAR 1930599372
 MOM 1991014069 FR GLAMOUR 1991014069

MA 284525 921 CZ /4 ot USSA MOF 391000284525921
 OMM 271 249 TEXAS 1931408019
 MM 8607277 384 FR CORINNE.B 8607277384
 MMM 8604154060 FR VISBY.B 8604154060

Vl.užit:nar: 39 kg ve 120d: 187 kg ve 210d: 303 kg v 365d: 467 kg / kříž: 0 cm
 Přírustek od narození: 1159 g / 99 šourek 38 cm
 Věk při ZV 457 dní aktuálně k 15.03.18 hmotnost: 506 kg výška v kříži: 131 cm

PLEMENNÉ HODNOTY										LINEARNÍ HODNOCENÍ							
	pp	ru	pp	ru	TR	KT	OS	UT		Hmot	kříž	TR	KT	OS	UT	CE	
BÝK	PE	99	102	ME	105	100	108	115	116	116							
MATKA	PE	105	95	ME	106	100	96	102	104	101	660	140	19	18	15	6	58
OTEC	PE	86	101	ME	106	104	99	102	103	104	0	0	0	0	0	0	0

HODNOCEN: TR 4 / / 6 KT / / OS / / UT Výsledek:

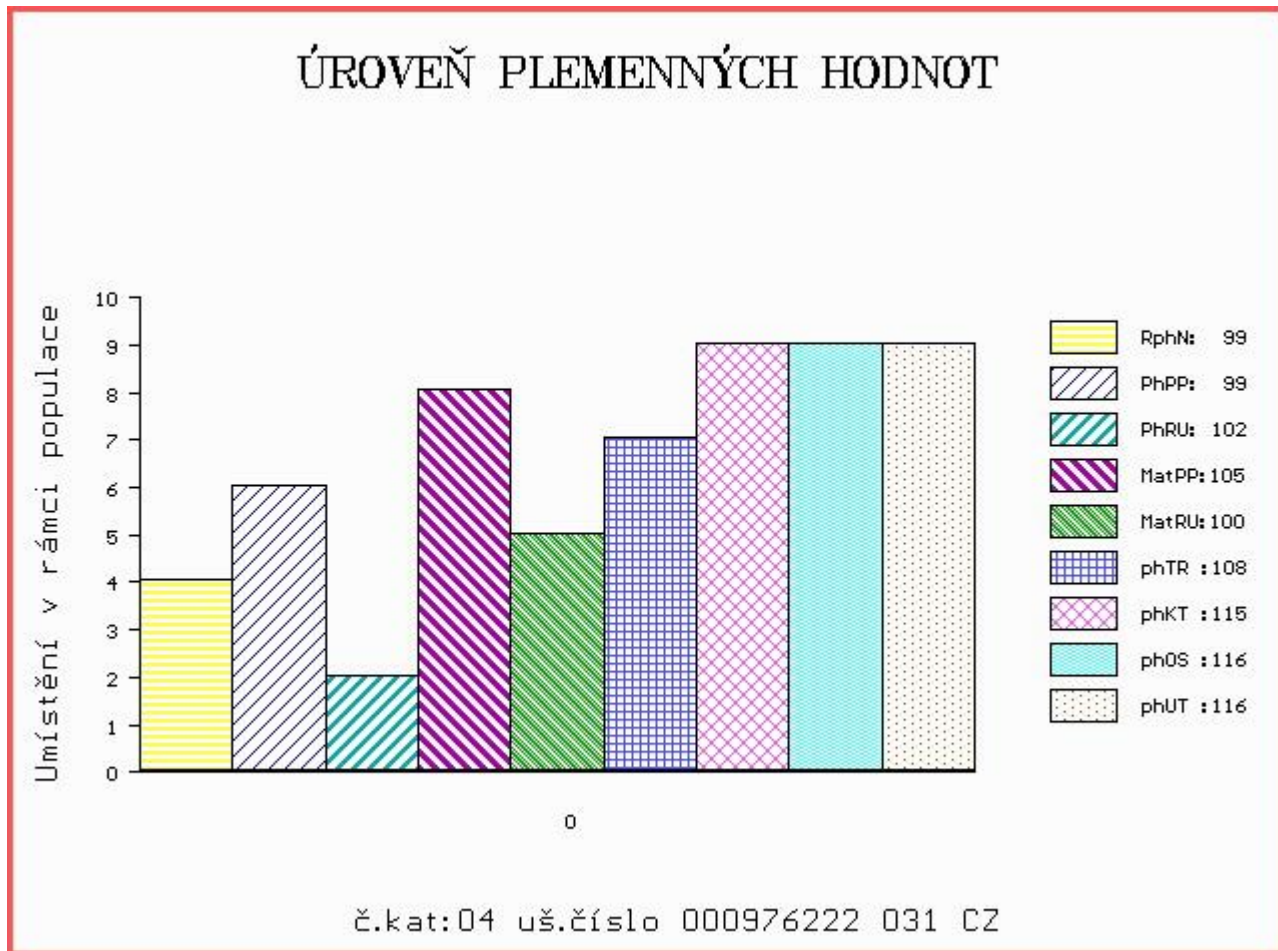

Číslo : 976226 031 CZ DAKAR AGF Číslo katalogu 5
 Dat.nar. : 11.02.2017 Plemeno : Y100 Limousine
 Chovatel : AGRO Jinín, a.s.
 Majitel : AGRO Jinín, a.s.

OOO 267 694 CASSIS 4088028055
 OO ZLI 490 REMIX 1717626948
 MOO 1797002235 FR NOUGATINE 1797002235

OTEC ZLM 405 CAMEOS 24224507604
 OMO ZLI 324 MAS DU CLO 2396032213
 MO 2324444531 FR VELSEUSE 2324444531
 MMO 2424450505 FR RISETTE 2424450505

OOM 271 240 STRAUSS 8723740665
 OM ZLI 661 VENDREDI 8723740999
 MOM 8761730016 FR RAFALE 8761730016

MA 284527 921 CZ /3 ot UDERNICE MOF 391000284527921
 OMM 270 296 RINTINTIN 1521046750
 MM 1527081 623 FR BARDANE 1527081623
 MMM 1523249408 FR TIFENE 1523249408

Vl.užit:nar: 41 kg ve 120d: 199 kg ve 210d: 310 kg v 365d: 504 kg / kříž: 0 cm
 Přírustek od narození: 1267 g / 97 šourek 39 cm
 Věk při ZV 451 dní aktuálně k 15.03.18 hmotnost: 544 kg výška v kříži: 133 cm

PLEMENNÉ HODNOTY						LINEARNÍ HODNOCENÍ											
	pp	ru	ME	pp	ru	TR	KT	OS	UT	Hmot	kříž	TR	KT	OS	UT	CE	
BÝK	PE	95	114	ME	96	90	113	116	116	116							
MATKA	PE	93	100	ME	99	87	101	102	101	102	726	145	24	20	18	7	69
OTEC	PE	93	114	ME	92	100	109	120	123	121	0	0	0	0	0	0	0

HODNOCEN: TR 5 / / 8 KT / / OS / / UT Výsledek:

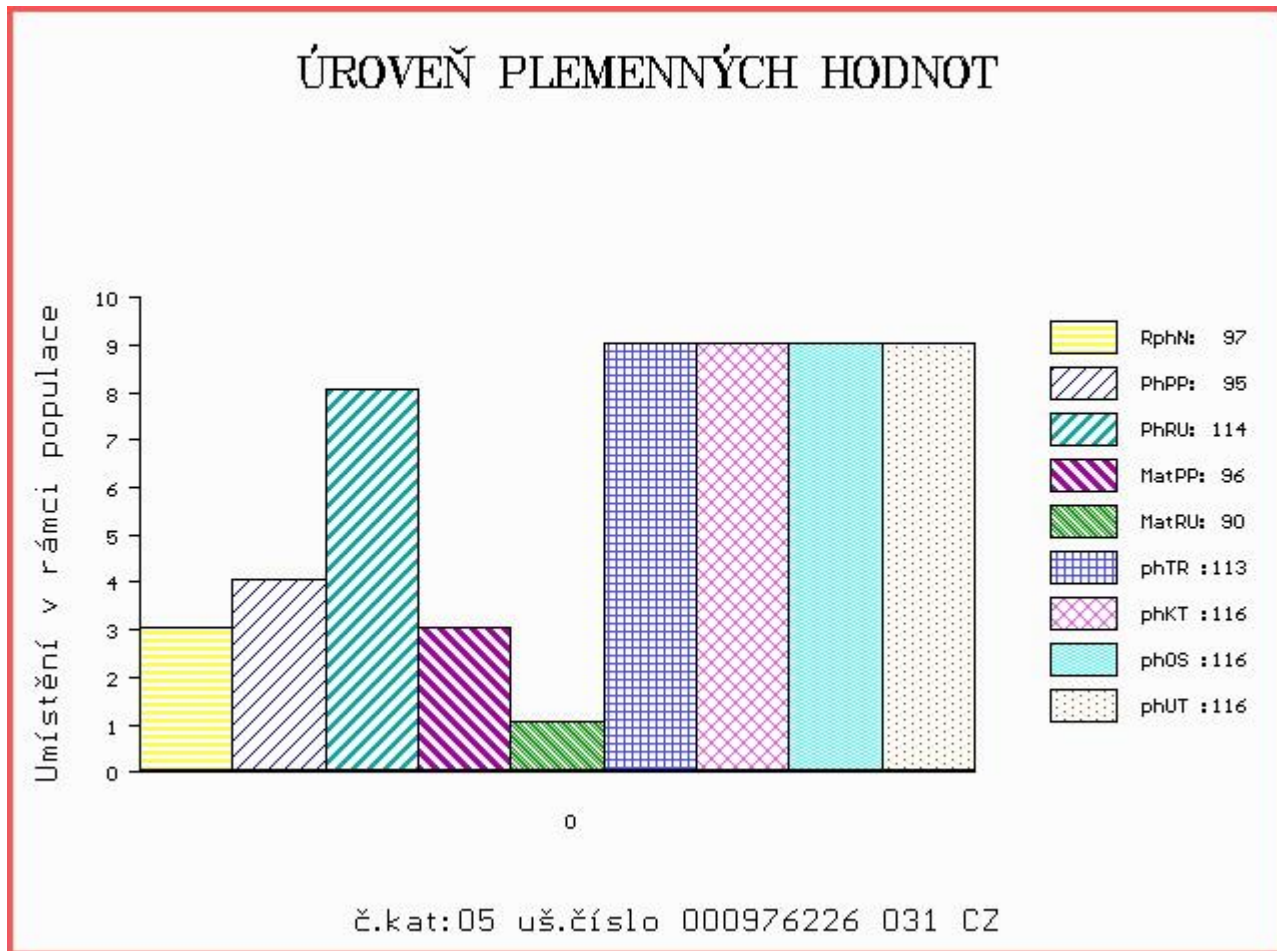

Číslo : **30499 034 CZ** DURMAN AGF Číslo katalogu 6
 Dat.nar. : 04.03.2017 Plemeno : Y100 Limousine
 Chovatel : AGRO Jinín, a.s.
 Majitel : AGRO Jinín, a.s.

OOO ZLI 294 LOUXOR 1995010819
 OO ZLI 374 LILIE Z KALIŠTĚ 031053020507
 MOO 355 517 CZ DOUBRAVKA Z KALIŠTĚ 031517000355

OTEC LIP 658 TALENT Z TODNĚ 397000673770031

OMO 268 813 RICARD 5627457963
 MO 4240970929 FR VOUTE 4240970929
 MMO 4240302324 FR PATIENCE 4240302324

OOM 270 530 JUNIOR TVS 1994012999
 OM 272 405 ANATOLE 0800523527
 MOM 894005824 FR JOSEPHINE 0894005824

MA 1933541063 FR /4 ot FABLE 1933541063

OMM 272 404 SENIOR 1930838499
 MM 1932416130 FR BAKI 1932416130
 MMM 1996010515 FR MIMIE 1996010515

Vl.užit:nar: **43** kg ve 120d: **188** kg ve 210d: **279** kg v 365d: **464** kg / kříž: **129** cm
 Přírustek od narození: **1154 g / 103** šourek **36** cm
 Věk při ZV **430** dní aktuálně k 15.03.18 hmotnost: **477** kg výška v kříži: **129** cm

PLEMENNÉ HODNOTY										LINEARNÍ HODNOCENÍ							
	pp	ru	pp	ru	TR	KT	OS	UT		Hmot	kříž	TR	KT	OS	UT	CE	
BÝK	PE	96	104	ME	95	94	101	99	98								
MATKA	PE	102	98	ME	104	93	93	92	91		806	145	25	23	19	7	74
OTEC	PE	89	112	ME	87	96	106	109	109		624	138	27	22	22	8	79

HODNOCEN: TR 4 / / 5 KT / / OS / / UT Výsledek:

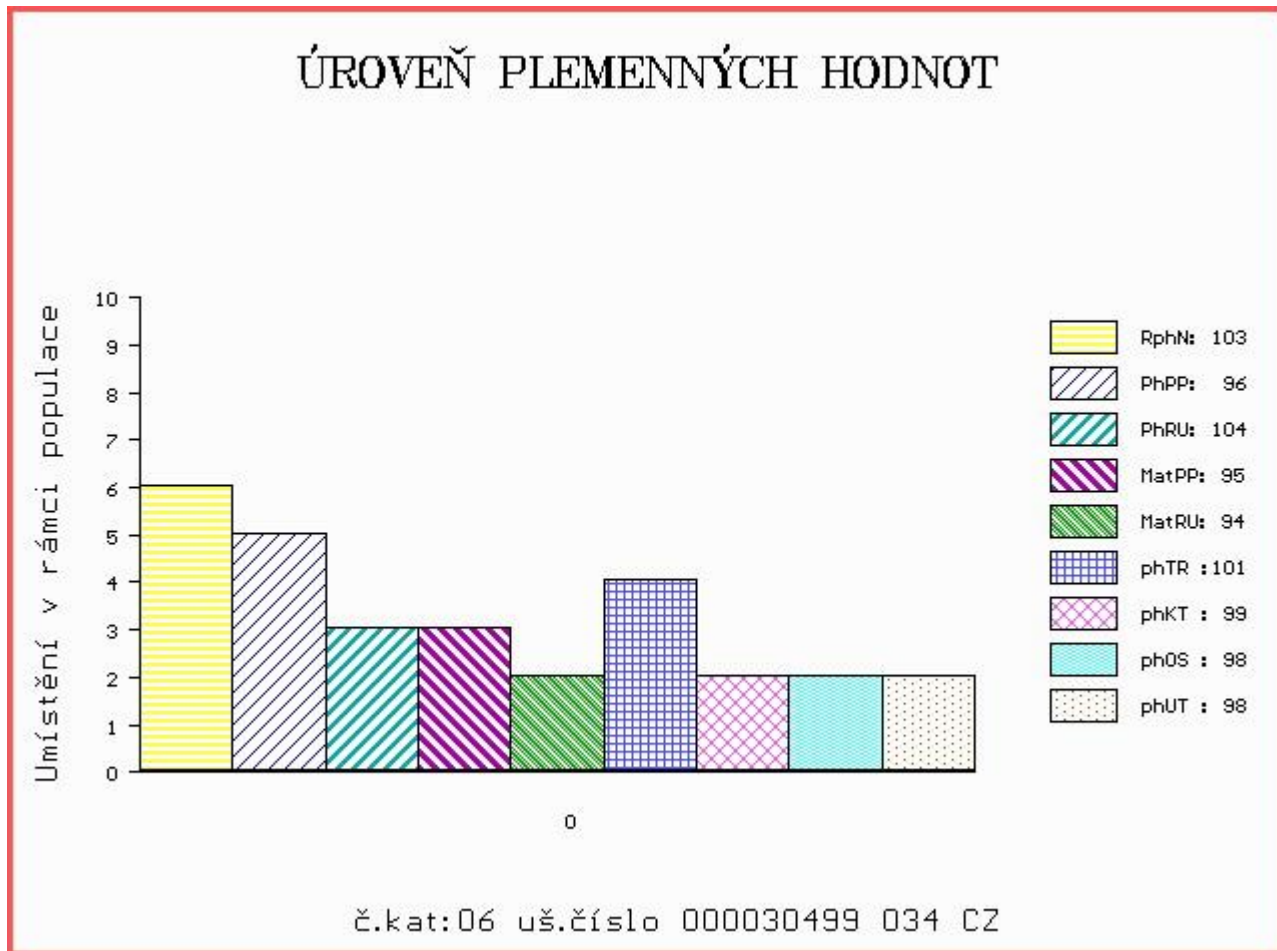

Číslo : 30500 034 CZ DISKOBOLOS AGF Číslo katalogu 7
 Dat.nar. : 05.03.2017 Plemeno : Y100 Limousine
 Chovatel : AGRO Jinín, a.s.
 Majitel : AGRO Jinín, a.s.

OOO ZLI 294 LOUXOR 1995010819
 OO ZLI 374 LILIE Z KALIŠTĚ 031053020507
 MOO 355 517 CZ DOUBRAVKA Z KALIŠTĚ 031517000355

OTEC LIP 658 TALENT Z TODNĚ 397000673770031
 OMO 268 813 RICARD 5627457963
 MO 4240970929 FR VOUTE 4240970929
 MMO 4240302324 FR PATIENCE 4240302324

OOM 000 POETE 2399057918
 OM 272 441 TARVIS 1931268687
 MOM 1994014322 FR JESSIE 1994014322

MA 1933493071 FR /5 ot ELUE 6003 1933493071
 OMM 272 437 TIGROU 1931398725
 MM 1932629942 FR BUTINE 6003 1932629942
 MMM 1931127829 FR SAGAN 6003 1931127829

Vl.užit:nar: 41 kg ve 120d: 209 kg ve 210d: 336 kg v 365d: 462 kg / kříž: 131 cm
 Přírustek od narození: 1147 g / 108 šourek 38 cm
 Věk při ZV 429 dní aktuálně k 15.03.18 hmotnost: 471 kg výška v kříži: 131 cm

PLEMENNÉ HODNOTY						LINEARNÍ HODNOCENÍ											
	pp	ru	pp	ru	TR	KT	OS	UT	Hmot	kříž	TR	KT	OS	UT	CE		
BÝK	PE	97	113	ME	92	96	119	115	112	114							
MATKA	PE	98	103	ME	101	99	110	105	103	105	846	148	26	23	21	8	78
OTEC	PE	89	112	ME	87	96	106	109	108	109	624	138	27	22	22	8	79

HODNOCEN: TR 5 / / 5 KT / / OS / / UT Výsledek:

ÚROVEŇ PLEMENNÝCH HODNOT

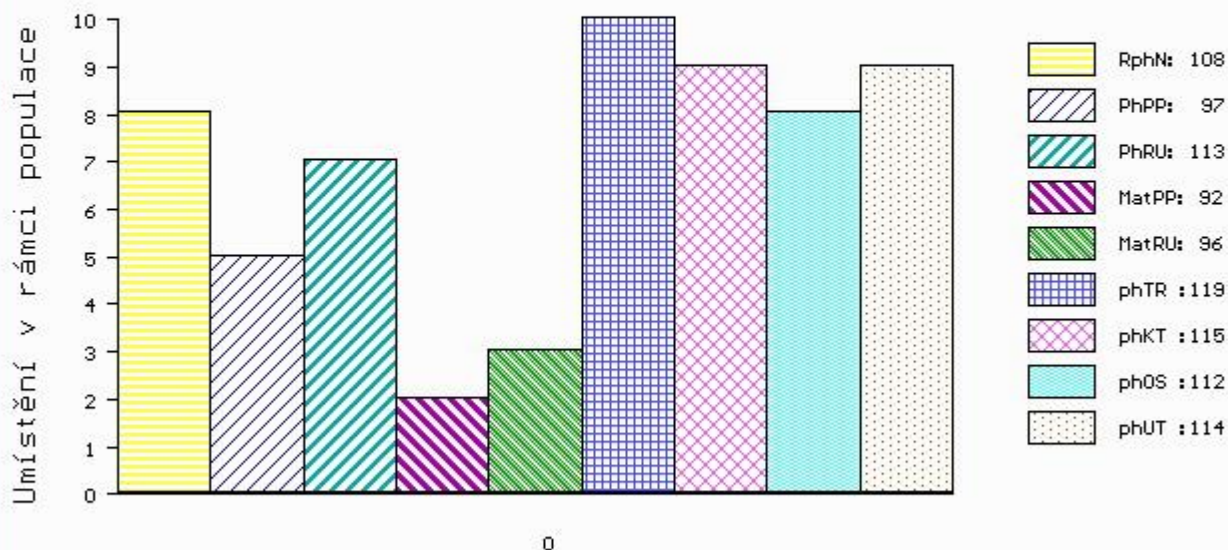

č.kat:07 uš.číslo 000030500 034 CZ

Číslo : 30508 034 CZ DÉMON AGF Číslo katalogu 8
 Dat.nar. : 08.03.2017 Plemeno : Y100 Limousine
 Chovatel : AGRO Jinín, a.s.
 Majitel : AGRO Jinín, a.s.

OOO ZLI 230 DAUPHIN 1988004715
 OO ZLI 443 PATOCLE 1200097968
 MOO 1293110386 FR INDECISE 1293110386

OTEC ZLM 369 ZEMÁK AGF 448000829826031
 OMO 270 333 UNIVERSEL 8723740824
 MO 4808017382 FR CALAMITY 4808017382
 MMO 4805007172 FR VERIETE 4805007172

OOM 262 864 ULTRABEAU 2303330381
 OM 272 400 AZUR 1932348437
 MOM 1931107927 FR SEDUCTION 1931107927

MA 1933541065 FR /5 ot FAFA 1933541065
 OMM 272 404 SENIOR 1930838499
 MM 1931759929 FR VALLONE 1931759929
 MMM 1930989610 FR SALADE 1930989610

Vl.užit:nar: 41 kg ve 120d: 201 kg ve 210d: 327 kg v 365d: 460 kg / kříž: 132 cm
 Přírustek od narození: 1142 g / 106 šourek 38 cm
 Věk při ZV 426 dní aktuálně k 15.03.18 hmotnost: 466 kg výška v kříži: 132 cm

PLEMENNÉ HODNOTY										LINEARNÍ HODNOCENÍ						
	pp	ru	pp	ru	TR	KT	OS	UT		Hmot	kříž	TR	KT	OS	UT	CE
BÝK	PE	103	112	ME	100	88	117	116	115	116						
MATKA	PE	101	101	ME	100	99	105	104	103	104	701	145	23	19	17	6 65
OTEC	PE	100	107	ME	103	85	109	107	107	107	608	139	22	19	18	6 65

HODNOCEN: TR 6 / / 5 KT / / OS / / UT Výsledek:

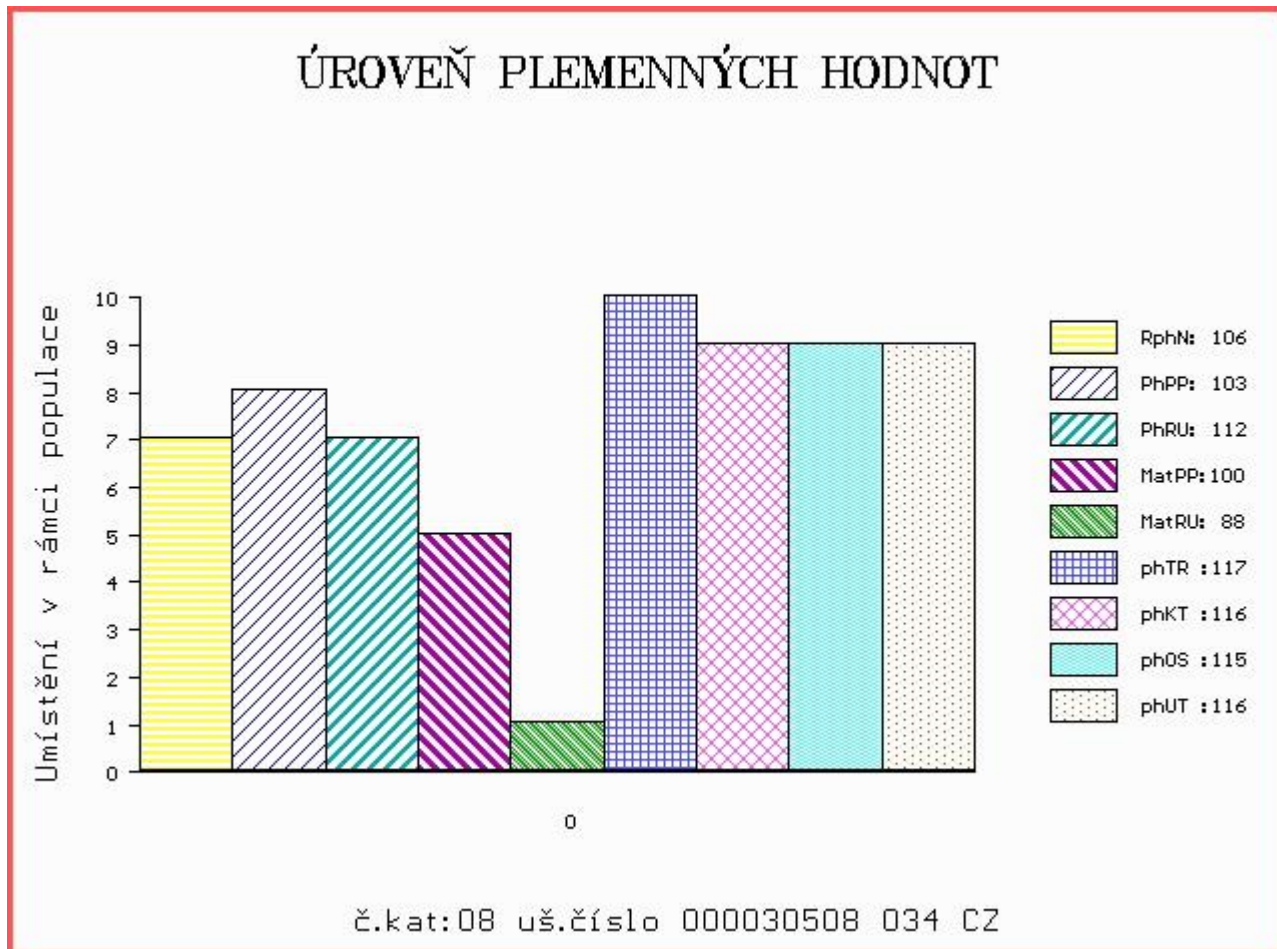

Číslo : 30509 034 CZ DERMACOL AGF Číslo katalogu 9
 Dat.nar. : 08.03.2017 Plemeno : Y100 Limousine
 Chovatel : AGRO Jinín, a.s.
 Majitel : AGRO Jinín, a.s.

OOO ZLI 294 LOUXOR 1995010819
 OO ZLI 374 LILIE Z KALIŠTĚ 031053020507
 MOO 355 517 CZ DOUBRAVKA Z KALIŠTĚ 031517000355

Otec LIP 658 TALENT Z TODNĚ 397000673770031

OMO 268 813 RICARD 5627457963
 MO 4240970929 FR VOUTE 4240970929
 MMO 4240302324 FR PATIENCE 4240302324

OOM 271 240 STRAUSS 8723740665
 OM ZLI 661 VENDREDI 8723740999
 MOM 8761730016 FR RAFALE 8761730016

MA 284550 921 CZ /3 ot URNA MOF 391000284550921

OMM 269 545 TREBEAU 4803017065
 MM 4807007 287 FR BORNEE 4807007287
 MMM 4898133036 FR OLIVE 4898133036

Vl.užit:nar: 39 kg ve 120d: 190 kg ve 210d: 297 kg v 365d: 454 kg / kříž: 131 cm
 Přírustek od narození: 1134 g / 103 šourek 38 cm
 Věk při ZV 426 dní aktuálně k 15.03.18 hmotnost: 461 kg výška v kříži: 131 cm

PLEMENNÉ HODNOTY										LINEARNÍ HODNOCENÍ						
	pp	ru	pp	ru	TR	KT	OS	UT		Hmot	kříž	TR	KT	OS	UT	CE
BÝK	PE	99	108	ME	92	90	106	111	112	112						
MATKA	PE	99	101	ME	102	86	96	98	100	99	656	140	18	18	16	6 58
Otec	PE	89	112	ME	87	96	106	109	108	109	624	138	27	22	22	8 79

HODNOCEN: TR 5 / / 5 KT / / OS / / UT Výsledek:

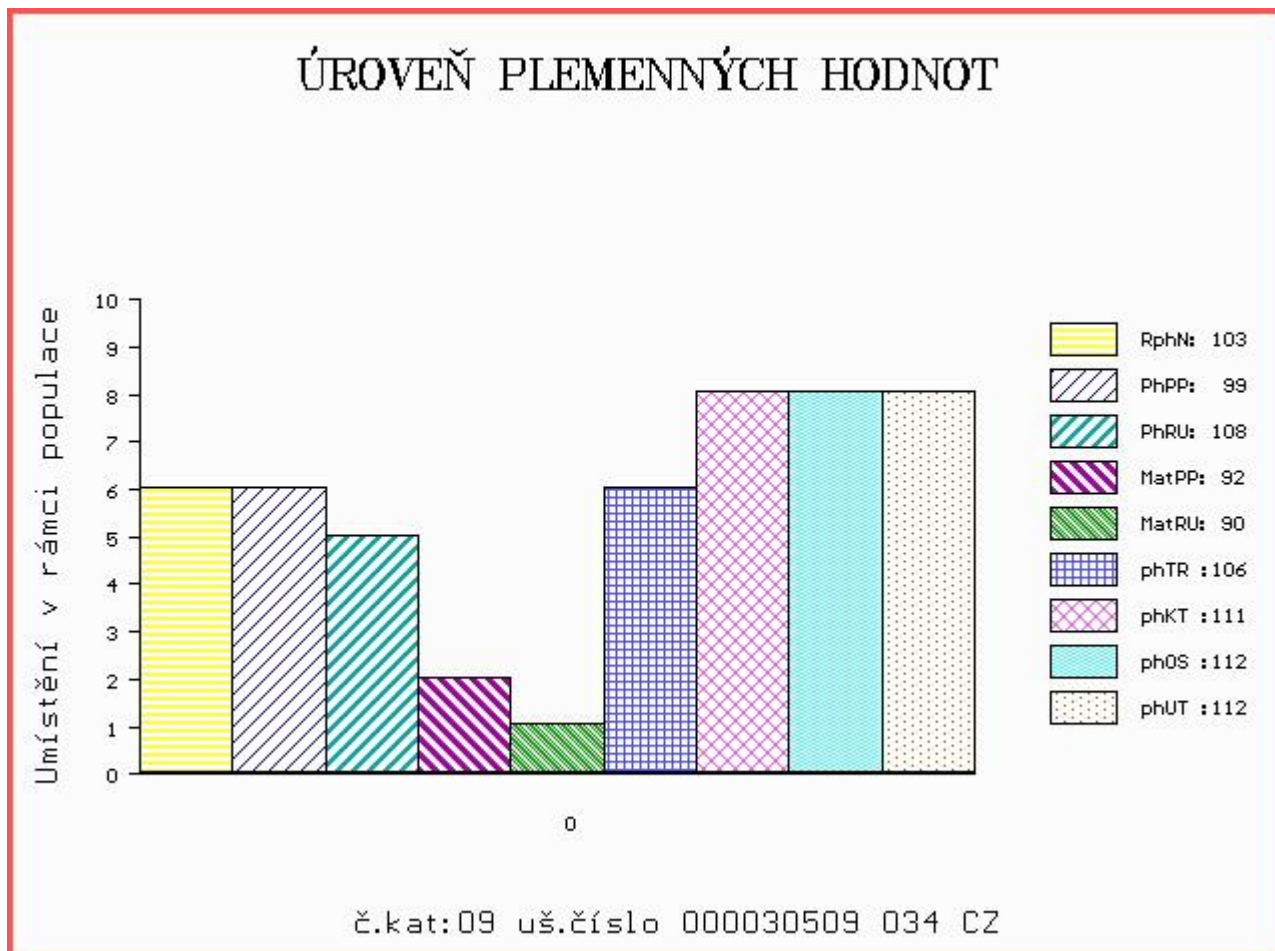

Číslo : 30510 034 CZ DÁREK AGF P Číslo katalogu 10
 Dat.nar. : 09.03.2017 Plemeno : Y100 Limousine
 Chovatel : AGRO Jinín, a.s.
 Majitel : AGRO Jinín, a.s.

OOO ZLI 294 LOUXOR 1995010819
 OO ZLI 374 LILIE Z KALIŠTĚ 031053020507
 MOO 355 517 CZ DOUBRAVKA Z KALIŠTĚ 031517000355

OTEC LIP 658 TALENT Z TODNĚ 397000673770031

OMO 268 813 RICARD 5627457963
 MO 4240970929 FR VOUTE 4240970929
 MMO 4240302324 FR PATIENCE 4240302324

OOM ZLI 166 ULYSSE 3683001518
 OM ZLI 477 HAUTECLAIR 1992014267
 MOM 1983000001 FR URANIE 1983000001

MA 473125 931 CZ /2 ot P 448000473125931

OMM ZLI 663 VIKING PP 2304904377
 MM 262280 921 CZ TRIX MOF P 391000262280921
 MMM 5366549128 FR AILE 5366549128

Vl.užit:nar: 37 kg ve 120d: 182 kg ve 210d: 322 kg v 365d: 453 kg / kříž: 133 cm
 Přírustek od narození: 1135 g / 104 šourek 36 cm
 Věk při ZV 425 dní aktuálně k 15.03.18 hmotnost: 458 kg výška v kříži: 133 cm

PLEMENNÉ HODNOTY										LINEARNÍ HODNOCENÍ							
	pp	ru	pp	ru	TR	KT	OS	UT	Hmot	kříž	TR	KT	OS	UT	CE		
BÝK	PE	106	113	ME	89	95	112	116	115	115							
MATKA	PE	109	101	ME	97	97	88	95	97	95	684	138	20	19	17	6	62
OTEC	PE	89	112	ME	87	96	106	109	108	109	624	138	27	22	22	8	79

HODNOCEN: TR 6 / / 5 KT / / OS / / UT Výsledek:

ÚROVEŇ PLEMENNÝCH HODNOT

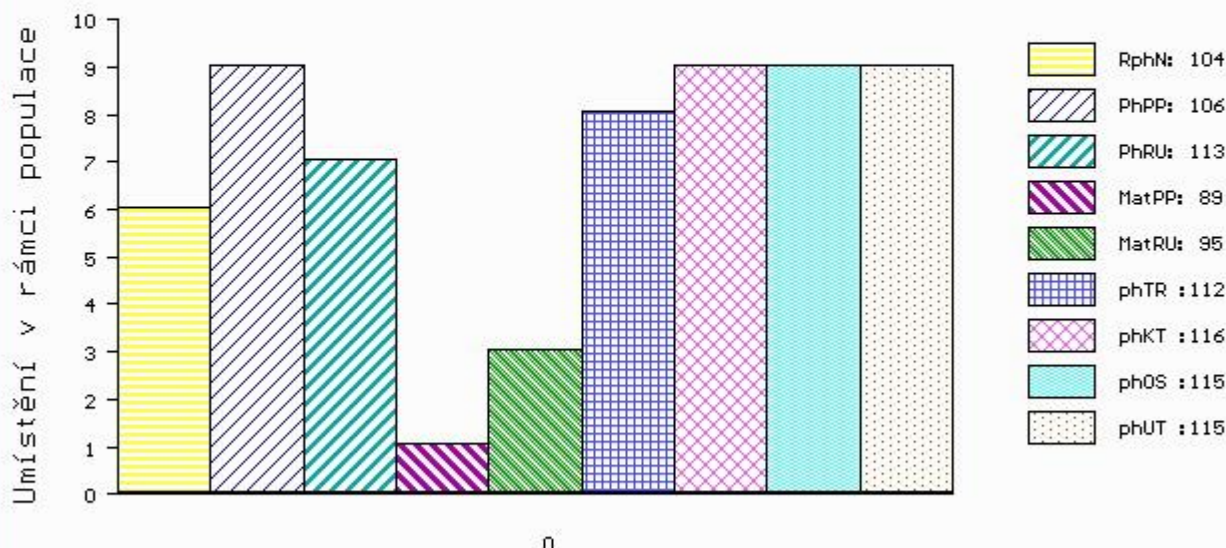

č.kat:10 uš.číslo 000030510 034 CZ

Číslo : **30521 034 CZ** **DOLOMIT AGF** Číslo katalogu 11
 Dat.nar. : 18.03.2017 Plemeno : Y100 Limousine
 Chovatel : AGRO Jinín, a.s.
 Majitel : AGRO Jinín, a.s.

OOO 271 361 ADROIT 1932017859
 OO ZLM 596 CAID 2308914152
 MOO 2351246306 FR RIVIERA 2351246306

Otec ZLM 240 CECH 14.042 30316
 OMO 270 598 VELINO 8728720615
 MO 1403049741 DE FLANDI 14.030 49741
 MMO 1401765483 DE 14.017 65483

OOM 000 IMMENSE 0893003981
 OM 272 438 SATIN 7388 1931127833
 MOM 1997002621 FR NACELLE 1997002621

MA 1933493083 FR /5 ot ECOSSE 41 1933493083
 OMM 272 439 LEWIS 2395067752
 MM 1930807619 FR REINE 41 1930807619
 MMM 1993007786 FR INFIDELE 1993007786

Vl.užit:nar: **43** kg ve 120d: **206** kg ve 210d: **333** kg v 365d: **516** kg / kříž: **138** cm
 Přírustek od narození: **1296 g / 103** šourek **38** cm
 Věk při ZV **416** dní aktuálně k 15.03.18 hmotnost: **512** kg výška v kříži: **138** cm

PLEMENNÉ HODNOTY						LINEARNÍ HODNOCENÍ											
	pp	ru	pp	ru	TR	KT	OS	UT	Hmot	kříž	TR	KT	OS	UT	CE		
BÝK	PE	95	114	ME	91	100	122	115	112	116							
MATKA	PE	96	103	ME	97	102	118	109	106	110	830	148	25	22	20	7	74
Otec	PE	87	115	ME	88	101	112	109	106	109	956	152	24	22	20	7	73

HODNOCEN: TR 9 / / 9 KT / / OS / / UT Výsledek:

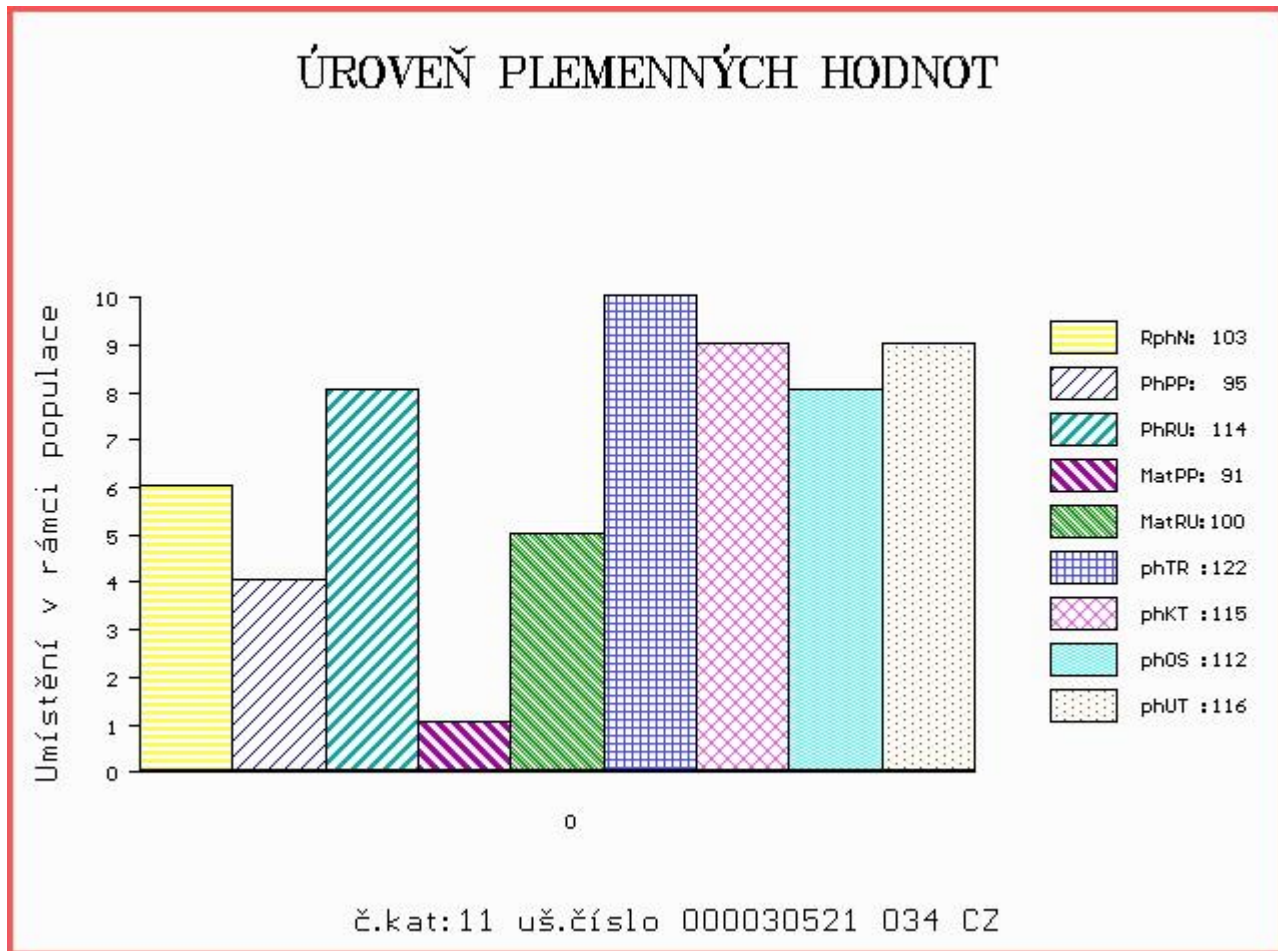

Číslo : 30524 034 CZ DROGAN AGF Číslo katalogu 12
 Dat.nar. : 25.03.2017 Plemeno : Y100 Limousine
 Chovatel : AGRO Jinín, a.s.
 Majitel : AGRO Jinín, a.s.

OOO ZLI 294 LOUXOR 1995010819
 OO ZLI 374 LILIE Z KALIŠTĚ 031053020507
 MOO 355 517 CZ DOUBRAVKA Z KALIŠTĚ 031517000355

OTEC LIP 658 TALENT Z TODNĚ 397000673770031

OMO 268 813 RICARD 5627457963
 MO 4240970929 FR VOUTE 4240970929
 MMO 4240302324 FR PATIENCE 4240302324

OOM 000 SNOOPY 2351224653
 OM 272 395 VOISIN 2305267217
 MOM 2351224577 FR RISETTE 2351224577

MA 1933392684 FR /4 ot EMPLETTE 1933392684

OMM 272 396 NEGUS 8797001050
 MM 1930979018 FR RAGOTE 1930979018
 MMM 1997008880 FR NINON 1997008880

Vl.užit:nar: 50 kg ve 120d: 210 kg ve 210d: 337 kg v 365d: 501 kg / kříž: 137 cm
 Přírustek od narození: 1239 g / 110 šourek 39 cm
 Věk při ZV 409 dní aktuálně k 15.03.18 hmotnost: 490 kg výška v kříži: 137 cm

PLEMENNÉ HODNOTY										LINEARNÍ HODNOCENÍ						
	pp	ru	ME	pp	ru	TR	KT	OS	UT	Hmot	kříž	TR	KT	OS	UT	CE
BÝK	PE	84	114	ME	95	99	120	118	115	118						
MATKA	PE	91	111	ME	96	103	121	119	117	119	720	145	24	20	18	7 69
OTEC	PE	89	112	ME	87	96	106	109	108	109	624	138	27	22	22	8 79

HODNOCEN: TR 9 / / 8 KT / / OS / / UT Výsledek:

ÚROVEŇ PLEMENNÝCH HODNOT

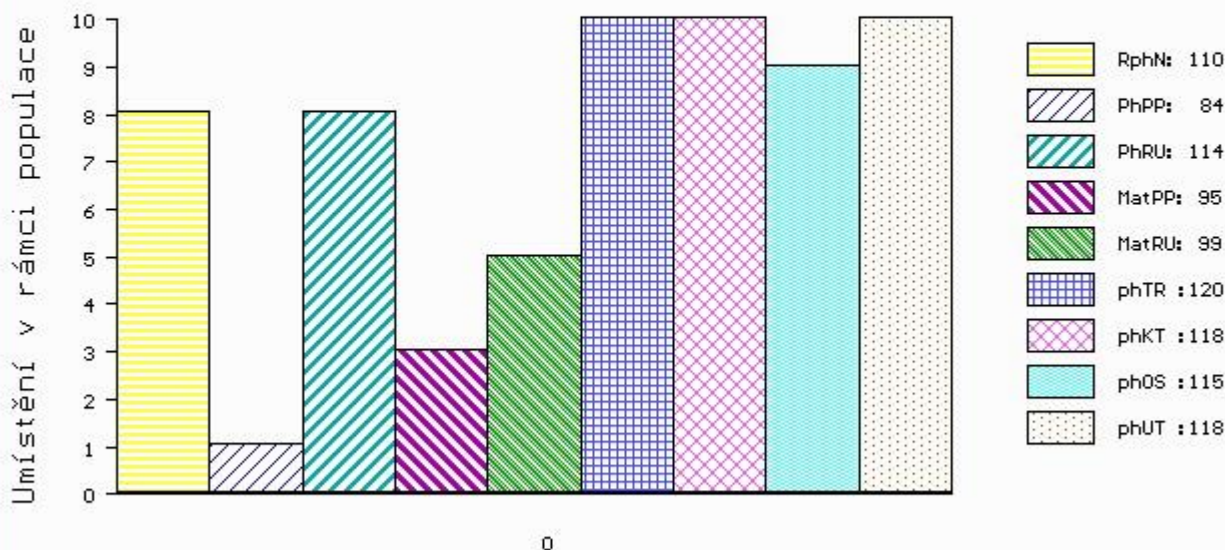

Číslo : 30526 034 CZ DALAMÁNEK AGF Číslo katalogu 13
 Dat.nar. : 25.03.2017 Plemeno : Y100 Limousine
 Chovatel : AGRO Jinín, a.s.
 Majitel : AGRO Jinín, a.s.

OOO ZLI 230 DAUPHIN 1988004715
 OO ZLI 443 PATOCLE 1200097968
 MOO 1293110386 FR INDECISE 1293110386

OTEC ZLM 369 ZEMÁK AGF 448000829826031
 OMO 270 333 UNIVERSEL 8723740824
 MO 4808017382 FR CALAMITY 4808017382
 MMO 4805007172 FR VERIETE 4805007172

OOM 265 068 JABOT 1993015958
 OM ZLI 295 MALIBU 3696026196
 MOM 3692005630 FR HAITI 3692005630

MA 473128 931 CZ /2 ot VÁŽKA AGF 448000473128931
 OMM 272 441 TARVIS 1931268687
 MM 1933493 071 FR ELUE 6003 1933493071
 MMM 1932629942 FR BUTINE 6003 1932629942

Vl.užit:nar: 42 kg ve 120d: 189 kg ve 210d: 283 kg v 365d: 449 kg / kříž: 132 cm
 Přírustek od narození: 1115 g / 101 šourek 36 cm
 Věk při ZV 409 dní aktuálně k 15.03.18 hmotnost: 438 kg výška v kříži: 132 cm

PLEMENNÉ HODNOTY										LINEARNÍ HODNOCENÍ							
	pp	ru	pp	ru	TR	KT	OS	UT		Hmot	kříž	TR	KT	OS	UT	CE	
BÝK	PE	101	102	ME	100	93	102	99	99	100							
MATKA	PE	103	100	ME	95	103	102	102	102	102	690	145	26	21	18	7	72
OTEC	PE	100	107	ME	103	85	109	107	107	107	608	139	22	19	18	6	65

HODNOCEN: TR 6 / / 4 KT / / OS / / UT Výsledek:

ÚROVEŇ PLEMENNÝCH HODNOT

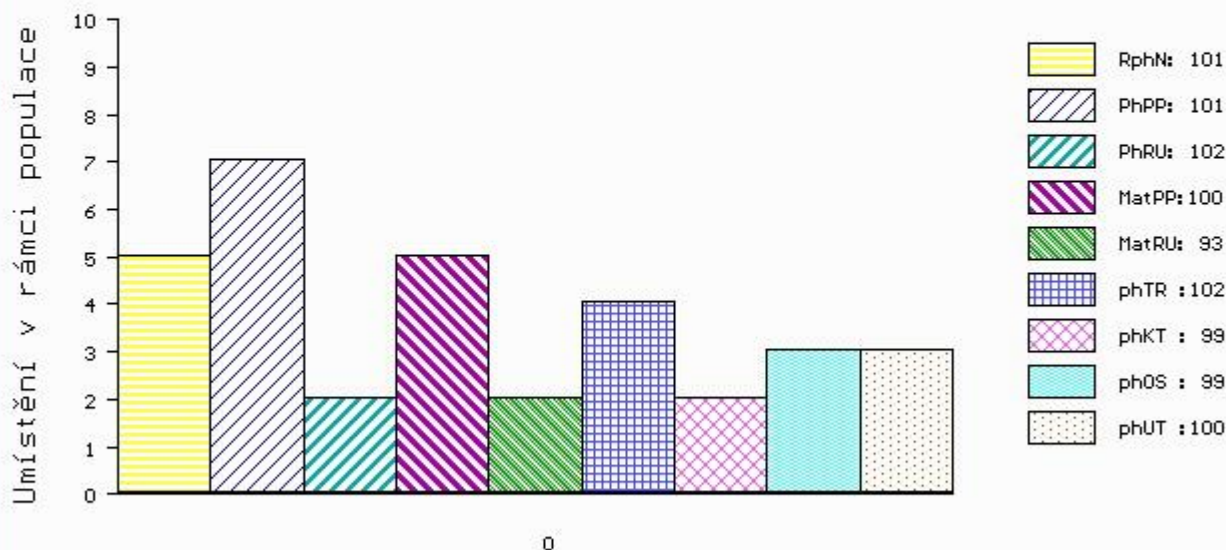

č.kat:13 uš.číslo 000030526 034 CZ

Číslo : **30527 034 CZ** DOBRMAN AGF Číslo katalogu 14
 Dat.nar. : 25.03.2017 Plemeno : Y100 Limousine
 Chovatel : AGRO Jinín, a.s.
 Majitel : AGRO Jinín, a.s.

OOO ZLI 230 DAUPHIN 1988004715
 OO ZLI 443 PATOCLE 1200097968
 MOO 1293110386 FR INDECISE 1293110386

Otec ZLM 369 ZEMÁK AGF 448000829826031
 OMO 270 333 UNIVERSEL 8723740824
 MO 4808017382 FR CALAMITY 4808017382
 MMO 4805007172 FR VERIETE 4805007172

OOM 262 686 SOLIDE 1629597295
 OM ZLI 742 VETIVER MN 2304902134
 MOM 2398021960 FR ORTIE 2398021960

MA 284482 921 CZ /3 ot TENESSI MOF 391000284482921
 OMM 262 787 UMA ED 1602800985
 MM 2222808 025 FR BOBINE 2222808025
 MMM 2297003868 FR NADIE 2297003868

Vl.užit:nar: **43** kg ve 120d: **176** kg ve 210d: **311** kg v 365d: **462** kg / kříž: **136** cm
 Přírustek od narození: **1149 g / 108** šourek **36** cm
 Věk při ZV **409** dní aktuálně k 15.03.18 hmotnost: **451** kg výška v kříži: **136** cm

PLEMENNÉ HODNOTY										LINEARNÍ HODNOCENÍ							
	pp	ru	pp	ru	TR	KT	OS	UT	Hmot	kříž	TR	KT	OS	UT	CE		
BÝK	PE	98	105	ME	100	94	111	111	110	110							
MATKA	PE	96	104	ME	97	101	109	118	117	116	702	146	23	19	18	6	66
Otec	PE	100	107	ME	103	85	109	107	107	107	608	139	22	19	18	6	65

HODNOCEN: TR 8 / / 5 KT / / OS / / UT Výsledek:

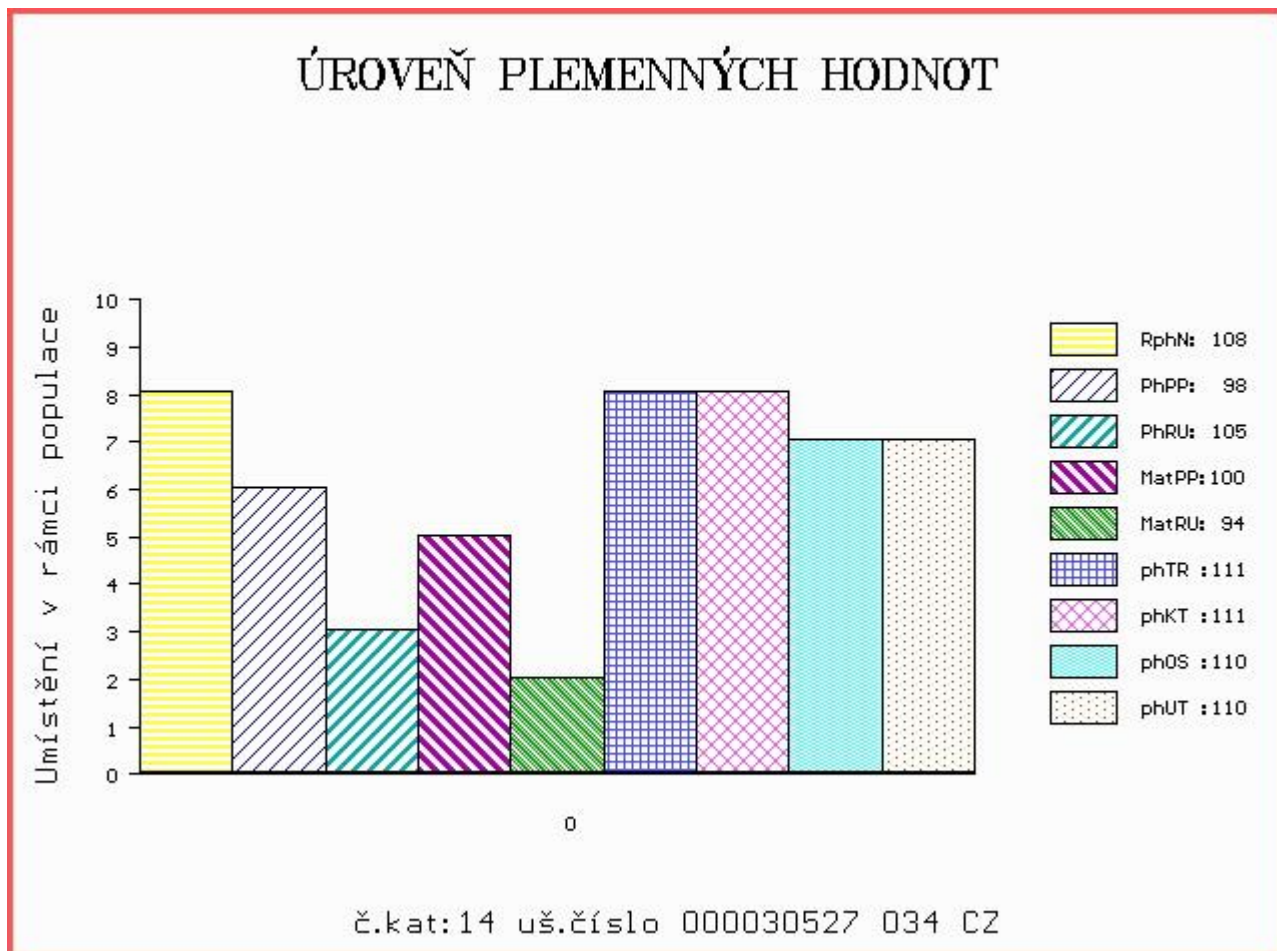

Číslo : **30531 034 CZ** **DELICIOUS AGF** Číslo katalogu 15
 Dat.nar. : 28.03.2017 Plemeno : Y100 Limousine
 Chovatel : AGRO Jinín, a.s.
 Majitel : AGRO Jinín, a.s.

OOO ZLI 294 LOUXOR 1995010819
 OO ZLI 374 LILIE Z KALIŠTĚ 031053020507
 MOO 355 517 CZ DOUBRAVKA Z KALIŠTĚ 031517000355

OTEC LIP 658 TALENT Z TODNĚ 397000673770031
 OMO 268 813 RICARD 5627457963
 MO 4240970929 FR VOUTE 4240970929
 MMO 4240302324 FR PATIENCE 4240302324

OOM 272 822 UBERT 1931779008
 OM 272 047 BAMBOU 8715030897
 MOM 8715030452 FR SUZY 8715030452

MA 1530148223 FR /5 ot EDELWEIS 1530148223
 OMM 262 359 SIBEAU 3566421982
 MM 2304904732 FR ULNA 2304904732
 MMM 2399059222 FR POUPEE 2399059222

Vl.užit:nar: **43** kg ve 120d: **190** kg ve 210d: **345** kg v 365d: **478** kg / kříž: **137** cm
 Přírustek od narození: **1199 g / 108** šourek **39** cm
 Věk při ZV **406** dní aktuálně k 15.03.18 hmotnost: **465** kg výška v kříži: **137** cm

PLEMENNÉ HODNOTY						LINEARNÍ HODNOCENÍ											
	pp	ru	pp	ru	TR	KT	OS	UT	Hmot	kříž	TR	KT	OS	UT	CE		
BÝK	PE	95	110	ME	93	100	118	117	115	117							
MATKA	PE	99	102	ME	100	103	114	102	99	103	780	148	26	21	16	7	70
OTEC	PE	89	112	ME	87	96	106	109	108	109	624	138	27	22	22	8	79

HODNOCEN: TR 9 / / 6 KT / / OS / / UT Výsledek:

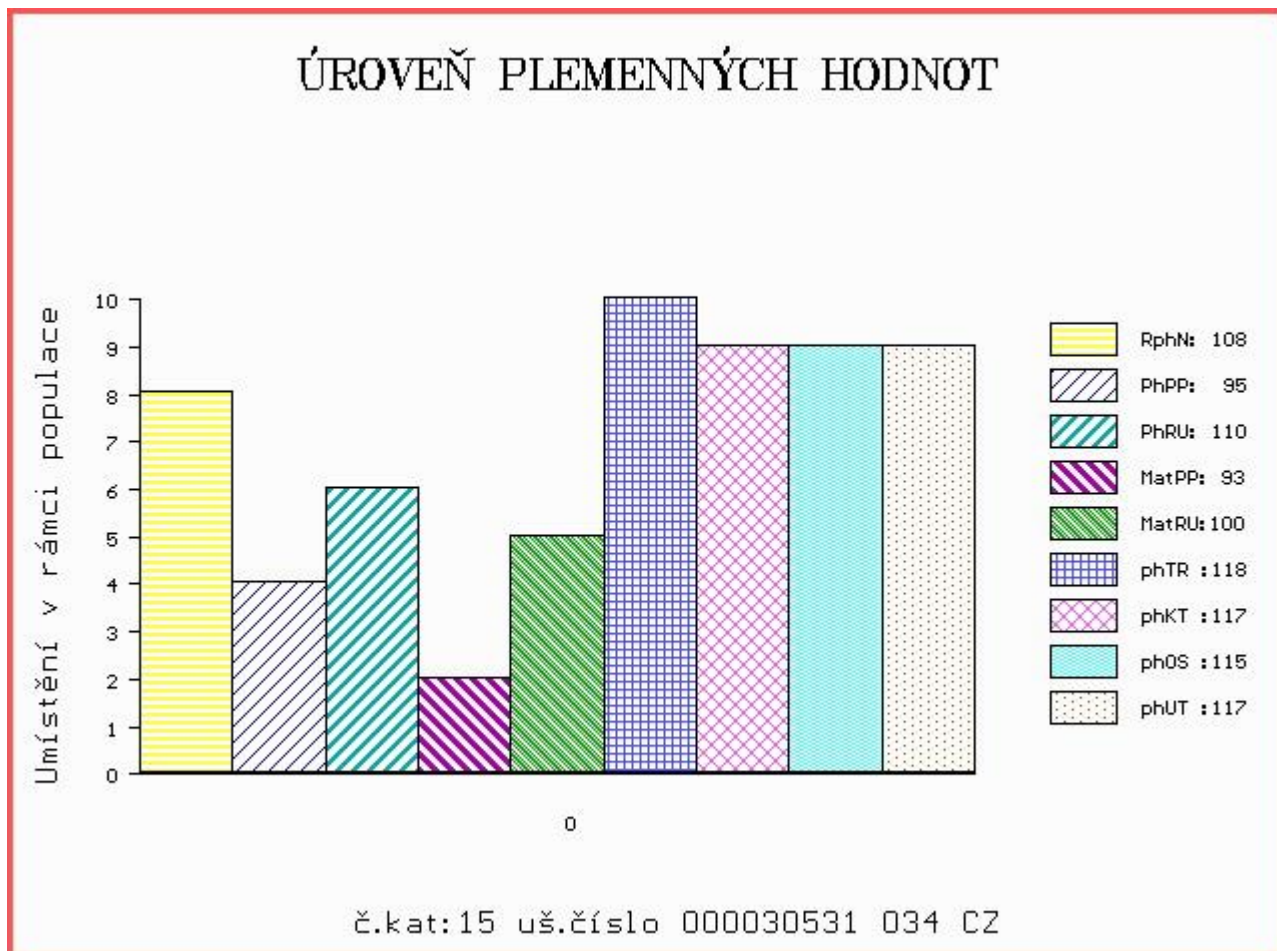

Číslo : 976227 031 CZ DRAKULA AGF P Číslo katalogu 16
 Dat.nar. : 12.02.2017 Plemeno : S100 Masný simentál
 Chovatel : AGRO Jinín, a.s.
 Majitel : AGRO Jinín, a.s.

OOO 268 240 SERUP REGENT P 41318-00491
 OO ZSI 495 HEDETOFT VITO PP 51546-02044
 MOO 5154601685 DK VIKINGHOLM PIA 51546-01685

OTEC ZSI 762 THOR BUDYŇSKÝ ET P 420000691580031
 OMO ZSI 345 ALSTRUP VICTORY P 103095-00002
 MO 117541 942 CZ PAVLA Z PODLESÍ PP 061000117541942
 MMO 102810 942 CZ NORMA Z PODLESÍ P 061000102810942

OOM 290 098 GS MAX 227 007 562
 OM ZSI 400 HEDETOFT UNITED P 80185-00096
 MOM 8018500057 DK HEDETOFT PATRICIA P 80185-00057

MA 210634 962 CZ /3 ot UNITKA MZLU P 106000210634962
 OMM ZSI 395 XL POLLED STACKER 1393317
 MM 152449 962 CZ RYBANA MZLU P 106000152449962
 MMM 110768 207 CZ P 145207110768

Vl.užit:nar: 35 kg ve 120d: 205 kg ve 210d: 366 kg v 365d: 574 kg / kříž: 0 cm
 Přírustek od narození: 1462 g / 127 šourek 39 cm
 Věk při ZV 450 dní aktuálně k 15.03.18 hmotnost: 614 kg výška v kříži: 136 cm

PLEMENNÉ HODNOTY										LINEARNÍ HODNOCENÍ							
	pp	ru	pp	ru	TR	KT	OS	UT	Hmot	kříž	TR	KT	OS	UT	CE		
BÝK	PE	103	124	ME	100	96	129	126	122	125							
MATKA	PE	97	116	ME	106	107	118	118	116	118	820	148	26	20	17	6	69
OTEC	PE	107	108	ME	97	96	115	112	110	113	790	143	26	22	21	8	77

HODNOCEN: TR 5 / / 9 KT / / OS / / UT Výsledek:

ÚROVEŇ PLEMENNÝCH HODNOT

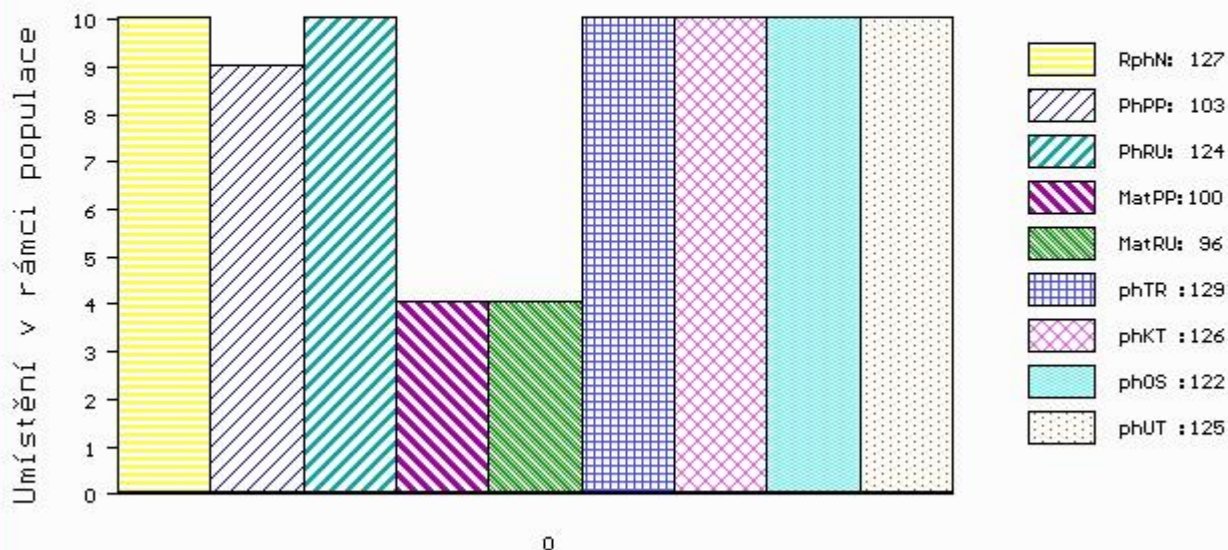

č.kat:16 uš.číslo 000976227 031 CZ

Číslo : 30492 034 CZ DIXILAND AGF P Číslo katalogu 17
 Dat.nar. : 26.02.2017 Plemeno : S100 Masný simentál
 Chovatel : AGRO Jinín, a.s.
 Majitel : AGRO Jinín, a.s.

OOO 268 240 SERUP REGENT P 41318-00491
 OO ZSI 495 HEDETOFT VITO PP 51546-02044
 MOO 5154601685 DK VIKINGHOLM PIA 51546-01685

OTEC ZSI 762 THOR BUDYŇSKÝ ET P 420000691580031
 OMO ZSI 345 ALSTRUP VICTORY P 103095-00002
 MO 117541 942 CZ PAVLA Z PODLESÍ PP 061000117541942
 MMO 102810 942 CZ NORMA Z PODLESÍ P 061000102810942

OOM ZSI 095 HILLARY P 14.002 71905
 OM ZSI 178 JIŘÍK VODŇANSKÝ P 145287117144
 MOM 23516 267 CZ MS BCM STAR 63D P PG368350

MA 416379 931 CZ /5 ot ULLA VODŇANSKÁ P 145000416379931
 OMM 265 322 MARMAC POLLED JACKPOT 109B PG249693
 MM 23514 267 CZ MS BCM JACKPOT 90D P G368330
 MMM 86830 214 CZ

Vl.užit:nar: 40 kg ve 120d: 227 kg ve 210d: 366 kg v 365d: 568 kg / kříž: 133 cm
 Přírustek od narození: 1440 g / 109 šourek 39 cm
 Věk při ZV 436 dní aktuálně k 15.03.18 hmotnost: 590 kg výška v kříži: 133 cm

PLEMENNÉ HODNOTY										LINEARNÍ HODNOCENÍ							
	pp	ru	pp	ru	TR	KT	OS	UT	Hmot	kříž	TR	KT	OS	UT	CE		
BÝK	PE	107	110	ME	89	109	112	117	119	119							
MATKA	PE	99	96	ME	85	130	99	107	110	109	636	140	18	19	16	6	59
OTEC	PE	107	108	ME	97	96	115	112	110	113	790	143	26	22	21	8	77

HODNOCEN: TR 4 / / 9 KT / / OS / / UT Výsledek:

ÚROVEŇ PLEMENNÝCH HODNOT

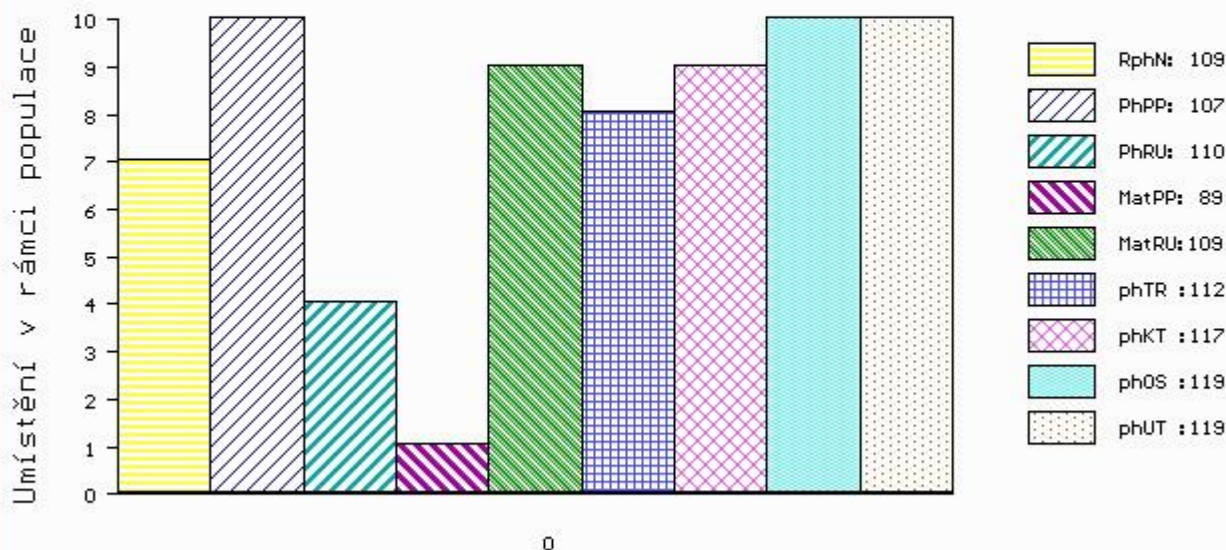

č.kat:17 uš.číslo 000030492 034 CZ

Číslo : **30493 034 CZ** **DOMINIC AGF P** Číslo katalogu 18
 Dat.nar. : 26.02.2017 Plemeno : S100 Masný simental
 Chovatel : AGRO Jinín, a.s.
 Majitel : AGRO Jinín, a.s.

OOO 268 240 SERUP REGENT P 41318-00491
 OO ZSI 495 HEDETOFT VITO PP 51546-02044
 MOO 5154601685 DK VIKINGHOLM PIA 51546-01685

OTEC ZSI 762 THOR BUDYŇSKÝ ET P 420000691580031
 OMO ZSI 345 ALSTRUP VICTORY P 103095-00002
 MO 117541 942 CZ PAVLA Z PODLESÍ PP 061000117541942
 MMO 102810 942 CZ NORMA Z PODLESÍ P 061000102810942

OOM 265 867 MIDDELHEDE IMPULS ET 83077-00011
 OM ZSI 637 LANGO DELFA P 17701-00994
 MOM 1770100529 DK BROGÁRD BETTY ET P 17701-00529

MA 160187 941 CZ /4 ot TONKA Z LEŽNICE R 340000160187941
 OMM ZSI 369 LYKKE ANDERS P 41344-00335
 MM 133649 941 CZ R 340000133649941
 MMM 103515 309 CZ KLÁRA Z LEŽNICE P 340000103515309

Vl.užit:nar: 42 kg ve 120d: 182 kg ve 210d: 341 kg v 365d: 560 kg / kříž: 134 cm
 Přírustek od narození: 1419 g / 121 šourek 40 cm
 Věk při ZV 436 dní aktuálně k 15.03.18 hmotnost: 584 kg výška v kříži: 134 cm

PLEMENNÉ HODNOTY										LINEARNÍ HODNOCENÍ						
	pp	ru	pp	ru	TR	KT	OS	UT		Hmot	kříž	TR	KT	OS	UT	CE
BÝK	PE	98	120	ME	107	87	112	110	108	109						
MATKA	PE	89	121	ME	116	83	105	99	98	99	820	147	26	21	19	7 73
OTEC	PE	107	108	ME	97	96	115	112	110	113	790	143	26	22	21	8 77

HODNOCEN: TR 5 / / 9 KT / / OS / / UT Výsledek:

ÚROVEŇ PLEMENNÝCH HODNOT

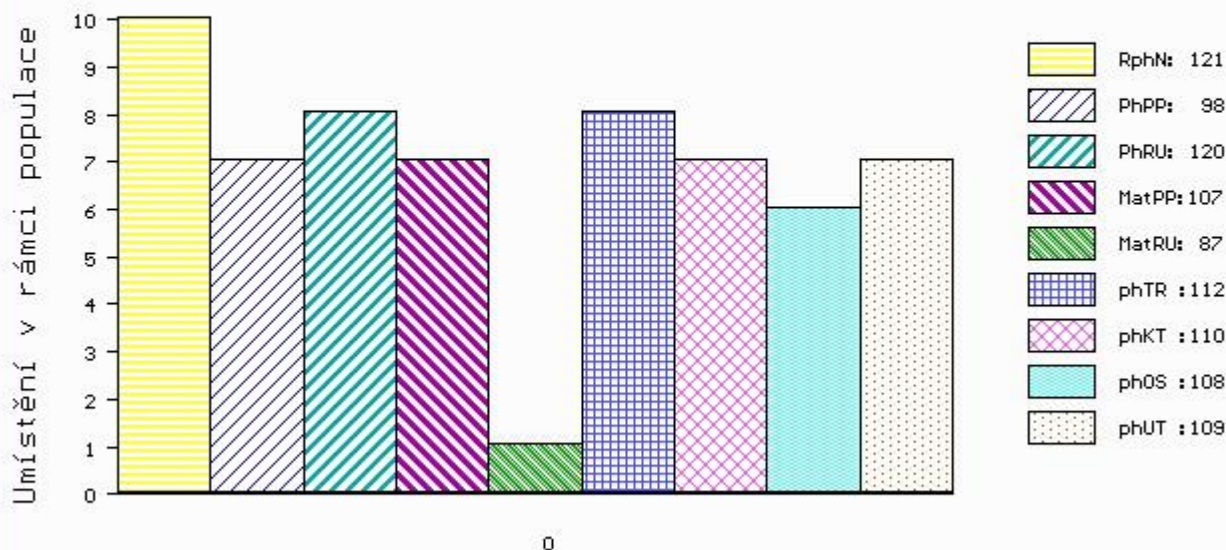

č.kat:18 uš.číslo 000030493 034 CZ

Číslo : 30532 034 CZ DLASK AGF P Číslo katalogu 19
 Dat.nar. : 28.03.2017 Plemeno : S100 Masný simentál
 Chovatel : AGRO Jinín, a.s.
 Majitel : AGRO Jinín, a.s.

OOO	268 240	SERUP REGENT P	41318-00491
OO	ZSI 495	HEDETOFT VITO PP	51546-02044
MOO	5154601685 DK	VIKINGHOLM PIA	51546-01685
OTEC	ZSI 762	THOR BUDYŇSKÝ ET P	420000691580031
OMO	ZSI 345	ALSTRUP VICTORY P	103095-00002
MO	117541 942 CZ	PAVLA Z PODLESÍ PP	061000117541942
MMO	102810 942 CZ	NORMA Z PODLESÍ P	061000102810942
OOM	ZSI 284	HOLM ULRICK P	36545-00514
OM	ZSI 507	PRIMA ET PP	392000573000061
MOM	181048 931 CZ	PP	145000181048931
MA	448014 961 CZ /3	ot UNITA AGROCHYT P	392000448014961
OMM	SIP 302	JORDÁN VODŇANSKÝ V	145287117150
MM	46548 932 CZ	MANKA ŠUMAVSKÁ P	158932046548
MMM	129161 304 CZ	LUCIE ŠUMAVSKÁ P	158304129161

Vl.užit:nar: 41 kg ve 120d: 213 kg ve 210d: 371 kg v 365d: 625 kg / kříž: 138 cm
 Přírustek od narození: 1599 g / 110 šourek 40 cm
 Věk při ZV 406 dní aktuálně k 15.03.18 hmotnost: 604 kg výška v kříži: 138 cm

PLEMENNÉ HODNOTY					LINEARNÍ HODNOCENÍ												
	pp	ru	pp	ru	TR	KT	OS	UT	Hmot	kříž	TR	KT	OS	UT	CE		
BÝK	PE	100	116	ME	105	96	121	112	108	112							
MATKA	PE	91	101	ME	115	109	103	97	96	97	760	149	25	22	18	6	71
OTEC	PE	107	108	ME	97	96	115	112	110	113	790	143	26	22	21	8	77

HODNOCEN: TR 8 / /10 KT / / OS / / UT Výsledek:

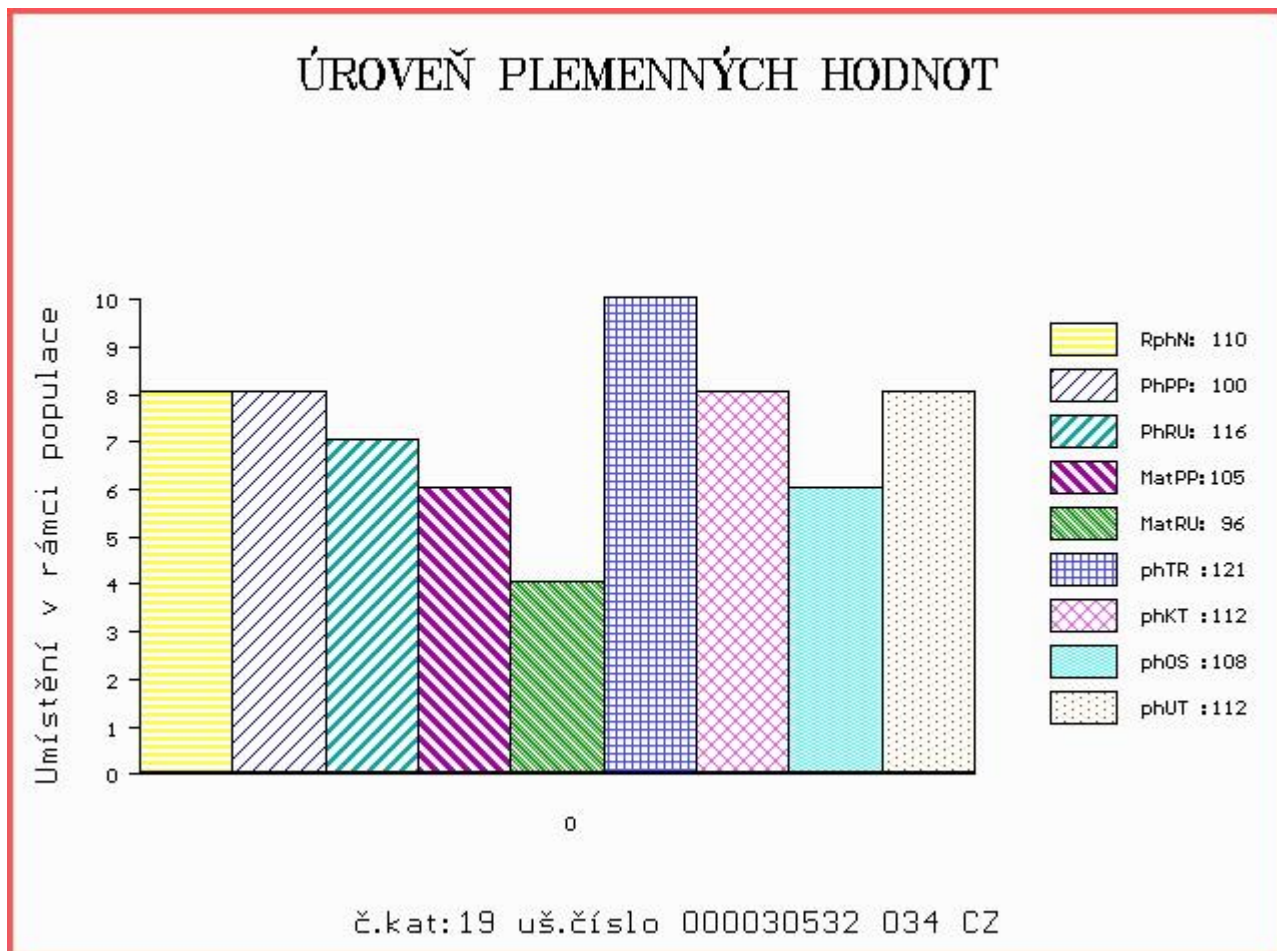

Číslo : **30533 034 CZ** **DONATUS AGF P** Číslo katalogu 20
 Dat.nar. : 28.03.2017 Plemeno : S100 Masný simental
 Chovatel : AGRO Jinín, a.s.
 Majitel : AGRO Jinín, a.s.

OOO 268 240 SERUP REGENT P 41318-00491
 OO ZSI 495 HEDETOFT VITO PP 51546-02044
 MOO 5154601685 DK VIKINGHOLM PIA 51546-01685

OTEC ZSI 762 THOR BUDYŇSKÝ ET P 420000691580031
 OMO ZSI 345 ALSTRUP VICTORY P 103095-00002
 MO 117541 942 CZ PAVLA Z PODLESÍ PP 061000117541942
 MMO 102810 942 CZ NORMA Z PODLESÍ P 061000102810942

OOM 266 941 HEYWOOD FANFARE M042091
 OM ZSI 245 SWAY HARVEST M049975
 MOM 0 HEYWOOD ESTELLE T001066

MA 415963 961 CZ /4 ot TENA AGROCHYT P 392000415963961
 OMM ZSI 217 VINGEGAARD TRINIDAD P 41524-00949
 MM 193695 961 CZ OLINA AGROCHYT P 392000193695961
 MMM 17173 932 CZ LAURA ŠUMAVSKÁ R 158932017173

Vl.užit:nar: **43** kg ve 120d: **230** kg ve 210d: **325** kg v 365d: **505** kg / kříž: **142** cm
 Přírustek od narození: **1270 g / 105** šourek **40** cm
 Věk při ZV **406** dní aktuálně k 15.03.18 hmotnost: **490** kg výška v kříži: **142** cm

PLEMENNÉ HODNOTY						LINEARNÍ HODNOCENÍ											
	pp	ru	pp	ru	TR	KT	OS	UT	Hmot	kříž	TR	KT	OS	UT	CE		
BÝK	PE	92	106	ME	103	98	116	113	109	113							
MATKA	PE	72	95	ME	111	105	105	108	107	109	734	147	23	21	18	6	68
OTEC	PE	107	108	ME	97	96	115	112	110	113	790	143	26	22	21	8	77

HODNOCEN: TR 10 / / 6 KT / / OS / / UT Výsledek:

ÚROVEŇ PLEMENNÝCH HODNOT

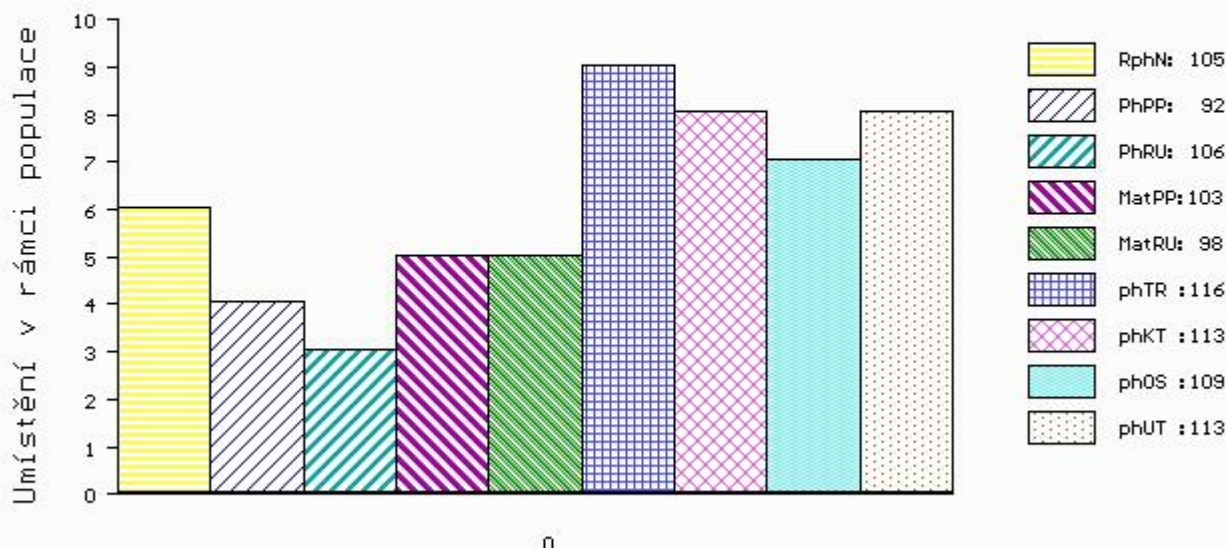

č.kat:20 uš.číslo 000030533 034 CZ

Býci vyřazení před základním výběrem

Číslo : **30494 034 CZ** DYNAMO AGF Číslo katalogu 21
 Dat.nar. : 27.02.2017 Plemeno : Y100 Limousine
 Chovatel : AGRO Jinín, a.s.
 Majitel : AGRO Jinín, a.s.

OOO ZLI 230 DAUPHIN 1988004715
 OO ZLI 443 PATOCLE 1200097968
 MOO 1293110386 FR INDECISE 1293110386

OTEC ZLM 369 ZEMÁK AGF 448000829826031
 OMO 270 333 UNIVERSEL 8723740824
 MO 4808017382 FR CALAMITY 4808017382
 MMO 4805007172 FR VERIETE 4805007172

OOM 269 069 L 79 1995013233
 OM ZLI 743 ROCKSTAR 1930599372
 MOM 1991014069 FR GLAMOUR 1991014069

MA 284511 921 CZ /4 ot UČITELKA MOF 391000284511921
 OMM 271 242 SCOTCH 8700670465
 MM 8607277 382 FR CARVI.B 8607277382
 MMM 8697111967 FR NOUVELLE.B 8697111967

Vl.užit:nar: 39 kg ve 120d: 183 kg ve 210d: 304 kg v 365d: 423 kg / kříž: 130 cm
 Přírustek od narození: 1039 g / 101 šourek 36 cm
 Věk při ZV 435 dní aktuálně k 15.03.18 hmotnost: 435 kg výška v kříži: 130 cm

PLEMENNÉ HODNOTY										LINEARNÍ HODNOCENÍ						
	pp	ru	pp	ru	TR	KT	OS	UT		Hmot	kříž	TR	KT	OS	UT	CE
BÝK	PE	106	100	ME	104	90	102	107	107	106						
MATKA	PE	110	85	ME	106	97	83	89	90	87	666	/ 141	19	19	16	6 60
OTEC	PE	100	107	ME	103	85	109	107	107	107	608	/ 139	22	19	18	6 65

HODNOCEN: TR 4 / / 3 KT / / OS / / UT Výsledek: před ZV-hm.365d

ÚROVEŇ PLEMENNÝCH HODNOT

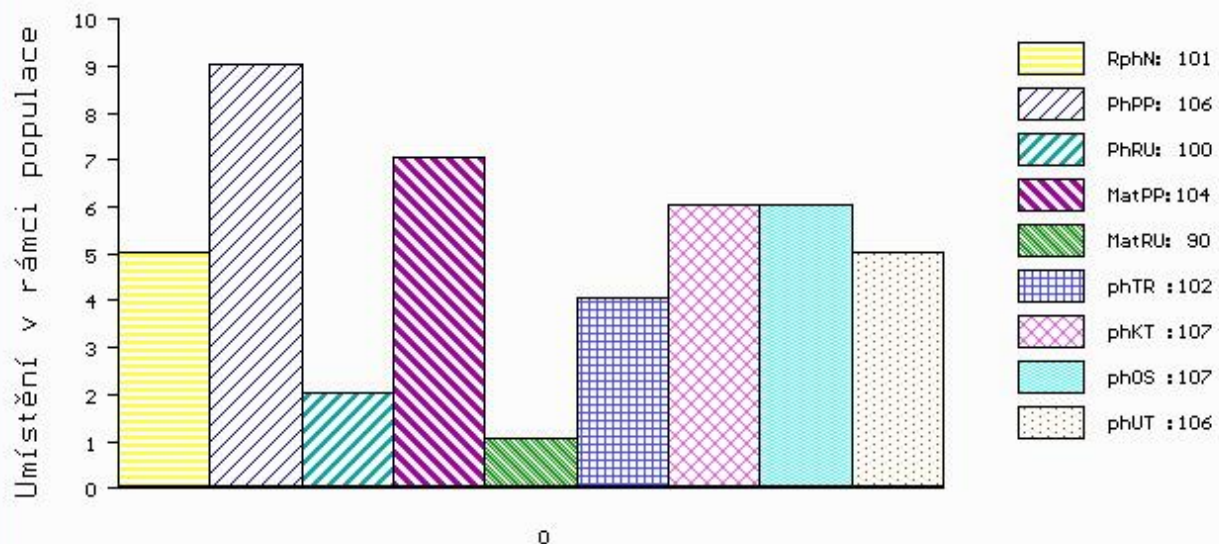

č.kat:21 uš.číslo 000030494 034 CZ

Číslo : 30507 034 CZ DIOXIN AGF Číslo katalogu 22
 Dat.nar. : 07.03.2017 Plemeno : Y100 Limousine
 Chovatel : AGRO Jinín, a.s.
 Majitel : AGRO Jinín, a.s.

OOO	271 361	ADROIT	1932017859
OO	ZLM 596	CAID	2308914152
MOO	2351246306	FR RIVIERA	2351246306
OTEC	ZLM 240	CECH	14.042 30316
OMO	270 598	VELINO	8728720615
MO	1403049741	DE FLANDI	14.030 49741
MMO	1401765483	DE	14.017 65483
OOM	000	ISERAN	2393048992
OM	272 419	NEWYORK	8797003838
MOM	6185004750	FR ACTUALITE	6185004750
MA	1209092495	FR /6 ot EUNETTE	1209092495
OMM	272 431	JONGLEUR	8794005703
MM	1299063653	FR PANTHERE	1299063653
MMM	1286110546	FR BELGIQUE	1286110546

Vl.užit:nar: 40 kg ve 120d: 193 kg ve 210d: 297 kg v 365d: 426 kg / kříž: 131 cm
 Přírustek od narození: 1054 g / 102 šourek 36 cm
 Věk při ZV 427 dní aktuálně k 15.03.18 hmotnost: 433 kg výška v kříži: 131 cm

PLEMENNÉ HODNOTY						LINEARNÍ HODNOCENÍ											
	pp	ru	pp	ru	TR	KT	OS	UT	Hmot	kříž	TR	KT	OS	UT	CE		
BÝK	PE	98	105	ME	91	101	111	114	113	115							
MATKA	PE	99	101	ME	99	99	107	108	108	109	822	147	25	20	18	7	70
OTEC	PE	87	115	ME	88	101	112	109	106	109	956	152	24	22	20	7	73

HODNOCEN: TR 5 / / 3 KT / / OS / / UT Výsledek: před ZV-hm.365d

ÚROVEŇ PLEMENNÝCH HODNOT

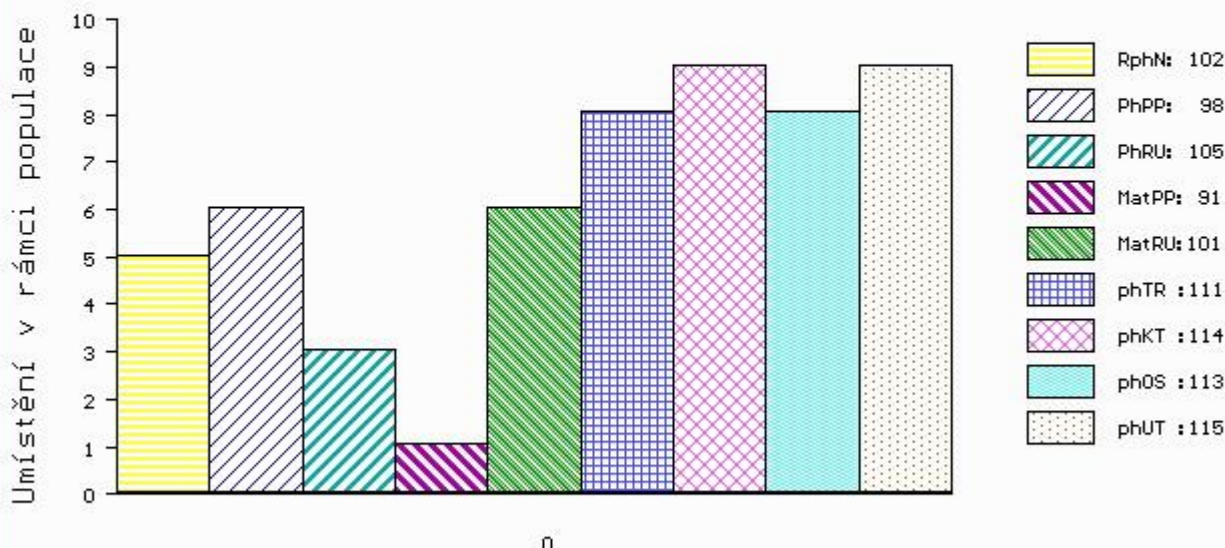

č.kat:22 uš.číslo 000030507 034 CZ

Číslo : 30512 034 CZ DISPLAY AGF Číslo katalogu 23
 Dat.nar. : 12.03.2017 Plemeno : Y100 Limousine
 Chovatel : AGRO Jinín, a.s.
 Majitel : AGRO Jinín, a.s.

OOO ZLI 230 DAUPHIN 1988004715
 OO ZLI 443 PATOCLE 1200097968
 MOO 1293110386 FR INDECISE 1293110386

OTEC ZLM 369 ZEMÁK AGF 448000829826031
 OMO 270 333 UNIVERSEL 8723740824
 MO 4808017382 FR CALAMITY 4808017382
 MMO 4805007172 FR VERIETE 4805007172

OOM 000 ROITELET 8715030417
 OM 272 411 BALZAC 38 1932374575
 MOM 1994015704 FR JULIA 1994015704

MA 1933491061 FR /5 ot FIDJI 1933491061
 OMM 272 412 PERFECTO 2300228178
 MM 1931439011 FR UZERCHE 1931439011
 MMM 1998007812 FR OMBRELLE 1998007812

Vl.užit:nar: 40 kg ve 120d: 185 kg ve 210d: 274 kg v 365d: 425 kg / kříž: 133 cm
 Přírustek od narození: 1054 g / 103 šourek 37 cm
 Věk při ZV 422 dní aktuálně k 15.03.18 hmotnost: 428 kg výška v kříži: 133 cm

PLEMENNÉ HODNOTY										LINEARNÍ HODNOCENÍ						
	pp	ru	pp	ru	TR	KT	OS	UT		Hmot	kříž	TR	KT	OS	UT	CE
BÝK	PE	103	98	ME	100	92	98	89	88	89						
MATKA	PE	99	98	ME	100	97	99	91	89	91	890	150	27	24	21	8 80
OTEC	PE	100	107	ME	103	85	109	107	107	107	608	139	22	19	18	6 65

HODNOCEN: TR 6 / / 3 KT / / OS / / UT Výsledek: před ZV-hm.365d

ÚROVEŇ PLEMENNÝCH HODNOT

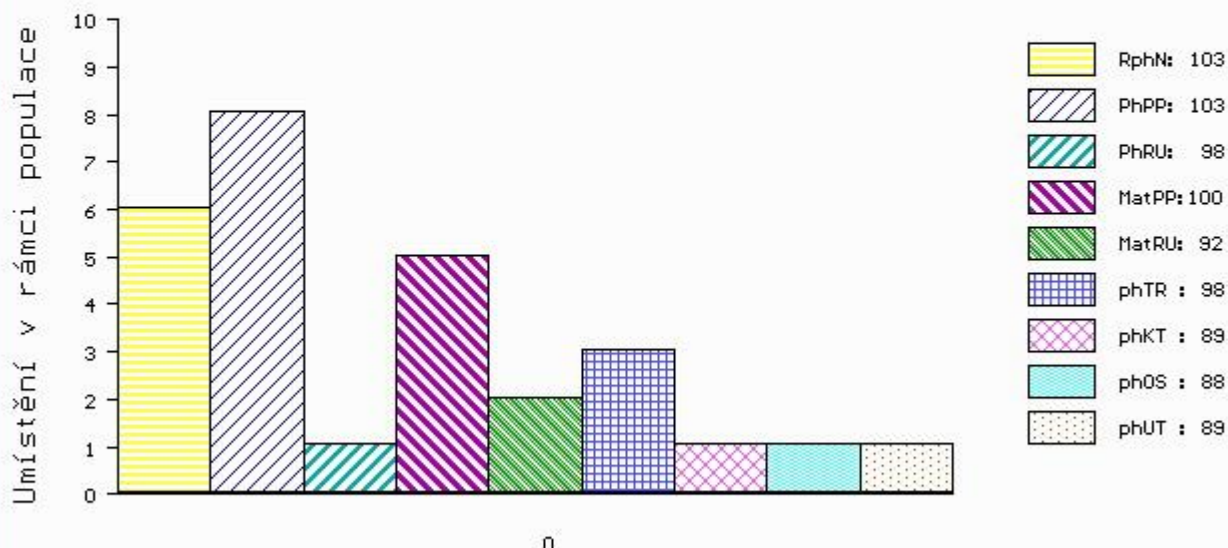

č.kat:23 uš.číslo 000030512 034 CZ

Číslo : 30520 034 CZ DIMENSE AGF Číslo katalogu 24
 Dat.nar. : 18.03.2017 Plemeno : Y100 Limousine
 Chovatel : AGRO Jinín, a.s.
 Majitel : AGRO Jinín, a.s.

OOO	271 361	ADROIT	1932017859
OO	ZLM 596	CAID	2308914152
MOO	2351246306	FR RIVIERA	2351246306
OTEC	ZLM 240	CECH	14.042 30316
OMO	270 598	VELINO	8728720615
MO	1403049741	DE FLANDI	14.030 49741
MMO	1401765483	DE	14.017 65483
OOM	269 564	PARISIEN	1930088974
OM	272 397	ADJUTANT	1932449746
MOM	1931289043	FR STONE	1931289043
MA	1933069897	FR /4 ot DRINA	1933069897
OMM	272 396	NEGUS	8797001050
MM	1930979017	FR RITALE	1930979017
MMM	1997008871	FR NYRIS	1997008871

Vl.užit:nar: 41 kg ve 120d: 212 kg ve 210d: 291 kg v 365d: 422 kg / kříž: 131 cm
 Přírustek od narození: 1044 g / 98 šourek 37 cm
 Věk při ZV 416 dní aktuálně k 15.03.18 hmotnost: 419 kg výška v kříži: 131 cm

PLEMENNÉ HODNOTY										LINEARNÍ HODNOCENÍ						
	pp	ru	pp	ru	TR	KT	OS	UT		Hmot	kříž	TR	KT	OS	UT	CE
BÝK	PE	98	106	ME	95	92	106	103	102	104						
MATKA	PE	101	93	ME	106	86	99	95	95	95	836	147	26	22	21	7 76
OTEC	PE	87	115	ME	88	101	112	109	106	109	956	152	24	22	20	7 73

HODNOCEN: TR 6 / / 3 KT / / OS / / UT Výsledek: před ZV-hm.365d

ÚROVEŇ PLEMENNÝCH HODNOT

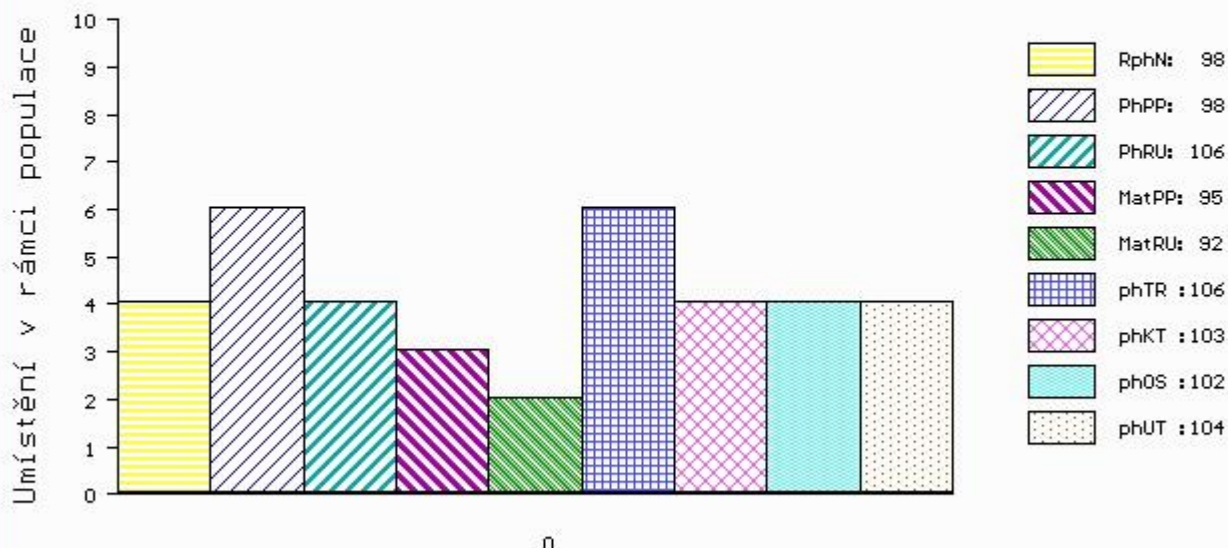

č.kat:24 uš.číslo 000030520 034 CZ