

KATALOG ZÁKLADNÍHO VÝBĚRU

dne 18.6.2018

OPB Osík

Začátek 09,00 hod.

Č.	k.	Číslo býčka	OTEC st.reg.	DATUM NAROZENÍ	PLEM.	PŘÍRUSTEK (g) test RPH živ.RPH			CH O V A T E L
1		879585	032 CZ ZIT 857	03.04.17	T100	1650	96 1624	94	Lacina Jiří,Dlouhé Hradiště
2		999974	061 CZ ZTI 086	11.04.17	T100	1566	92 1595	99	Velát Jaroslav,Horní Prosička
3		879587	032 CZ ZIT 857	15.04.17	T100	2150	108 1865	107	Lacina Jiří,Dlouhé Hradiště
4		43747	034 CZ ZTI 910	22.04.17	T100	2166	110 1581	108	Taušek Ivan,Velký Chuchelec
5		914120	032 CZ ZIT 462	23.04.17	T100	1608	95 1510	100	PAC Hořovice s.r.o.
6		914121	032 CZ ZIT 462	25.04.17	T100	1808	107 1735	112	PAC Hořovice s.r.o.
7		791275	053 CZ ZTI 899	01.05.17	T100	1791	104 1546	110	Bovet a.s.Sloupnice
8		43751	034 CZ ZTI 910	05.05.17	T100	1908	108 1694	110	Taušek Ivan,Velký Chuchelec
9		52019	034 CZ ZIT 337	23.05.17	T100	2108	104 1690	100	Kouba Martin,Žďár
10		850034	021 CZ ZBA 731	03.04.17	Q100	2233	125 1471	123	ZD Krásná Hora n.Vlt.,a.s.
11		775038	053 CZ ZBQ 047	05.04.17	Q100	1966	110 1450	107	Paďour Leopold,Lukavice
12		775041	053 CZ ZBQ 047	13.04.17	Q100	1975	108 1473	104	Paďour Leopold,Lukavice
13		994305	061 CZ ZBA 700	26.04.17	Q100	1683	98 1511	102	Mrázek A.,Slavkovice
14		850038	021 CZ ZBA 806	09.05.17	Q100	2058	120 1586	123	ZD Krásná Hora n.Vlt.,a.s.
15		994306	061 CZ ZBQ 070	13.05.17	Q100	1558	95 1418	97	Mrázek A.,Slavkovice
16		994307	061 CZ ZBQ 070	04.06.17	Q100	1708	101 1483	101	Mrázek A.,Slavkovice
17		807978	053 CZ ZBQ 047	11.06.17	Q100	2175	115 1605	111	Paďour Leopold,Lukavice
18		994310	061 CZ ZBA 956	18.06.17	Q100	1916	109 1620	104	Mrázek A.,Slavkovice
19		723928	081 CZ ZLM 047	26.02.17	Y100	1425	97 1311	101	VFU Brno ŠZP Nový Jičín
20		794404	053 CZ ZLM 705	06.04.17	Y100	1508	101 1214	102	Farma Kaliště s.r.o.Č.Libchavy
21		848951	021 CZ PLM 174	07.04.17	Y100	1558	100 1411	100	Montážně obchodní firma s.r.o.,B.M
22		848952	021 CZ PLM 174	07.04.17	Y100	2033	113 1580	117	Montážně obchodní firma s.r.o.,B.M
23		848953	021 CZ ZLM 537	07.04.17	Y100	1700	103 1478	104	Montážně obchodní firma s.r.o.,B.M
24		853813	021 CZ ZMS 134	05.04.17	S100	1933	106 1488	105	ZD Krásná Hora n.Vlt.,a.s.
25		32191	034 CZ ZMS 281	16.04.17	S100	1658	95 1422	92	Talafous Jaroslav, Krč
26		32192	034 CZ ZMS 281	23.04.17	S100	1908	111 1503	110	Talafous Jaroslav, Krč
27		32193	034 CZ ZMS 281	08.05.17	S100	2275	116 1734	110	Talafous Jaroslav, Krč
28		768762	052 CZ ZAA 794	26.04.17	G100	1658	95 1359	94	Hanzlík Miloš,Ing,Machov
29		768763	052 CZ ZAI 185	06.06.17	G100	1541	92 1393	92	Hanzlík Miloš,Ing,Machov
30		47626	034 CZ ZAA 283	22.06.17	G100	1841	104 1577	109	Benešová Martina,Ing.,Radlice
31		590397	042 CZ HRF 377	04.04.17	U100	1758	106 1612	111	Machač Jan Ing.,Chřibská
32		590399	042 CZ HRF 454	06.04.17	U100	1858	106 1711	107	Machač Jan Ing.,Chřibská
33		590405	042 CZ HRF 455	28.04.17	U100	1708	102 1700	109	Machač Jan Ing.,Chřibská
34		590408	042 CZ HRF 475	19.05.17	U100	1650	95 1648	104	Machač Jan Ing.,Chřibská
35		661334	072 CZ ZPI 692	19.04.17	P100	1825	109 1301	110	ZD Liptál
36		995830	061 CZ ZPI 764	28.04.17	P100	1291	97 1201	100	Jarošová Zdeňka, Rosička
37		995832	061 CZ ZPI 764	22.05.17	P100	1991	113 1569	115	Jarošová Zdeňka, Rosička
38		995833	061 CZ ZPI 764	18.06.17	P100	1633	104 1342	102	Jarošová Zdeňka, Rosička

Býci vyřazení před základním výběrem

Č.	k.	Číslo býčka	OTEC st.reg.	Datum narození	Plem.	Body VT HM	CHOVATEL	Důvod vyřazení
39		791279	053 CZ ZIT 524	28.05.17	T100	7 10	Bovet a.s.Sloupnice	před ZV-vet.dův.

Plemenné hodnoty uvedené v katalogu jsou spočítány k 31.3.2018



Termíny základních výběrů a dražeb v roce 2018

III.turnus - Býci narození 1.4.2017 - 30.6.2017

Den	Datum	Začátek *	OPB , chovatel	Ks	Plemena	Dražba
Pondělí	18.6.2018	9,00	OPB Osík	38	CH,BA,LI,MS,PI,HE,AA	hodinu po skončení ZV
		16,00	Suchánková Ivana, Zálší	1	BA	x
		17,00	Farma Kaliště s.r.o.Č.Libchavy	2	LI	
Úterý	19.6.2018	9,00	OPB Benešov	49	CH,AA,MS,LI,PI	hodinu po skončení ZV
		16,00	VETLABFARM s.r.o.Jakubovice	1	AA	x
		17,00	Šeda J.,Helvíkovice	3	LI	x
Středa	20.6.2018	9,00	OPB Cunkov	41	AA,MS,LI,CH,BA,HE	hodinu po skončení ZV
		16,00	Farma Karel Dvořák s.r.o.	1	LI	x
		17,30	Kotalík Milan,Semice	3	LI	x
Čtvrtek	21.6.2018	9,00	Měcholupská zemědělská a.s.	11	CH,MS	x
		11,00	Denk Jaroslav, Hodousice	2	AA	x
		13,00	Zelený Jiří,Drouhaveč	1	MS	x
		14,30	Kraml Eduard,Stachy	1	SA	x
		15,00	Statek Kašperské Hory s.r.o.	4	MS	x
		16,30	Kofroň Jan,Ing.,Radhostice	3	AA	x
		17,30	Hodina František,Ing.,Záblatí	4	LI,MS	x
			Hodina Jakub, Kratušín PRIMA AGRI PT a.s.	4 2	MS MS	x x
Pátek	22.6.2018	9,00	AGRO Jinín,a.s.	3	MS,LI	x
		10,30	Valenta Petr,Budyně	2	MS	x
		11,30	Černěveský Háj s.r.o.	10	LI	x
Sobota	23.6.2018	9,00	Statek Lipka a.s.Horní Bradlo	2	BA	
		12,00	TEGRO s.r.o.,Těšenov	3	AA	
		13,30	Hrtús Miroslav,Mírovka	1	BA	
		15,00	Dvořák Josef,ing.,Telecí	3	AA	
Neděle	24.6.2018	9,00	Štěpánek Jiří, Záhornice	1	BM	
		13,00	Zemědělská společnost Blšany	3	MS	
		15,30	GASFARM s.r.o., Pelhřimov	2	GS	
Pondělí	25.6.2018	9,00	Zatloukal Jan,Velké Dvorce	6	CH,MS	x
		12,00	Novák Petr, Sirá	2	CH	x
		14,30	Moulis Pavel,Milínov	2	MS	x
		15,30	Seidl Jaroslav, Ptenín	3	AA	x
		17,30	Bouda Petr ing.,Voděrádky	2	CH	x
Úterý	26.6.2018	9,00	Lepša Vladimír,Pěčín	5	AA	x
		10,30	Farka Martin,Todně	4	LI	x
		12,30	Šedivý Jan,Smrhov	1	MS	x
		15,00	Klusáček Stanislav, Suchdol nad L.	2	LI	x
		16,00	Tájek Jaroslav,Zvíkov	4	CH,LI,PP	x
Středa	27.6.2018	9,00	ZD Brloh	4	AA,MS	x
		11,00	ZOD "BLATA" Sedlec	1	MS	x
		13,00	Habr František ml.,SZ,Báňovice	22	MS	x
Čtvrtek	28.6.2018	9,00	ZD Agroholding Bernartice	2	PI	x
		10,30	AGRO A.R.W.,s.r.o.Stará Čer. Voda	3	MS	x
		11,30	Reinold Manfred,Stará Čer.Voda	2	MS	x
		14,00	Ševčík Jiří,Jerlochovice	4	MS	x
		15,30	VFU Brno ŠZP Nový Jičín	3	LI	x

<i>Den</i>	<i>Datum</i>	<i>Začátek *</i>	<i>OPB , chovatel</i>	<i>Ks</i>	<i>Plemena</i>	<i>Dražba</i>
Pátek	29.6.2018	9,00	<i>Dolňácko a.s.Hluk</i>	2	BA	x
		10,00	<i>Minaříková Hana,Hluk</i>	2	BA	x
		12,00	<i>Agrochyt s.r.o.Mohelno</i>	3	MS	x
		15,00	<i>Polák Jiří,Dolní Libochová</i>	2	MS	x
			<i>Poláková Zdenka,Dolní Libochová</i>	2	MS	x
		16,30	<i>Statek Mítrov,a.s.</i>	3	AA	x
Sobota	30.6.2018	x	x	x	x	x
Neděle	1.7.2018	x	x	x	x	x
Pondělí	2.7.2018	9,00	<i>Šilhanová Marie,Nová Ves</i>	3	MS	x
		10,30	<i>Družstvo vlastníků Libeň - Vtelno</i>	2	CH	x
		12,00	<i>Šťastný Antonín,SZ,Vědlice</i>	3	BA	x
		13,30	<i>Náš Dvůr s.r.o, Držovice</i>	4	AA	x
		15,00	<i>Farma Huníkov "Pod Sedlem",s r.o.</i>	1	MS	x
		17,00	<i>ZEA - PROBIO, s.r.o., Žernov</i>	1	CH	x

* začátky ZV u chovatelů jsou orientační

301



Vysvětlivky ke zkratkám ve jménech v katalogu :

ET	- býček narozen po embryotrasferu
RED	- zbarvení red angus
P,V	- bezrohý / volný roh - heterozygot (MS,CH,LI,BA)
PP	- bezrohý – homozygot stanoven testem DNA (MS,CH,LI,BA)
R	- rohatý (MS)
+/+	- homozygot s alelami způsobujícími běžné osvalení (GS)
+ /MH	- heterozygot s jednou alelou podmiňující dvojí osvalení (GS)
MH/MH	- homozygot - obě alely podmiňující dvojí osvalení (GS – oddíl „B“ PK)

U matek plemene BA

Třída	Výška kříž (cm)	Hmotnost (kg)	RPH přímý efekt	RPH mat. efekt	RPH osvalení
SE	147 a více	800 a více	105 a vic	103 a vic	103 a vic
EC	147 a více	800 a více	105 a vic	pod 103	103 a vic
EM	147 a více	800 a více	pod 105	103 a vic	pod 103
CM	pod 147	pod 800	105 a vic	103 a vic	103 a vic
C1	pod 147	pod 800	105 a vic	pod 103	103 a vic
M1	pod 147	pod 800	pod 105	103 a vic	pod 103

Popisky grafu úrovně plemenných hodnot

Jednotlivé plemenné hodnoty jsou rozděleny do pásem na základě výpočtu kvantilu normálního rozložení, které udávají, jak si konkrétní jedinec stojí v porovnání s průměrem populace plemenných býčků odchovaných v období 2012 – 2017.

pásma	Pozice býka v rámci populace	zkratka	Popis údaje v grafu
10	býk patří hodnotou RPH do 10 % nejlepších býků v daném ukazateli	<i>RphT</i>	RPH pro přírůstek v testu
9	býk patří hodnotou RPH do 20 % nejlepších býků v daném ukazateli	<i>RphN</i>	RPH pro životní přírůstek
8	býk patří hodnotou RPH do 30 % nejlepších býků v daném ukazateli	<i>RpPP</i>	RPH pro přímý efekt porody
7	býk patří hodnotou RPH do 40 % nejlepších býků v daném ukazateli	<i>RpRU</i>	RPH pro přímý efekt růst
6	býk patří hodnotou RPH do 50 % nejlepších býků v daném ukazateli	<i>MatPP</i>	RPH pro maternální efekt porody
5	býk patří hodnotou RPH do průměru býků v daném ukazateli	<i>MatRU</i>	RPH pro maternální efekt růst
4	býk patří hodnotou RPH do 60 % nejlepších býků v daném ukazateli	<i>phTR</i>	RPH pro lineární hodnocení těl. rámec
3	býk patří hodnotou RPH do 70 % nejlepších býků v daném ukazateli	<i>phKT</i>	RPH pro lineární hodnocení kap. těla
2	býk patří hodnotou RPH do 80 % nejlepších býků v daném ukazateli	<i>phOS</i>	RPH pro lineární hodnocení osvalení
1	býk patří hodnotou RPH do 90 % nejlepších býků v daném ukazateli	<i>phUT</i>	RPH pro lineární hodnocení užit. typ

Hlavní selekční kritéria pro výběr do plemnitby na OPB a odchovu u chovatele

Hlavním selekčním kritériem bude pouze lineární hodnocení při základním výběru.

Důvody vyřazení před základním výběrem

- hodnocení tělesného rámce (1,2,3 body dle parametrů daného plemene)
- hodnocení bodů za hmotnost v 365 dnech (1,2,3 body dle parametrů daného plemene)
- nepředvedení býka k základnímu výběru na ohlávce nebo na vodící tyči
- na základě rozhodnutí majitele býka o jeho vyřazení
- zdravotní důvody (displazie varlat, apod.)

Důvody vyřazení při základním výběrem

- hodnocení délky těla (1,2,3 body dle parametrů daného plemene)
- hodnocení ukazatelů kapacity těla (1,2,3 body dle parametrů daného plemene)
- hodnocení ukazatelů osvalení (1,2,3 body dle parametrů daného plemene)
- hodnocení užitkové typu (1,2,3 body dle parametrů daného plemene)
- závažné vady exteriéru při základním výběru
- neodpovídající funkčnost končetin při základním výběru
- zdravotní důvody (displazie varlat, apod.)

Reklamační řád pro základní výběry býků

Majitel odchovávaného býčka má právo podat reklamaci proti rozhodnutí výběrové komise (ČSCHMS). Tato reklamační může mít písemnou nebo ústní formu. Předmětem reklamační může být pouze konečný výsledek výběru (vybrán, odročen, vyřazen), nikoliv nesouhlas s bodovým hodnocením daného býka. Po skončení základního výběru býků vyzve předseda výběrové komise k podání případných protestů (reklamací). Reklamační se podává předsedovi výběrové komise nejpozději do 60-ti minut od jeho výzvy. Jménem majitele býka může jednat také zástupce odchovny plemenných býků (OPB). Reklamační je podmíněna složením nevratné kauce 1000 Kč, přičemž polovina z této částky je určena pro provozovatele OPB a polovina pro ČSCHMS. Tato kauce musí být složena okamžitě v hotovosti v době podání reklamační předsedovi výběrové komise. Po vznesení reklamační a složení nevratné kauce následuje nové předvedení býka.

V případě shodného verdiktu výběrové komise a majitele býka je platný tento shodný verdikt. V případě neshody mezi verdiktem výběrové komise a majitelem býka je býk odročen a bude proveden nový základní výběr. V případě opakovaného protestu je nutné reklamaci podat písemnou formou. Provedení nového základního výběru je podmíněno složením kauce 5000 Kč za každého reklamovaného býka. Kauce se skládá na účet ČSCHMS nejpozději do 10-ti kalendářních dnů ode dne provedení základního výběru. V případě, že nebudou peníze připsány na účet v daném termínu, platí původní verdikt výběrové komise a reklamační se dále neřeší. Nový základní výběr se uskuteční do 30-ti dnů od sporného výběru, pokud se obě strany nedohodnou jinak. Většinové složení komise nesmí být totožné se složením komise, která vynesla sporný verdikt. O složení nové komise rozhoduje ČSCHMS po dohodě s příslušnou Radou PK daného plemene. O závěru nového základního výběru je sepsán nový výběrový protokol. Proti tomuto rozhodnutí se již nelze dále odvolat. V případě, že je potvrzeno původní rozhodnutí výběrové komise, propadá kauce ve prospěch ČSCHMS, v opačném případě se vrací majiteli býka do 10-ti kalendářních dnů od provedení nového základního výběru. Náklady spojené s novým základním výběrem (zejména cestovné členů výběrové komise, případně oprávněné nároky spojené s odměnou za odvedenou práci) nese strana, která při svém rozhodnutí či jednání nebyla v právu. Tyto náklady jsou zúčtovány na základě vystavené faktury zaslané druhé straně nejpozději do 14 dnů od provedení opakovaného základního výběru. V každém případě se o reklamaci vede písemný zápis. Rozhodnutí výběrové komise se váže ke konkrétnímu zvířeti v konkrétním čase a není možno se na něj odvolávat v případných následných sporech.

Schváleno výborem ČSCHMS dne 21.3.2006 v Hradištku pod Medníkem, změny schváleny 9.6.2017 Grémiem předsedů rad plemenných knih v Hradištku pod Medníkem



<u>Sekretariát:</u> ČSCHMS Praha Těšnov 17 11705 Praha 1 Mobil : +420 724 007 860 Telefon : +420 221 812 865 E-mail : info@cshms.cz	<u>Ředitel PK</u> Kopecký Jan Osík 201 569 67 Osík u Litomyšle Mobil : +420 724 007 862 Telefon : +420 461 612 809 E-mail : kopecky@cshms.cz	<u>Adresa PK</u> Honová Nina Osvoboditelů 35/9 410 02 Lovosice Mobil : +420 724 073 641 E-mail : honova@cshms.cz
--	--	--

Číslo : 879585 032 CZ DOUBLE DH Číslo katalogu 1
 Dat.nar. : 03.04.2017 Plemeno : T100 Charolais
 Chovatel : Lacina Jiří, Dlouhé Hradiště
 Majitel : Natural, spol s r.o. Hradištko

OOO ZCH 809 PINAY 8552394134
 OO ZIT 335 AZELIER 8543362803
 MOO 8592104555 FR INTRUSE 8592104555

OTEC ZIT 857 JURISTE 4516404178
 OMO ZCH 704 NATUR 3697010336
 MO 4516409315 FR ETOILE 4516409315
 MMO 4516043823 FR URTICA 4516043823

OOM ZCH 942 UNICO SC PP 7121333571
 OM ZTI 480 ROCK V 329000554576052
 MOM 124772 952 CZ 329000124772952

MA 281534 932 CZ /5 ot 393000281534932
 OMM ZCH 659 KOLJA 017694152318
 MM 136969 932 CZ 164000136969932
 MMM 8506 370 CZ 164370008506

Vl.užit:nar: 44 kg ve 120d: 243 kg ve 210d: 383 kg v 365d: 636 kg / kříž: 137 cm
 Přírustek v testu : 1650 g / 96 přírustek od narození: 1624 g / 94 šourek 42 cm
 Věk při ZV 441 dní aktuálně k 26.05.18 hmotnost: 723 kg výška v kříži: 142 cm

PLEMENNÉ HODNOTY										LINEARNÍ HODNOCENÍ							
	pp	ru	pp	ru	TR	KT	OS	UT	Hmot	kříž	TR	KT	OS	UT	CE		
BÝK	PE	97	121	ME	95	107	108	121	124	122							
MATKA	PE	95	108	ME	96	122	105	110	112	112	832	146	25	22	20	7	74
OTEC	PE	99	126	ME	93	96	108	118	119	117	852	147	28	25	23	8	84

HODNOCEN: TR 9 / /10 KT / / OS / / UT Výsledek:

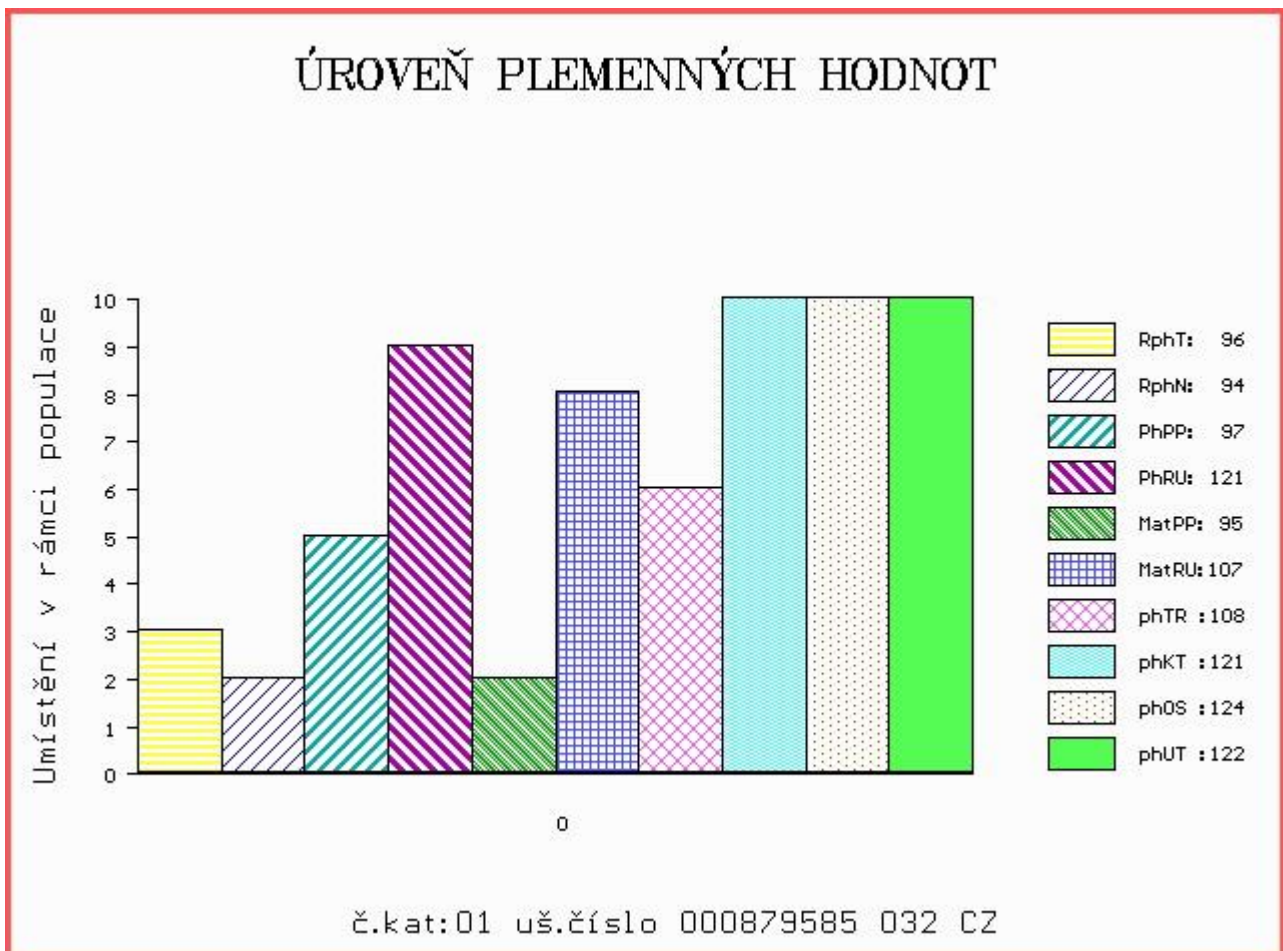

Číslo : 999974 061 CZ DRÁB Z PROSÍČEK Číslo katalogu 2
 Dat.nar. : 11.04.2017 Plemeno : T100 Charolais
 Chovatel : Velát Jaroslav, Horní Prosička
 Majitel : Natural, spol s r.o. Hradištko

OOO ZCH 220 BLASON 4286100325
 OO ZCH 387 HARRISON RJ 2292103631
 MOO 2286100314 FR BECASSE 2286100314

OTEC ZTI 086 RUFUS 7273570060
 OMO ZCH 206 ABOUKIR 7185119662
 MO 7293106554 FR JONQUILLE 7293106554
 MMO 7288100063 FR DIANE 7288100063

OOM ZCH 489 LAKANAL 0395121015
 OM ZTI 088 RUSS 6334971421
 MOM 6327586165 FR LITALIE 6327586165

MA 403400 961 CZ /4 ot URŠULA Z PROSÍČEK ET 457000403400961
 OMM ZCH 809 PINAY 8552394134
 MM 250675 931 CZ ORI Z OSTRÉHO 253000250675931
 MMM 32694 931 CZ KARIN Z OSTRÉHO 253000032694931

Vl.užit:nar: 52 kg ve 120d: 244 kg ve 210d: 415 kg v 365d: 637 kg / kříž: 133 cm
 Přírůstek v testu : 1566 g / 92 přírůstek od narození: 1595 g / 99 šourek 40 cm
 Věk při ZV 433 dní aktuálně k 26.05.18 hmotnost: 706 kg výška v kříži: 139 cm

PLEMENNÉ HODNOTY										LINEARNÍ HODNOCENÍ							
	pp	ru	pp	ru	TR	KT	OS	UT	Hmot	kříž	TR	KT	OS	UT	CE		
BÝK	PE	102	116	ME	103	123	112	114	114	116							
MATKA	PE	104	115	ME	108	139	102	113	114	113	840	142	22	19	19	7	67
OTEC	PE	100	101	ME	102	112	103	105	106	108	0	0	0	0	0	0	0

HODNOCEN: TR 8 / /10 KT / / OS / / UT Výsledek:

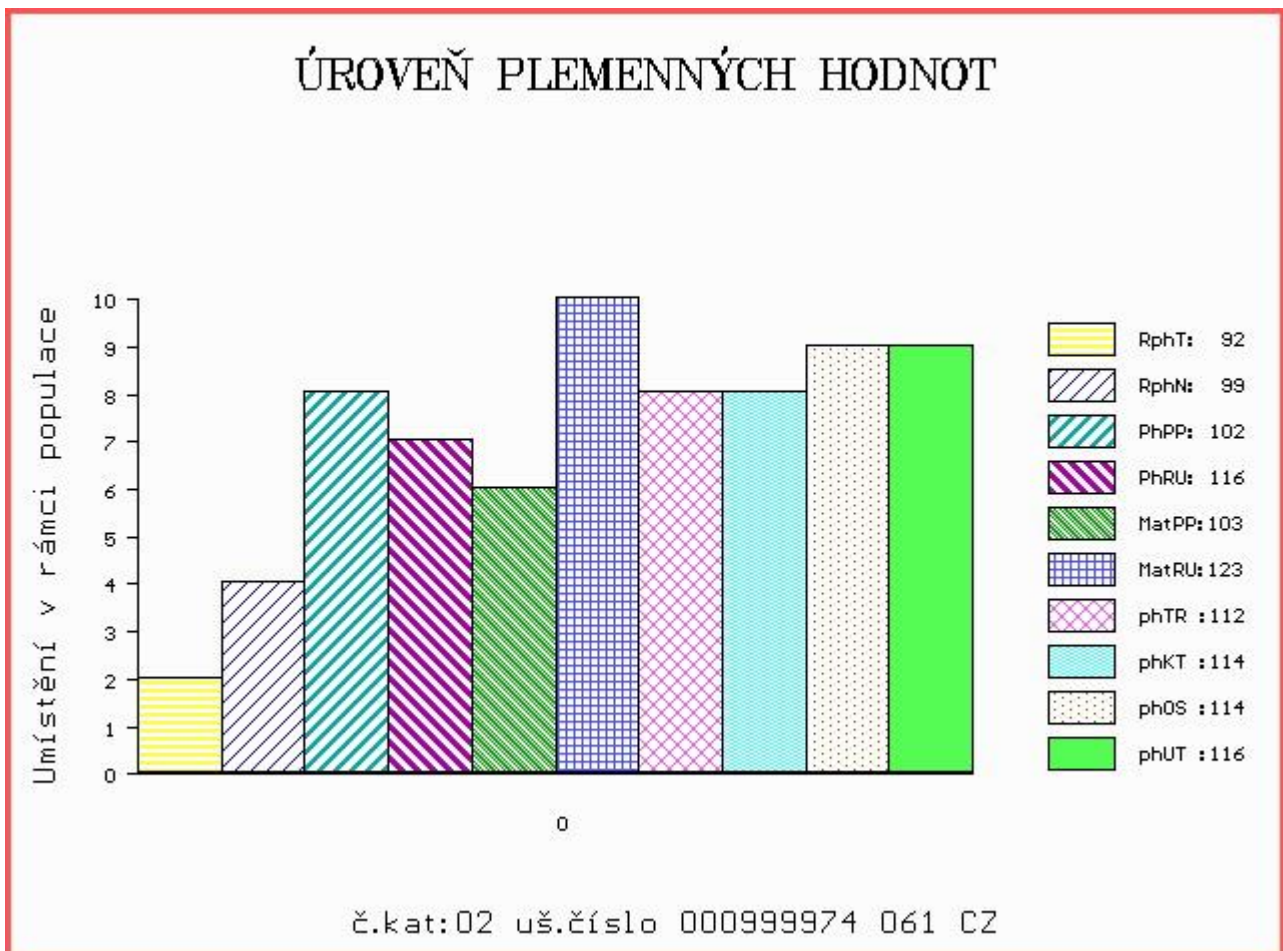

Číslo : 879587 032 CZ DAKTARI DH Číslo katalogu 3
 Dat.nar. : 15.04.2017 Plemeno : T100 Charolais
 Chovatel : Lacina Jiří, Dlouhé Hradiště
 Majitel : Natural, spol s r.o. Hradištko

OOO ZCH 809 PINAY 8552394134
 OO ZIT 335 AZELIER 8543362803
 MOO 8592104555 FR INTRUSE 8592104555

OTEC ZIT 857 JURISTE 4516404178
 OMO ZCH 704 NATUR 3697010336
 MO 4516409315 FR ETOILE 4516409315
 MMO 4516043823 FR URTICA 4516043823

OOM 266 883 HASTING 1492102626
 OM ZCH 701 NOVOTEL 5897127519
 MOM 5888121456 FR DATCHA 5888121456

MA 108552 932 CZ /9 ot 393000108552932
 OMM CHP 098 FILM 164417003487
 MM 15327 932 CZ 164000015327932
 MMM 981 417 CZ INITIALE 8593108733

Vl.užit:nar: 43 kg ve 120d: 264 kg ve 210d: 405 kg v 365d: 699 kg / kříž: 142 cm
 Přírustek v testu : 2150 g / 108 přírustek od narození: 1865 g / 107 šourek 40 cm
 Věk při ZV 429 dní aktuálně k 26.05.18 hmotnost: 800 kg výška v kříži: 148 cm

PLEMENNÉ HODNOTY										LINEARNÍ HODNOCENÍ							
	pp	ru	pp	ru	TR	KT	OS	UT	Hmot	kříž	TR	KT	OS	UT	CE		
BÝK	PE	102	119	ME	98	111	115	115	114	115							
MATKA	PE	104	100	ME	104	131	114	117	116	117	858	148	26	24	23	8	81
OTEC	PE	99	126	ME	93	96	108	118	119	117	852	147	28	25	23	8	84

HODNOCEN: TR 10 / /10 KT / / OS / / UT Výsledek:

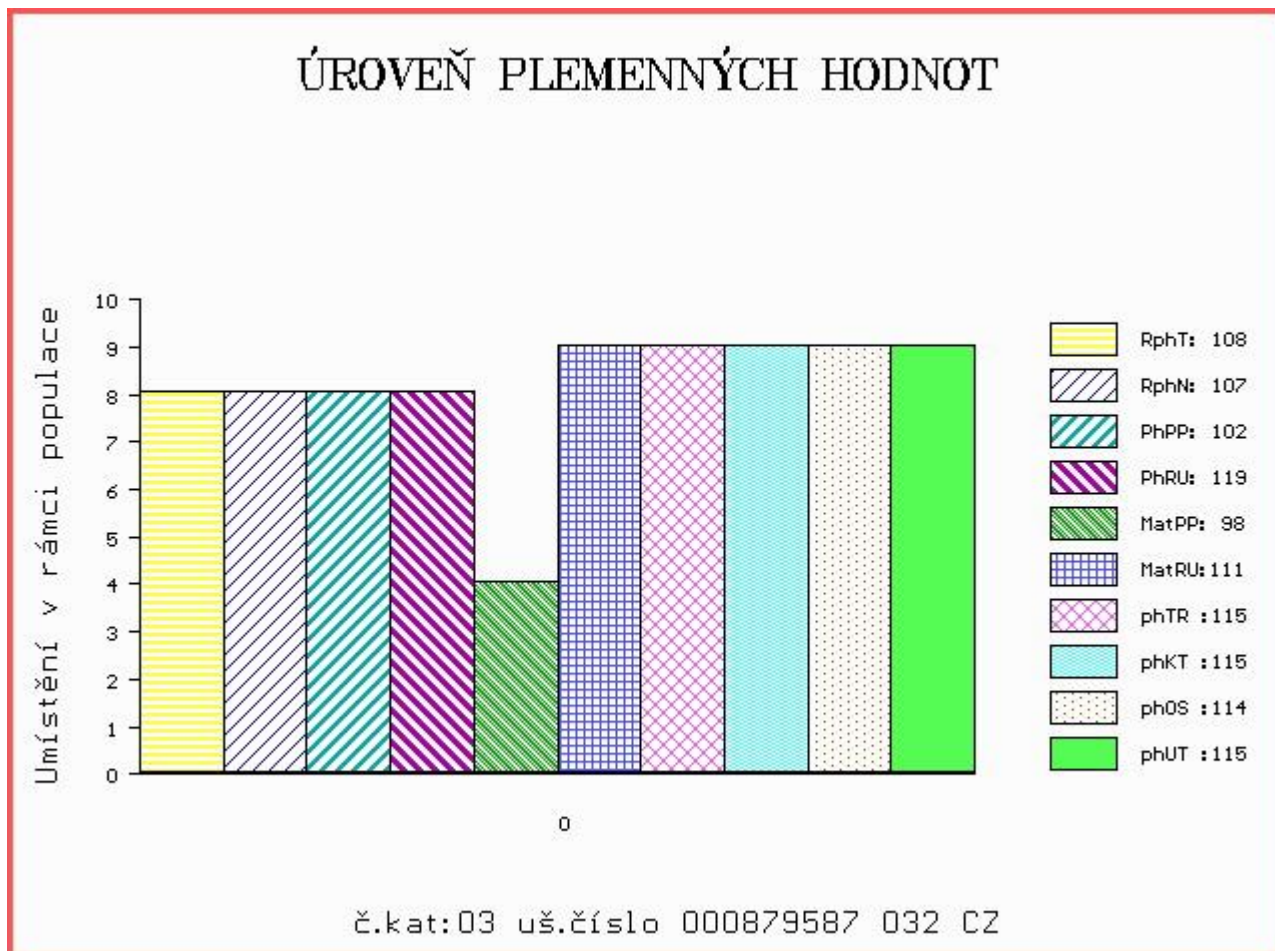

Číslo : **43747 034 CZ** **DICK Z CHUCHELCE** Číslo katalogu 4
 |Dat.nar. : 22.04.2017 Plemeno : T100 Charolais
 |Chovatel : Taušek Ivan, Velký Chuchelec
 |Majitel : Taušek Ivan, Velký Chuchelec

OOO ZCH 450 LE REBEL 3695100770
 OO ZTI 085 VIRGIL SC P 4240983344
 MOO 7121400365 FR RONDELLE P 7121400365

Otec ZTI 910 FARCEUR P 0111314259
 OMO ZCH 516 MAGENTA 4296105603
 MO 108303946 FR CHANCELIER 0108303946
 MMO 199435907 FR ROSIERE 0199435907

OOM 000 CAMEL 7121327028
 OM 279 148 EDEN 0313389163
 MOM 311835678 FR AKAPELA 0311835678

MA 314452459 FR /2 ot HONGROISE 0314452459
 OMM 279 149 USTANG 7121233576
 MM 312617684 FR CHALOUBE 0312617684
 MMM 310099362 FR PERSANNE 0310099362

Vl.užit:nar: 45 kg ve 120d: 219 kg ve 210d: 343 kg v 365d: 607 kg / kříž: 133 cm
 Přírůstek v testu : 2166 g / 110 přírůstek od narození: 1581 g / 108 šourek 38 cm
 Věk při ZV 422 dní aktuálně k 26.05.18 hmotnost: 676 kg výška v kříži: 137 cm

PLEMENNÉ HODNOTY										LINEARNÍ HODNOCENÍ							
	pp	ru	pp	ru	TR	KT	OS	UT	Hmot	kříž	TR	KT	OS	UT	CE		
BÝK	PE	95	105	ME	100	105	98	108	111	109							
MATKA	PE	97	96	ME	93	109	95	97	98	98	806	147	25	22	20	8	75
Otec	PE	95	103	ME	106	107	105	108	110	111	630	140	25	20	20	7	72

HODNOCEN: TR 7 / /10 KT / / OS / / UT Výsledek:

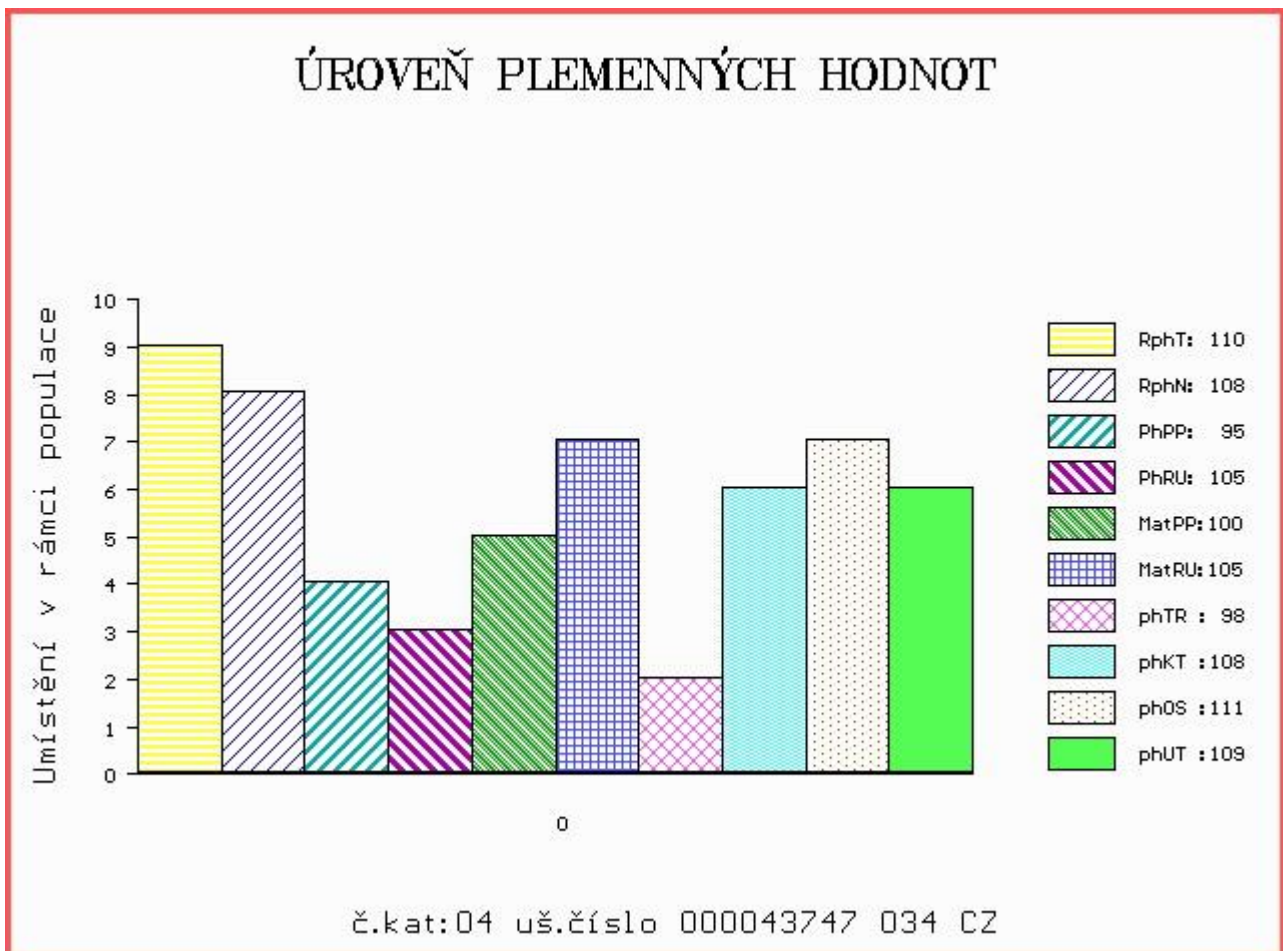

Číslo : 914120 032 CZ DESERT PAC P Číslo katalogu 5
 Dat.nar. : 23.04.2017 Plemeno : T100 Charolais
 Chovatel : PAC Hořovice s.r.o.
 Majitel : PAC Hořovice + Natural, spol. s r.o.

OOO ZTI 044 VIRTUEL RJC 7121124820
 OO ZTI 699 SMITH SMILOVSKÝ 128000640715061
 MOO 34239 961 CZ 128000034239961

OTEC ZIT 462 ZÁPASNÍK Z ČACHNOVA 094000688583053
 OMO CHP 382 INDUS 094583109601
 MO 131879 953 CZ 094000131879953
 MMO 110607 504 CZ 120504110607

OOM ZCH 942 UNICO SC PP 7121333571
 OM ZTI 516 ROSS P 329000554583052
 MOM 131145 953 CZ 069000131145953

MA 326617 932 CZ /3 ot VAIZA PAC P 432000326617932
 OMM ZCH 450 LE REBEL 3695100770
 MM 114400 942 CZ 018000114400942
 MMM 108277 407 CZ 018000108277407

Vl.užit:nar: 40 kg ve 120d: 220 kg ve 210d: 354 kg v 365d: 595 kg / kříž: 133 cm
 Přírůstek v testu : 1608 g / 95 přírůstek od narození: 1510 g / 100 šourek 40 cm
 Věk při ZV 421 dní aktuálně k 26.05.18 hmotnost: 641 kg výška v kříži: 138 cm

PLEMENNÉ HODNOTY										LINEARNÍ HODNOCENÍ							
	pp	ru	pp	ru	TR	KT	OS	UT	Hmot	kříž	TR	KT	OS	UT	CE		
BÝK	PE	104	119	ME	101	90	102	108	110	108							
MATKA	PE	88	108	ME	118	99	106	110	110	111	756	143	20	20	18	7	65
OTEC	PE	112	122	ME	88	82	110	106	106	107	627	140	26	20	19	7	72

HODNOCEN: TR 8 / /10 KT / / OS / / UT Výsledek:

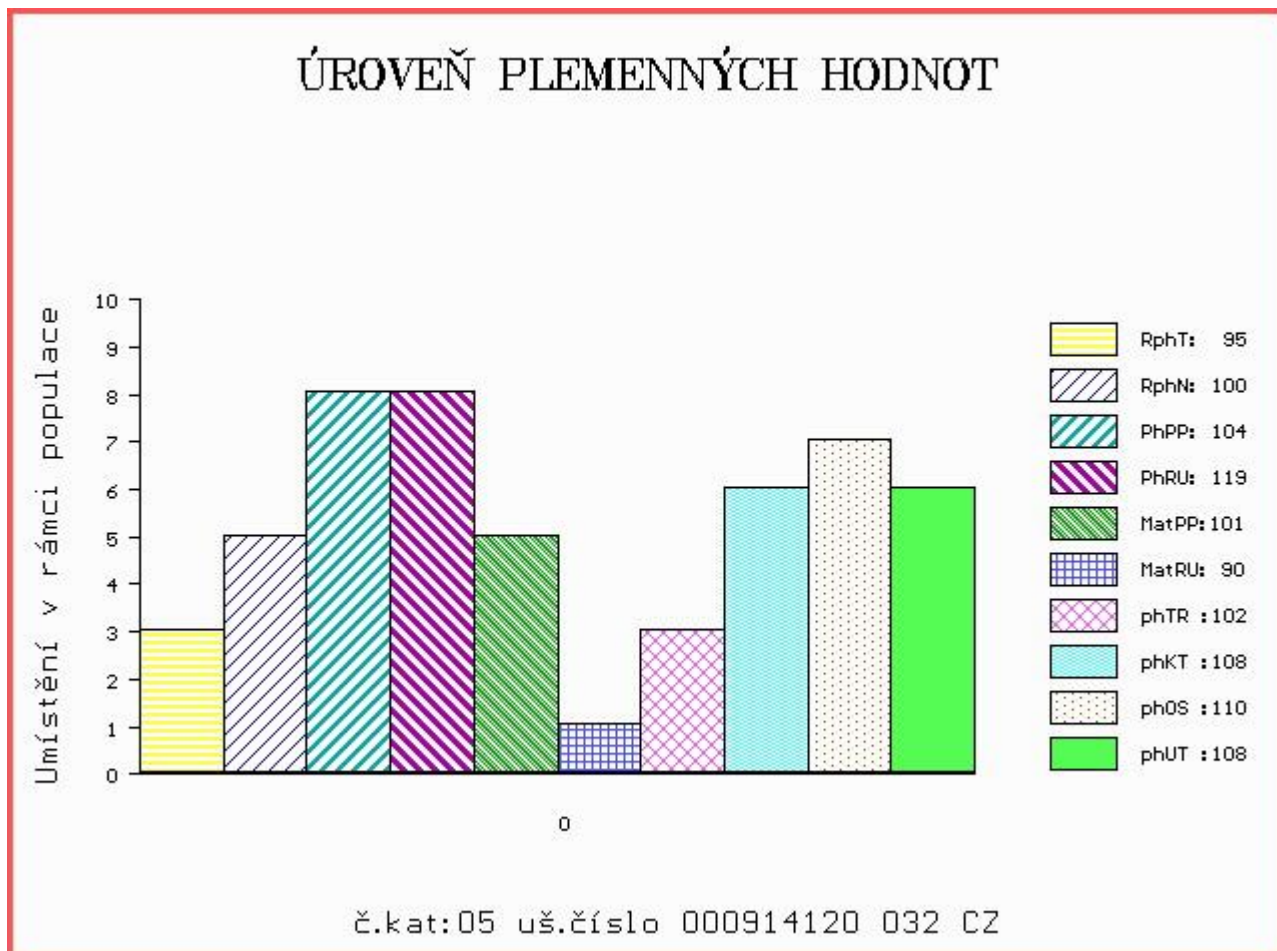

Číslo : 914121 032 CZ DIGITAL PAC Číslo katalogu 6
 Dat.nar. : 25.04.2017 Plemeno : T100 Charolais
 Chovatel : PAC Hořovice s.r.o.
 Majitel : PAC Hořovice + Natural, spol. s r.o.

OOO ZTI 044 VIRTUEL RJC 7121124820
 OO ZTI 699 SMITH SMILOVSKÝ 128000640715061
 MOO 34239 961 CZ 128000034239961

OTEC ZIT 462 ZÁPASNÍK Z ČACHNOVA 094000688583053
 OMO CHP 382 INDUS 094583109601
 MO 131879 953 CZ 094000131879953
 MMO 110607 504 CZ 120504110607

OOM 264 787 SEDUISANT 1881107917
 OM ZCH 450 LE REBEL 3695100770
 MOM 3691100821 FR GIRONDE 3691100821

MA 114400 942 CZ /8 ot 018000114400942
 OMM CHP 293 CHLOROFIL 029586101721
 MM 108277 407 CZ 018000108277407
 MMM 102724 407 CZ 018407102724

Vl.užit:nar: 40 kg ve 120d: 225 kg ve 210d: 379 kg v 365d: 676 kg / kříž: 138 cm
 Přírůstek v testu : 1808 g / 107 přírůstek od narození: 1735 g / 112 šourek 37 cm
 Věk při ZV 419 dní aktuálně k 26.05.18 hmotnost: 727 kg výška v kříži: 143 cm

PLEMENNÉ HODNOTY										LINEARNÍ HODNOCENÍ							
	pp	ru	pp	ru	TR	KT	OS	UT	Hmot	kříž	TR	KT	OS	UT	CE		
BÝK	PE	105	120	ME	102	89	109	108	107	108							
MATKA	PE	92	107	ME	119	102	109	107	105	108	760	144	21	19	18	6	64
OTEC	PE	112	122	ME	88	82	110	106	106	107	627	140	26	20	19	7	72

HODNOCEN: TR 10 / /10 KT / / OS / / UT Výsledek:

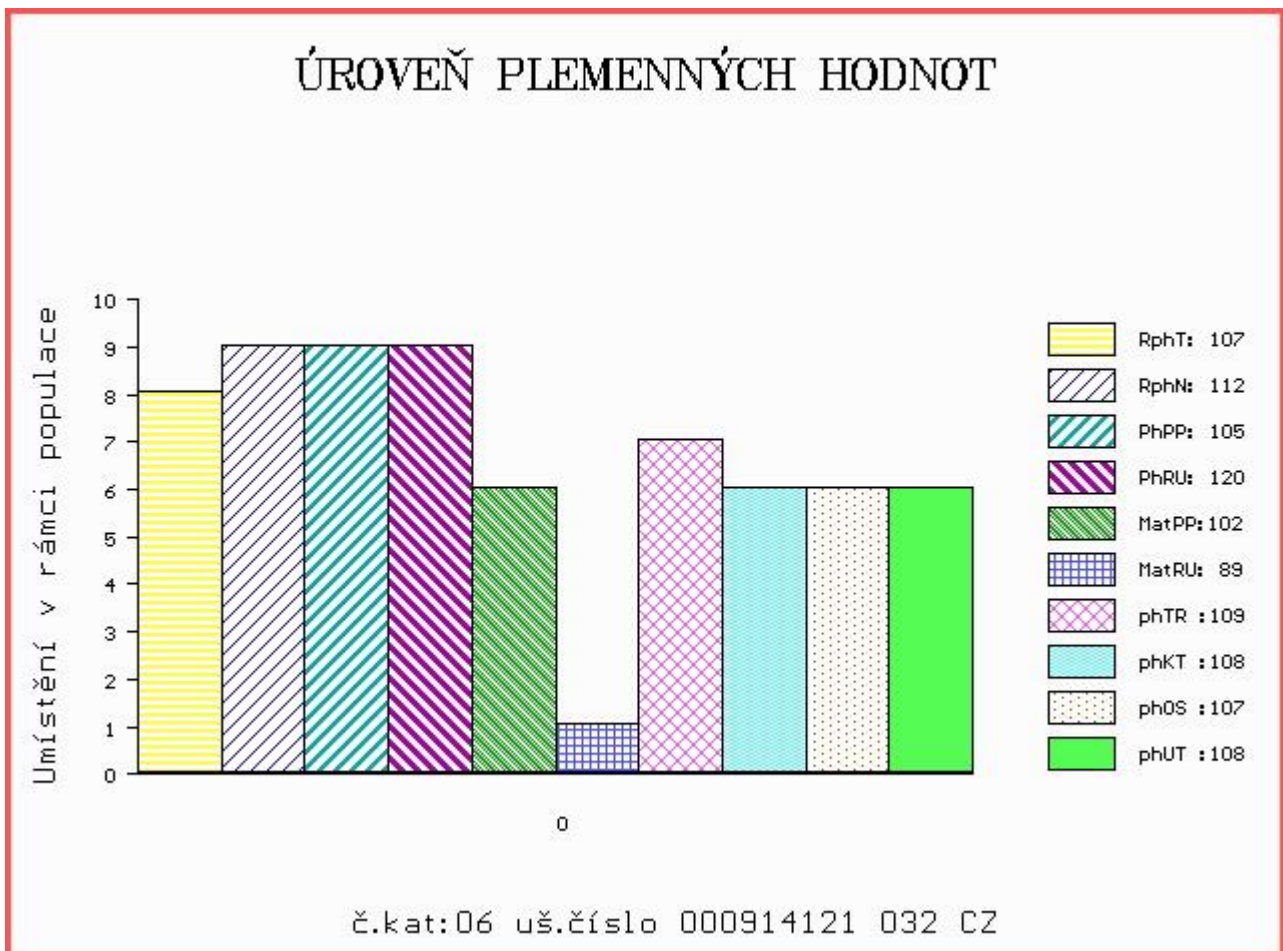

Číslo : 791275 053 CZ DEAN BOVET ET Číslo katalogu 7
 Dat.nar. : 01.05.2017 Plemeno : T100 Charolais
 Chovatel : Bovet a.s.Sloupnice
 Majitel : Bovet a.s.Sloupnice

OOO 268 936 UNESCO RR3 8583102549
 OO ZCH 952 JOCRISSE 8594102027
 MOO 8578100765 FR OLYMPIADE R4S 8578100765

OTEC ZTI 899 BASTION 1001837008
 OMO ZCH 516 MAGENTA 4296105603
 MO 1001832311 FR TOUPIE 1001832311
 MMO 1091101102 FR GOURMANDE 1091101102

OOM ZTI 451 MAJOR 8996107061
 OM ZTI 435 BAJOR SC P 7121576467
 MOM 7121333565 FR UREMIE SC P 7121333565

MA 241072 953 CZ /1 ot SIMONA BOVET P 069000241072953
 OMM ZCH 449 LAUREL 7195122401
 MM 146606 511 CZ LUNA BOVET 069000146606511
 MMM 116979 511 CZ INGRID BOVET 069511116979

Vl.užit:nar: 46 kg ve 120d: 229 kg ve 210d: 340 kg v 365d: 619 kg / kříž: 137 cm
 Přírustek v testu : 1791 g / 104 přírustek od narození: 1546 g / 110 šourek 41 cm
 Věk při ZV 413 dní aktuálně k 26.05.18 hmotnost: 649 kg výška v kříži: 138 cm

PLEMENNÉ HODNOTY										LINEARNÍ HODNOCENÍ							
	pp	ru	pp	ru	TR	KT	OS	UT	Hmot	kříž	TR	KT	OS	UT	CE		
BÝK	PE	72	111	ME	78	109	111	110	110	111							
MATKA	PE	60	107	ME	86	114	104	107	108	108	852	153	27	22	22	8	79
OTEC	PE	91	126	ME	89	94	115	117	118	118	0	0	0	0	0	0	0

HODNOCEN: TR 8 / /10 KT / / OS / / UT Výsledek:

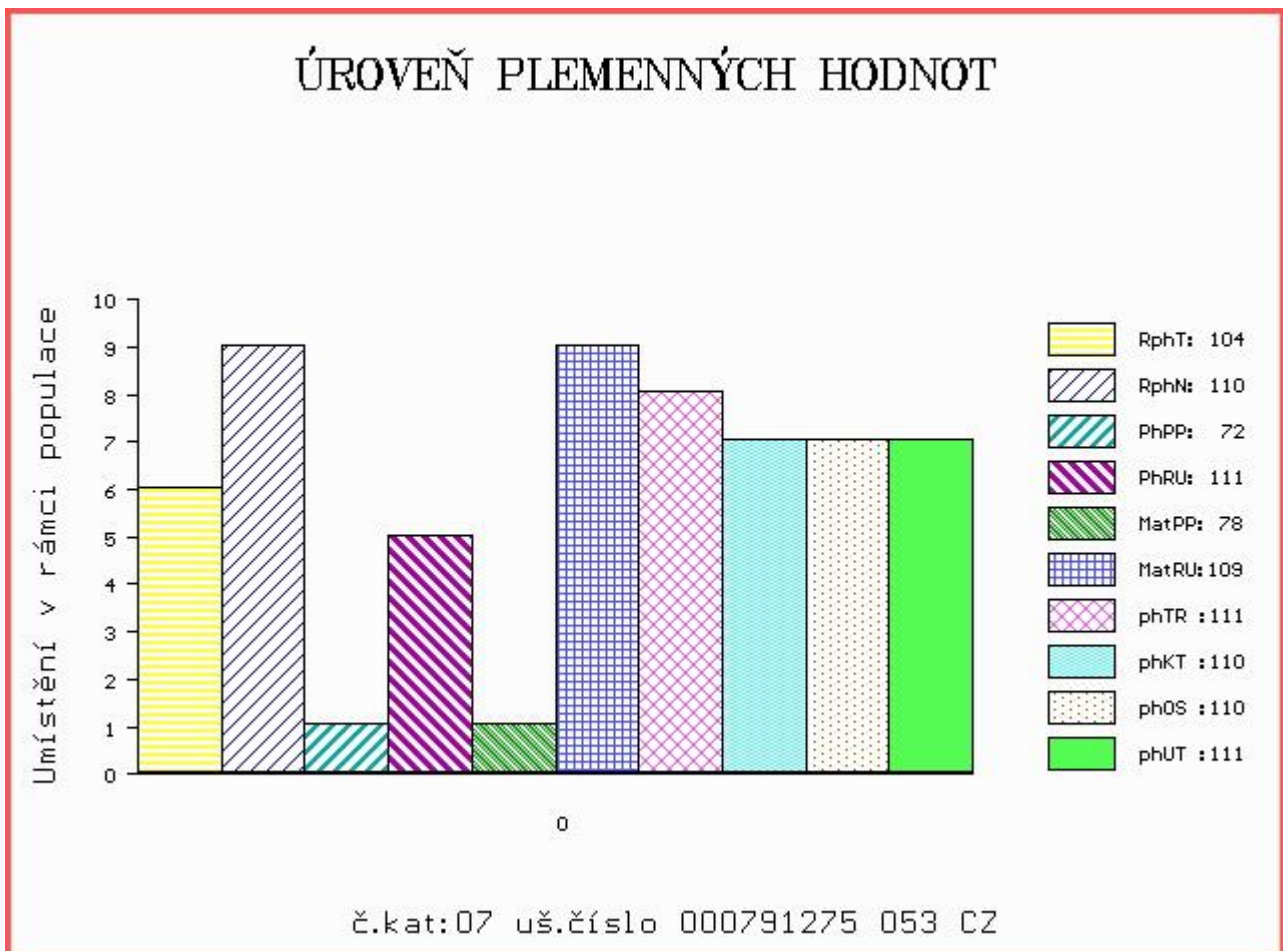

Číslo : **43751 034 CZ** **DRON Z CHUCHELCE V** Číslo katalogu 8
 Dat.nar. : 05.05.2017 Plemeno : T100 Charolais
 Chovatel : Taušek Ivan, Velký Chuchelec
 Majitel : Taušek Ivan, Velký Chuchelec

OOO ZCH 450 LE REBEL 3695100770
 OO ZTI 085 VIRGIL SC P 4240983344
 MOO 7121400365 FR RONDELLE P 7121400365

OTEC ZTI 910 FARCEUR P 0111314259
 OMO ZCH 516 MAGENTA 4296105603
 MO 108303946 FR CHANCELIER 0108303946
 MMO 199435907 FR ROSIERE 0199435907

OOM 265 304 IGLOO.MIC 0393100604
 OM ZTI 244 SIDNEY 4516041658
 MOM 4590100071 FR FONTAINE 4590100071

MA 453745 931 CZ /1 ot ET 485000453745931
 OMM ZCH 809 PINAY 8552394134
 MM 297102 931 CZ PRIMA Z OSTRÉHO ET 253000297102931
 MMM 32632 931 CZ LADY Z OSTRÉHO 253000032632931

Vl.užit:nar: 45 kg ve 120d: 242 kg ve 210d: 380 kg v 365d: 666 kg / kříž: 143 cm
 Přírůstek v testu : 1908 g / 108 přírůstek od narození: 1694 g / 110 šourek 43 cm
 Věk při ZV 409 dní aktuálně k 26.05.18 hmotnost: 699 kg výška v kříži: 143 cm

PLEMENNÉ HODNOTY						LINEARNÍ HODNOCENÍ											
	pp	ru	pp	ru	TR	KT	OS	UT	Hmot	kříž	TR	KT	OS	UT	CE		
BÝK	PE	94	117	ME	102	108	114	111	110	112							
MATKA	PE	94	107	ME	97	122	111	116	116	115	788	145	22	21	20	7	70
OTEC	PE	95	103	ME	106	107	105	108	110	111	630	140	25	20	20	7	72

HODNOCEN: TR 10 / /10 KT / / OS / / UT Výsledek:

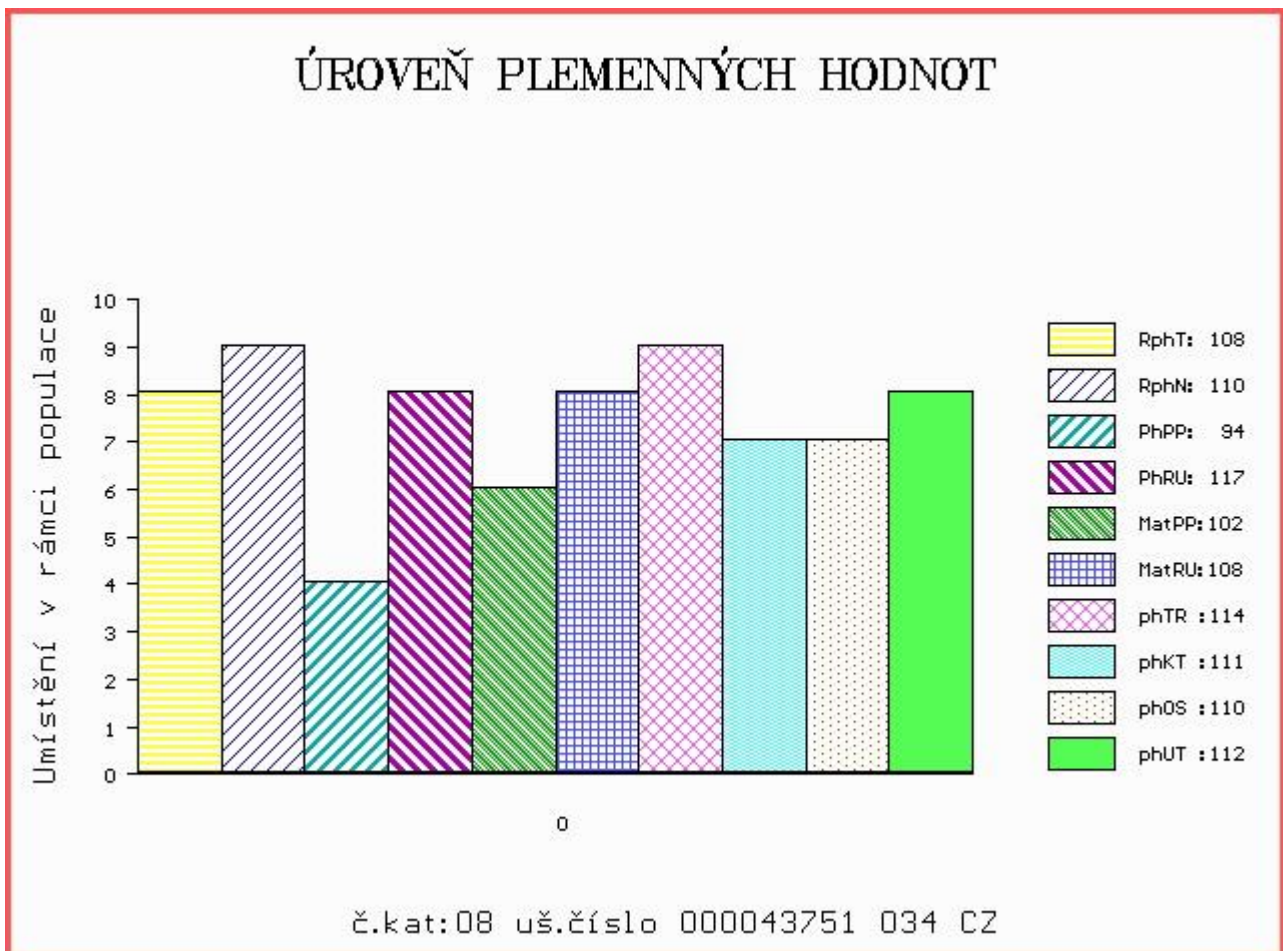

Číslo : 52019 034 CZ DENIS ZE ŽĎÁRA V Číslo katalogu 9
 Dat.nar. : 23.05.2017 Plemeno : T100 Charolais
 Chovatel : Kouba Martin, Žďár
 Majitel : Kouba Martin, Žďár

OOO 280 272 MAR KATZ AV STRÖMSNÄS 20323-0565
 OO 280 271 VIKING AV SIMONTORP P 35202-2336
 MOO 352020202 SE SUNIC AV SIMONTORP P 35202-0202

OTEC ZIT 337 GUINNES SC PP 5111038250
 OMO ZTI 085 VIRGIL SC P 4240983344
 MO 5107037806 FR CHOUCROUTE 5107037806
 MMO 5102037394 FR TZIGANE 5102037394

OOM ZCH 388 IMPAIR RR3 1893102983
 OM ZCH 809 PINAY 8552394134
 MOM 8596100049 FR MARY 8596100049

MA 222064 931 CZ /8 ot NINAY Z OSTRÉHO 253000222064931
 OMM ZCH 206 ABOUKIR 7185119662
 MM 468 931 CZ KAROLÍNA Z OSTRÉHO 253000000468931
 MMM 1742 417 CZ HILDA 246417001742

Vl.užit:nar: 34 kg ve 120d: 243 kg ve 210d: 353 kg v 365d: 650 kg / kříž: 142 cm
 Přírůstek v testu : 2108 g / 104 přírůstek od narození: 1690 g / 100 šourek 38 cm
 Věk při ZV 391 dní aktuálně k 26.05.18 hmotnost: 656 kg výška v kříži: 142 cm

PLEMENNÉ HODNOTY										LINEARNÍ HODNOCENÍ							
	pp	ru	pp	ru	TR	KT	OS	UT	Hmot	kříž	TR	KT	OS	UT	CE		
BÝK	PE	100	117	ME	96	110	115	117	115	118							
MATKA	PE	86	110	ME	88	130	109	112	111	112	840	150	28	24	24	8	84
OTEC	PE	98	111	ME	110	97	106	109	110	112	0	0	0	0	0	0	0

HODNOCEN: TR 10 / /10 KT / / OS / / UT Výsledek:

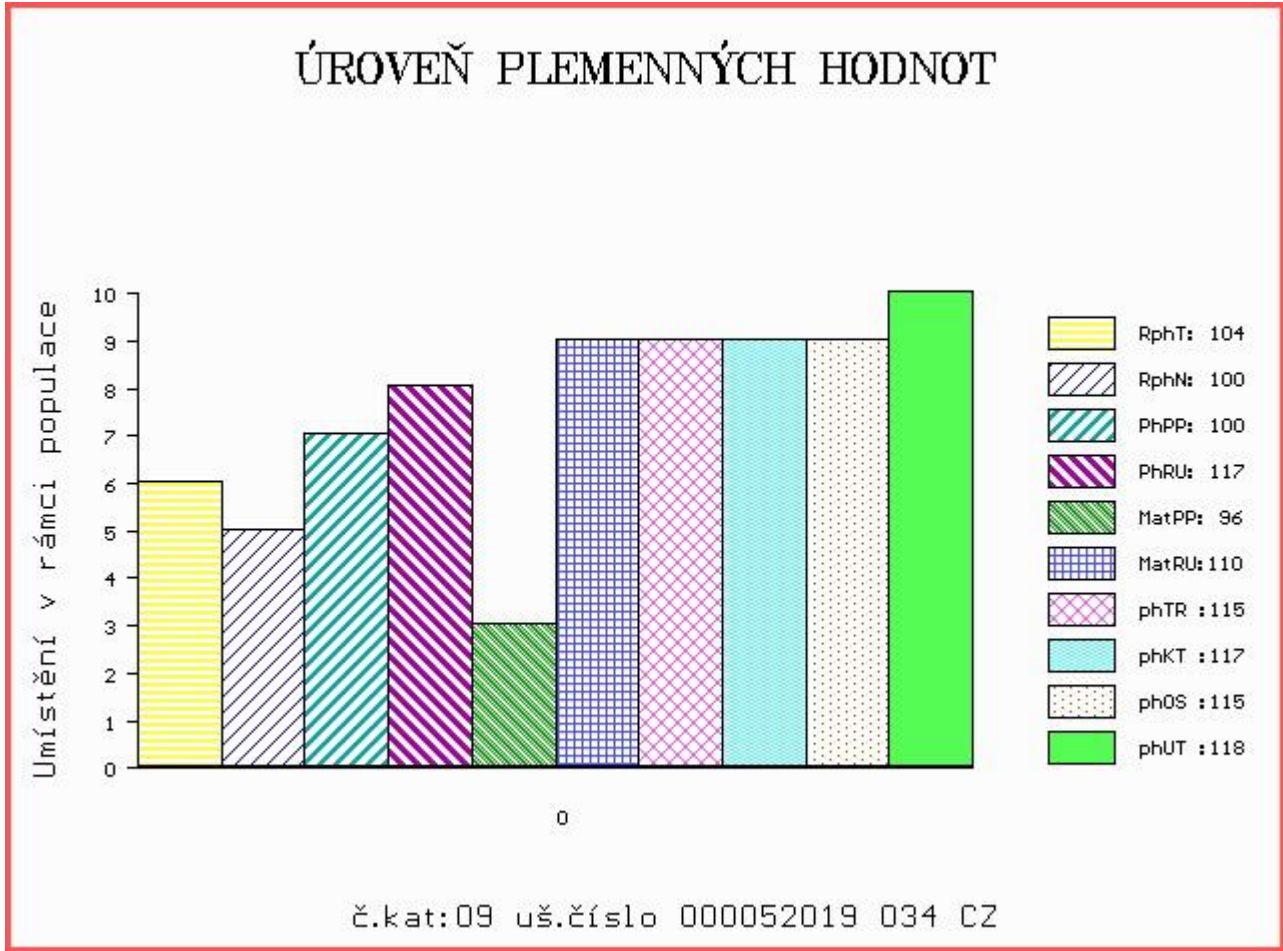

Číslo : 850034 021 CZ DINO KH Číslo katalogu 10
 Dat.nar. : 03.04.2017 Plemeno : Q100 Blonde d Aquitaine
 Chovatel : ZD Krásná Hora n.Vlt., a.s.
 Majitel : ZD Kr.Hora + Natural, spol. s r.o.

OOO ZBA 184 CRACK 6487015710
 OO ZBA 431 LEO 1295135021
 MOO 1289135432 FR EMILIE 1289135432

OTEC ZBA 731 TILT 258000721386061
 OMO ZBA 353 MALINOIS 7996035531
 MO 192123 961 CZ NYMFA 258000192123961
 MMO 3613 217 CZ HERA RF 030217003613

OOM ZBA 184 CRACK 6487015710
 OM ZBA 287 IBER RF 030694127500
 MOM 48524 674 CZ FANY 8290130983

MA 135342 921 CZ /8 ot NINA KH 317000135342921
 OMM ZBA 238 GASTON 110217002134
 MM 108480 310 CZ JASMÍNA BB 110310108480
 MMM 702 217 CZ GESSE 4791011886

Vl.užit:nar: 45 kg ve 120d: 198 kg ve 210d: 296 kg v 365d: 550 kg / kříž: 137 cm
 Přírůstek v testu : 2233 g / 125 přírůstek od narození: 1471 g / 123 šourek 35 cm
 Věk při ZV 441 dní aktuálně k 26.05.18 hmotnost: 660 kg výška v kříži: 142 cm

PLEMENNÉ HODNOTY										LINEARNÍ HODNOCENÍ							
	pp	ru	pp	ru	TR	KT	OS	UT	Hmot	kříž	TR	KT	OS	UT	CE		
BÝK	PE	91	112	ME	103	102	94	98	99	98							
MATKA	PE	103	102	ME	108	94	95	96	97	97	882	150	25	22	25	8	80
OTEC	PE	85	119	ME	102	111	112	104	101	104	670	144	28	20	21	7	76

HODNOCEN: TR 8 / / 9 KT / / OS / / UT Výsledek:

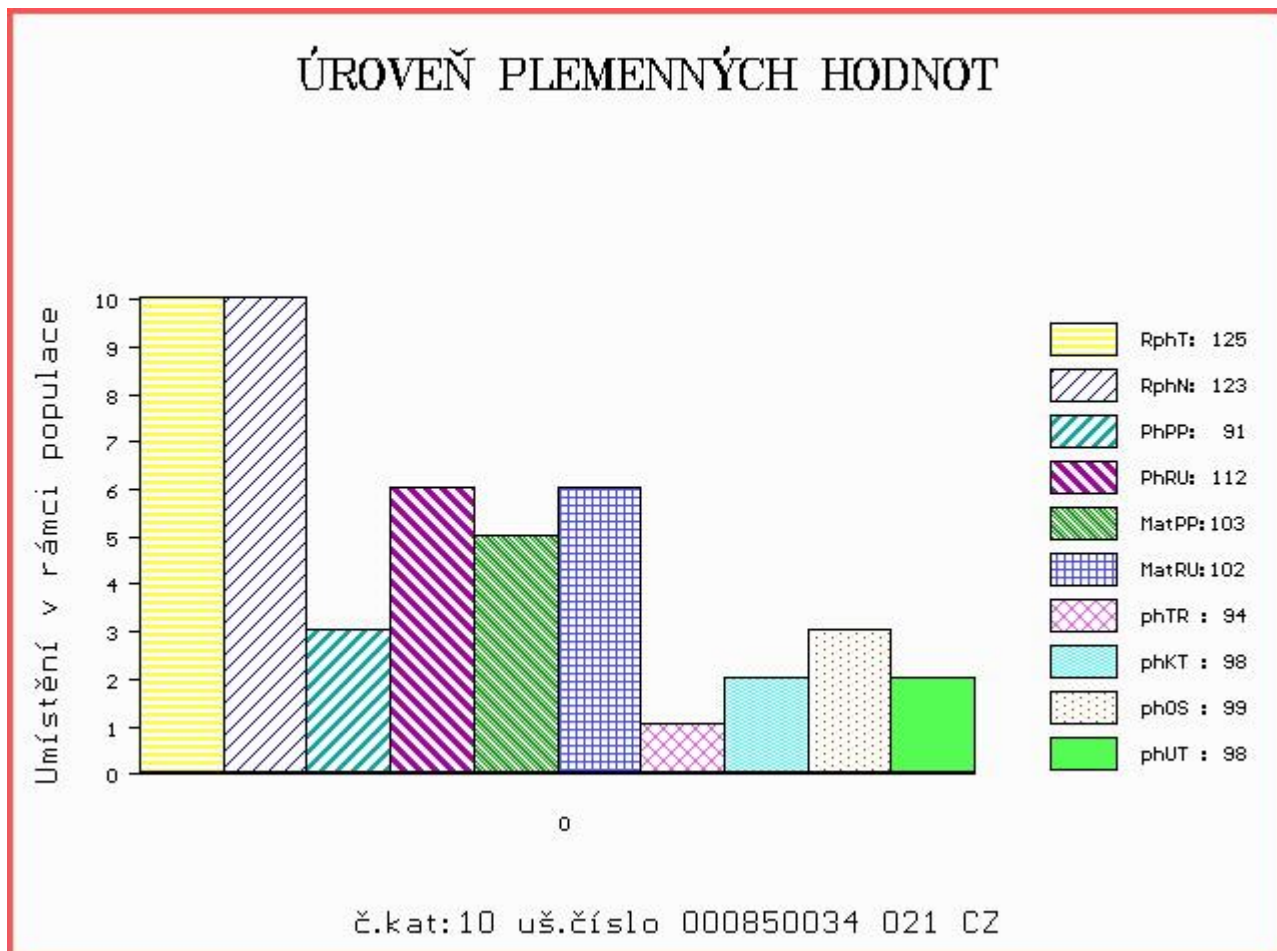

Číslo : 775038 053 CZ DUSTER Z LUKAVICE Číslo katalogu 11
 Dat.nar. : 05.04.2017 Plemeno : Q100 Blonde d Aquitaine
 Chovatel : Paďour Leopold, Lukavice
 Majitel : Paďour L. + Natural, spol. s r.o.

OOO 271 021 ORION 4098010777
 OO ZBA 825 BRASIER 5335452754
 MOO 5335452505 FR SAGA 5335452505

OTEC ZBQ 047 ASTER Z LUKAVICE 330000727974053
 OMO ZBA 443 MINESOTTA Z CUNKOVA 253000199526031
 MO 244012 921 CZ SVATAVA KH 317000244012921
 MMO 119585 932 CZ 383000119585932

OOM ZBA 425 NICODEME 8197227897
 OM ZBA 641 VIVALDI 6464179125
 MOM 6464085644 FR PAVOTE 6464085644

MA 277498 953 CZ C1/3 ot 330000277498953
 OMM ZBA 431 LEO 1295135021
 MM 200755 921 CZ ROSA KH ET 317000200755921
 MMM 118753 921 CZ 317000118753921

Vl.užit:nar: 41 kg ve 120d: 213 kg ve 210d: 328 kg v 365d: 542 kg / kříž: 142 cm
 Přírustek v testu : 1966 g / 110 přírustek od narození: 1450 g / 107 šourek 37 cm
 Věk při ZV 439 dní aktuálně k 26.05.18 hmotnost: 644 kg výška v kříži: 147 cm

PLEMENNÉ HODNOTY										LINEARNÍ HODNOCENÍ							
	pp	ru	pp	ru	TR	KT	OS	UT	Hmot	kříž	TR	KT	OS	UT	CE		
BÝK	PE	103	118	ME	105	86	105	101	100	102							
MATKA	PE	104	111	ME	105	90	106	111	111	111	780	143	20	19	18	7	64
OTEC	PE	96	120	ME	105	83	112	100	97	101	566	144	24	19	19	7	69

HODNOCEN: TR 10 / / 9 KT / / OS / / UT Výsledek:

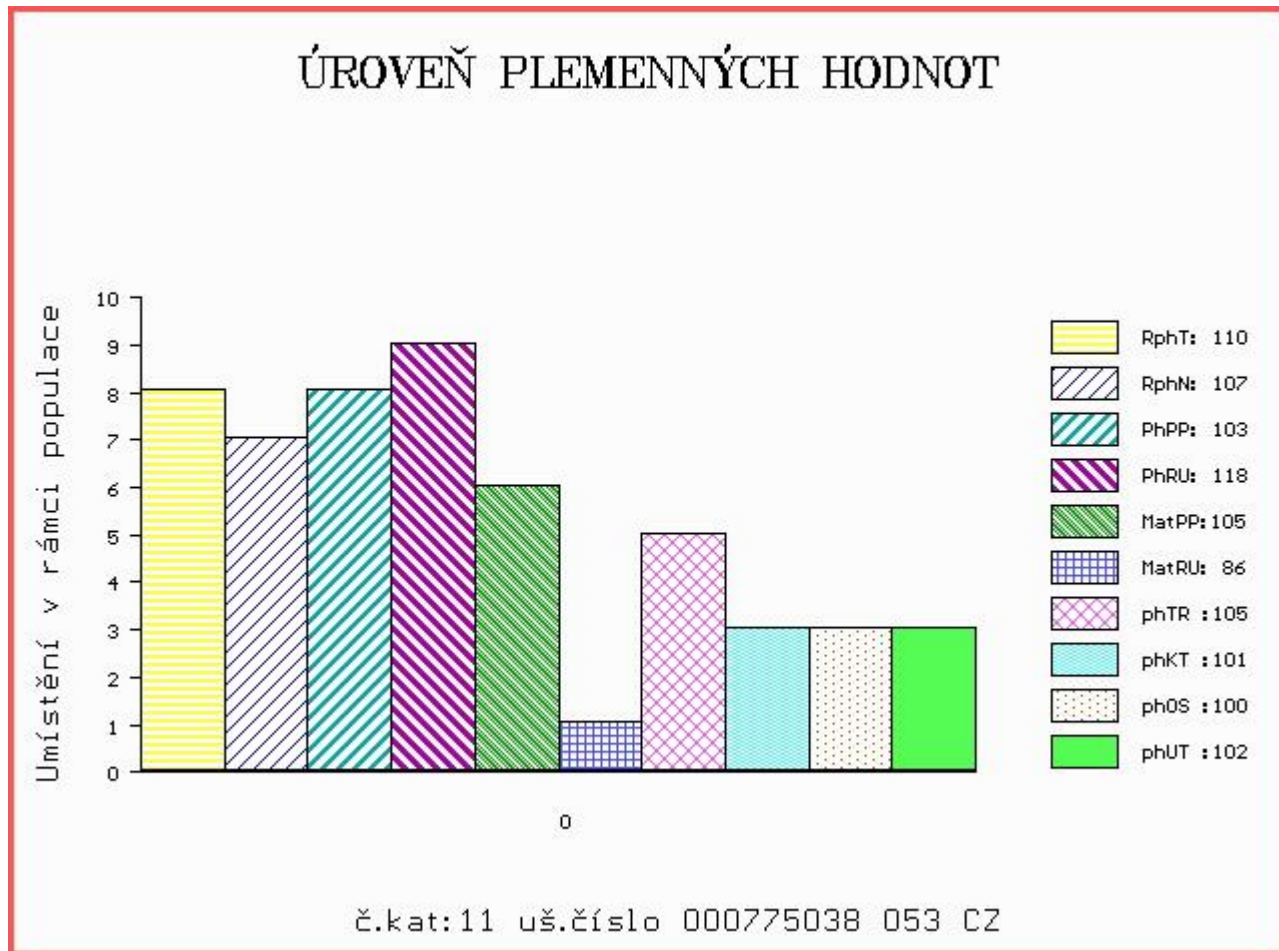

Číslo : 775041 053 CZ DROZD Z LUKAVICE Číslo katalogu 12
 Dat.nar. : 13.04.2017 Plemeno : Q100 Blonde d Aquitaine
 Chovatel : Paďour Leopold, Lukavice
 Majitel : Paďour L. + Natural, spol. s r.o.

OOO 271 021 ORION 4098010777
 OO ZBA 825 BRASIER 5335452754
 MOO 5335452505 FR SAGA 5335452505

OTEC ZBQ 047 ASTER Z LUKAVICE 330000727974053
 OMO ZBA 443 MINESOTTA Z CUNKOVA 253000199526031
 MO 244012 921 CZ SVATAVA KH 317000244012921
 MMO 119585 932 CZ 383000119585932

OOM ZBA 184 CRACK 6487015710
 OM ZBA 431 LEO 1295135021
 MOM 1289135432 FR EMILIE 1289135432

MA 277494 953 CZ /3 ot 330000277494953
 OMM ZBA 345 HONGROIS 8192133644
 MM 107933 953 CZ 330000107933953
 MMM 113891 614 CZ CHALKA F 030614113891

Vl.užit:nar: 45 kg ve 120d: 212 kg ve 210d: 316 kg v 365d: 580 kg / kříž: 142 cm
 Přírustek v testu : 1975 g / 108 přírustek od narození: 1473 g / 104 šourek 38 cm
 Věk při ZV 431 dní aktuálně k 26.05.18 hmotnost: 646 kg výška v kříži: 144 cm

PLEMENNÉ HODNOTY										LINEARNÍ HODNOCENÍ							
	pp	ru	pp	ru	TR	KT	OS	UT	Hmot	kříž	TR	KT	OS	UT	CE		
BÝK	PE	94	119	ME	108	89	101	100	100	100							
MATKA	PE	101	121	ME	114	93	96	99	100	100	735	143	20	19	18	7	64
OTEC	PE	96	120	ME	105	83	112	100	97	101	566	144	24	19	19	7	69

HODNOCEN: TR 10 / /10 KT / / OS / / UT Výsledek:

ÚROVEŇ PLEMENNÝCH HODNOT

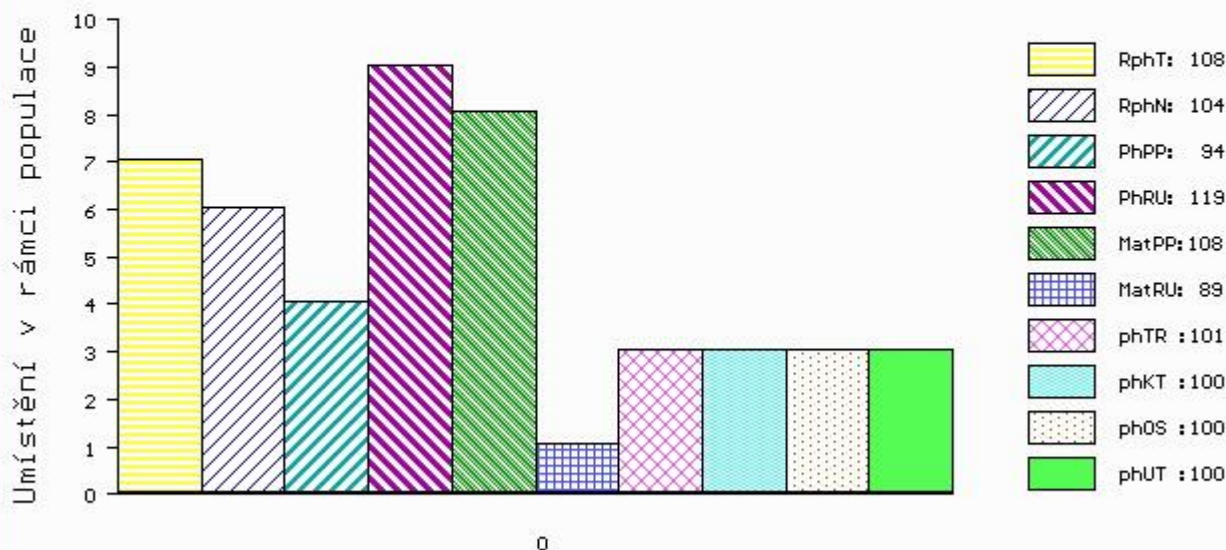

č.kat:12 uš.číslo 000775041 053 CZ

Číslo : 994305 061 CZ DORIAN ZE SLAVKOVIC Číslo katalogu 13
 Dat.nar. : 26.04.2017 Plemeno : Q100 Blonde d Aquitaine
 Chovatel : Mrázek A., Slavkovice
 Majitel : Mrázek Aleš + Natural, spol. s r.o.

OOO 269 386 OGRE 4098012305
 OO 271 950 ROCKER 3200582273
 MOO 3298058968 FR OSEILLE 3298058968

OTEC ZBA 700 ADONIS 5634431969
 OMO 271 914 NEUVILLE 2197053518
 MO 2190326527 FR PEPITA 2190326527
 MMO 5695066770 FR LINETTE 5695066770

OOM 268 696 GULLIT 6491017191
 OM ZBA 425 NICODEME 8197227897
 MOM 8190133300 FR FAUVETTE 8190133300

MA 361715 961 CZ C1/5 ot 184000361715961
 OMM ZBA 166 RAMO 4780010937
 MM 185037 961 CZ 184000185037961
 MMM 114162 614 CZ 184614114162

Vl.užit:nar: 42 kg ve 120d: 227 kg ve 210d: 345 kg v 365d: 580 kg / kříž: 143 cm
 Přírůstek v testu : 1683 g / 98 přírůstek od narození: 1511 g / 102 šourek 35 cm
 Věk při ZV 418 dní aktuálně k 26.05.18 hmotnost: 639 kg výška v kříži: 145 cm

PLEMENNÉ HODNOTY										LINEARNÍ HODNOCENÍ							
	pp	ru	pp	ru	TR	KT	OS	UT	Hmot	kříž	TR	KT	OS	UT	CE		
BÝK	PE	96	116	ME	106	93	114	107	105	108							
MATKA	PE	98	110	ME	111	93	108	107	108	110	840	145	23	20	18	7	68
OTEC	PE	89	109	ME	101	98	103	96	94	95	0	0	0	0	0	0	0

HODNOCEN: TR 10 / /10 KT / / OS / / UT Výsledek:

ÚROVEŇ PLEMENNÝCH HODNOT

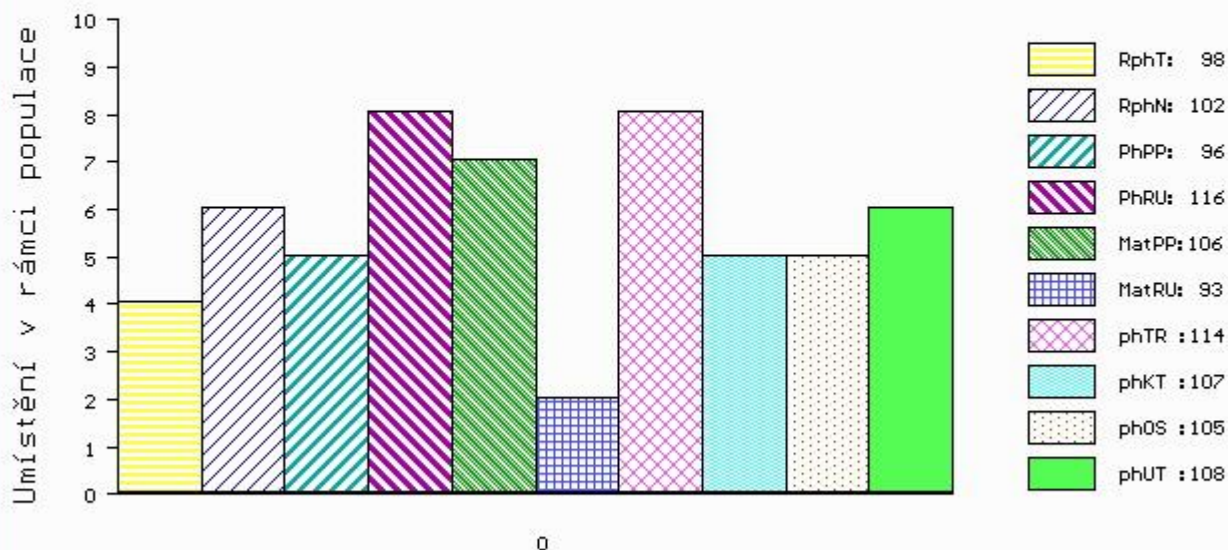

č.kat:13 uš.číslo 000994305 061 CZ

Číslo : **850038 021 CZ DEEP KH** Číslo katalogu 14
 |Dat.nar. : 09.05.2017 Plemeno : Q100 Blonde d Aquitaine
 |Chovatel : ZD Krásná Hora n.Vlt.,a.s.
 |Majitel : ZD Krásná Hora n.Vlt.,a.s.

OOO 268 699 ICARE 8293130119
 OO ZBA 427 ORVIL 6464044144
 MOO 6490015066 FR FLATTEUSE 6490015066

Otec ZBA 806 UBRO MZLU 106000586009062
 OMO ZBA 424 SERIN 5615035536
 MO 141136 962 CZ 106000141136962
 MMO 104998 603 CZ CHOMA 106603104998

OOM ZBA 424 SERIN 5615035536
 OM ZBA 784 URIN Z CUNKOVA 398000743895031
 MOM 222056 931 CZ NENTILLE Z OSTRÉHO 253000222056931

MA 353555 921 CZ M1/2 ot ZUBEJDA KH 317000353555921
 OMM 268 742 SAXO 2237283489
 MM 6464209 575 FR AVA 6464209575
 MMM 6464124576 FR TOQUE 6464124576

Vl.užit:nar: **43** kg ve 120d: **248** kg ve 210d: **374** kg v 365d: **614** kg / kříž: **141** cm
 Přírůstek v testu : **2058 g / 120** přírůstek od narození: **1586 g / 123** šourek **34** cm
 Věk při ZV **405** dní aktuálně k 26.05.18 hmotnost: **649** kg výška v kříži: **146** cm

PLEMENNÉ HODNOTY										LINEARNÍ HODNOCENÍ							
	pp	ru	pp	ru	TR	KT	OS	UT	Hmot	kříž	TR	KT	OS	UT	CE		
BÝK	PE	95	121	ME	105	97	109	108	106	107							
MATKA	PE	89	103	ME	94	114	98	94	95	94	714	147	23	20	21	7	71
Otec	PE	93	120	ME	115	89	108	112	111	112	615	141	26	19	18	6	69

HODNOCEN: TR 10 / /10 KT / / OS / / UT Výsledek:

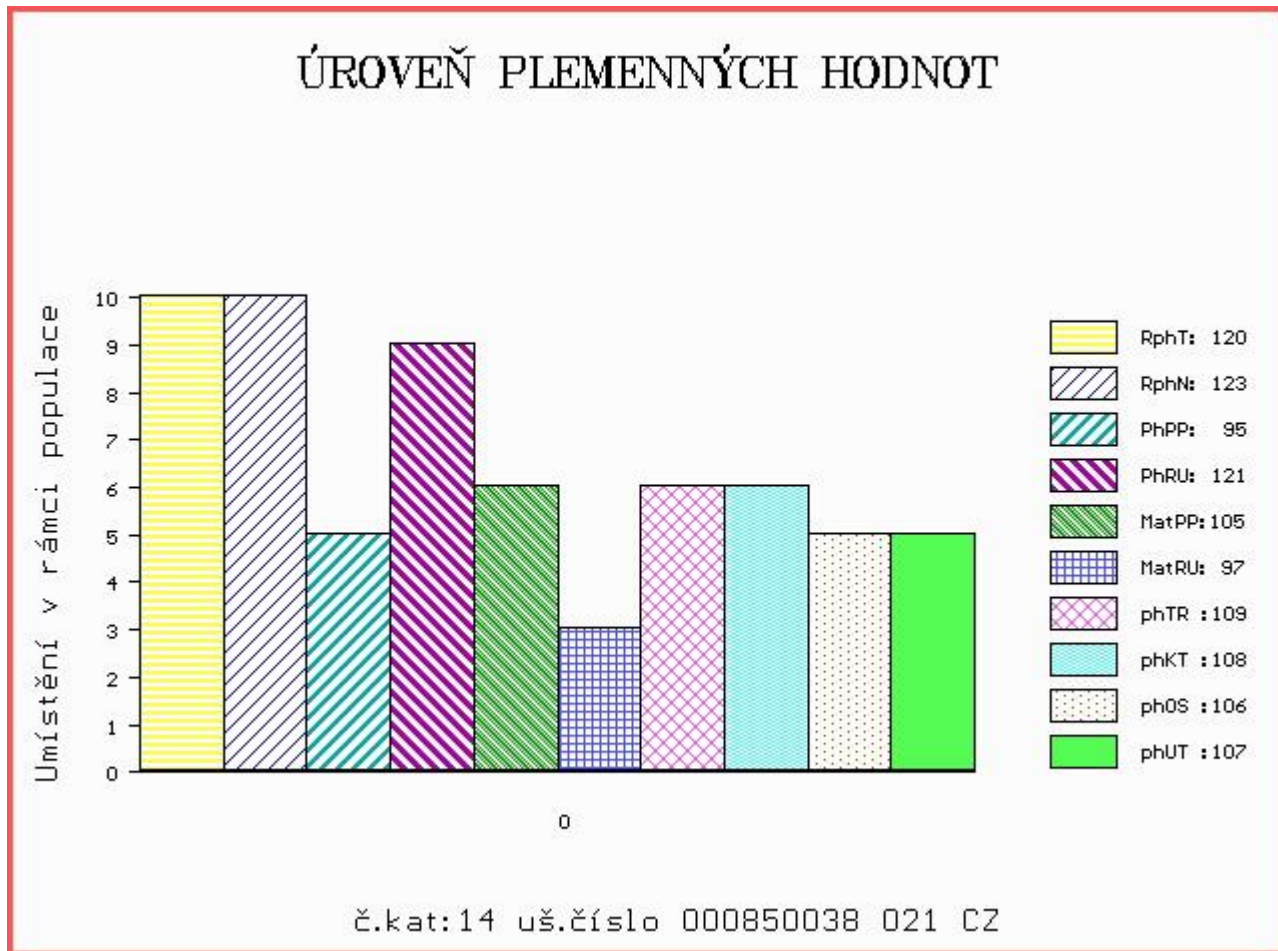

Číslo : 994306 061 CZ DOKTOR ZE SLAVKOVIC Číslo katalogu 15
 Dat.nar. : 13.05.2017 Plemeno : Q100 Blonde d Aquitaine
 Chovatel : Mrázek A., Slavkovice
 Majitel : Mrázek Aleš + Natural, spol. s r.o.

OOO 268 699 ICARE 8293130119
 OO ZBA 427 ORVIL 6464044144
 MOO 6490015066 FR FLATTEUSE 6490015066

OTEC ZBQ 070 BOURÁK MZLU 106000628444062
 OMO ZBA 424 SERIN 5615035536
 MO 190473 962 CZ TERINKA MZLU 106000190473962
 MMO 120830 962 CZ NORMA MZLU 106000120830962

OOM 268 696 GULLIT 6491017191
 OM ZBA 425 NICODEME 8197227897
 MOM 8190133300 FR FAUVETTE 8190133300

MA 361716 961 CZ C1/5 ot 184000361716961
 OMM ZBA 166 RAMO 4780010937
 MM 185037 961 CZ 184000185037961
 MMM 114162 614 CZ 184614114162

Vl.užit:nar: 42 kg ve 120d: 215 kg ve 210d: 330 kg v 365d: 559 kg / kříž: 144 cm
 Přírůstek v testu : 1558 g / 95 přírůstek od narození: 1418 g / 97 šourek 38 cm
 Věk při ZV 401 dní aktuálně k 26.05.18 hmotnost: 578 kg výška v kříži: 144 cm

PLEMENNÉ HODNOTY										LINEARNÍ HODNOCENÍ							
	pp	ru	pp	ru	TR	KT	OS	UT	Hmot	kříž	TR	KT	OS	UT	CE		
BÝK	PE	100	110	ME	107	98	104	106	108	108							
MATKA	PE	96	106	ME	109	94	102	103	105	105	810	145	21	19	18	7	65
OTEC	PE	100	109	ME	107	103	108	106	104	106	701	144	27	21	22	8	78

HODNOCEN: TR 10 / /10 KT / / OS / / UT Výsledek:

ÚROVEŇ PLEMENNÝCH HODNOT

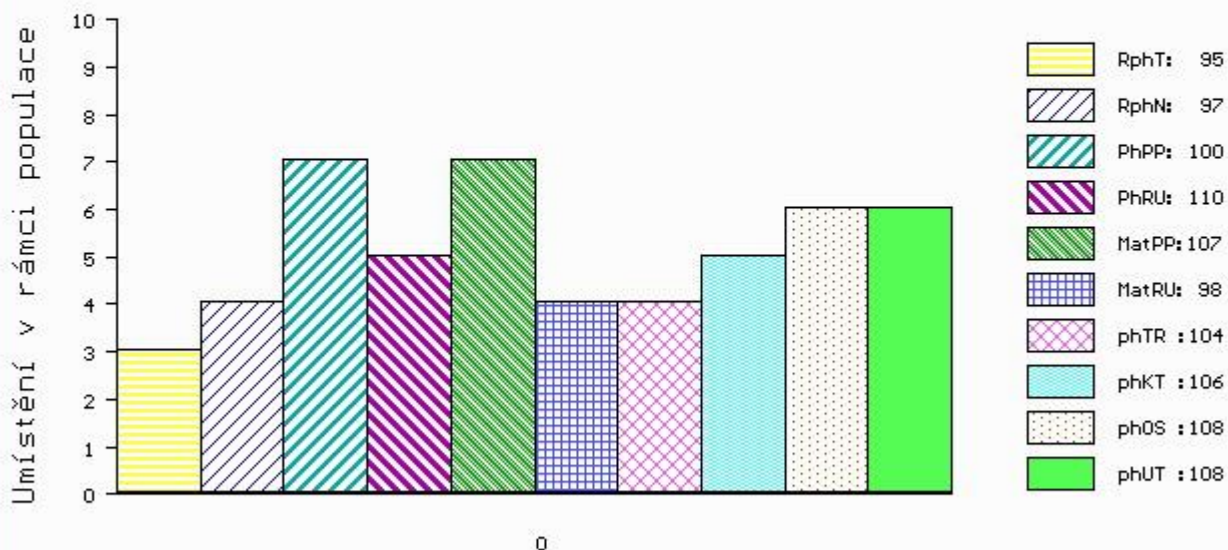

č.kat:15 uš.číslo 000994306 061 CZ

Číslo : 994307 061 CZ DIOR ZE SLAVKOVIC Číslo katalogu 16
 Dat.nar. : 04.06.2017 Plemeno : Q100 Blonde d Aquitaine
 Chovatel : Mrázek A., Slavkovice
 Majitel : Mrázek Aleš + Natural, spol. s r.o.

OOO 268 699 ICARE 8293130119
 OO ZBA 427 ORVIL 6464044144
 MOO 6490015066 FR FLATTEUSE 6490015066

OTEC ZBQ 070 BOURÁK MZLU 106000628444062
 OMO ZBA 424 SERIN 5615035536
 MO 190473 962 CZ TERINKA MZLU 106000190473962
 MMO 120830 962 CZ NORMA MZLU 106000120830962

OOM ZBA 329 KING MZLU 106683114617
 OM ZBA 460 NARPA 153000198921061
 MOM 114519 614 CZ 153000114519614

MA 320042 961 CZ CM/7 ot 184000320042961
 OMM ZBA 166 RAMO 4780010937
 MM 143068 614 CZ 184000143068614
 MMM 25 217 CZ EBA RF 030217000025

Vl.užit:nar: 48 kg ve 120d: 221 kg ve 210d: 325 kg v 365d: 591 kg / kříž: 142 cm
 Přírustek v testu : 1708 g / 101 přírustek od narození: 1483 g / 101 šourek 35 cm
 Věk při ZV 379 dní aktuálně k 26.05.18 hmotnost: 576 kg výška v kříži: 142 cm

PLEMENNÉ HODNOTY										LINEARNÍ HODNOCENÍ							
	pp	ru	pp	ru	TR	KT	OS	UT	Hmot	kříž	TR	KT	OS	UT	CE		
BÝK	PE	100	112	ME	105	104	103	108	108	109							
MATKA	PE	107	115	ME	97	106	102	111	112	113	780	147	21	19	18	7	65
OTEC	PE	100	109	ME	107	103	108	106	104	106	701	144	27	21	22	8	78

HODNOCEN: TR 10 / /10 KT / / OS / / UT Výsledek:

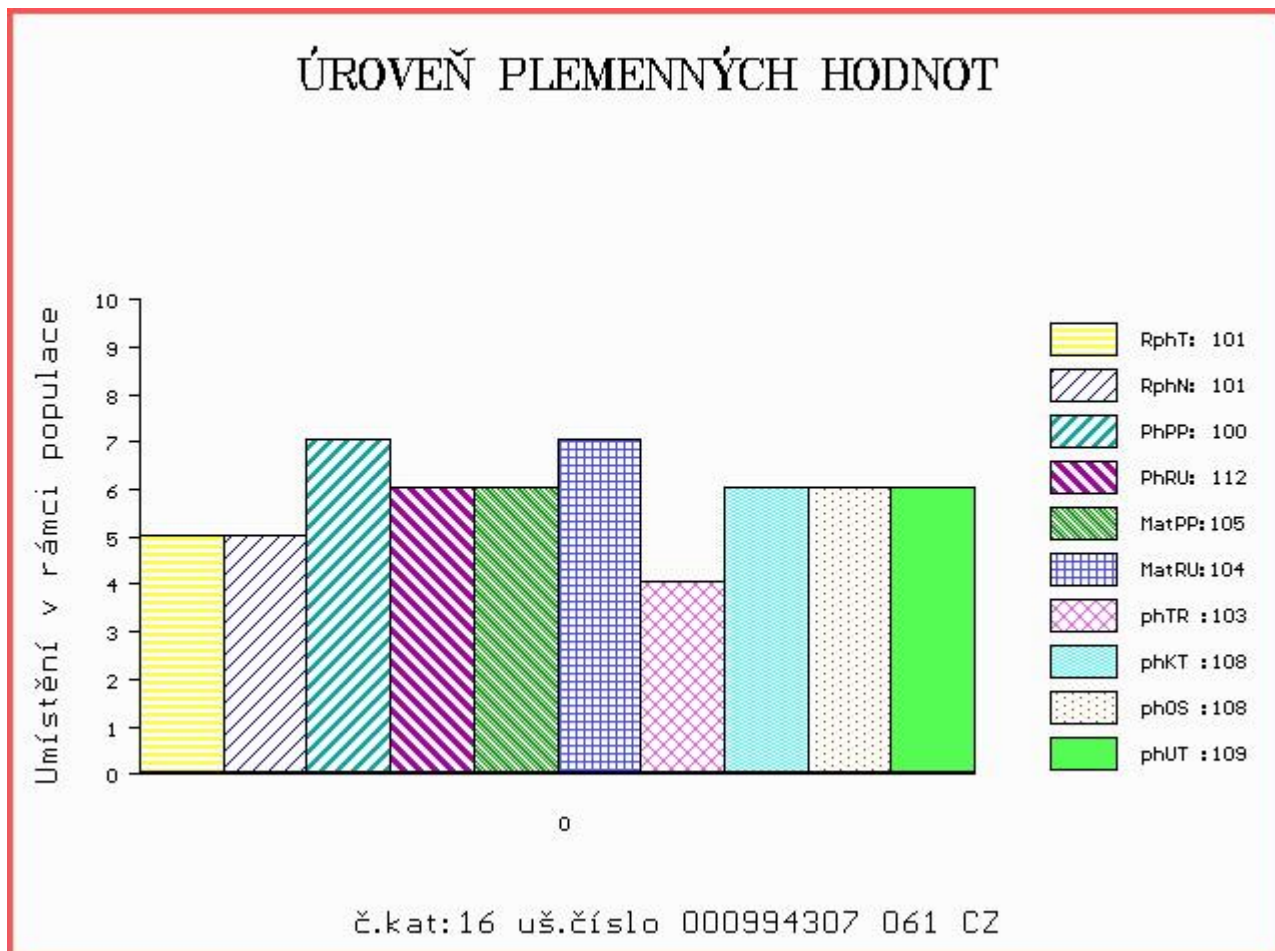

Číslo : 807978 053 CZ DOBIÁŠ Z LUKAVICE Číslo katalogu 17
 Dat.nar. : 11.06.2017 Plemeno : Q100 Blonde d Aquitaine
 Chovatel : Paďour Leopold, Lukavice
 Majitel : Paďour L. + Natural, spol. s r.o.

OOO 271 021 ORION 4098010777
 OO ZBA 825 BRASIER 5335452754
 MOO 5335452505 FR SAGA 5335452505

OTEC ZBQ 047 ASTER Z LUKAVICE 330000727974053
 OMO ZBA 443 MINESOTTA Z CUNKOVA 253000199526031
 MO 244012 921 CZ SVATAVA KH 317000244012921
 MMO 119585 932 CZ 383000119585932

OOM ZBA 460 NARPA 153000198921061
 OM ZBA 619 ROMING 184000610498061
 MOM 185036 961 CZ 184000185036961

MA 277495 953 CZ M1/3 ot 330000277495953
 OMM ZBA 345 HONGROIS 8192133644
 MM 161851 953 CZ 330000161851953
 MMM 113894 614 CZ IRA RF 030614113894

Vl.užit:nar: 44 kg ve 120d: 238 kg ve 210d: 352 kg v 365d: 632 kg / kříž: 143 cm
 Přírustek v testu : 2175 g / 115 přírustek od narození: 1605 g / 111 šourek 38 cm
 Věk při ZV 372 dní aktuálně k 26.05.18 hmotnost: 604 kg výška v kříži: 143 cm

PLEMENNÉ HODNOTY										LINEARNÍ HODNOCENÍ							
	pp	ru	pp	ru	TR	KT	OS	UT	Hmot	kříž	TR	KT	OS	UT	CE		
BÝK	PE	102	121	ME	105	94	111	98	94	98							
MATKA	PE	104	113	ME	104	111	107	103	101	103	770	144	21	19	18	6	64
OTEC	PE	96	120	ME	105	83	112	100	97	101	566	144	24	19	19	7	69

HODNOCEN: TR 10 / /10 KT / / OS / / UT Výsledek:

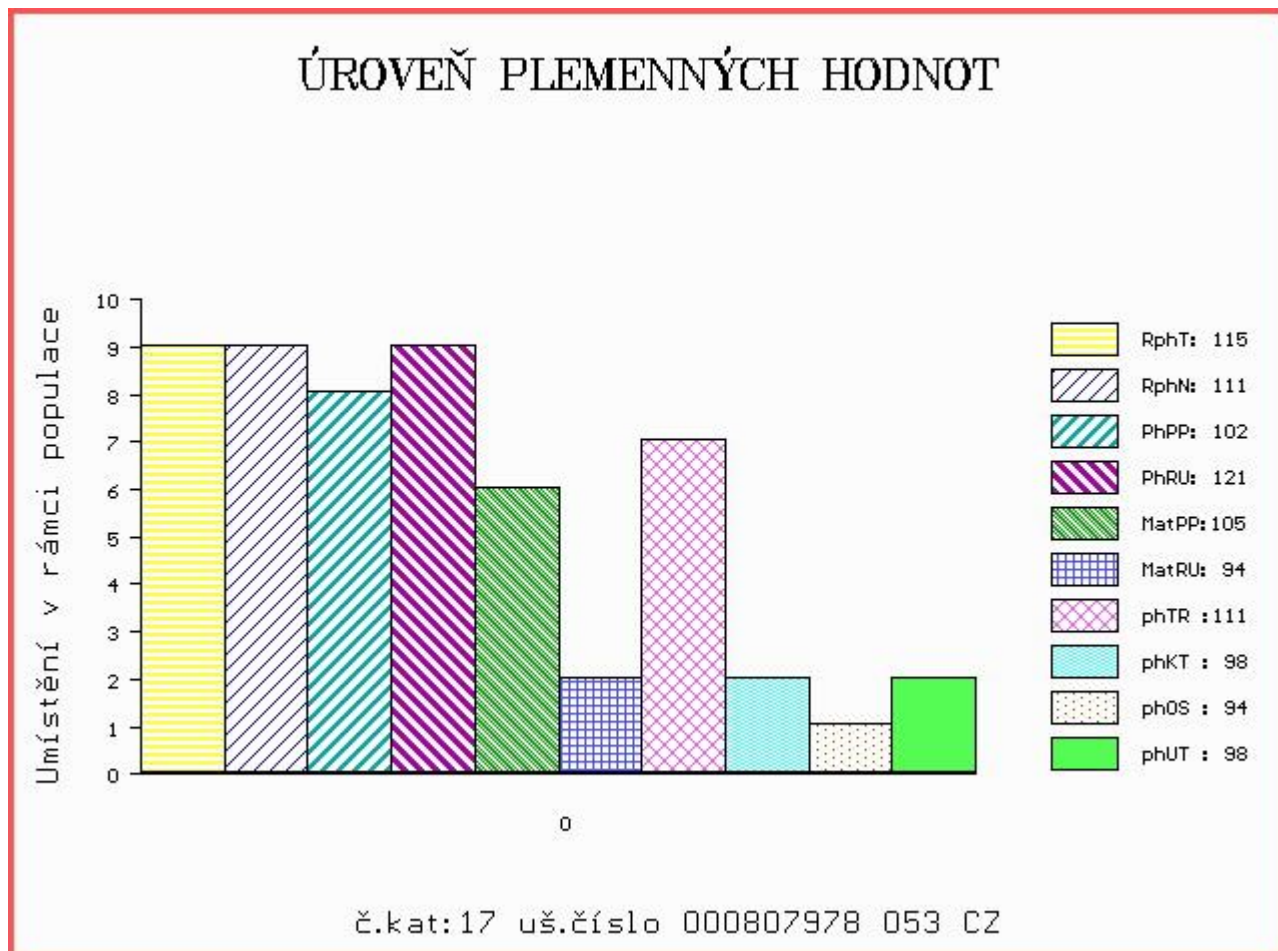

Číslo : 994310 061 CZ DOCENT ZE SLAVKOVIC Číslo katalogu 18
 Dat.nar. : 18.06.2017 Plemeno : Q100 Blonde d Aquitaine
 Chovatel : Mrázek A., Slavkovice
 Majitel : Mrázek Aleš + Natural, spol. s r.o.

OOO ZBA 249 HIBERNATUS 8192132463
 OO ZBA 464 SCOUT 5352718470
 MOO 5393061579 FR IRLANDE 5393061579

Otec ZBA 956 CLIMAX 7217430723
 OMO ZBA 353 MALINOIS 7996035531
 MO 7217430293 FR TULA 7217430293
 MMO 7298150412 FR OLIVE 7298150412

OOM ZBA 144 DARICOL 4688132303
 OM ZBA 226 EXPERT ET 200217000601
 MOM 7101 769 CZ FANETTE 3890090403

MA 279640 961 CZ EM/8 ot 184000279640961
 OMM ZBA 210 DARIN RF 030694036304
 MM 185036 961 CZ 184000185036961
 MMM 127422 614 CZ 184000127422614

Vl.užit:nar: 48 kg ve 120d: 260 kg ve 210d: 358 kg v 365d: 646 kg / kříž: 142 cm
 Přírůstek v testu : 1916 g / 109 přírůstek od narození: 1620 g / 104 šourek 31 cm
 Věk při ZV 365 dní aktuálně k 26.05.18 hmotnost: 602 kg výška v kříži: 142 cm

PLEMENNÉ HODNOTY										LINEARNÍ HODNOCENÍ							
	pp	ru	pp	ru	TR	KT	OS	UT	Hmot	kříž	TR	KT	OS	UT	CE		
BÝK	PE	98	113	ME	105	102	110	110	108	110							
MATKA	PE	111	98	ME	105	128	106	106	104	106	820	153	23	19	19	7	68
Otec	PE	91	104	ME	100	88	100	107	109	108	0	0	0	0	0	0	0

HODNOCEN: TR 10 / /10 KT / / OS / / UT Výsledek:

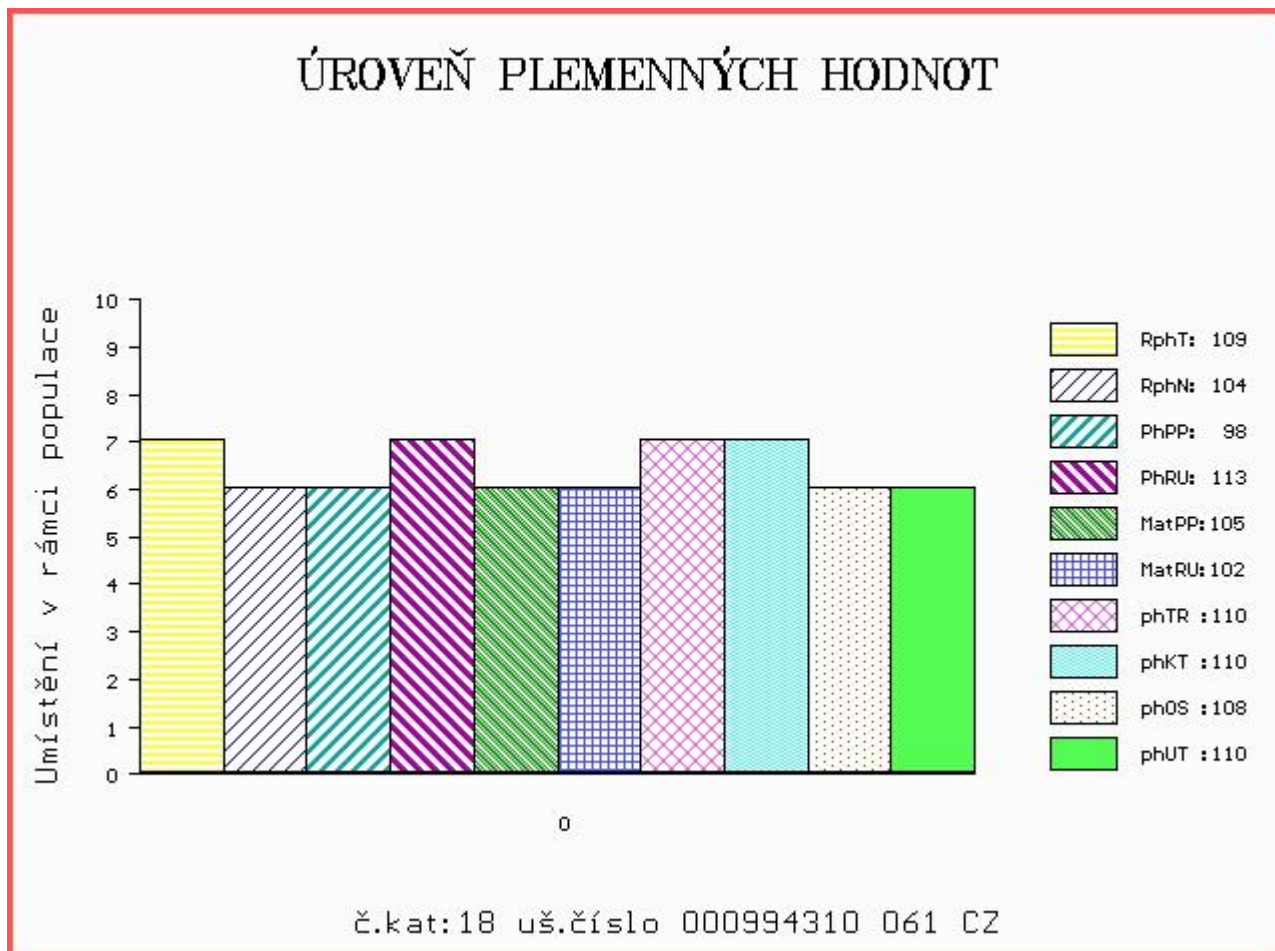

Býk odročen z II. Turnusu

Číslo : **723928 081 CZ** **DESIRE VFU** Číslo katalogu 19
 Dat.nar. : 26.02.2017 Plemeno : Y100 Limousine
 Chovatel : VFU Brno ŠZP Nový Jičín
 Majitel : VFU Brno ŠZP Nový Jičín

OOO 262 316 HAMMEL OASSIS 64467-00709
 OO ZLI 576 TRONSO POLLED ROLF P 46791-00185
 MOO 4679100133 DK TRONSO POLLED MAIKEN P 46791-00133

Otec ZLM 047 SNAP POLLED GOLD V 64893-00085
 OMO 262 720 KLEGVANGGÁRD URANUS P 43142-00546
 MO 6489300056 DK SNAP POLLED DONNA P 64893-00056
 MMO 7779300173 DK SLÁGÁRD SORINE 77793-00173

OOM ZLI 268 IONESCO 3693000206
 OM ZLI 810 SAM ZE SVATÉ KATEŘINY 393000529799042
 MOM 155006 931 CZ MELINDA Z OSTRÉHO 253000155006931

MA 265613 981 CZ /2 ot ZARJA VFU 007000265613981
 OMM ZLI 370 MERIDIEN 8796002929
 MM 112521 981 CZ MERINA VFU 007000112521981
 MMM 119950 704 CZ KONVALINKA VFU 007000119950704

Vl.užit:nar: 40 kg ve 120d: 177 kg ve 210d: 288 kg v 365d: 525 kg / kříž: 132 cm
 Přírůstek v testu : 1425 g / 97 přírůstek od narození: 1311 g / 101 šourek 34 cm
 Věk při ZV 477 dní aktuálně k 22.03.18 hmotnost: 550 kg výška v kříži: 134 cm

PLEMENNÉ HODNOTY										LINEARNÍ HODNOCENÍ						
	pp	ru	pp	ru	TR	KT	OS	UT		Hmot	kříž	TR	KT	OS	UT	CE
BÝK	PE	107	107	ME	90	98	93	94	95	95						
MATKA	PE	91	121	ME	91	99	111	111	109	111	812	/ 147	27	22	20	8 77
Otec	PE	110	104	ME	95	91	100	99	99	99	600	/ 137	23	20	20	7 70

HODNOCEN: TR 6 / / 9 KT / / OS / / UT Výsledek:

ÚROVEŇ PLEMENNÝCH HODNOT

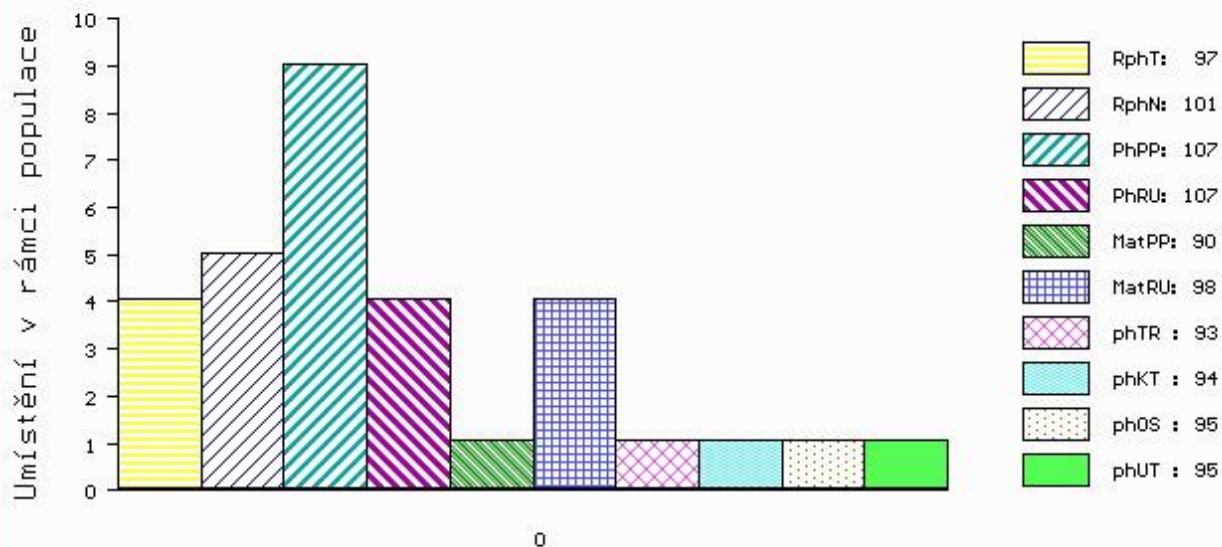

č.kat:19 uš.číslo 000723928 081 CZ

Číslo : **794404 053 CZ** **DARIAN Z KALIŠTĚ** Číslo katalogu 20
 Dat.nar. : 06.04.2017 Plemeno : Y100 Limousine
 Chovatel : Farma Kaliště s.r.o.Č.Libchavý
 Majitel : Stříbrný Petr, Nečtiny

OOO 268 705 NELOMBO 1297172653
 OO ZLM 053 UNIQUE 1931432417
 MOO 1930068676 FR PELUCHE 1930068676

Otec ZLM 705 ADRIEN Z KALIŠTĚ 031000722545053
 OMO ZLI 824 ENZO P 1933472074
 MO 293039 953 CZ DARIN Z KALIŠTĚ P 031000293039953
 MMO 247912 953 CZ DAISY Z KALIŠTĚ V 031000247912953

OOM ZLI 246 HYMOUR 1992002007
 OM ZLI 481 PHLOX 1607911599
 MOM 1695111493 FR LIMOUSINE 1695111493

MA 213677 953 CZ /5 ot FATTY Z KALIŠTĚ 031000213677953
 OMM ZLI 370 MERIDIEN 8796002929
 MM 130565 953 CZ FATIMA Z KALIŠTĚ 031000130565953
 MMM 139205 511 CZ FILIPA Z KALIŠTĚ 031000139205511

Vl.užit:nar: **42** kg ve 120d: **211** kg ve 210d: **329** kg v 365d: **457** kg / kříž: **132** cm
 Přírůstek v testu : **1508 g / 101** přírůstek od narození: **1214 g / 102** šourek **33** cm
 Věk při ZV **438** dní aktuálně k 26.05.18 hmotnost: **546** kg výška v kříži: **134** cm

PLEMENNÉ HODNOTY										LINEARNÍ HODNOCENÍ							
	pp	ru	pp	ru	TR	KT	OS	UT	Hmot	kříž	TR	KT	OS	UT	CE		
BÝK	PE	92	114	ME	95	96	102	114	116	113							
MATKA	PE	85	107	ME	103	98	95	109	113	110	830	141	24	21	20	7	72
Otec	PE	88	123	ME	91	91	124	112	107	112	692	145	28	19	19	7	73

HODNOCEN: TR 5 / / 5 KT / / OS / / UT Výsledek:

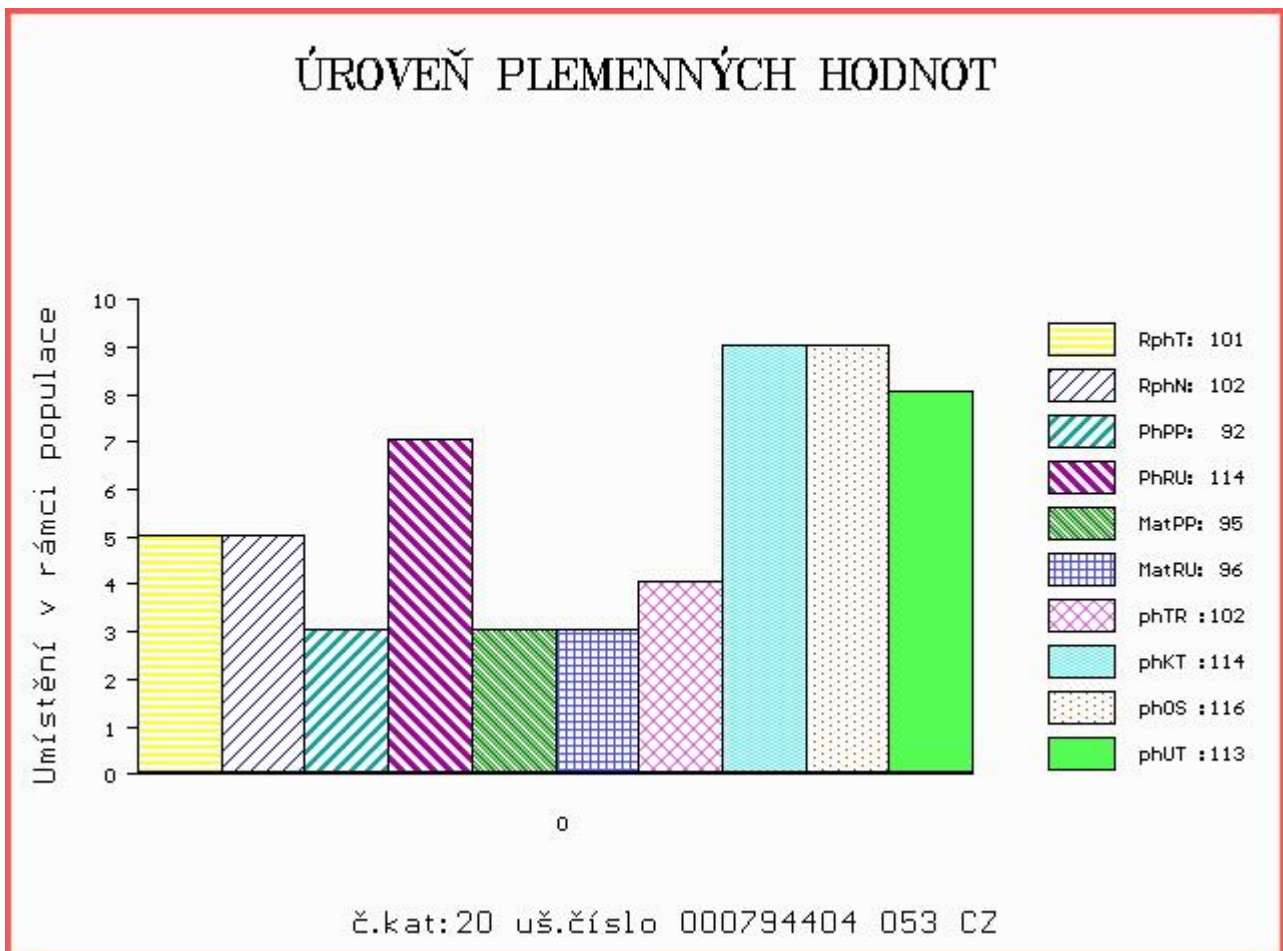

Číslo : **848951 021 CZ** **DAKON MOF** Číslo katalogu 21
 |Dat.nar. : 07.04.2017 Plemeno : Y100 Limousine
 |Chovatel : Montážně obchodní firma s.r.o., B.Mlým
 |Majitel : Natural, spol s r.o.Hradištko

OOO ZLI 534 BROUTARD 1526343584
 OO LIP 855 VIRTUEL MOF 391000710605021
 MOO 2307420311 FR BERTHE 2307420311

OTEC **PLM 174** **ANDREJ MOF** **391000768720021**
 OMO 269 545 TREBEAU 4803017065
 MO 4807007303 FR BAVAROISE 4807007303
 MMO 4820006913 FR PATCHE 4820006913

OOM 270 873 PARADIS 2255671789
 OM 271 245 VIDOCQ 2246741879
 MOM 2246741609 FR SIRENE 2246741609

MA 3615058267 FR /7 ot COLOGNE 3615058267
 OMM 271 246 OREMUS 8723740335
 MM 3615054255 FR VICTOIRE 3615054255
 MMM 3695003267 FR LUNELLE 3695003267

Vl.užit:nar: **42** kg ve 120d: **225** kg ve 210d: **319** kg v 365d: **553** kg / kříž: **134** cm
 Přírůstek v testu : **1558 g / 100** přírůstek od narození: **1411 g / 100** šourek **35** cm
 Věk při ZV **437** dní aktuálně k 26.05.18 hmotnost: **626** kg výška v kříži: **137** cm

PLEMENNÉ HODNOTY						LINEARNÍ HODNOCENÍ											
	pp	ru	ME	pp	ru	TR	KT	OS	UT	Hmot	kříž	TR	KT	OS	UT	CE	
BÝK	PE	96	114	ME	97	92	99	109	110	109							
MATKA	PE	95	104	ME	99	95	100	107	109	107	586	141	20	19	17	6	62
OTEC	PE	96	109	ME	93	95	104	108	106	106	618	137	23	18	17	6	64

HODNOCEN: TR 7 / /10 KT / / OS / / UT Výsledek:

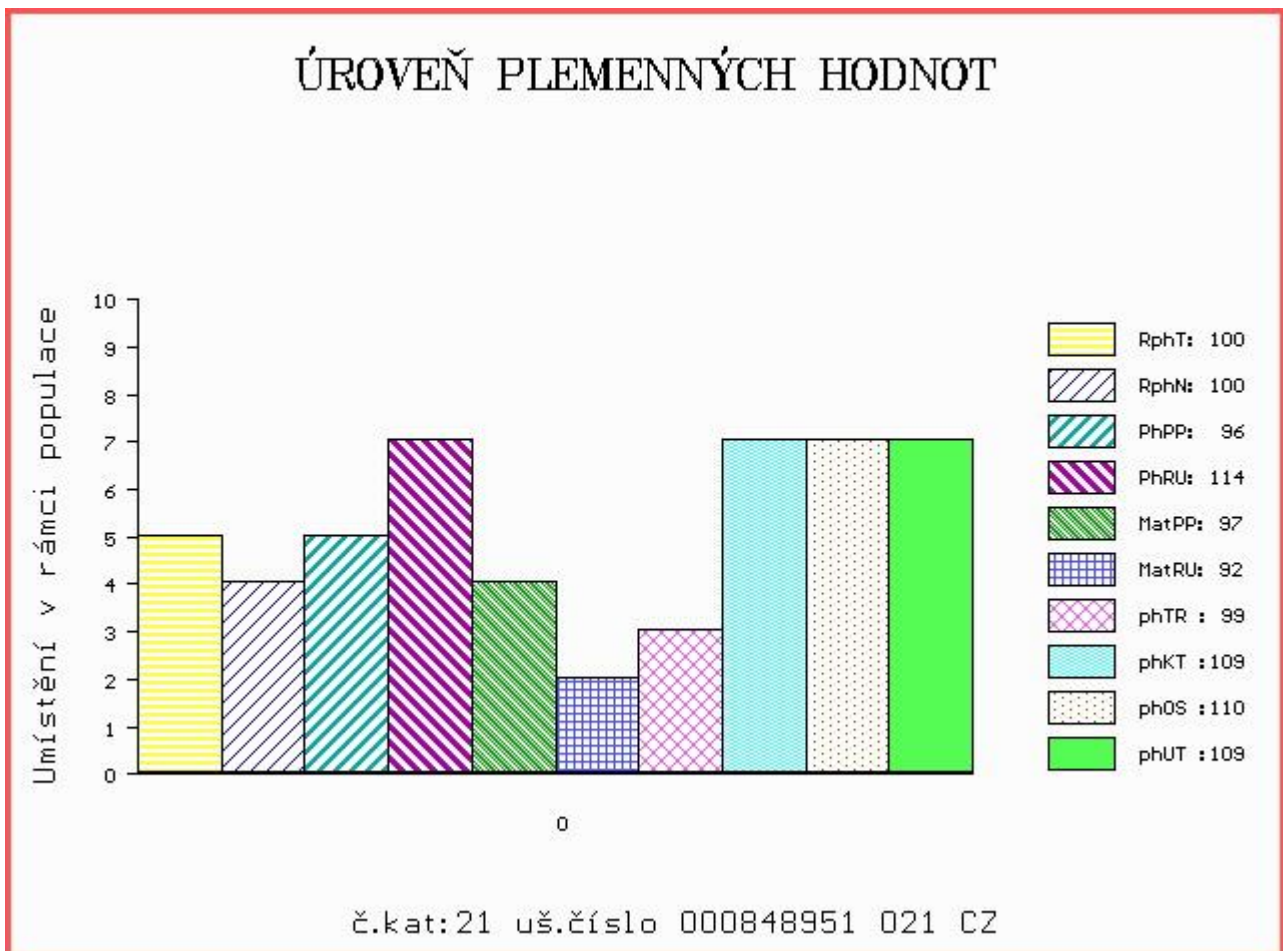

Číslo : **848952 021 CZ** DÁDA MOF Číslo katalogu 22
 Dat.nar. : 07.04.2017 Plemeno : Y100 Limousine
 Chovatel : Montážně obchodní firma s.r.o., B.Mlým
 Majitel : Natural, spol s r.o. Hradištko

OOO ZLI 534 BROUTARD 1526343584
 OO LIP 855 VIRTUEL MOF 391000710605021
 MOO 2307420311 FR BERTHE 2307420311

OTEC PLM 174 ANDREJ MOF 391000768720021
 OMO 269 545 TREBEAU 4803017065
 MO 4807007303 FR BAVAROISE 4807007303
 MMO 4820006913 FR PATCHE 4820006913

OOM 262 686 SOLIDE 1629597295
 OM ZLI 742 VETIVER MN 2304902134
 MOM 2398021960 FR ORTIE 2398021960

MA 284517 921 CZ /4 ot UJKA MOF 391000284517921
 OMM 262 774 VERSEAU 1932034489
 MM 8729630 735 FR CANAILLE 8729630735
 MMM 8729630355 FR RICHESSE 8729630355

Vl.užit:nar: 42 kg ve 120d: 216 kg ve 210d: 322 kg v 365d: 595 kg / kříž: 142 cm
 Přírustek v testu : 2033 g / 113 přírustek od narození: 1580 g / 117 šourek 38 cm
 Věk při ZV 437 dní aktuálně k 26.05.18 hmotnost: 696 kg výška v kříži: 147 cm

PLEMENNÉ HODNOTY										LINEARNÍ HODNOCENÍ						
	pp	ru	ME	pp	ru	TR	KT	OS	UT	Hmot	kříž	TR	KT	OS	UT	CE
BÝK	PE	96	119	ME	95	91	113	110	106	108						
MATKA	PE	96	112	ME	93	94	110	112	110	110	680	139	23	19	18	7
OTEC	PE	96	109	ME	93	95	104	108	106	106	618	137	23	18	17	6

HODNOCEN: TR 10 / /10 KT / / OS / / UT Výsledek:

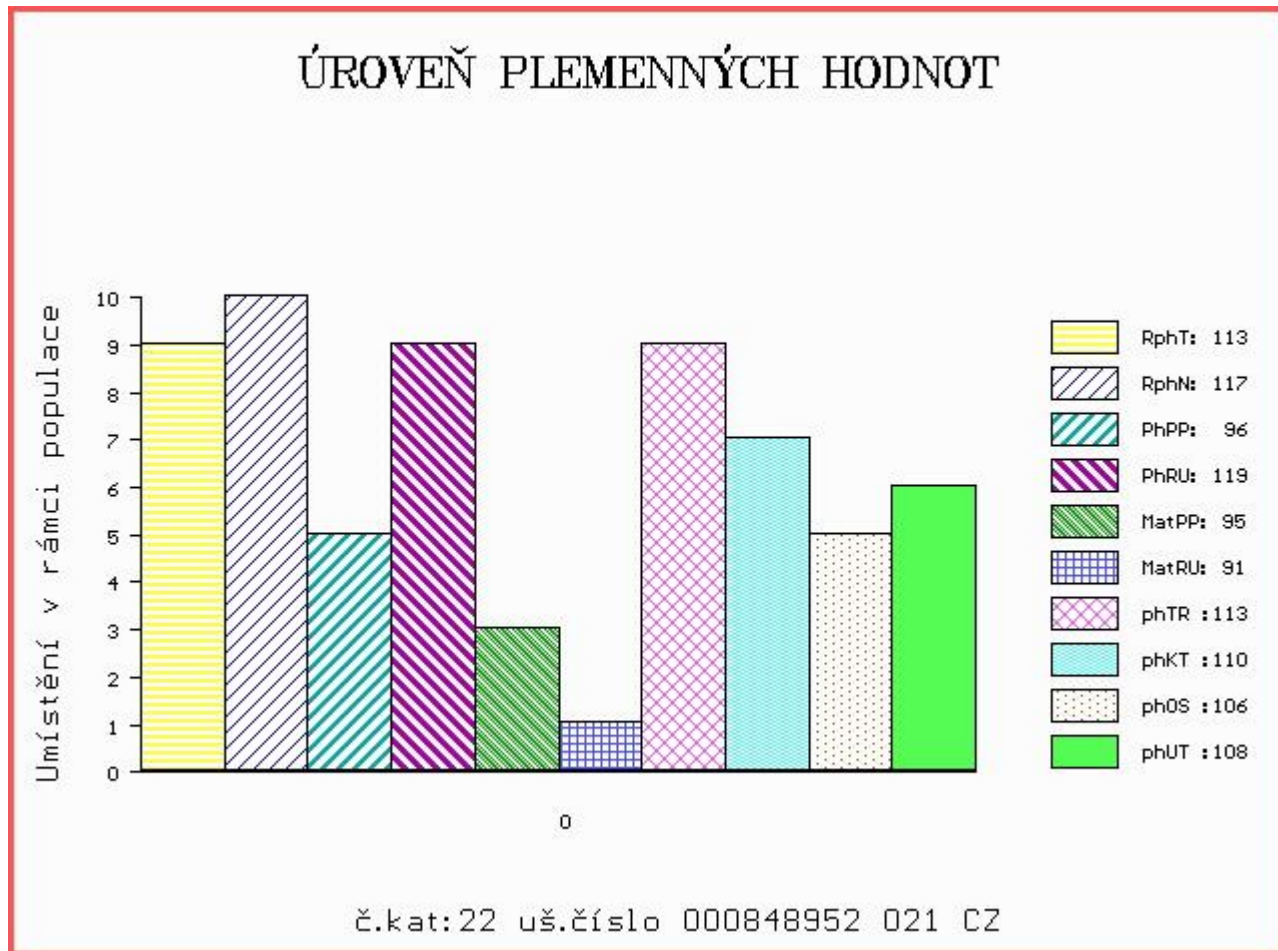

Číslo : **848953 021 CZ** DANIEL MOF Číslo katalogu 23
 Dat.nar. : 07.04.2017 Plemeno : Y100 Limousine
 Chovatel : Montážně obchodní firma s.r.o., B.Mlýn
 Majitel : Natural, spol s r.o. Hradištko

OOO ZLI 229 ELEAZAR 1989009820
 OO ZLI 744 NADRAC 8797013786
 MOO 8789011854 FR ECOSSE 8789011854

Otec ZLM 537 ADRA MOF 391000740238021
 OMO 262 780 TURBULENT 8723470180
 MO 8727970690 FR BENJAMINE 8727970690
 MMO 8727970404 FR TESSA 8727970404

OOM 000 MORPHEE 1597007337
 OM 270 296 RINTINTIN 1521046750
 MOM 1596100905 FR MESANGE 1596100905

MA 1527081623 FR /7 ot BARDANE 1527081623
 OMM 270 297 ORAGE 1519176891
 MM 1523249408 FR TIFENE 1523249408
 MMM 1598063281 FR NINIE 1598063281

Vl.užit:nar: 42 kg ve 120d: 220 kg ve 210d: 316 kg v 365d: 583 kg / kříž: 142 cm
 Přírustek v testu : 1700 g / 103 přírustek od narození: 1478 g / 104 šourek 35 cm
 Věk při ZV 437 dní aktuálně k 26.05.18 hmotnost: 654 kg výška v kříži: 146 cm

PLEMENNÉ HODNOTY						LINEARNÍ HODNOCENÍ											
	pp	ru	pp	ru	TR	KT	OS	UT	Hmot	kříž	TR	KT	OS	UT	CE		
BÝK	PE	94	113	ME	97	91	115	112	109	112							
MATKA	PE	97	100	ME	100	99	108	109	108	108	632	141	23	18	17	6	64
Otec	PE	93	109	ME	94	93	112	115	113	116	676	142	27	22	21	8	78

HODNOCEN: TR 10 / /10 KT / / OS / / UT Výsledek:

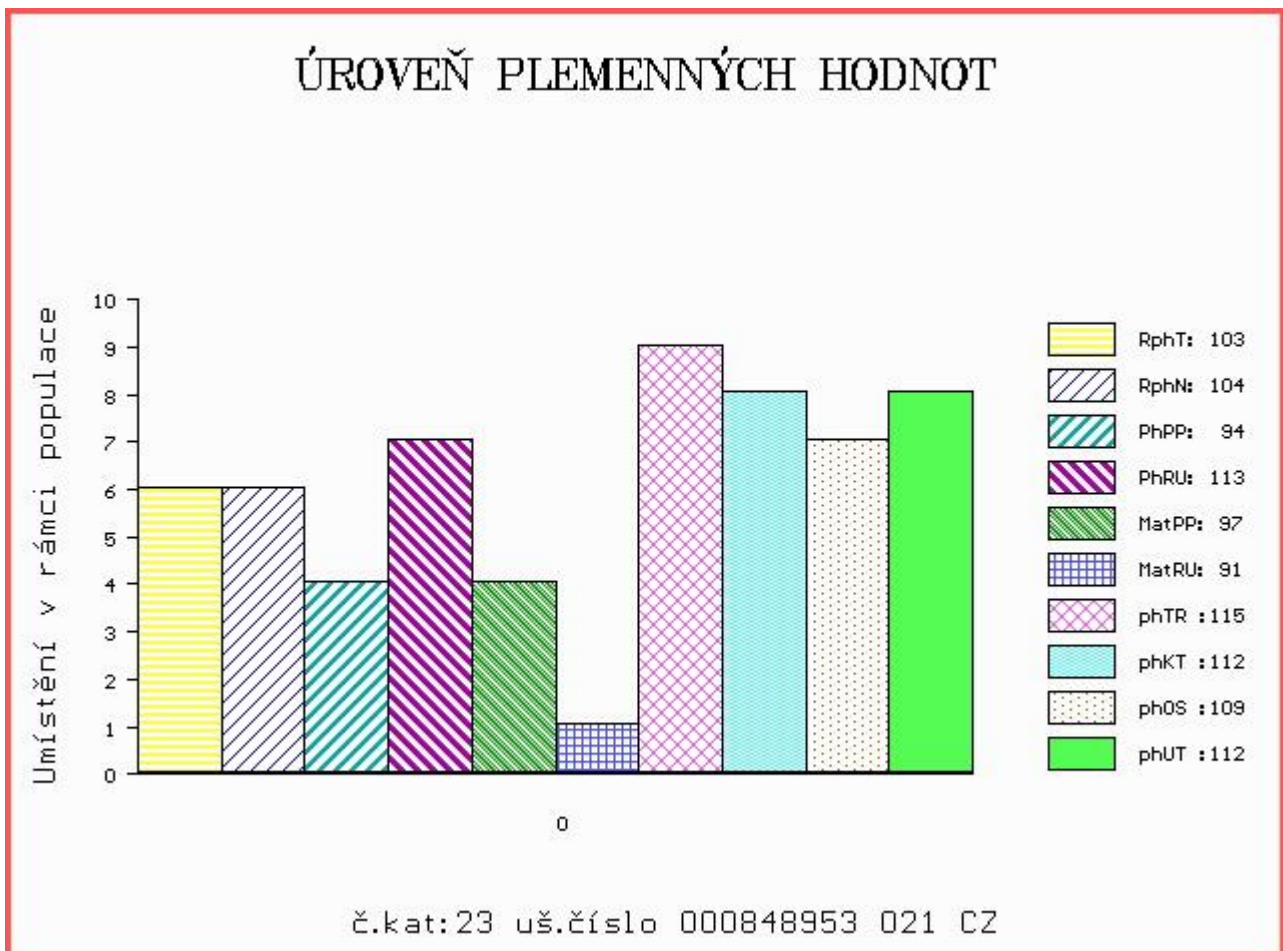

Číslo : **853813 021 CZ** **DANNY KH PP** Číslo katalogu 24
 Dat.nar. : 05.04.2017 Plemeno : S100 Masný simentál
 Chovatel : ZD Krásná Hora n.Vlt., a.s.
 Majitel : ZD Kr.Hora + Natural, spol. s r.o.

OOO 265 867 MIDDELHEDE IMPULS ET 83077-00011
 OO ZSI 637 LANGO DELFA P 17701-00994
 MOO 1770100529 DK BROGÁRD BETTY ET P 17701-00529

Otec ZMS 134 ZANGA Z LEŽNICE PP 34000554477041
 OMO 265 928 QUAX P 13.008 57171
 MO 1302340333 DE ELLENORE P 13.023 40333
 MMO 1301555790 DE P 13.015 55790

OOM 267 856 MARYWOOD POLLED WESTERN 91 J P P542768-KN
 OM ZSI 710 PASTUREFIELDS TURBO TOMMY PP S002445
 MOM 4152400633 DK VINGEGAARD MON CHERI P 41524-00633

MA 325966 921 CZ /3 ot ZUZANA KH P 437000325966921
 OMM ZSI 390 LYKKE ATLANTIS P 41344-00347
 MM 277082 921 CZ TIFANY KH ET P 437000277082921
 MMM 250706 931 CZ PALLA Z OSTRÉHO P 253000250706931

Vl.užit:nar: 40 kg ve 120d: 217 kg ve 210d: 355 kg v 365d: 566 kg / kříž: 134 cm
 Přírůstek v testu : 1933 g / 106 přírůstek od narození: 1488 g / 105 šourek 42 cm
 Věk při ZV 439 dní aktuálně k 26.05.18 hmotnost: 659 kg výška v kříži: 141 cm

PLEMENNÉ HODNOTY						LINEARNÍ HODNOCENÍ											
	pp	ru	pp	ru	TR	KT	OS	UT	Hmot	kříž	TR	KT	OS	UT	CE		
BÝK	PE	89	115	ME	105	104	97	109	111	107							
MATKA	PE	86	115	ME	107	104	105	109	110	108	752	146	25	20	17	6	68
Otec	PE	80	113	ME	103	104	107	101	97	100	810	148	29	22	21	8	80

HODNOCEN: TR 7 / / 9 KT / / OS / / UT Výsledek:

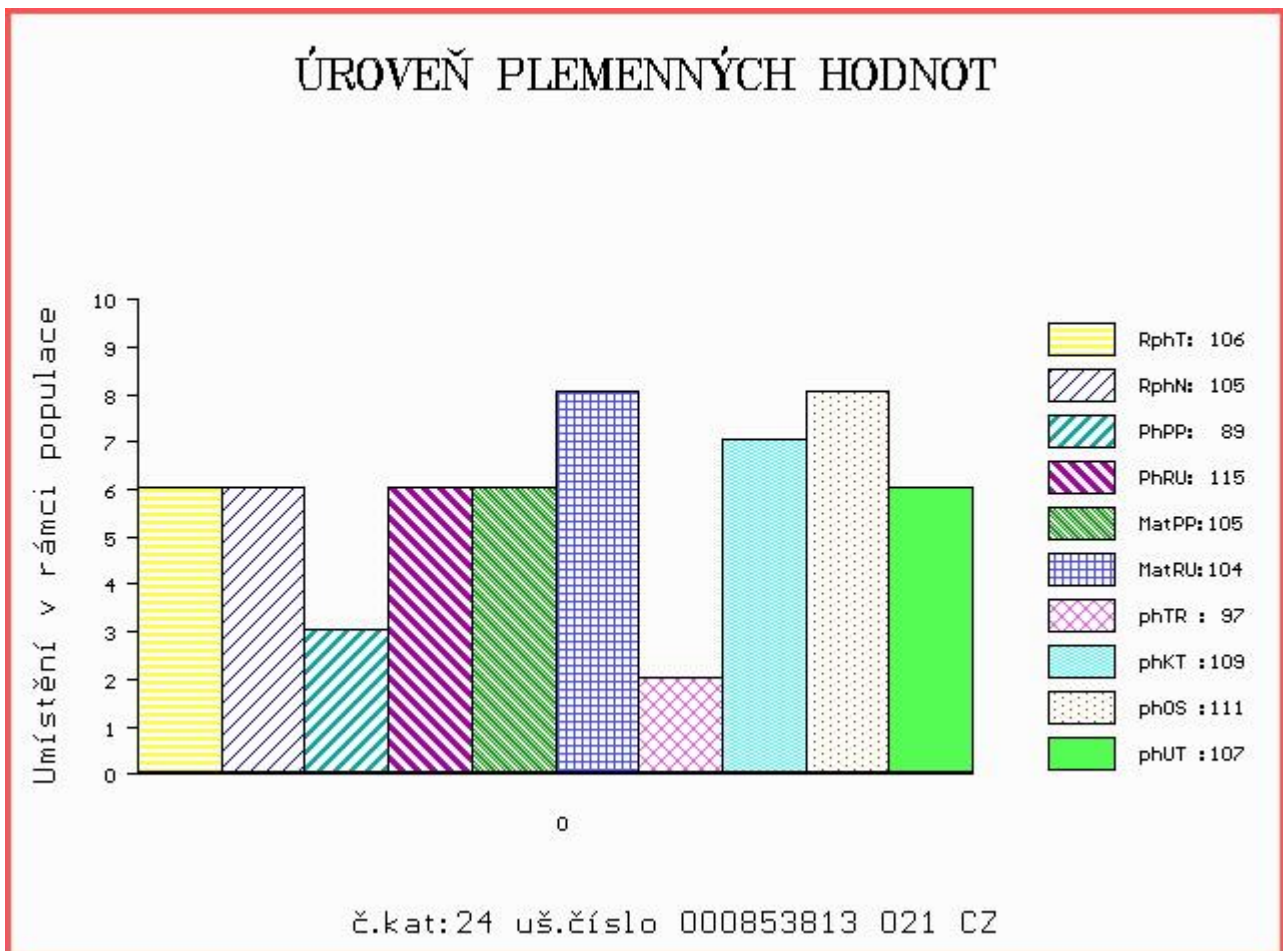

Číslo : **32191 034 CZ** **DUNK Z JALOVČÍ V** Číslo katalogu 25
 Dat.nar. : 16.04.2017 Plemeno : S100 Masný simentál
 Chovatel : Talafous Jaroslav, Krč
 Majitel : Talafous Jaroslav, Krč

OOO ZSI 713 VINGEGAARD COLUMBUS PP 41524-01197
 OO 281 851 VINGEGAARD GERONINO PP 41524-01403
 MOO 4152401084 DK VINGEGAARD AIDA ET P 41524-01084

Otec ZMS 281 VINGEGAARD IRON PP 41524-01469
 OMO ZSI 955 CELTIC ROCK ET R 221152690291
 MO 4152401245 DK VINGEGAARD EMILIE ET P 41524-01245
 MMO 4152401189 DK VINGEGAARD BEAUTY ET P 41524-01189

OOM ZSI 171 JELEC VODŇANSKÝ V 145287117140
 OM ZSI 269 LUKKY VODŇANSKÝ P 145031021384
 MOM 10541 617 CZ P 145617010541

MA 453737 931 CZ /3 ot R 414000453737931
 OMM ZSI 185 JAS VODŇANSKÝ P 145287126171
 MM 102807 942 CZ NÁLADA Z PODLESÍ P 061000102807942
 MMM 108273 507 CZ CHALKA UNICHOV P 140507108273

Vl.užit:nar: 45 kg ve 120d: 206 kg ve 210d: 334 kg v 365d: 546 kg / kříž: 136 cm
 Přírůstek v testu : 1658 g / 95 přírůstek od narození: 1422 g / 92 šourek 40 cm
 Věk při ZV 428 dní aktuálně k 26.05.18 hmotnost: 621 kg výška v kříži: 141 cm

PLEMENNÉ HODNOTY						LINEARNÍ HODNOCENÍ									
	pp	ru	pp	ru	TR	KT	OS	UT	Hmot	kříž	TR	KT	OS	UT	CE
BÝK	PE	96	107	ME	103	100	98	109	112	109					
MATKA	PE	108	100	ME	95	108	97	100	102	101	680	148	23	19	7 68
Otec	PE	80	117	ME	113	90	111	114	114	114	740	146	28	21	21 8 78

HODNOCEN: TR 8 / / 8 KT / / OS / / UT Výsledek:

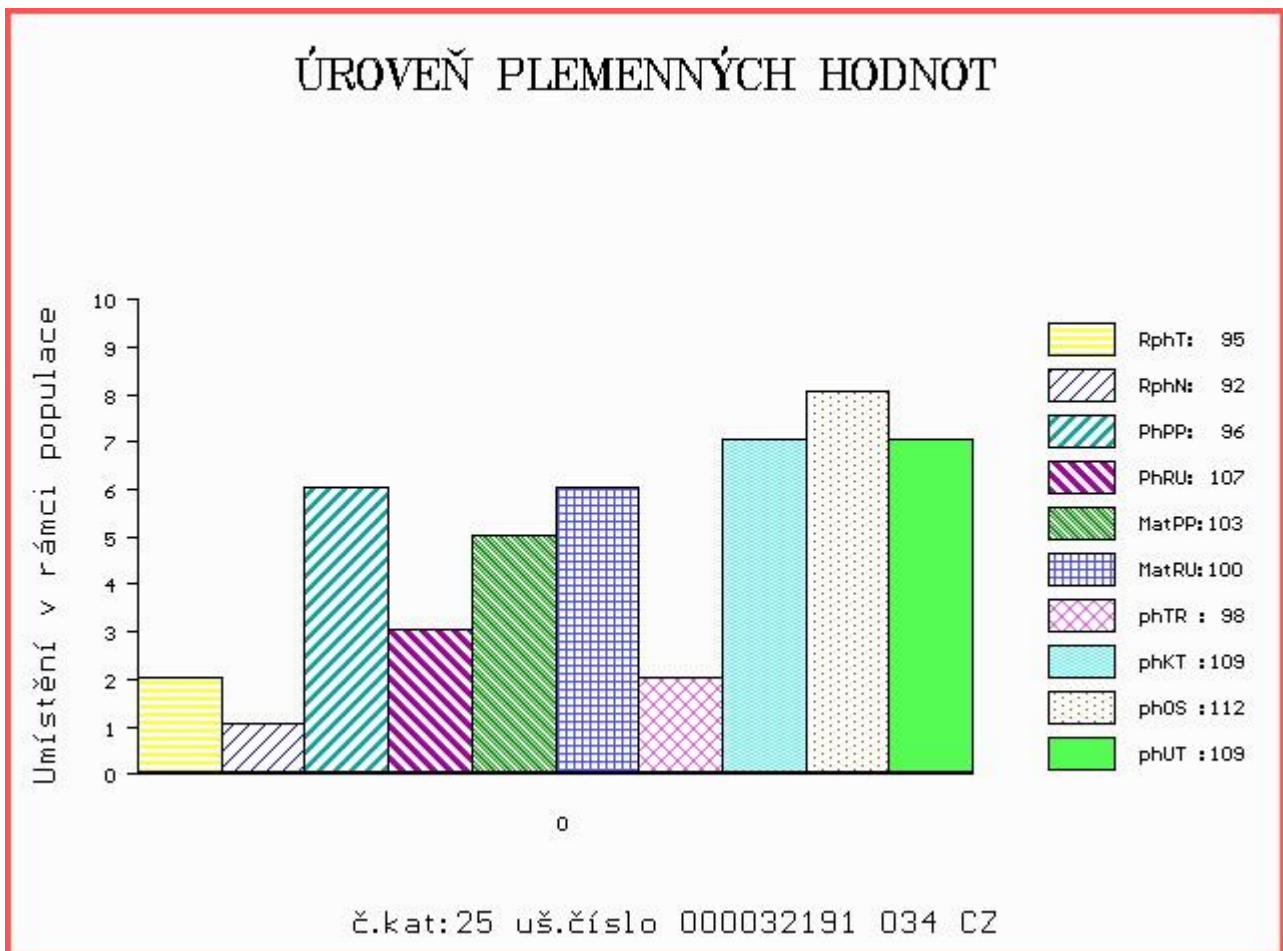

Číslo : 32192 034 CZ DÁN Z JALOVČÍ PP Číslo katalogu 26
 Dat.nar. : 23.04.2017 Plemeno : S100 Masný simentál
 Chovatel : Talafous Jaroslav, Krč
 Majitel : Talafous Jaroslav, Krč

OOO ZSI 713 VINGEGAARD COLUMBUS PP 41524-01197
 OO 281 851 VINGEGAARD GERONINO PP 41524-01403
 MOO 4152401084 DK VINGEGAARD AIDA ET P 41524-01084

Otec ZMS 281 VINGEGAARD IRON PP 41524-01469
 OMO ZSI 955 CELTIC ROCK ET R 221152690291
 MO 4152401245 DK VINGEGAARD EMILIE ET P 41524-01245
 MMO 4152401189 DK VINGEGAARD BEAUTY ET P 41524-01189

OOM ZSI 495 HEDETOFT VITO PP 51546-02044
 OM ZSI 762 THOR BUDYŇSKÝ ET P 420000691580031
 MOM 117541 942 CZ PAVLA Z PODLESÍ PP 061000117541942

MA 519985 931 CZ /2 ot ZITA AGF P 444000519985931
 OMM ZSI 400 HEDETOFT UNITED P 80185-00096
 MM 412153 931 CZ ULMA Z PĚČINA R 268000412153931
 MMM 124785 207 CZ KLÁRA VODŇANSKÁ P 145207124785

Vl.užit:nar: 46 kg ve 120d: 184 kg ve 210d: 326 kg v 365d: 579 kg / kříž: 136 cm
 Přírustek v testu : 1908 g / 111 přírustek od narození: 1503 g / 110 šourek 45 cm
 Věk při ZV 421 dní aktuálně k 26.05.18 hmotnost: 644 kg výška v kříži: 143 cm

PLEMENNÉ HODNOTY										LINEARNÍ HODNOCENÍ						
	pp	ru	pp	ru	TR	KT	OS	UT		Hmot	kříž	TR	KT	OS	UT	CE
BÝK	PE	92	114	ME	108	92	100	114	117	114						
MATKA	PE	103	112	ME	102	92	112	112	112	112	758	143	25	20	20	7 72
Otec	PE	80	117	ME	113	90	111	114	114	114	740	146	28	21	21	8 78

HODNOCEN: TR 9 / / 9 KT / / OS / / UT Výsledek:

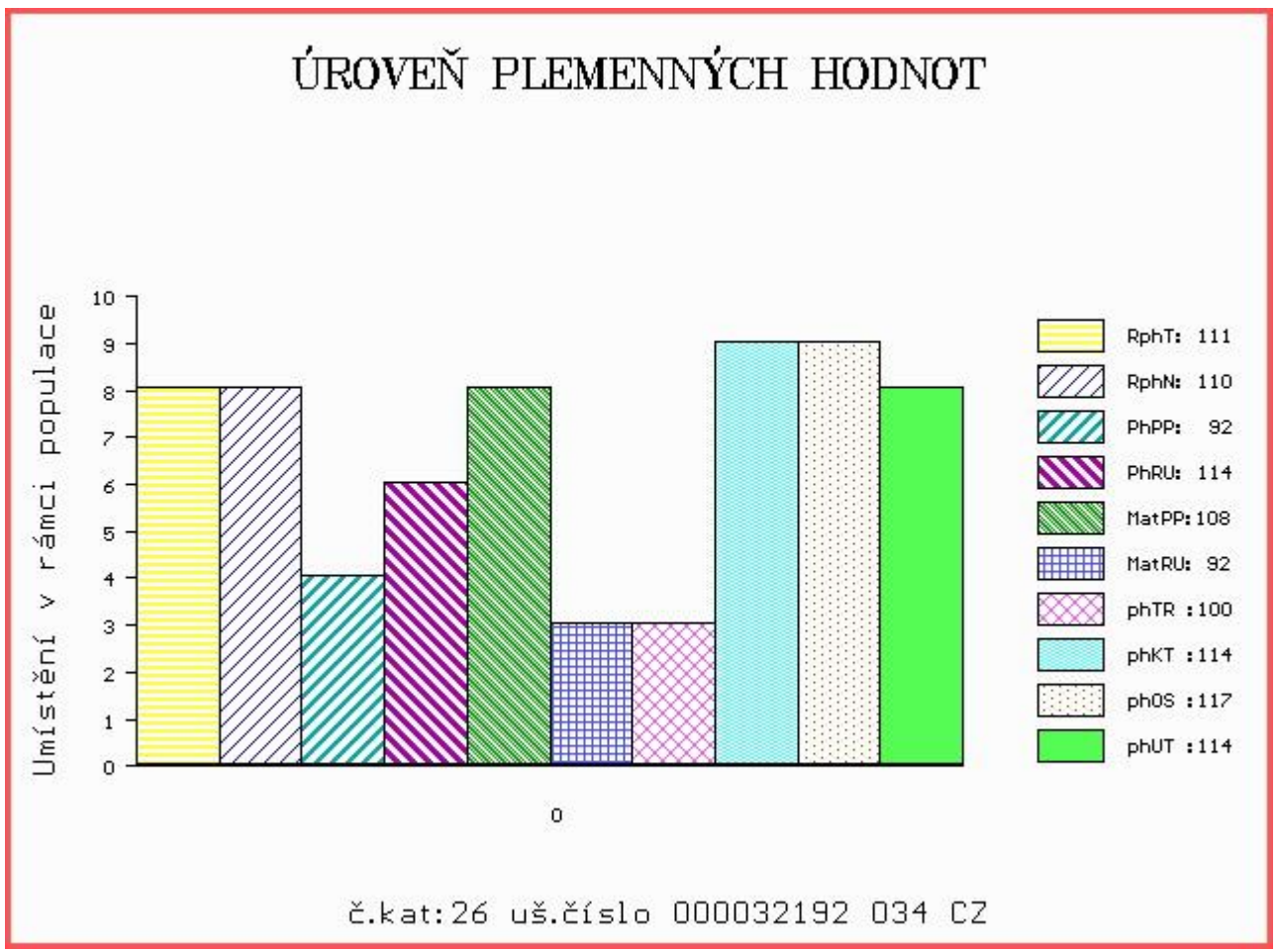

Číslo : **32193 034 CZ** **DINO Z JALOVČÍ PP** Číslo katalogu 27
 Dat.nar. : 08.05.2017 Plemeno : S100 Masný simentál
 Chovatel : Talafous Jaroslav, Krč
 Majitel : Talafous Jaroslav, Krč

OOO ZSI 713 VINGEGAARD COLUMBUS PP 41524-01197
 OO 281 851 VINGEGAARD GERONINO PP 41524-01403
 MOO 4152401084 DK VINGEGAARD AIDA ET P 41524-01084

Otec ZMS 281 VINGEGAARD IRON PP 41524-01469
 OMO ZSI 955 CELTIC ROCK ET R 221152690291
 MO 4152401245 DK VINGEGAARD EMILIE ET P 41524-01245
 MMO 4152401189 DK VINGEGAARD BEAUTY ET P 41524-01189

OOM 269 012 VINGEGAARD TOKYO ET P 41524-00959
 OM ZSI 380 VINGEGAARD ANTONIUS P 41524-01078
 MOM 4152400871 DK VINGEGAARD ROMA P 41524-00871

MA 136682 942 CZ /5 ot P 061000136682942
 OMM ZSI 106 HELD P 14.008 67735
 MM 111595 942 CZ P 061000111595942
 MMM 110752 207 CZ POL SIM CHLOUBA P 145207110752

Vl.užit:nar: **44** kg ve 120d: **218** kg ve 210d: **336** kg v 365d: **665** kg / kříž: **143** cm
 Přírustek v testu : **2275 g / 116** přírustek od narození: **1734 g / 110** šourek **42** cm
 Věk při ZV **406** dní aktuálně k 26.05.18 hmotnost: **708** kg výška v kříži: **145** cm

PLEMENNÉ HODNOTY										LINEARNÍ HODNOCENÍ							
	pp	ru	pp	ru	TR	KT	OS	UT	Hmot	kříž	TR	KT	OS	UT	CE		
BÝK	PE	92	112	ME	105	93	109	107	105	107							
MATKA	PE	96	102	ME	102	102	103	102	102	103							
Otec	PE	80	117	ME	113	90	111	114	114	114	740	147	25	20	18	7	70
											740	146	28	21	21	8	78

HODNOCEN: TR 10 / /10 KT / / OS / / UT Výsledek:

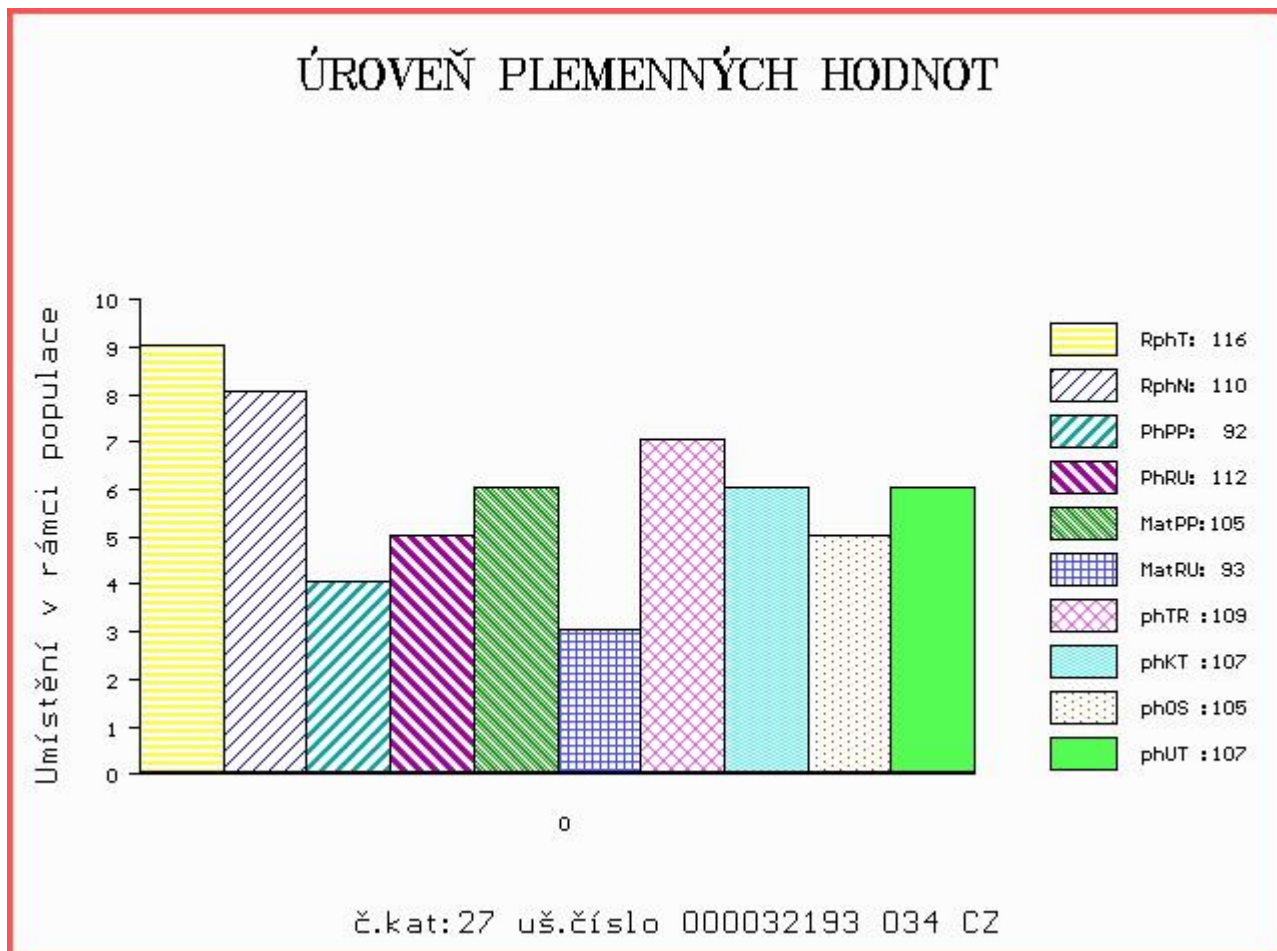

Číslo : 768762 052 CZ DENIS RED Z BĚLÉHO Číslo katalogu 28
 Dat.nar. : 26.04.2017 Plemeno : G100 Aberdeen Angus
 Chovatel : Hanzlík Miloš, Ing, Machov
 Majitel : Hanzlík + Natural, spol. s r.o.

OOO 271 686 LCC CHEYENNE B221L 786422
 OO 271 685 GMRA LARAMIE 5110 1039249
 MOO 910362 US GMRA LAKOTA 341 910362

OTEC ZAA 794 GMRA CODY 7228 RED 1177071
 OMO 271 687 GMRA EBV 266 372528
 MO 733312 US GMRA OPHELIA 036 733312
 MMO 557724 US GMRA OPHELIA 729 557724

OOM ZAA 453 KARMÍN RED 16M ET 035282053009
 OM ZAA 726 RUBEL RED ZDB 035000629088031
 MOM 57938 242 CZ KAROLÍNA RED ZDB 28M 035000057938242

MA 482994 931 CZ /3 ot VERČA RED Z RANČIC 326000482994931
 OMM ZAA 514 RED T-K BLAZER 4L 1080182
 MM 321377 931 CZ RED ELKA Z RANČIC 6V 326000321377931
 MMM 48142 242 CZ FINESA RED ELCON 2K 096242048142

Vl.užit:nar: 34 kg ve 120d: 211 kg ve 210d: 325 kg v 365d: 528 kg / kříž: 130 cm
 Přírůstek v testu : 1658 g / 95 přírůstek od narození: 1359 g / 94 šourek 43 cm
 Věk při ZV 418 dní aktuálně k 26.05.18 hmotnost: 571 kg výška v kříži: 130 cm

PLEMENNÉ HODNOTY										LINEARNÍ HODNOCENÍ							
	pp	ru	pp	ru	TR	KT	OS	UT	Hmot	kříž	TR	KT	OS	UT	CE		
BÝK	PE	104	107	ME	102	111	98	108	109	108							
MATKA	PE	92	114	ME	105	115	103	106	106	107	680	141	19	19	17	6	61
OTEC	PE	107	101	ME	103	105	101	114	115	113	0	0	0	0	0	0	0

HODNOCEN: TR 4 / / 9 KT / / OS / / UT Výsledek:

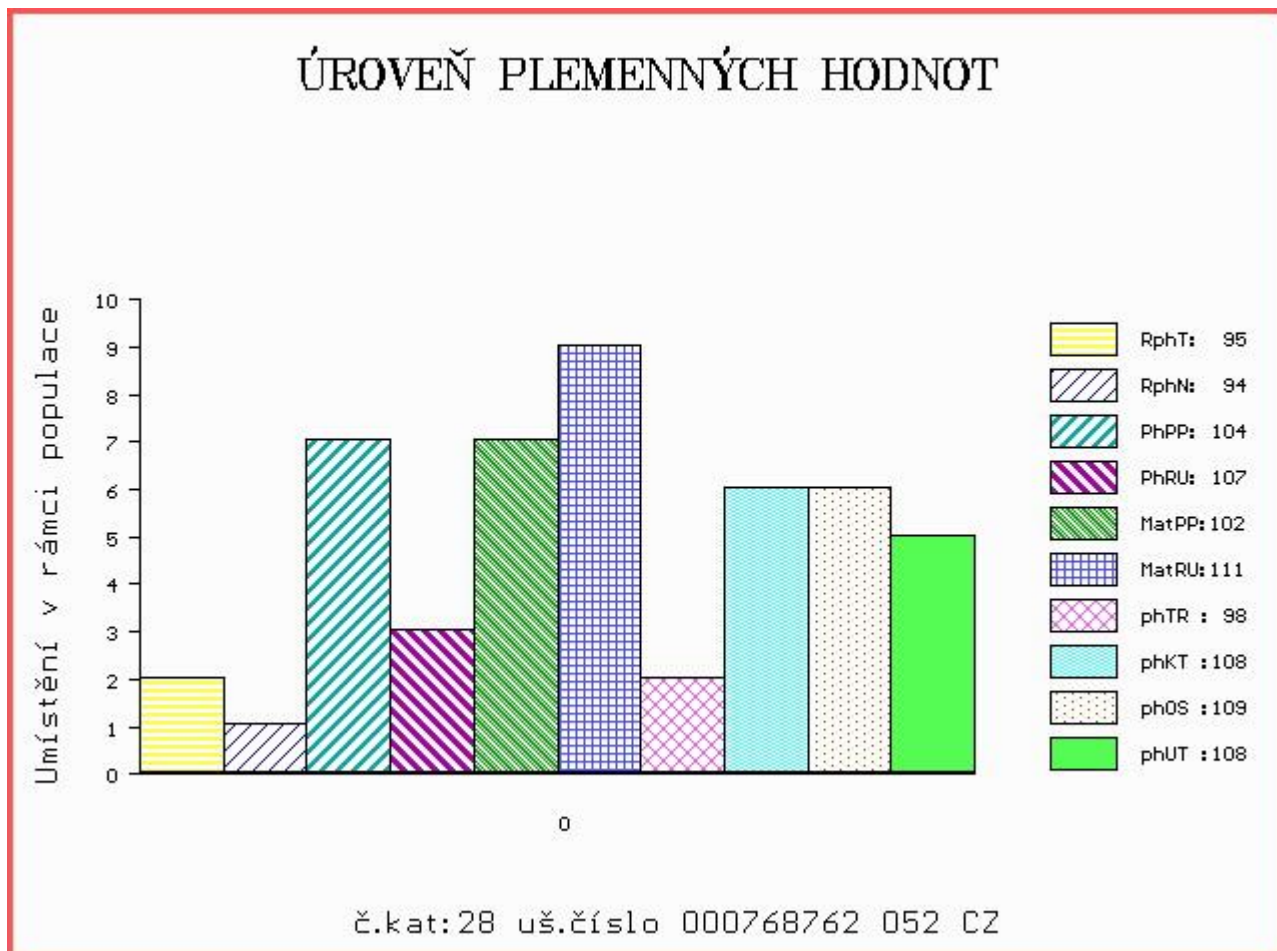

Číslo : 768763 052 CZ DANIEL RED Z BĚLÉHO Číslo katalogu 29
 Dat.nar. : 06.06.2017 Plemeno : G100 Aberdeen Angus
 Chovatel : Hanzlík Miloš, Ing, Machov
 Majitel : Hanzlík + Natural, spol. s r.o.

OOO 281 991 LAZY MC LOOKOUT 37U 1466919
 OO 281 990 RED LAZY MC EYE SPY 64Y 1642757
 MOO 1480026 CA RED LAZY MC GOLD DESING 68U 1480026

OTEC ZAI 185 RED LAZY MC SPYDER 149A 1756357
 OMO 281 992 RED RMJ REDMAN 1T 1415715
 MO 1642753 CA RED LAZY MC LARKABA 127Y 1642753
 MMO 1408660 CA RED LAZY MC LARKABA 61T 1408660

OOM ZAA 559 NUGÁT Z PĚČÍNA 268000199375031
 OM ZAA 804 TANGO Z RANČIC 6X 326000664374031
 MOM 15736 931 CZ MÍLA Z RANČIC 4P 326000015736931

MA 482995 931 CZ /4 ot VIKTORKA Z RANČIC 326000482995931
 OMM ZAA 519 MILDÁ RED Z PĚČÍNA 268000049652031
 MM 359384 931 CZ REBA RED Z RANČIC 17V 326000359384931
 MMM 251476 931 CZ 268000251476931

Vl.užit:nar: 31 kg ve 120d: 205 kg ve 210d: 316 kg v 365d: 540 kg / kříž: 134 cm
 Přírustek v testu : 1541 g / 92 přírustek od narození: 1393 g / 92 šourek 43 cm
 Věk při ZV 377 dní aktuálně k 26.05.18 hmotnost: 524 kg výška v kříži: 134 cm

PLEMENNÉ HODNOTY										LINEARNÍ HODNOCENÍ							
	pp	ru	pp	ru	TR	KT	OS	UT	Hmot	kříž	TR	KT	OS	UT	CE		
BÝK	PE	100	111	ME	95	104	100	107	110	108							
MATKA	PE	85	110	ME	109	112	106	104	104	105	890	141	27	21	21	8	77
OTEC	PE	100	106	ME	89	100	97	109	114	110	0	0	0	0	0	0	0

HODNOCEN: TR 8 / / 9 KT / / OS / / UT Výsledek:

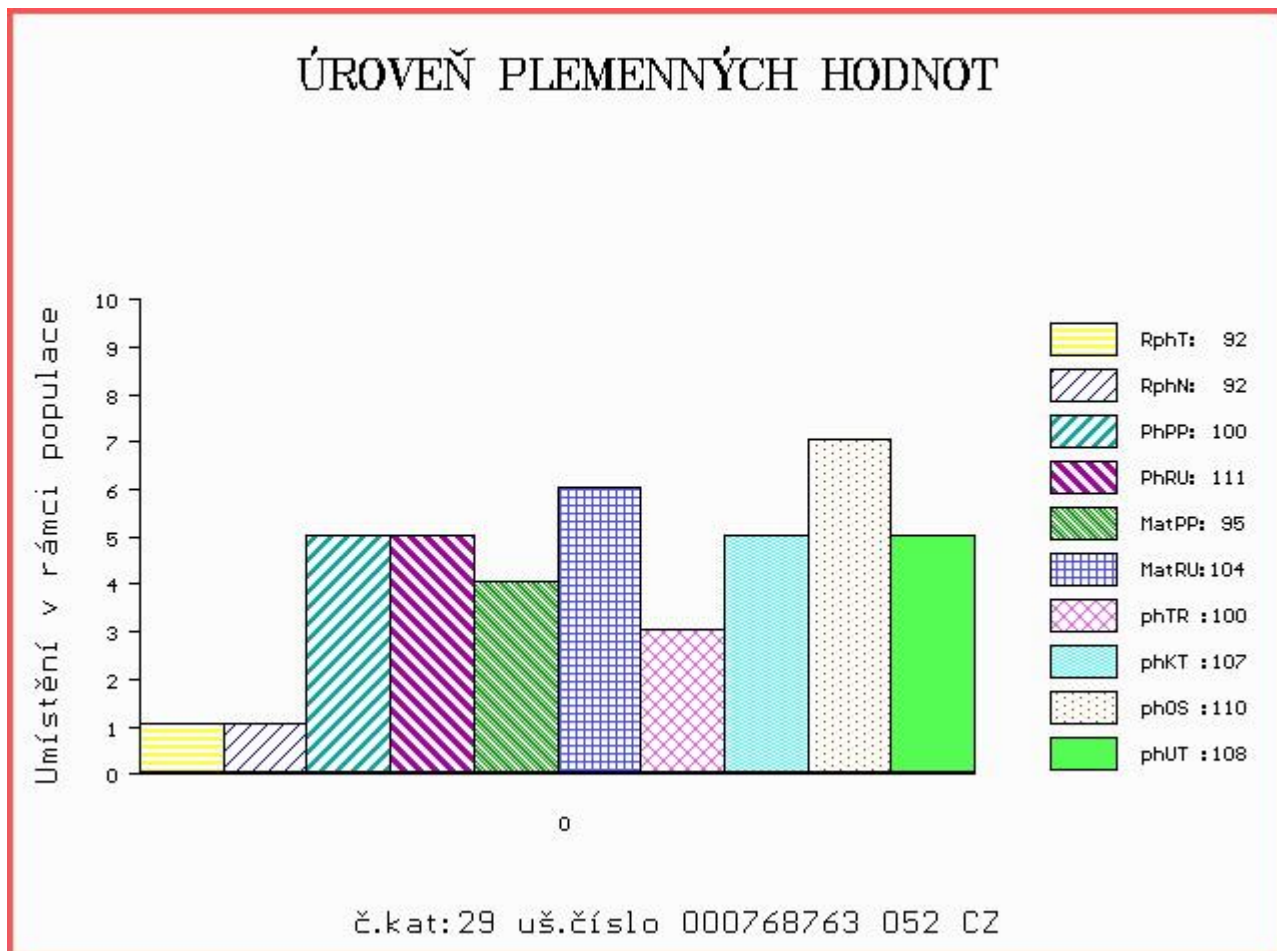

Číslo : 47626 034 CZ DON SUN RED Číslo katalogu 30
 Dat.nar. : 22.06.2017 Plemeno : G100 Aberdeen Angus
 Chovatel : Benešová Martina, Ing., Radlice
 Majitel : Benešová Martina, Ing., Radlice

OOO 270 365 LEACHMAN HEAVENLY 8141 299211
 OO 265 398 RED LCC HEAVEN OR BUST 1000B 385386
 MOO 335132 US RED LMAN MARY 9003 335132

OTEC ZAA 283 HAWKINS BRONZE 495436
 OMO 263 765 RED BUF CRK HOBO 1961 706951
 MO 425091 CA KARA'S PRIDE MISS BETH 425091
 MMO 318601 CA KARA'S PRIDE 318601

OOM ZAA 453 KARMÍN RED 16M ET 035282053009
 OM ZAA 601 OLE RED ZDB 035000532328031
 MOM 50086 242 CZ 109K 035242050086

MA 468494 961 CZ /5 ot RED 399000468494961
 OMM ZAA 511 LEVHARD RED Z CUNKOVA ET 253031070326
 MM 323177 961 CZ 133000323177961
 MMM 29440 961 CZ LEA BLACK RF TEGRO 133000029440961

Vl.užit:nar: 36 kg ve 120d: 252 kg ve 210d: 342 kg v 365d: 619 kg / kříž: 136 cm
 Přírustek v testu : 1841 g / 104 přírustek od narození: 1577 g / 109 šourek 38 cm
 Věk při ZV 361 dní aktuálně k 26.05.18 hmotnost: 569 kg výška v kříži: 136 cm

PLEMENNÉ HODNOTY						LINEARNÍ HODNOCENÍ											
	pp	ru	pp	ru	TR	KT	OS	UT	Hmot	kříž	TR	KT	OS	UT	CE		
BÝK	PE	114	128	ME	94	98	111	100	97	101							
MATKA	PE	108	133	ME	90	83	110	102	101	105	664	138	19	19	18	6	62
OTEC	PE	108	108	ME	108	121	102	104	103	102	0	0	0	0	0	0	0

HODNOCEN: TR 9 / /10 KT / / OS / / UT Výsledek:

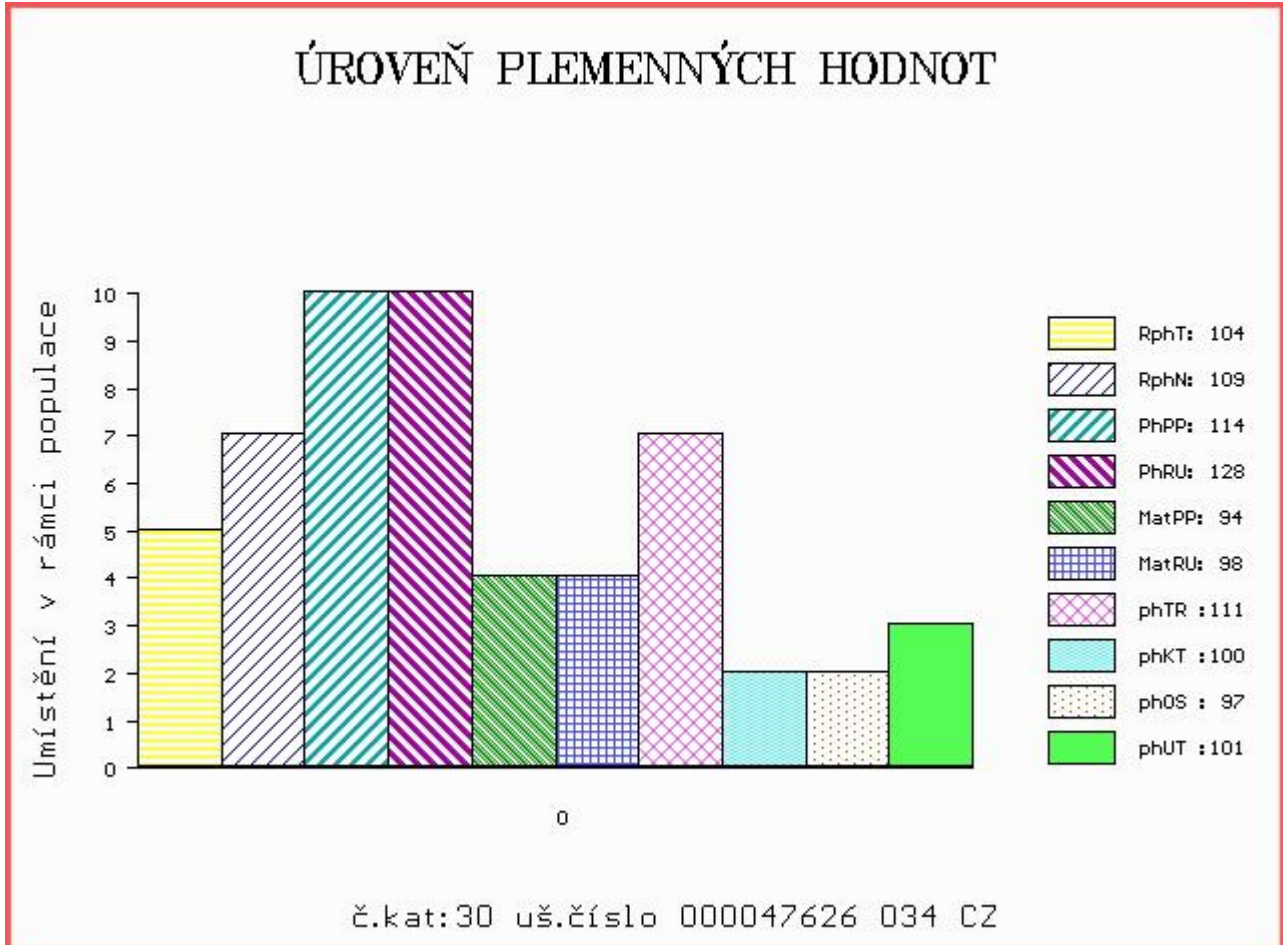

Číslo : 590397 042 CZ DANNY FM ZE CHŘIBSKÉ Číslo katalogu 31
 Dat.nar. : 04.04.2017 Plemeno : U100 Hereford
 Chovatel : Machač Jan Ing., Chřibská
 Majitel : Machač Jan Ing., Chřibská

OOO HRP 271 BOJSKOV 1 KOMET ET 90586-0021
 OO HRP 353 HEMOGLOBIN Z PODLESÍ 061317008040
 MOO 3666 317 CZ DELFAR CALEY 4D P2600052

Otec HRF 377 MILOŠ PIASTR 41T V 045000570357032

OMO 267 096 DUNROBIN JOLT 25W C02320732
 MO 3685 317 CZ PHF LADY 25W STANDARD 93D C02608152
 MMO 0 PHF LADY BRIT STANDARD 65Z C02442107

OOM 265 242 HUTH HOMERUN 11E X23885810
 OM HRF 246 HOMÉR ABS ET 032317007901
 MOM 23872077 US FHF OPTIMAL BETTY 599 X23872077

MA 143944 942 CZ /5 ot TÁNA Z PODLESÍ 061000143944942

OMM HRF 183 SLAYTON 60W STASH 158 X23546877
 MM 100582 407 CZ 061407100582
 MMM 8017 317 CZ GARTEN 061317008017

Vl.užit:nar: 37 kg ve 120d: 205 kg ve 210d: 350 kg v 365d: 629 kg / kříž: 131 cm
 Přírůstek v testu : 1758 g / 106 přírůstek od narození: 1612 g / 111 šourek 43 cm
 Věk při ZV 440 dní aktuálně k 26.05.18 hmotnost: 709 kg výška v kříži: 138 cm

PLEMENNÉ HODNOTY

LINEARNÍ HODNOCENÍ

	pp	ru	ME	pp	ru	TR	KT	OS	UT	Hmot	kříž	TR	KT	OS	UT	CE	
BÝK	PE	102	123	ME	86	104	101	109	111	108							
MATKA	PE	104	102	ME	96	109	92	93	94	93	720	140	24	20	19	6	69
Otec	PE	97	122	ME	81	112	110	114	115	112	702	137	26	24	22	8	80

HODNOCEN: TR 10 / /10 KT / / OS / / UT Výsledek:

ÚROVEŇ PLEMENNÝCH HODNOT

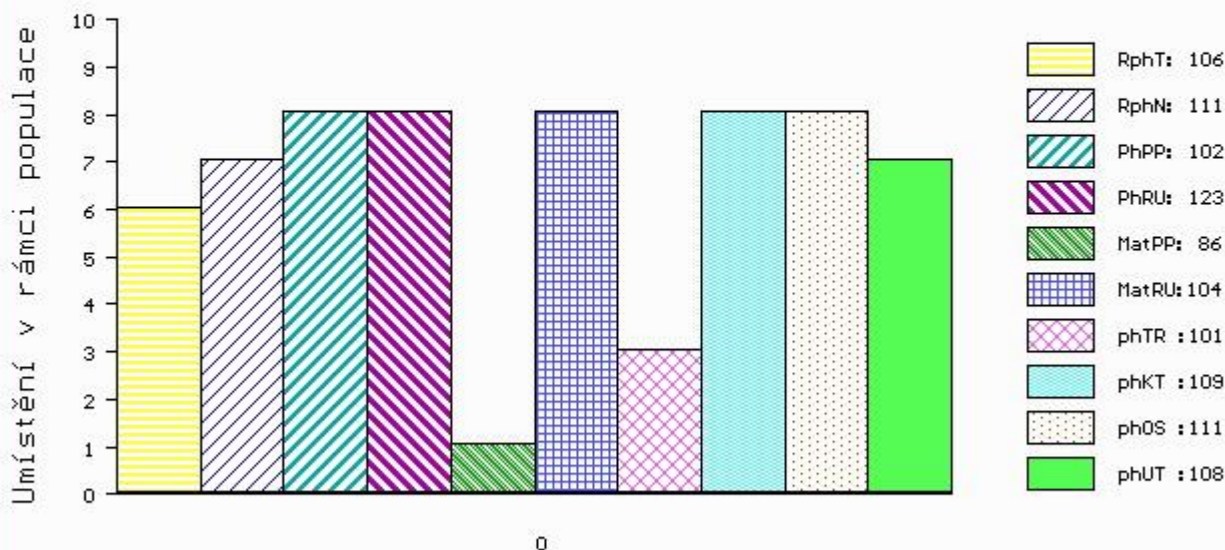

Číslo : 590399 042 CZ DANTE FM ZE CHŘIBSKÉ Číslo katalogu 32
 Dat.nar. : 06.04.2017 Plemeno : U100 Hereford
 Chovatel : Machač Jan Ing., Chřibská
 Majitel : Machač Jan Ing., Chřibská

OOO 281 140 MOESKAER ROUTER 1207 ET 69957-01207
 OO 281 113 SMH FINDUS 39F 114588-00039
 MOO 2616200222 SE LADYONE AV BRUNARED P 26162-00222

Otec HRF 454 SKOVBY HANIBAL 73290-00150
 OMO HRF 281 HARVIE JACKPOT 74J C02727100
 MO 7329000102 DK SKOVBY DISA 73290-00102
 MMO 9057200161 DK NORUP 1 URSULA 90572-00161

OOM HRF 280 ROSENKAER PRESIDENT 25311-00150
 OM HRF 531 RAMIS Z PODLESÍ 061000522802042
 MOM 108975 407 CZ 061000108975407

MA 153621 942 CZ /3 ot 358000153621942
 OMM HRF 309 LUCIFER Z PODLESÍ 061042002702
 MM 116818 942 CZ 358000116818942
 MMM 5163 942 CZ 358000005163942

Vl.užit:nar: 37 kg ve 120d: 205 kg ve 210d: 374 kg v 365d: 665 kg / kříž: 141 cm
 Přírůstek v testu : 1858 g / 106 přírůstek od narození: 1711 g / 107 šourek 38 cm
 Věk při ZV 438 dní aktuálně k 26.05.18 hmotnost: 747 kg výška v kříži: 142 cm

PLEMENNÉ HODNOTY										LINEARNÍ HODNOCENÍ							
	pp	ru	pp	ru	TR	KT	OS	UT	Hmot	kříž	TR	KT	OS	UT	CE		
BÝK	PE	101	132	ME	97	98	113	109	106	111							
MATKA	PE	101	114	ME	94	107	112	107	106	109	728	139	23	18	16	6	63
Otec	PE	94	128	ME	104	101	104	100	97	102	1048	147	22	22	19	7	70

HODNOCEN: TR 10 / /10 KT / / OS / / UT Výsledek:

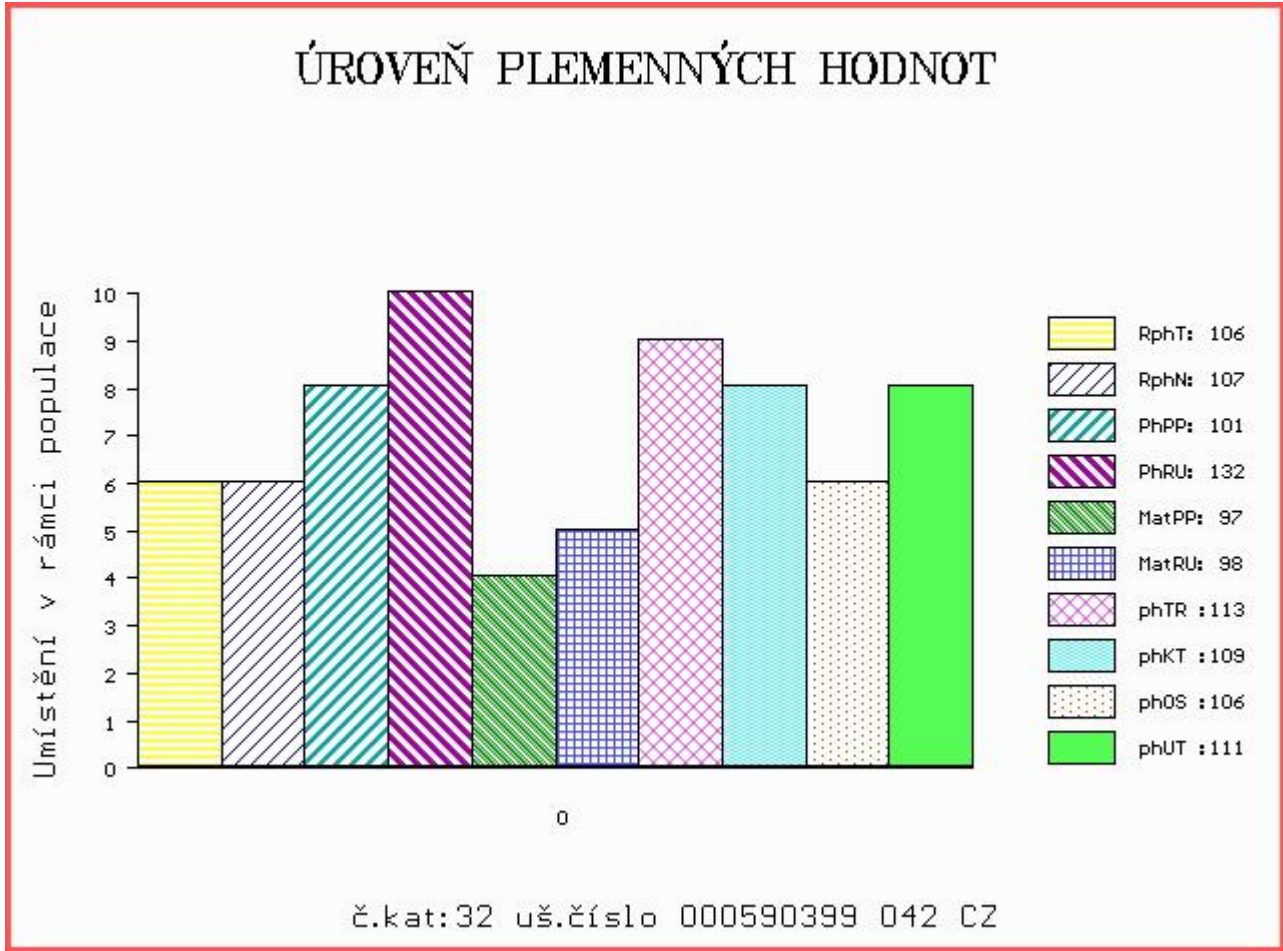

Číslo : 590405 042 CZ DAX FM ZE CHŘIBSKÉ Číslo katalogu 33
 Dat.nar. : 28.04.2017 Plemeno : U100 Hereford
 Chovatel : Machač Jan Ing., Chřibská
 Majitel : Machač Jan Ing., Chřibská

OOO HRF 395 RMR 1 PILOT ET 49422-00427
 OO 281 230 LAULUND ELTON 59195-00273
 MOO 8268100324 DK JUELSGAARD GIPSY 82681-00324

OTEC HRF 455 LAERKEDAL INGERMAND 77113-00215
 OMO 281 231 SLYK'S 1 AGRO 56477-01221
 MO 7711300183 DK LAERKEDAL 1 GYDA 77113-00183
 MMO 8497000346 DK NORBY 1 ELAINE 84970-00346

OOM 269 791 RLOA R271 DYNASTY ET 37U PC02276629
 OM HRF 419 SOLPOLL 1 FERRARI 933001324044
 MOM 9331322272 UK SOLPOLL 1 STARLET C3 9331322272

MA 246187 962 CZ /1 ot BERRA MZLU 106000246187962
 OMM HRF 347 MW EUREKA 421E ET 19527849
 MM 214913 962 CZ ZEUREKA MZLU 106000214913962
 MMM 152453 962 CZ ROSELA MZLU 106000152453962

Vl.užit:nar: 39 kg ve 120d: 229 kg ve 210d: 397 kg v 365d: 655 kg / kříž: 136 cm
 Přírůstek v testu : 1708 g / 102 přírůstek od narození: 1700 g / 109 šourek 42 cm
 Věk při ZV 416 dní aktuálně k 26.05.18 hmotnost: 707 kg výška v kříži: 137 cm

PLEMENNÉ HODNOTY						LINEARNÍ HODNOCENÍ											
	pp	ru	pp	ru	TR	KT	OS	UT	Hmot	kříž	TR	KT	OS	UT	CE		
BÝK	PE	96	137	ME	103	105	116	115	113	116							
MATKA	PE	89	128	ME	107	117	115	115	115	117	618	144	28	19	15	6	68
OTEC	PE	102	114	ME	101	109	100	102	103	103	615	134	23	21	21	7	72

HODNOCEN: TR 10 / /10 KT / / OS / / UT Výsledek:

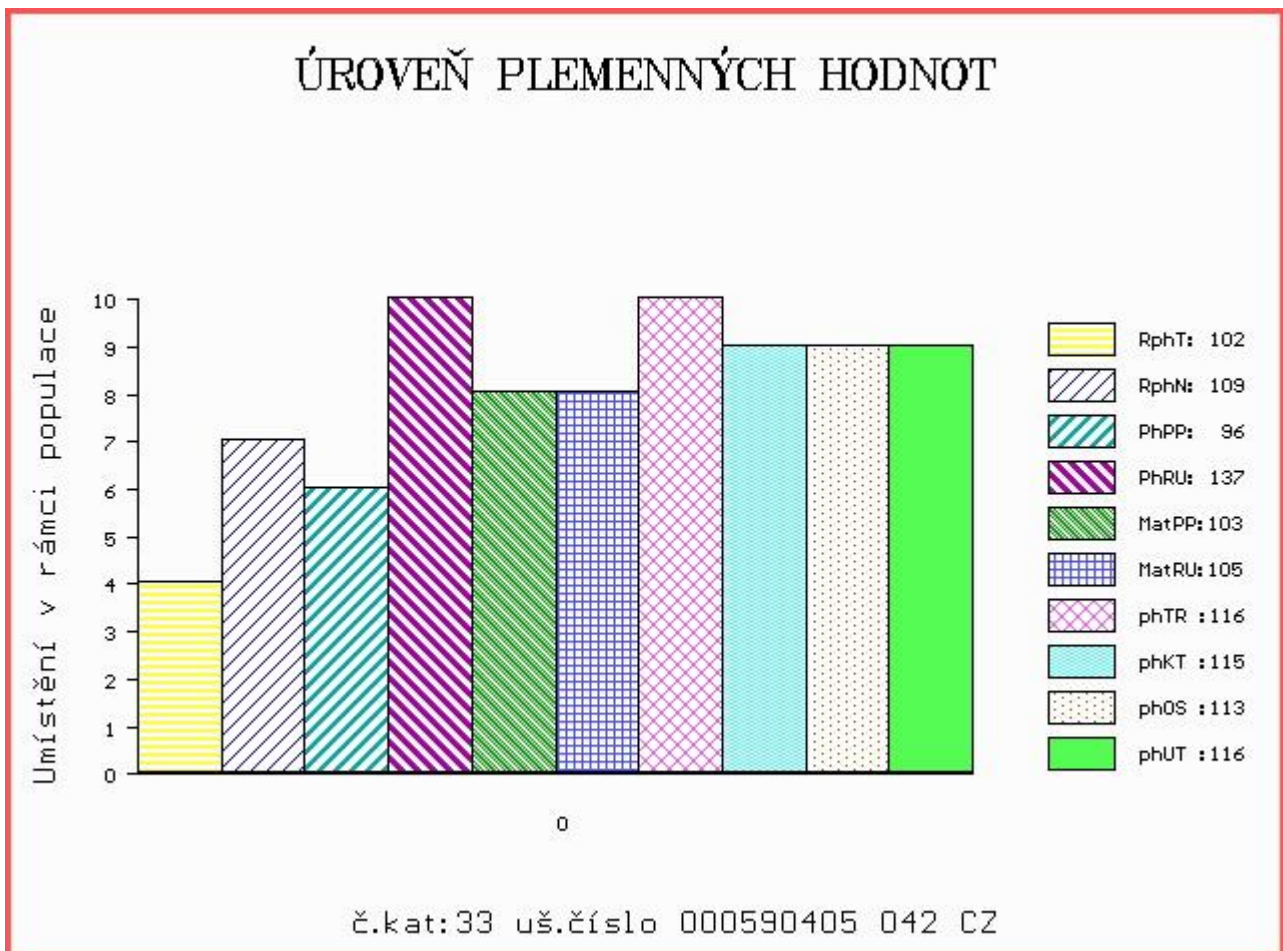

Číslo : 590408 042 CZ DACO FM ZE CHŘIBSKÉ Číslo katalogu 34
 Dat.nar. : 19.05.2017 Plemeno : U100 Hereford
 Chovatel : Machač Jan Ing., Chřibská
 Majitel : Machač Jan Ing., Chřibská

OOO 272 959 COSTHORPE 1 MANHATTEN P 1XKQ/M40/27
 OO HRF 409 DENDOR 1 UNICORN P 700495600050
 MOO 0 DENDOR 1 HONEYSUCKLE P 1XFL/H6/23

OTEC HRF 475 ARGON Z CHŘIBSKÉ V 358000568256042
 OMO HRF 288 HEFASO FÍK 045317003856
 MO 108127 304 CZ MILOS BAYNA 23K 045000108127304
 MMO 3686 317 CZ DELFAR BAYNA 51D P2600056

OOM HRF 210 HAROLDSON'S MERCEDES ET 77D P2587286
 OM HRF 532 MILOS RENOVATOR 24U 045000606995032
 MOM 108134 304 CZ MILOS IMPACT 40K 045000108134304

MA 158856 942 CZ /3 ot 371000158856942
 OMM HRF 150 WOOLFORD 81 W BULL DURHAM 226Z P 2405727
 MM 142013 304 CZ MILOS MISS LINCOLN 4M 045000142013304
 MMM 3712 317 CZ BBK MISS 55A LINCOLN 42D P2608920

Vl.užit:nar: 55 kg ve 120d: 232 kg ve 210d: 397 kg v 365d: 656 kg / kříž: 143 cm
 Přírustek v testu : 1650 g / 95 přírustek od narození: 1648 g / 104 šourek 43 cm
 Věk při ZV 395 dní aktuálně k 26.05.18 hmotnost: 668 kg výška v kříži: 143 cm

PLEMENNÉ HODNOTY										LINEARNÍ HODNOCENÍ							
	pp	ru	pp	ru	TR	KT	OS	UT	Hmot	kříž	TR	KT	OS	UT	CE		
BÝK	PE	83	138	ME	103	100	115	110	109	112							
MATKA	PE	101	111	ME	84	115	99	91	89	91	754	146	26	18	15	6	65
OTEC	PE	91	139	ME	105	98	133	132	131	134	668	140	27	22	21	8	78

HODNOCEN: TR 10 / /10 KT / / OS / / UT Výsledek:

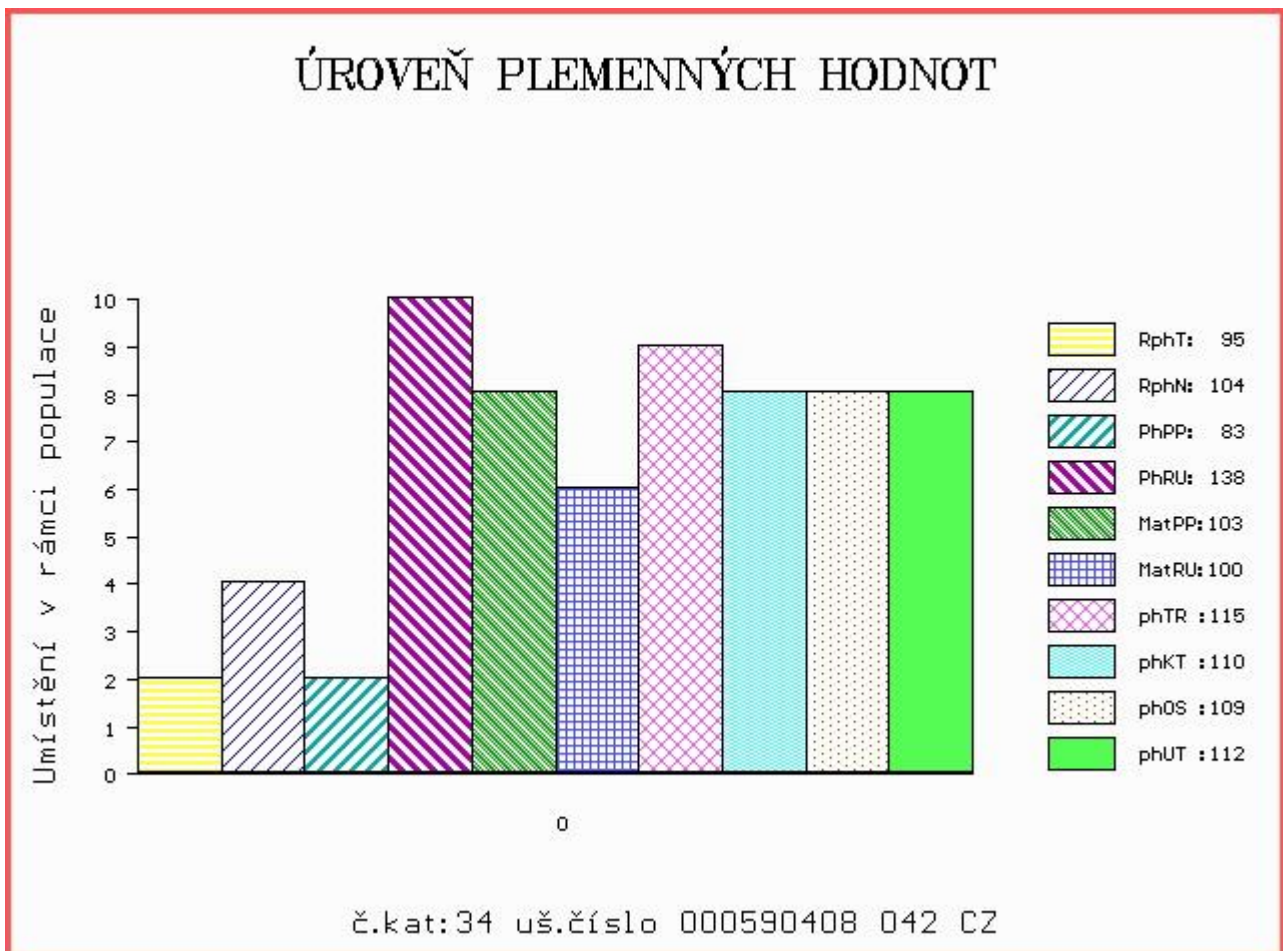

Číslo : **661334 072 CZ** **DONJON Z LIPTÁLU** Číslo katalogu 35
 |Dat.nar. : 19.04.2017 Plemeno : P100 Piemontese
 |Chovatel : ZD Liptál
 |Majitel : ZD Liptál

OOO 271 899 LOTUS 004900235466
 OO 280 550 POLO 004990572577
 MOO 4900228300 IT IVREA 004900228300

Otec ZPI 692 TERESIO 004991159511
 OMO ZPI 557 NATALE 001990150199
 MO 4990909598 IT RIVETTA 004990909598
 MMO 0 4990084265

OOM ZPI 334 KAZAN ET 076685096950
 OM ZPI 528 PERGAMEN 285000111687032
 MOM 428 717 CZ TOFFA CN 4257D

MA 183693 972 CZ /4 ot TARA Z LIPTÁLU 174000183693972
 OMM ZPI 448 INNO 004902515959
 MM 130816 972 CZ 174000130816972
 MMM 18814 972 CZ 071000018814972

Vl.užit:nar: **45** kg ve 120d: **182** kg ve 210d: **270** kg v 365d: **511** kg / kříž: **133** cm
 |Přírutek v testu : **1825 g / 109** přírutek od narození: **1301 g / 110** šourek **31** cm
 |Věk při ZV **425** dní aktuálně k 26.05.18 hmotnost: **568** kg výška v kříži: **133** cm

PLEMENNÉ HODNOTY										LINEARNÍ HODNOCENÍ							
	pp	ru	pp	ru	TR	KT	OS	UT	Hmot	kříž	TR	KT	OS	UT	CE		
BÝK	PE	100	105	ME	111	99	100	88	86	89							
MATKA	PE	103	108	ME	116	91	93	79	80	80	674	144	21	16	15	6	58
Otec	PE	102	87	ME	99	116	108	105	102	105	720	143	27	22	22	8	79

HODNOCEN: TR 8 / / 8 KT / / OS / / UT Výsledek:

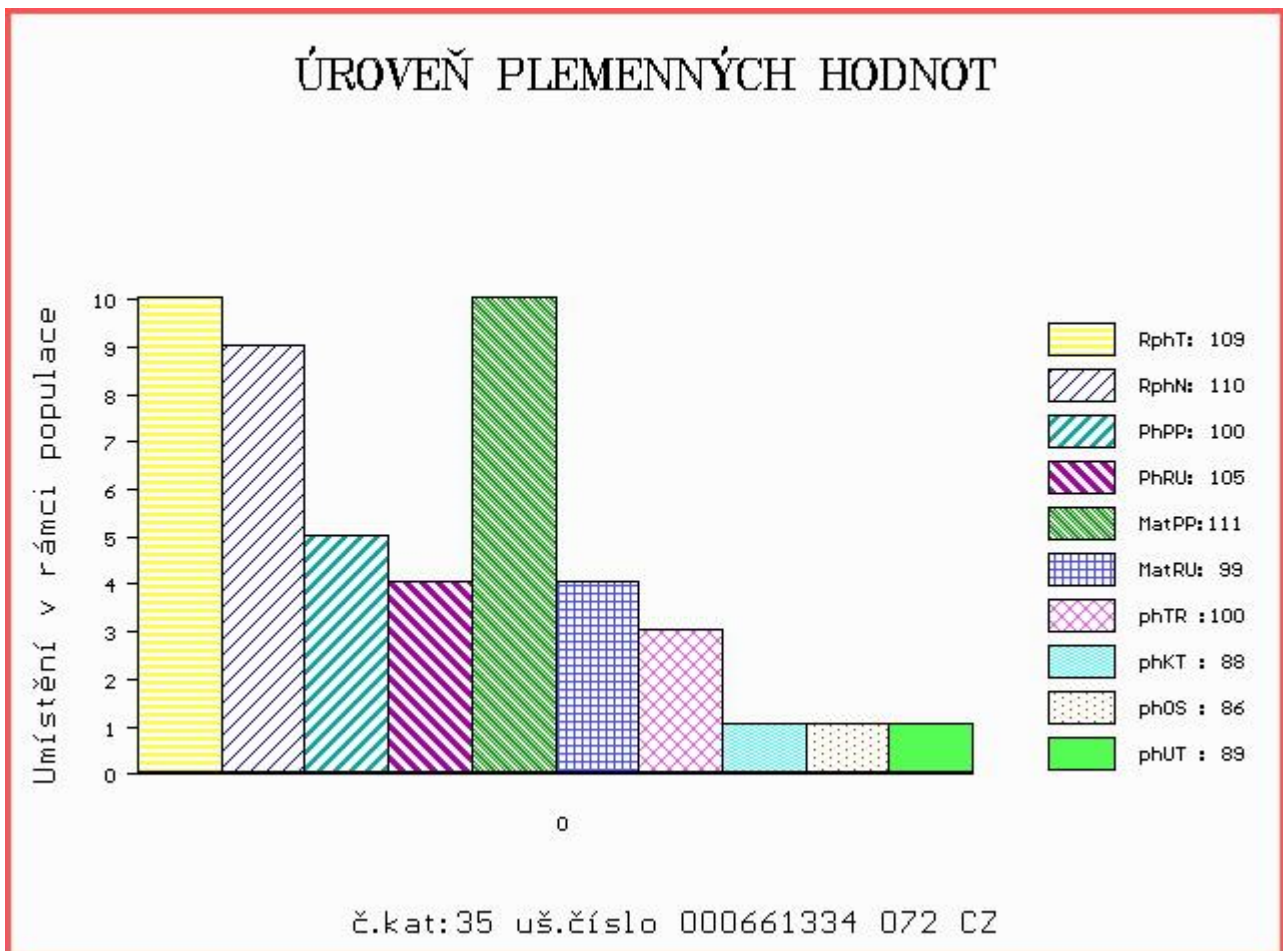

Číslo : 995830 061 CZ DOLAR Z ROSIČKY Číslo katalogu 36
 Dat.nar. : 28.04.2017 Plemeno : P100 Piemontese
 Chovatel : Jarošová Zdeňka, Rosička
 Majitel : Jarošová Zdeňka, Rosička

OOO 262 543 INDICE 004902524940
 OO ZPI 556 MAX 006990013901
 MOO 6921023004 IT ENRICA 006921023004

OTEC ZPI 764 BEL Z ROSIČKY 399000935510061
 OMO ZPI 573 RELAX ET 379000565766061
 MO 373231 961 CZ TONA Z ROSIČKY 379000373231961
 MMO 279397 961 CZ 379000279397961

OOM ZPI 285 BAFFO 16CN014B042
 OM ZPI 426 MATĚJ ET 379000211457061
 MOM 461 717 CZ TUMA CN 47534C

MA 279396 961 CZ /8 ot OLINKA Z ROSIČKY 379000279396961
 OMM ZPI 285 BAFFO 16CN014B042
 MM 228611 961 CZ NORMA Z ROSIČKY ET 379000228611961
 MMM 477 717 CZ TEKILA CN 1503D

Vl.užit:nar: 42 kg ve 120d: 203 kg ve 210d: 306 kg v 365d: 480 kg / kříž: 128 cm
 Přírustek v testu : 1291 g / 97 přírustek od narození: 1201 g / 100 šourek 26 cm
 Věk při ZV 416 dní aktuálně k 26.05.18 hmotnost: 514 kg výška v kříži: 128 cm

PLEMENNÉ HODNOTY										LINEARNÍ HODNOCENÍ							
	pp	ru	pp	ru	TR	KT	OS	UT	Hmot	kříž	TR	KT	OS	UT	CE		
BÝK	PE	102	114	ME	87	111	100	111	113	111							
MATKA	PE	99	112	ME	85	116	105	109	111	110	560	139	18	19	18	6	61
OTEC	PE	104	126	ME	87	99	105	109	109	109	578	137	28	21	19	7	75

HODNOCEN: TR 6 / / 6 KT / / OS / / UT Výsledek:

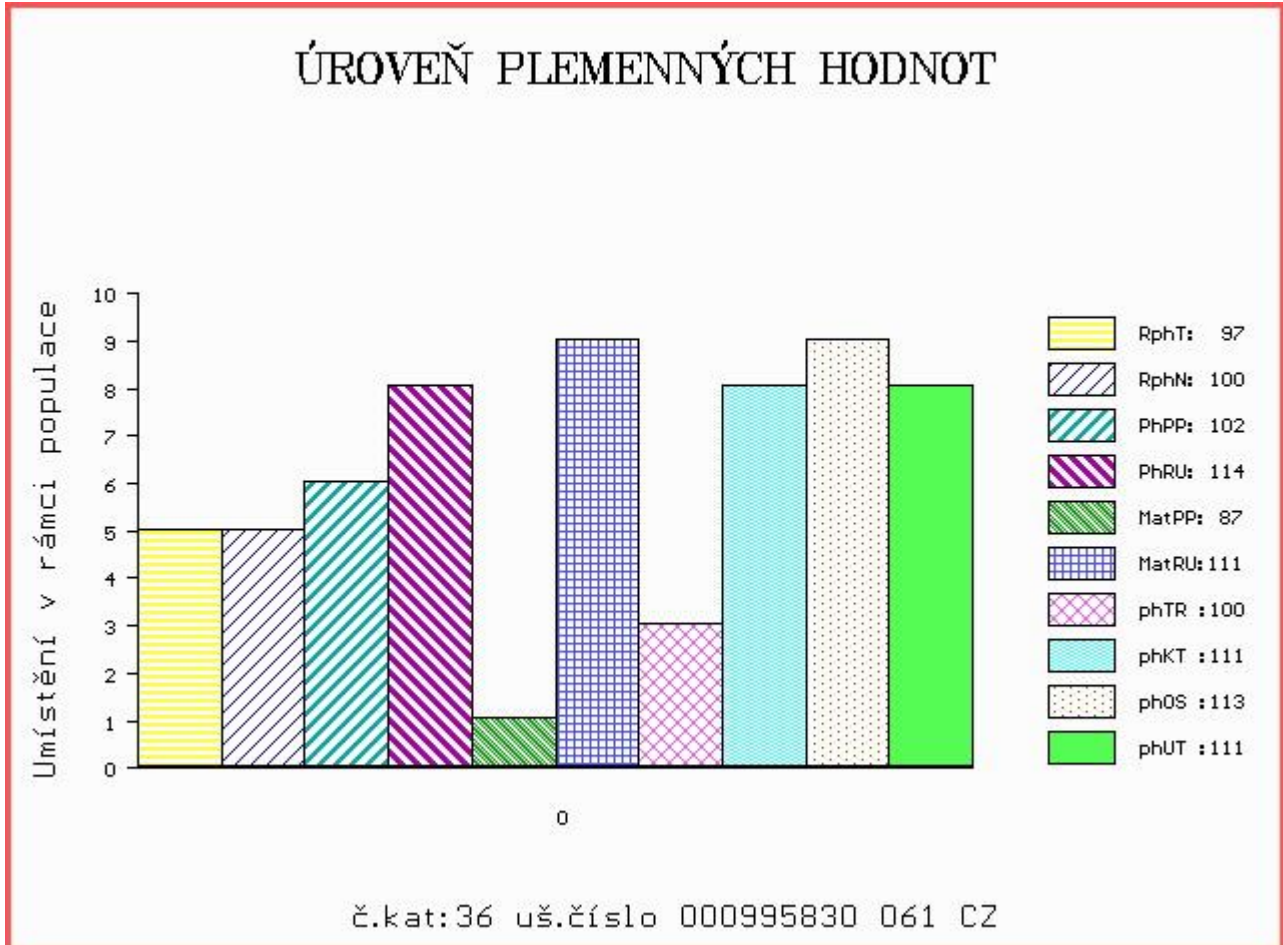

Číslo : 995832 061 CZ DELON Z ROSIČKY Číslo katalogu 37
 Dat.nar. : 22.05.2017 Plemeno : P100 Piemontese
 Chovatel : Jarošová Zdeňka, Rosička
 Majitel : Jarošová Zdeňka, Rosička

OOO 262 543 INDICE 004902524940
 OO ZPI 556 MAX 006990013901
 MOO 6921023004 IT ENRICA 006921023004

OTEC ZPI 764 BEL Z ROSIČKY 399000935510061
 OMO ZPI 573 RELAX ET 379000565766061
 MO 373231 961 CZ TONA Z ROSIČKY 379000373231961
 MMO 279397 961 CZ 379000279397961

OOM 270 765 GLOBO 004903064482
 OM ZPI 520 LUKI 001990039347
 MOM 1292000071 IT D 001292000071

MA 373237 961 CZ /4 ot UNIQA Z ROSIČKY 379000373237961
 OMM ZPI 353 DELANO 001300001991
 MM 228612 961 CZ 379000228612961
 MMM 116986 511 CZ JULIE BOVET ET 069000116986511

Vl.užit:nar: 42 kg ve 120d: 226 kg ve 210d: 335 kg v 365d: 614 kg / kříž: 135 cm
 Přírustek v testu : 1991 g / 113 přírustek od narození: 1569 g / 115 šourek 37 cm
 Věk při ZV 392 dní aktuálně k 26.05.18 hmotnost: 621 kg výška v kříži: 135 cm

PLEMENNÉ HODNOTY										LINEARNÍ HODNOCENÍ							
	pp	ru	pp	ru	TR	KT	OS	UT	Hmot	kříž	TR	KT	OS	UT	CE		
BÝK	PE	103	123	ME	86	103	112	111	109	111							
MATKA	PE	99	111	ME	86	114	109	106	105	107	710	141	22	18	18	6	64
OTEC	PE	104	126	ME	87	99	105	109	109	109	578	137	28	21	19	7	75

HODNOCEN: TR 10 / /10 KT / / OS / / UT Výsledek:

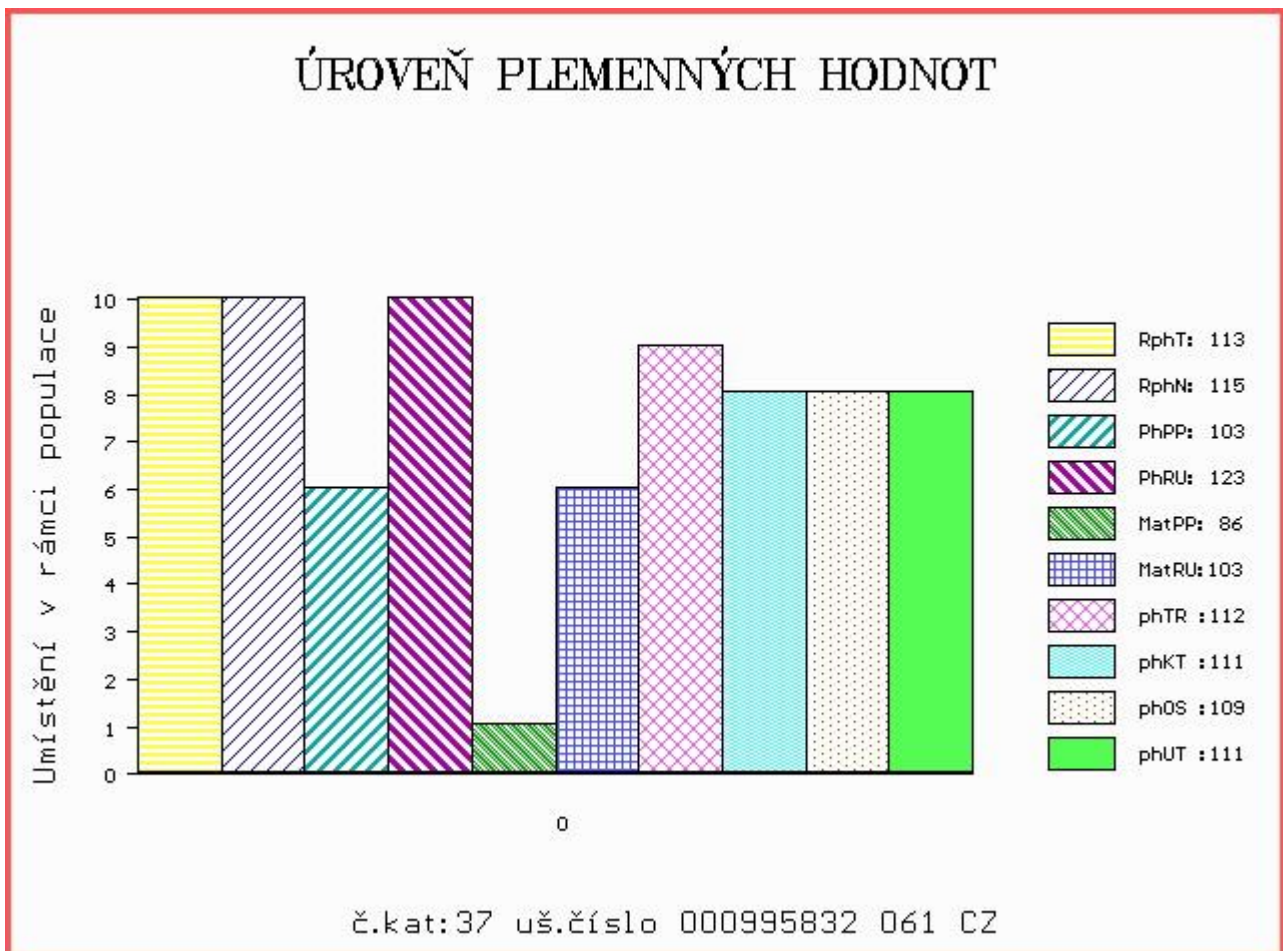

Číslo : 995833 061 CZ DATEL Z ROSIČKY Číslo katalogu 38
 Dat.nar. : 18.06.2017 Plemeno : P100 Piemontese
 Chovatel : Jarošová Zdeňka, Rosička
 Majitel : Jarošová Zdeňka, Rosička

OOO 262 543 INDICE 004902524940
 OO ZPI 556 MAX 006990013901
 MOO 6921023004 IT ENRICA 006921023004

OTEC ZPI 764 BEL Z ROSIČKY 399000935510061
 OMO ZPI 573 RELAX ET 379000565766061
 MO 373231 961 CZ TONA Z ROSIČKY 379000373231961
 MMO 279397 961 CZ 379000279397961

OOM ZPI 306 ZAINO CN 201561
 OM ZPI 448 INNO 004902515959
 MOM 4096000686 IT DELFINA 4096000686

MA 279399 961 CZ /6 ot RENATA Z ROSIČKY ET 379000279399961
 OMM ZPI 287 VIALLI CN 35161D
 MM 75260 961 CZ 379000075260961
 MMM 477 717 CZ TEKILA CN 1503D

Vl.užit:nar: 42 kg ve 120d: 227 kg ve 210d: 294 kg v 365d: 539 kg / kříž: 128 cm
 Přírůstek v testu : 1633 g / 104 přírůstek od narození: 1342 g / 102 šourek 34 cm
 Věk při ZV 365 dní aktuálně k 26.05.18 hmotnost: 501 kg výška v kříži: 128 cm

PLEMENNÉ HODNOTY										LINEARNÍ HODNOCENÍ							
	pp	ru	pp	ru	TR	KT	OS	UT	Hmot	kříž	TR	KT	OS	UT	CE		
BÝK	PE	104	118	ME	95	104	99	106	109	107							
MATKA	PE	105	106	ME	102	112	92	103	108	104	760	144	25	22	21	7	75
OTEC	PE	104	126	ME	87	99	105	109	109	109	578	137	28	21	19	7	75

HODNOCEN: TR 8 / /10 KT / / OS / / UT Výsledek:

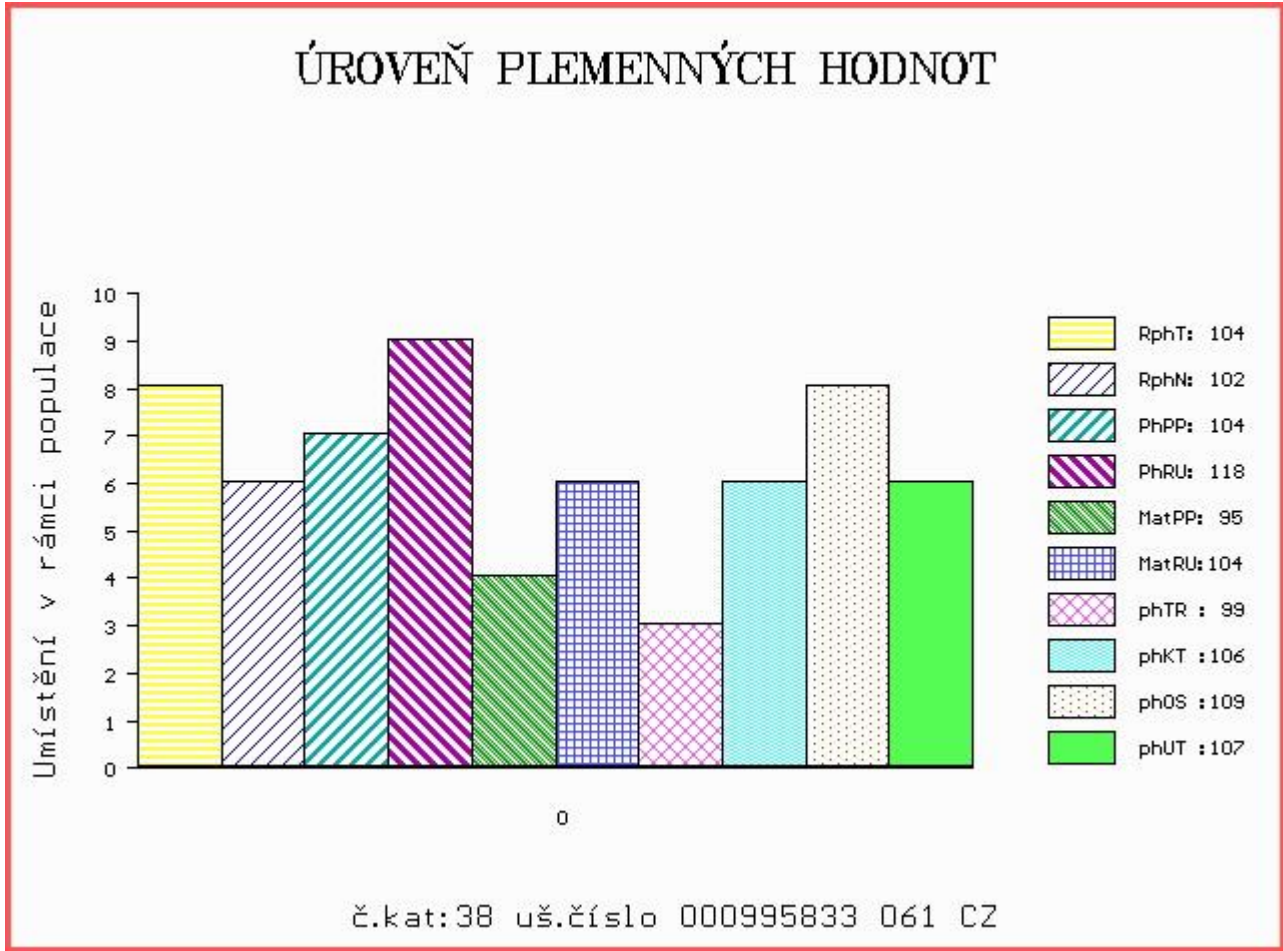

Býci vyřazení před základním výběrem

Číslo : **791279 053 CZ** **DEFEKT BOVET** Číslo katalogu 39
 Dat.nar. : 28.05.2017 Plemeno : T100 Charolais
 Chovatel : Bovet a.s.Sloupnice
 Majitel : Bovet a.s.Sloupnice

OOO ZCH 388 IMPAIR RR3 1893102983
 OO ZCH 809 PINAY 8552394134
 MOO 8596100049 FR MARY 8596100049

Otec ZIT 524 BALTRAP 4241203929
 OMO ZCH 806 HABIT 7992101442
 MO 4240703151 FR TOIPIE 4240703151
 MMO 4240422516 FR RANCON 4240422516

OOM ZTI 102 SUMO 0311102405
 OM ZTI 557 CHABAL 4522797018
 MOM 4522791051 FR SAVANE 4522791051

MA 285047 953 CZ /3 ot VANESA BOVET ET 069000285047953
 OMM ZCH 217 AGRONOME 8585104015
 MM 1970 417 CZ MADAM ZEPO 020417001970
 MMM 366 417 CZ INGRID 2393101310

Vl.užit:nar: 56 kg ve 120d: 237 kg ve 210d: 330 kg v 365d: 574 kg / kříž: 134 cm
 Přírůstek v testu : 1433 g / 92 přírůstek od narození: 1419 g / 95 šourek 0 cm
 Věk při ZV 386 dní aktuálně k 26.05.18 hmotnost: 571 kg výška v kříži: 134 cm

PLEMENNÉ HODNOTY						LINEARNÍ HODNOCENÍ											
	pp	ru	pp	ru	TR	KT	OS	UT	Hmot	kříž	TR	KT	OS	UT	CE		
BÝK	PE	78	119	ME	94	106	108	110	110	110							
MATKA	PE	81	116	ME	77	107	101	111	113	111	750	145	23	20	19	7	69
Otec	PE	97	118	ME	107	108	112	116	115	116	0	0	0	0	0	0	0

HODNOCEN: TR 7 / /10 KT / / OS / / UT Výsledek: před ZV-vet.důvod

ÚROVEŇ PLEMENNÝCH HODNOT

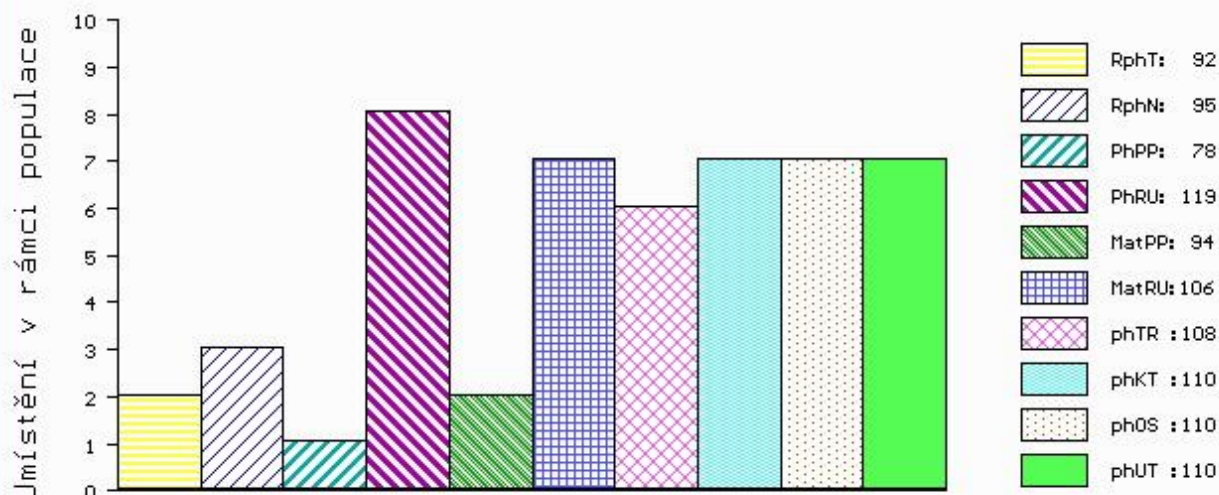

č.kat:39 uš.číslo 000791279 053 CZ