

KATALOG ZÁKLADNÍHO VÝBĚRU

dne 22.6.2018

Černěveský Háj s.r.o.

Začátek 11,30 hod.

Č. k.	Číslo býčka	OTEC st.reg.	DATUM NAROZENÍ	PLEM	HM. kg	KŘ. cm	Přír.od g	nar. RPH	CHOVATEL
1	12048 034	CZ ZLM 738	06.04.17	Y100	572	134	1316 g	111	Černěveský Háj s.r.o.
2	12049 034	CZ ZLM 738	06.04.17	Y100	544	138	1230 g	112	Černěveský Háj s.r.o.
3	12050 034	CZ ZLM 057	06.04.17	Y100	542	131	1232 g	101	Černěveský Háj s.r.o.
4	12052 034	CZ ZLM 738	22.04.17	Y100	654	136	1568 g	107	Černěveský Háj s.r.o.
5	12054 034	CZ ZLM 738	26.04.17	Y100	536	135	1281 g	113	Černěveský Háj s.r.o.
6	12055 034	CZ ZLM 738	27.05.17	Y100	550	133	1418 g	111	Černěveský Háj s.r.o.
7	12056 034	CZ ZLM 738	27.05.17	Y100	540	134	1398 g	116	Černěveský Háj s.r.o.
8	12057 034	CZ ZLM 738	28.05.17	Y100	537	136	1402 g	117	Černěveský Háj s.r.o.
9	12058 034	CZ ZLM 738	29.05.17	Y100	558	134	1460 g	114	Černěveský Háj s.r.o.
10	12059 034	CZ ZLM 247	30.06.17	Y100	452	132	1266 g	100	Černěveský Háj s.r.o.

Plemenné hodnoty uvedené v katalogu jsou spočítány k 31.3.2018



Vysvětlivky ke zkratkám ve jménech v katalogu :

ET	- býček narozen po embryotrasferu
RED	- zbarvení red angus
P,V	- bezrohý / volný roh - heterozygot (MS,CH,LI,BA)
PP	- bezrohý – homozygot stanovené testem DNA (MS,CH,LI,BA)
R	- rohatý (MS)
+/+	- homozygot s alelami způsobujícími běžné osvalení (GS)
+ /MH	- heterozygot s jednou alelou podmiňující dvojí osvalení (GS)
MH/MH	- homozygot - obě alely podmiňující dvojí osvalení (GS – oddíl „B“ PK)

U matek plemene BA

Třída	Výška kříž (cm)	Hmotnost (kg)	RPH přímý efekt	RPH mat. efekt	RPH osvalení
SE	147 a více	800 a více	105 a vic	103 a vic	103 a vic
EC	147 a více	800 a více	105 a vic	pod 103	103 a vic
EM	147 a více	800 a více	pod 105	103 a vic	pod 103
CM	pod 147	pod 800	105 a vic	103 a vic	103 a vic
C1	pod 147	pod 800	105 a vic	pod 103	103 a vic
M1	pod 147	pod 800	pod 105	103 a vic	pod 103

Popisky grafu úrovně plemenných hodnot

Jednotlivé plemenné hodnoty jsou rozděleny do pásem na základě výpočtu kvantilu normálního rozložení, které udávají, jak si konkrétní jedinec stojí v porovnání s průměrem populace plemenných býčků odchovaných v období 2012 – 2017.

pásma	Pozice býka v rámci populace	zkratka	Popis údaje v grafu
10	býk patří hodnotou RPH do 10 % nejlepších býků v daném ukazateli	<i>RphT</i>	RPH pro přírůstek v testu
9	býk patří hodnotou RPH do 20 % nejlepších býků v daném ukazateli	<i>RphN</i>	RPH pro životní přírůstek
8	býk patří hodnotou RPH do 30 % nejlepších býků v daném ukazateli	<i>RpPP</i>	RPH pro přímý efekt porody
7	býk patří hodnotou RPH do 40 % nejlepších býků v daném ukazateli	<i>RpRU</i>	RPH pro přímý efekt růst
6	býk patří hodnotou RPH do 50 % nejlepších býků v daném ukazateli	<i>MatPP</i>	RPH pro maternální efekt porody
5	býk patří hodnotou RPH do průměru býků v daném ukazateli	<i>MatRU</i>	RPH pro maternální efekt růst
4	býk patří hodnotou RPH do 60 % nejlepších býků v daném ukazateli	<i>phTR</i>	RPH pro lineární hodnocení těl. rámec
3	býk patří hodnotou RPH do 70 % nejlepších býků v daném ukazateli	<i>phKT</i>	RPH pro lineární hodnocení kap. těla
2	býk patří hodnotou RPH do 80 % nejlepších býků v daném ukazateli	<i>phOS</i>	RPH pro lineární hodnocení osvalení
1	býk patří hodnotou RPH do 90 % nejlepších býků v daném ukazateli	<i>phUT</i>	RPH pro lineární hodnocení užit. typ

Hlavní selekční kritéria pro výběr do plemnitby na OPB a odchovu u chovatele

Hlavním selekčním kritériem bude pouze lineární hodnocení při základním výběru.

Důvody vyřazení před základním výběrem

- hodnocení tělesného rámce (1,2,3 body dle parametrů daného plemene)
- hodnocení bodů za hmotnost v 365 dnech (1,2,3 body dle parametrů daného plemene)
- nepředvedení býka k základnímu výběru na ohlávce nebo na vodící tyči
- na základě rozhodnutí majitele býka o jeho vyřazení
- zdravotní důvody (displazie varlat, apod.)

Důvody vyřazení při základním výběrem

- hodnocení délky těla (1,2,3 body dle parametrů daného plemene)
- hodnocení ukazatelů kapacity těla (1,2,3 body dle parametrů daného plemene)
- hodnocení ukazatelů osvalení (1,2,3 body dle parametrů daného plemene)
- hodnocení užitkové typu (1,2,3 body dle parametrů daného plemene)
- závažné vady exteriéru při základním výběru
- neodpovídající funkčnost končetin při základním výběru
- zdravotní důvody (displazie varlat, apod.)

Reklamační řád pro základní výběry býků

Majitel odchovávaného býčka má právo podat reklamaci proti rozhodnutí výběrové komise (ČSCHMS). Tato reklamační může mít písemnou nebo ústní formu. Předmětem reklamační může být pouze konečný výsledek výběru (vybrán, odročen, vyřazen), nikoliv nesouhlas s bodovým hodnocením daného býka. Po skončení základního výběru býků vyzve předseda výběrové komise k podání případných protestů (reklamací). Reklamační se podává předsedovi výběrové komise nejpozději do 60-ti minut od jeho výzvy. Jménem majitele býka může jednat také zástupce odchovny plemenných býků (OPB). Reklamační je podmíněna složením nevratné kauce 1000 Kč, přičemž polovina z této částky je určena pro provozovatele OPB a polovina pro ČSCHMS. Tato kauce musí být složena okamžitě v hotovosti v době podání reklamační předsedovi výběrové komise. Po vznesení reklamační a složení nevratné kauce následuje nové předvedení býka.

V případě shodného verdiktu výběrové komise a majitele býka je platný tento shodný verdikt. V případě neshody mezi verdiktem výběrové komise a majitelem býka je býk odročen a bude proveden nový základní výběr. V případě opakovaného protestu je nutné reklamaci podat písemnou formou. Provedení nového základního výběru je podmíněno složením kauce 5000 Kč za každého reklamovaného býka. Kauce se skládá na účet ČSCHMS nejpozději do 10-ti kalendářních dnů ode dne provedení základního výběru. V případě, že nebudou peníze připsány na účet v daném termínu, platí původní verdikt výběrové komise a reklamační se dále neřeší. Nový základní výběr se uskuteční do 30-ti dnů od sporného výběru, pokud se obě strany nedohodnou jinak. Většinové složení komise nesmí být totožné se složením komise, která vynesla sporný verdikt. O složení nové komise rozhoduje ČSCHMS po dohodě s příslušnou Radou PK daného plemene. O závěru nového základního výběru je sepsán nový výběrový protokol. Proti tomuto rozhodnutí se již nelze dále odvolat. V případě, že je potvrzeno původní rozhodnutí výběrové komise, propadá kauce ve prospěch ČSCHMS, v opačném případě se vrací majiteli býka do 10-ti kalendářních dnů od provedení nového základního výběru. Náklady spojené s novým základním výběrem (zejména cestovné členů výběrové komise, případně oprávněné nároky spojené s odměnou za odvedenou práci) nese strana, která při svém rozhodnutí či jednání nebyla v právu. Tyto náklady jsou zúčtovány na základě vystavené faktury zaslané druhé straně nejpozději do 14 dnů od provedení opakovaného základního výběru. V každém případě se o reklamaci vede písemný zápis. Rozhodnutí výběrové komise se váže ke konkrétnímu zvířeti v konkrétním čase a není možno se na něj odvolávat v případných následných sporech.

Schváleno výborem ČSCHMS dne 21.3.2006 v Hradištku pod Medníkem, změny schváleny 9.6.2017 Grémiem předsedů rad plemenných knih v Hradištku pod Medníkem



<u>Sekretariát:</u> ČSCHMS Praha Těšnov 17 11705 Praha 1 Mobil : +420 724 007 860 Telefon : +420 221 812 865 E-mail : info@cshms.cz	<u>Ředitel PK</u> Kopecký Jan Osík 201 569 67 Osík u Litomyšle Mobil : +420 724 007 862 Telefon : +420 461 612 809 E-mail : kopecky@cshms.cz	<u>Adresa PK</u> Honová Nina Osvoboditelů 35/9 410 02 Lovosice Mobil : +420 724 073 641 E-mail : honova@cshms.cz
--	--	--

Číslo : 12048 034 CZ DUO Z HÁJE Číslo katalogu 1
 Dat.nar. : 06.04.2017 Plemeno : Y100 Limousine
 Chovatel : Černěveský Háj s.r.o.
 Majitel : Černěveský Háj s.r.o.

OOO 275 831 POSEIDON 7713469838
 OO ZLM 050 AZURRI 1932014117
 MOO 1998008588 FR OLYMPE 1998008588

OTEC ZLM 738 BOURÁK Z PROSÍČEK ET 421000879308061
 OMO ZLI 538 BONUS P 1526579518
 MO 433718 961 CZ VERONIKA Z PROSÍČEK ET 421000433718961
 MMO 403398 961 CZ SÁRA Z PROSÍČEK ET 421000403398961

OOM ZLI 325 KOLJA VFU 007764119005
 OM ZLI 498 OTAZNÍK VFU 007000501398081
 MOM 3852 517 CZ CHASKA 007517003852

MA 479554 931 CZ /3 ot 404000479554931
 OMM ZLI 269 HIGHLANDER 1692111209
 MM 314868 931 CZ 404000314868931
 MMM 3150014790 FR VEDETTE 3150014790

Vl.užit:nar: 39 kg ve 120d: 177 kg ve 210d: 287 kg v 365d: 513 kg / kříž: 0 cm
 Přírustek od narození: 1316 g / 111 šourek 38 cm
 Věk při ZV 442 dní aktuálně k 16.05.18 hmotnost: 572 kg výška v kříži: 134 cm

PLEMENNÉ HODNOTY						LINEARNÍ HODNOCENÍ											
	pp	ru	pp	ru	TR	KT	OS	UT	Hmot	kříž	TR	KT	OS	UT	CE		
BÝK	PE	100	106	ME	106	93	97	109	111	108							
MATKA	PE	93	96	ME	110	92	93	100	101	99	708	146	23	20	19	7	69
OTEC	PE	99	122	ME	105	91	108	121	122	120	683	136	24	23	24	8	79

HODNOCEN: TR 6 / / 8 KT / / OS / / UT Výsledek:

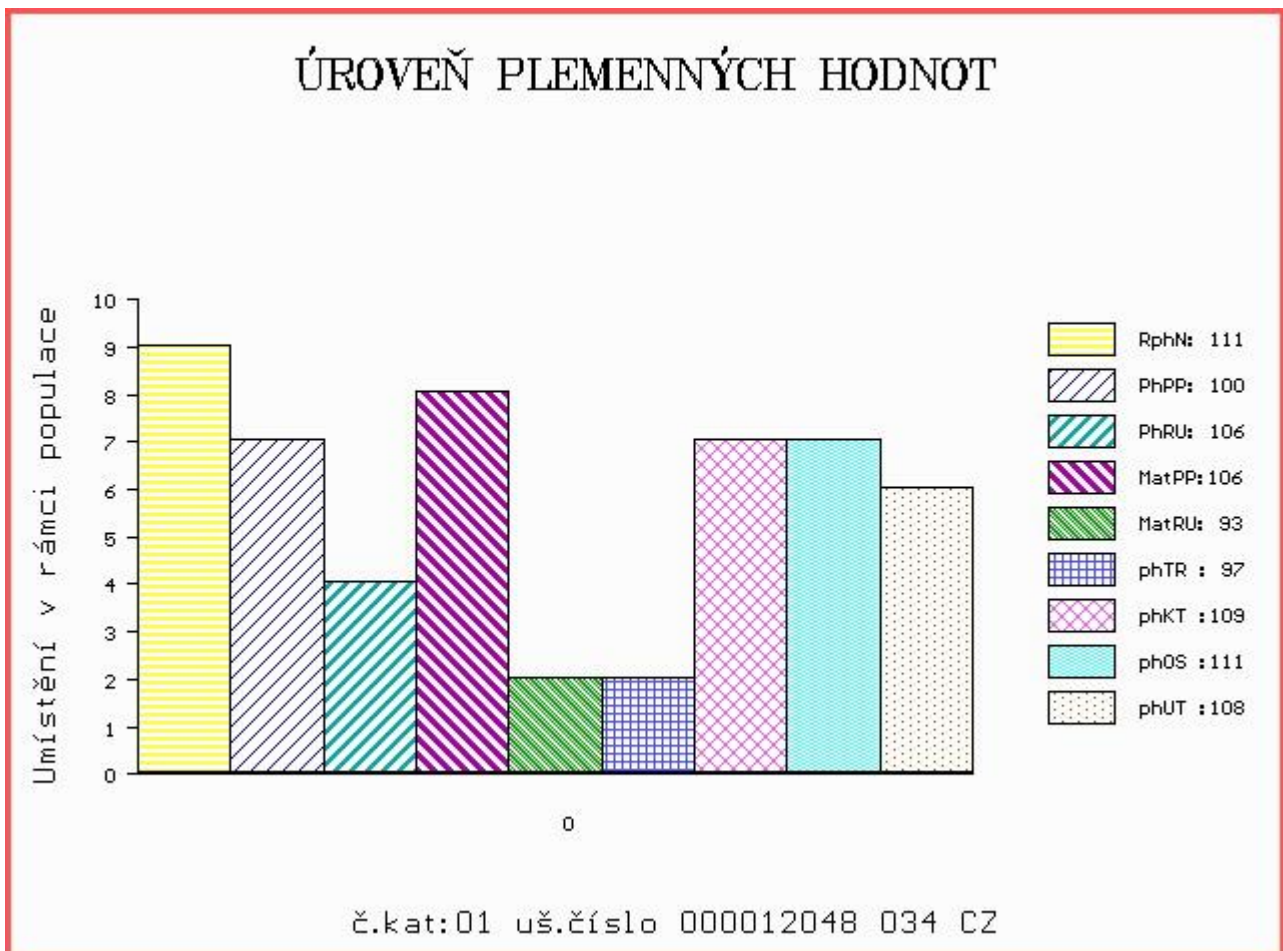

Číslo : 12049 034 CZ DESERT Z HÁJE Číslo katalogu 2
 Dat.nar. : 06.04.2017 Plemeno : Y100 Limousine
 Chovatel : Černěveský Háj s.r.o.
 Majitel : Černěveský Háj s.r.o.

OOO 275 831 POSEIDON 7713469838
 OO ZLM 050 AZURRI 1932014117
 MOO 1998008588 FR OLYMPE 1998008588

OTEC ZLM 738 BOURÁK Z PROSÍČEK ET 421000879308061
 OMO ZLI 538 BONUS P 1526579518
 MO 433718 961 CZ VERONIKA Z PROSÍČEK ET 421000433718961
 MMO 403398 961 CZ SÁRA Z PROSÍČEK ET 421000403398961

OOM 269 300 VILLY 1984008766
 OM ZLI 269 HIGHLANDER 1692111209
 MOM 1686111362 FR BARONNE 1686111362

MA 314863 931 CZ /7 ot 404000314863931
 OMM 269 562 POUPON 6502319721
 MM 6503544 880 FR VICTORINE 6503544880
 MMM 6597077261 FR NOUSTO 6597077261

Vl.užit:nar: 46 kg ve 120d: 177 kg ve 210d: 283 kg v 365d: 490 kg / kříž: 0 cm
 Přírustek od narození: 1230 g / 112 šourek 37 cm
 Věk při ZV 442 dní aktuálně k 16.05.18 hmotnost: 544 kg výška v kříži: 138 cm

PLEMENNÉ HODNOTY										LINEARNÍ HODNOCENÍ							
	pp	ru	pp	ru	TR	KT	OS	UT	Hmot	kříž	TR	KT	OS	UT	CE		
BÝK	PE	96	105	ME	114	92	101	110	111	110							
MATKA	PE	108	102	ME	115	87	104	109	110	109	726	146	25	20	22	7	74
OTEC	PE	99	122	ME	105	91	108	121	122	120	683	136	24	23	24	8	79

HODNOCEN: TR 8 / / 7 KT / / OS / / UT Výsledek:

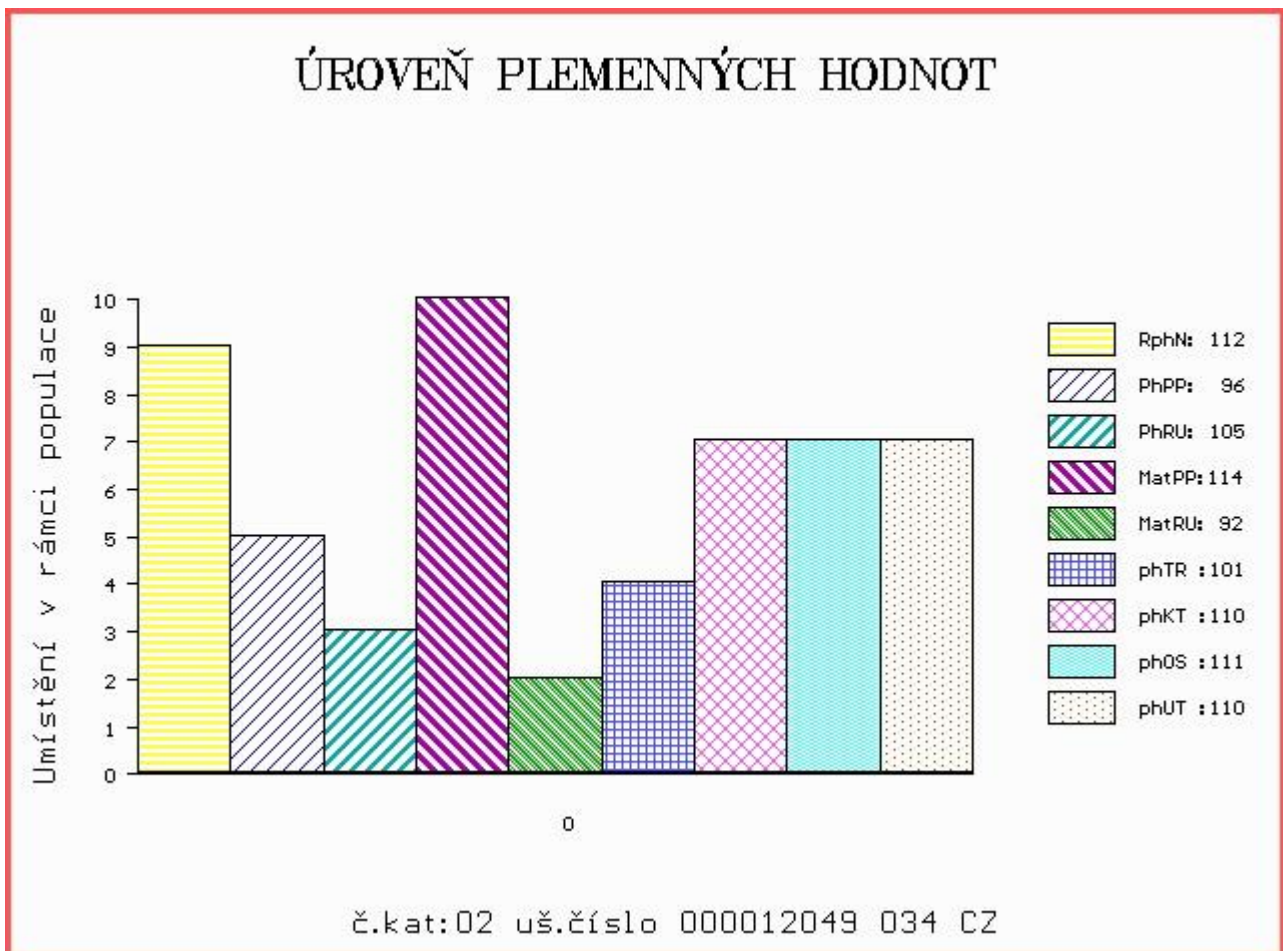

Číslo : 12050 034 CZ DRAK Z HÁJE V Číslo katalogu 3
 Dat.nar. : 06.04.2017 Plemeno : Y100 Limousine
 Chovatel : Černěveský Háj s.r.o.
 Majitel : Černěveský Háj s.r.o.

OOO 270 815 INDECIS 2293004195
 OO ZLI 560 ON-DIT 3615069746
 MOO 3690006248 FR FRANCHON 3690006248

OTEC ZLM 057 BAVARDAGE 2257773618
 OMO ZLI 230 DAUPHIN 1988004715
 MO 2257773207 FR RIDELLE 2257773207
 MMO 2296004352 FR MANDARINE 2296004352

OOM 270 373 VRAI P 8700840731
 OM ZLI 823 ECRIN P 2309141391
 MOM 3615069802 FR ORAISON 3615069802

MA 561277 931 CZ /1 ot ALEXA Z HÁJE P 404000561277931
 OMM ZLI 269 HIGHLANDER 1692111209
 MM 314868 931 CZ 404000314868931
 MMM 3150014790 FR VEDETTE 3150014790

Vl.užit:nar: 43 kg ve 120d: 179 kg ve 210d: 278 kg v 365d: 487 kg / kříž: 0 cm
 Přírustek od narození: 1232 g / 101 šourek 36 cm
 Věk při ZV 442 dní aktuálně k 16.05.18 hmotnost: 542 kg výška v kříži: 131 cm

PLEMENNÉ HODNOTY						LINEARNÍ HODNOCENÍ											
	pp	ru	pp	ru	TR	KT	OS	UT	Hmot	kříž	TR	KT	OS	UT	CE		
BÝK	PE	98	110	ME	100	83	98	103	104	103							
MATKA	PE	99	97	ME	100	78	93	91	90	91	666	144	24	20	19	6	69
OTEC	PE	98	119	ME	96	89	108	117	119	117	0	0	0	0	0	0	0

HODNOCEN: TR 4 / / 7 KT / / OS / / UT Výsledek:

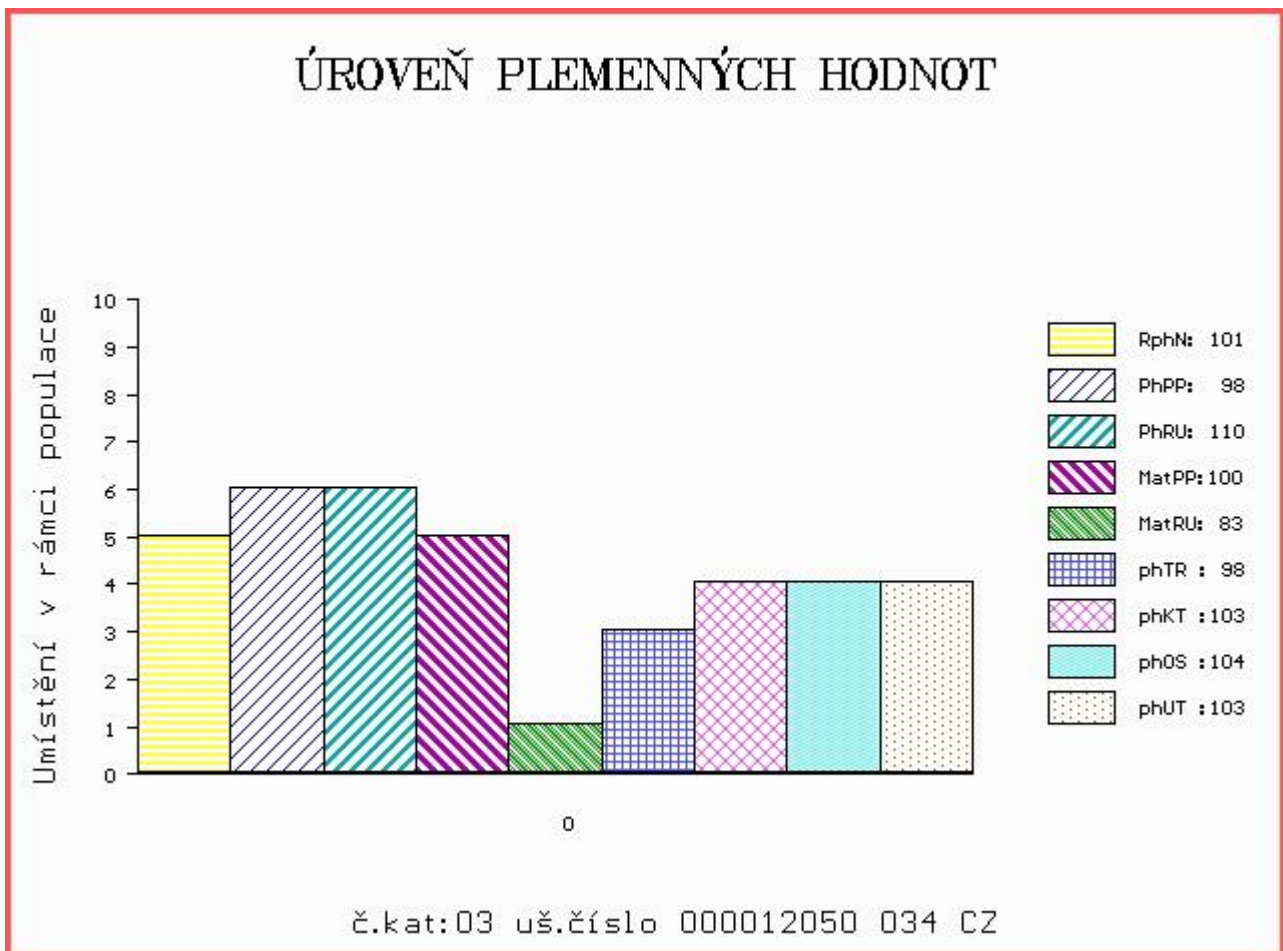

Číslo : 12052 034 CZ DAVOS Z HÁJE V Číslo katalogu 4
 Dat.nar. : 22.04.2017 Plemeno : Y100 Limousine
 Chovatel : Černěveský Háj s.r.o.
 Majitel : Černěveský Háj s.r.o.

OOO 275 831 POSEIDON 7713469838
 OO ZLM 050 AZURRI 1932014117
 MOO 1998008588 FR OLYMPE 1998008588

Otec ZLM 738 BOURÁK Z PROSÍČEK ET 421000879308061
 OMO ZLI 538 BONUS P 1526579518
 MO 433718 961 CZ VERONIKA Z PROSÍČEK ET 421000433718961
 MMO 403398 961 CZ SÁRA Z PROSÍČEK ET 421000403398961

OOM 265 346 BAMBINO 1986005742
 OM ZLI 324 MAS DU CLO 2396032213
 MOM 2387051003 FR COSETTE 2387051003

MA 423977 931 CZ /3 ot 404000423977931
 OMM 269 547 MOLIERE 8796016051
 MM 3150125 076 FR ALTESSE 3150125076
 MMM 3150280759 FR RISE 3150280759

Vl.užit:nar: 44 kg ve 120d: 204 kg ve 210d: 341 kg v 365d: 612 kg / kříž: 136 cm
 Přírustek od narození: 1568 g / 107 šourek 39 cm
 Věk při ZV 426 dní aktuálně k 16.05.18 hmotnost: 654 kg výška v kříži: 136 cm

PLEMENNÉ HODNOTY						LINEARNÍ HODNOCENÍ											
	pp	ru	pp	ru	TR	KT	OS	UT	Hmot	kříž	TR	KT	OS	UT	CE		
BÝK	PE	93	120	ME	102	90	118	125	125	124							
MATKA	PE	88	98	ME	98	96	108	110	112	111	650	144	19	19	17	6	61
Otec	PE	99	122	ME	105	91	108	121	122	120	683	136	24	23	24	8	79

HODNOCEN: TR 7 / /10 KT / / OS / / UT Výsledek:

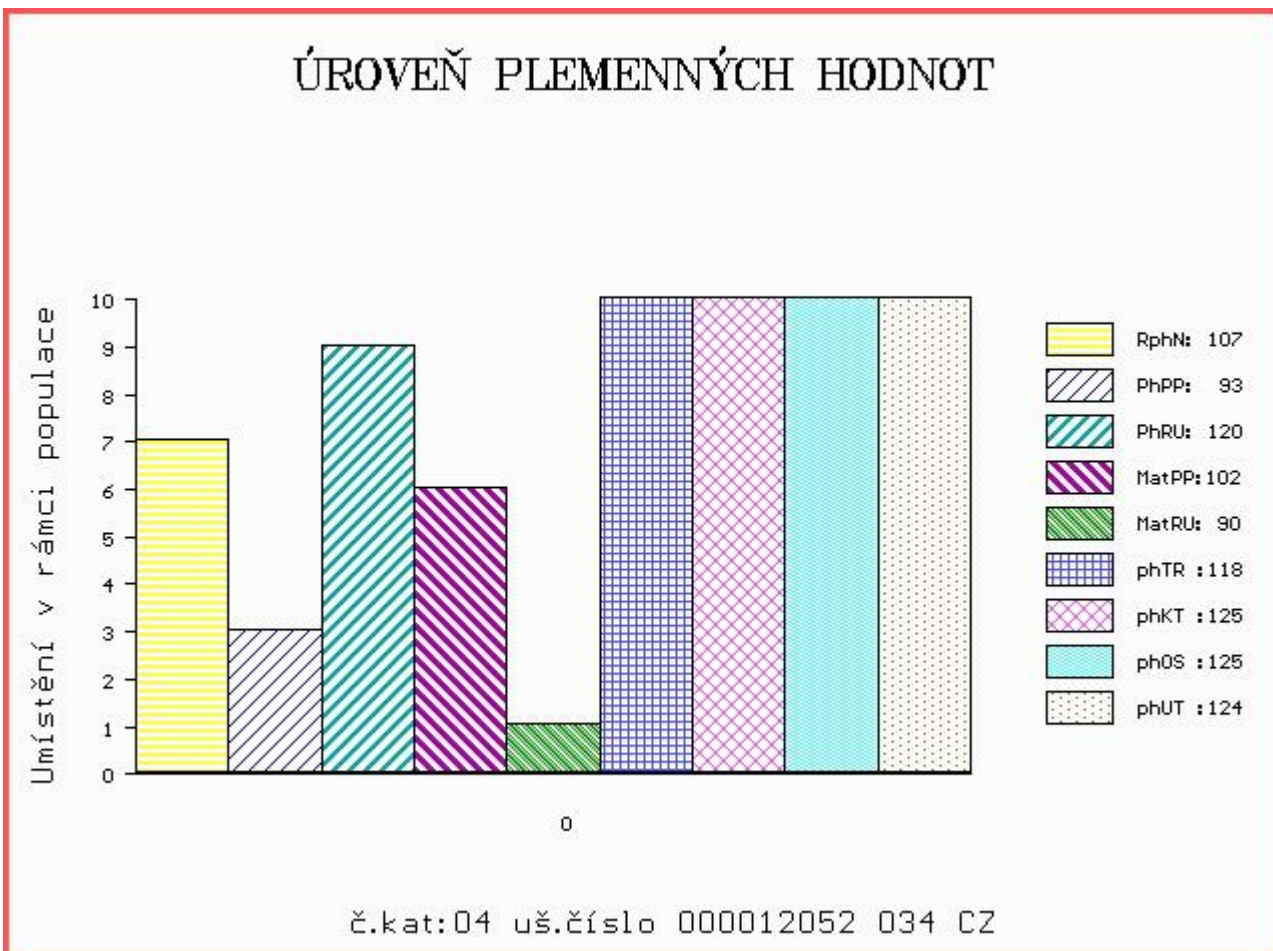

Číslo : 12054 034 CZ DETVAM Z HÁJE Číslo katalogu 5
 Dat.nar. : 26.04.2017 Plemeno : Y100 Limousine
 Chovatel : Černěveský Háj s.r.o.
 Majitel : Černěveský Háj s.r.o.

OOO 275 831 POSEIDON 7713469838
 OO ZLM 050 AZURRI 1932014117
 MOO 1998008588 FR OLYMPE 1998008588

OTEC ZLM 738 BOURÁK Z PROSÍČEK ET 421000879308061
 OMO ZLI 538 BONUS P 1526579518
 MO 433718 961 CZ VERONIKA Z PROSÍČEK ET 421000433718961
 MMO 403398 961 CZ SÁRA Z PROSÍČEK ET 421000403398961

OOM 271 960 GRAHAM'S PONCHO GV99-046
 OM ZLI 837 GRAHAM'S UNBEATABLE GV03-176
 MOM 2392013639 FR HABITUDE 2392013639

MA 423980 931 CZ /3 ot
 OMM 269 562 POUPON 6502319721
 MM 6503544 872 FR VANDA 6503544872
 MMM 6592003336 FR HAUTESSE 6592003336

Vl.užit:nar: 43 kg ve 120d: 176 kg ve 210d: 278 kg v 365d: 507 kg / kříž: 135 cm
 Přírustek od narození: 1281 g / 113 šourek 37 cm
 Věk při ZV 422 dní aktuálně k 16.05.18 hmotnost: 536 kg výška v kříži: 135 cm

PLEMENNÉ HODNOTY										LINEARNÍ HODNOCENÍ							
	pp	ru	pp	ru	TR	KT	OS	UT		Hmot	kříž	TR	KT	OS	UT	CE	
BÝK	PE	97	103	ME	107	94	93	102	104	102							
MATKA	PE	100	90	ME	106	92	99	104	105	104	670	144	22	17	17	6	62
OTEC	PE	99	122	ME	105	91	108	121	122	120	683	136	24	23	24	8	79

HODNOCEN: TR 7 / / 8 KT / / OS / / UT Výsledek:

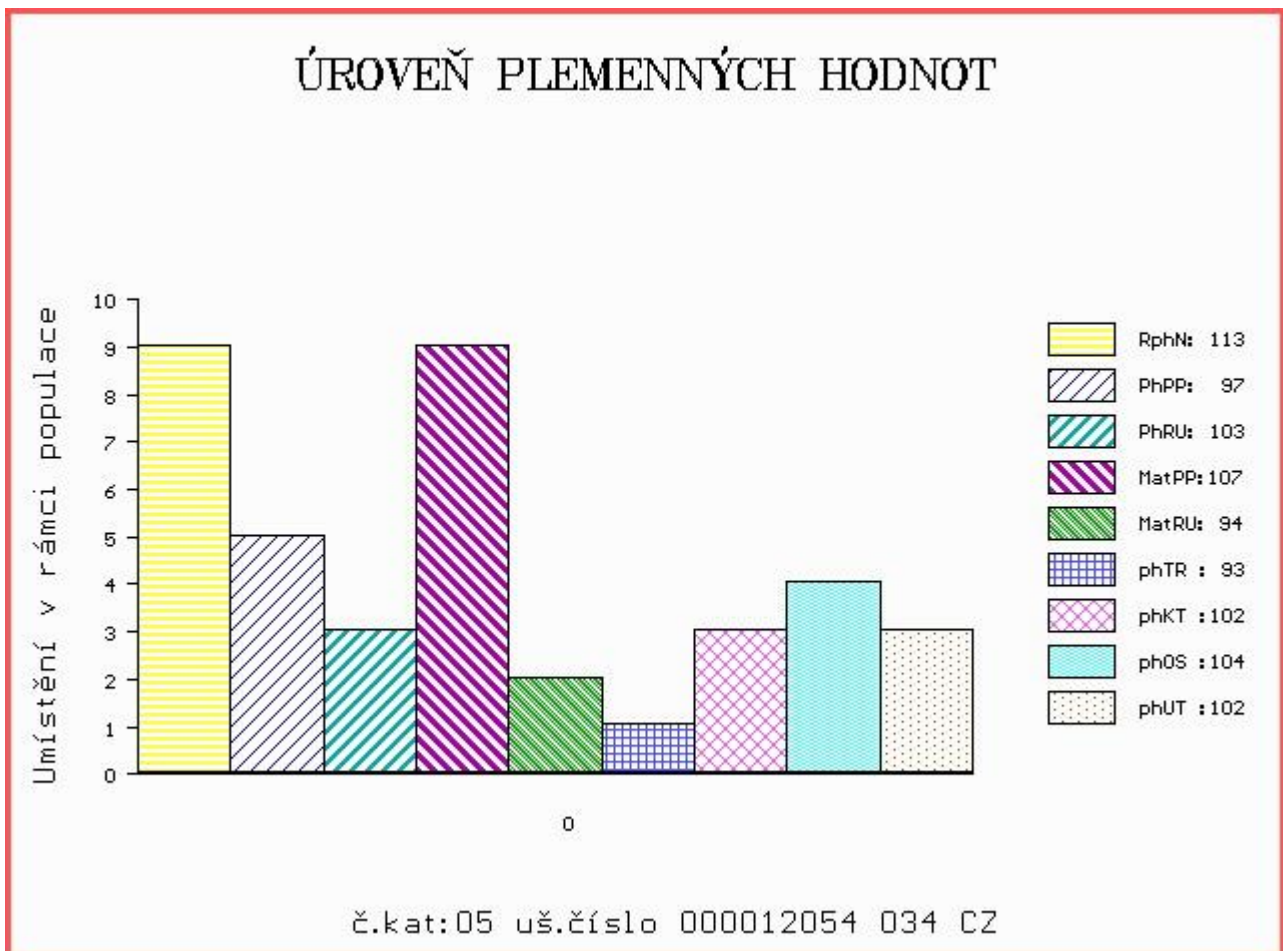

Číslo : 12055 034 CZ DERYL Z HÁJE V Číslo katalogu 6
 Dat.nar. : 27.05.2017 Plemeno : Y100 Limousine
 Chovatel : Černěveský Háj s.r.o.
 Majitel : Černěveský Háj s.r.o.

OOO 275 831 POSEIDON 7713469838
 OO ZLM 050 AZURRI 1932014117
 MOO 1998008588 FR OLYMPE 1998008588

OTEC ZLM 738 BOURÁK Z PROSÍČEK ET 421000879308061
 OMO ZLI 538 BONUS P 1526579518
 MO 433718 961 CZ VERONIKA Z PROSÍČEK ET 421000433718961
 MMO 403398 961 CZ SÁRA Z PROSÍČEK ET 421000403398961

OOM 262 709 ABERG VALMA P 58305-00413
 OM ZLI 699 KOLVIGGAARD BOXER PP 39321-01440
 MOM 5830500408 DK ABERG UTSIRE P 58305-00408

MA 357195 931 CZ /5 ot 404000357195931
 OMM 269 534 URUS 3150043862
 MM 3150004 993 FR VIVIE 3150004993
 MMM 3150091612 FR SILESIE 3150091612

Vl.užit:nar: 48 kg ve 120d: 213 kg ve 210d: 329 kg v 365d: 567 kg / kříž: 133 cm
 Přírustek od narození: 1418 g / 111 šourek 39 cm
 Věk při ZV 391 dní aktuálně k 16.05.18 hmotnost: 550 kg výška v kříži: 133 cm

PLEMENNÉ HODNOTY						LINEARNÍ HODNOCENÍ						
	pp	ru	pp	ru		Hmot	kříž	TR	KT	OS	UT	CE
BÝK	PE	96	110	ME	101	94	114	122	124	122		
MATKA	PE	98	84	ME	94	102	102	105	108	107	718	/ 139 22 22 19 7 70
OTEC	PE	99	122	ME	105	91	108	121	122	120	683	/ 136 24 23 24 8 79

HODNOCEN: TR 7 / /10 KT / / OS / / UT Výsledek:

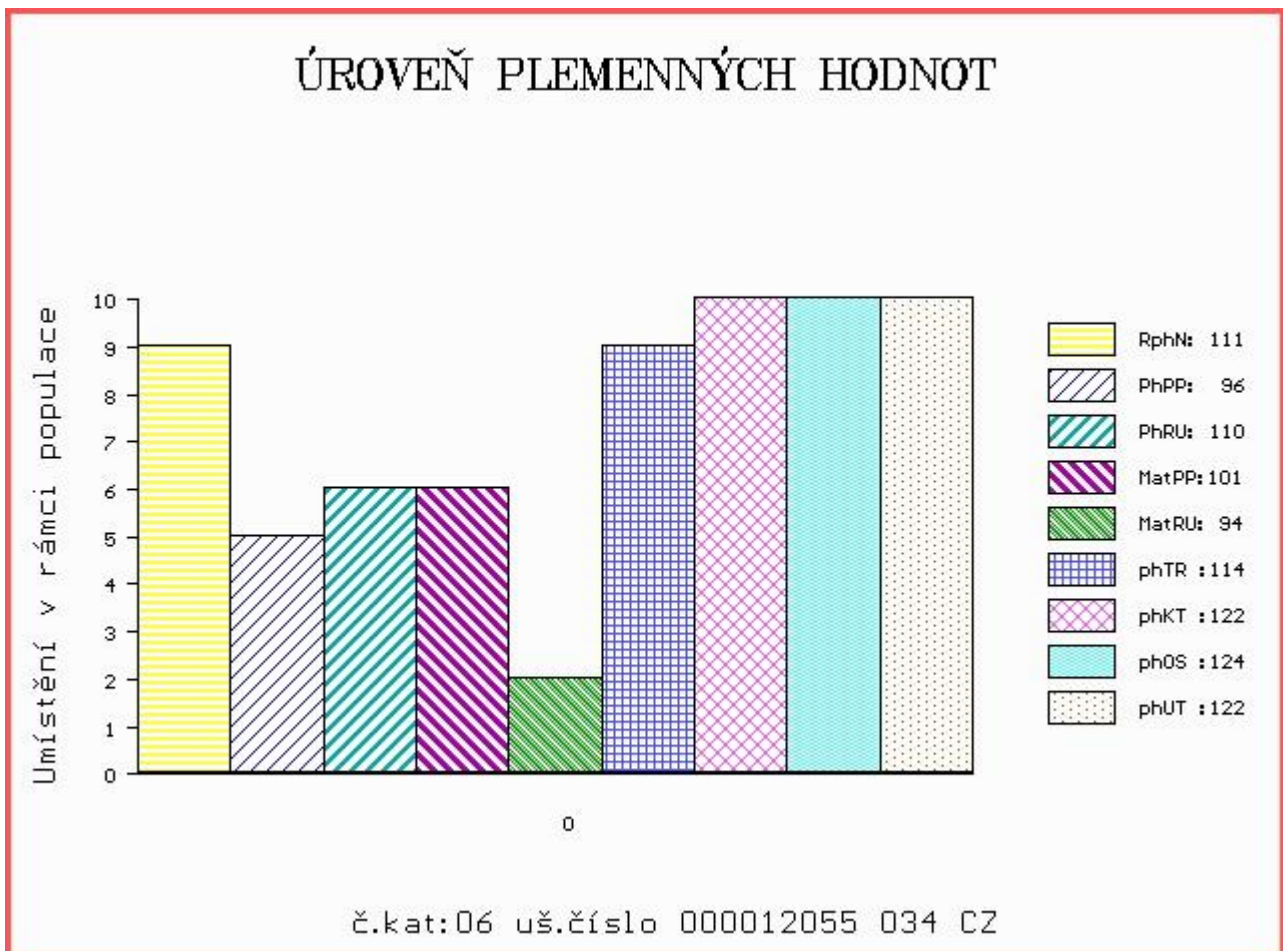

Číslo : 12056 034 CZ DAREK Z HÁJE P Číslo katalogu 7
 Dat.nar. : 27.05.2017 Plemeno : Y100 Limousine
 Chovatel : Černěveský Háj s.r.o.
 Majitel : Černěveský Háj s.r.o.

OOO 275 831 POSEIDON 7713469838
 OO ZLM 050 AZURRI 1932014117
 MOO 1998008588 FR OLYMPE 1998008588

OTEC ZLM 738 BOURÁK Z PROSÍČEK ET 421000879308061
 OMO ZLI 538 BONUS P 1526579518
 MO 433718 961 CZ VERONIKA Z PROSÍČEK ET 421000433718961
 MMO 403398 961 CZ SÁRA Z PROSÍČEK ET 421000403398961

OOM 262 709 ABERG VALMA P 58305-00413
 OM ZLI 699 KOLVIGGAARD BOXER PP 39321-01440
 MOM 5830500408 DK ABERG UTSIRE P 58305-00408

MA 479558 931 CZ /3 ot P 404000479558931
 OMM ZLI 498 OTAZNÍK VFU 007000501398081
 MM 314880 931 CZ 404000314880931
 MMM 3150115680 FR ABSINTHE 3150115680

Vl.užit:nar: 45 kg ve 120d: 222 kg ve 210d: 331 kg v 365d: 556 kg / kříž: 134 cm
 Přírustek od narození: 1398 g / 116 šourek 38 cm
 Věk při ZV 391 dní aktuálně k 16.05.18 hmotnost: 540 kg výška v kříži: 134 cm

PLEMENNÉ HODNOTY										LINEARNÍ HODNOCENÍ							
	pp	ru	pp	ru	TR	KT	OS	UT	Hmot	kříž	TR	KT	OS	UT	CE		
BÝK	PE	100	116	ME	106	93	116	122	122	122							
MATKA	PE	101	95	ME	106	101	108	111	112	112	720	145	24	21	20	7	72
OTEC	PE	99	122	ME	105	91	108	121	122	120	683	136	24	23	24	8	79

HODNOCEN: TR 7 / /10 KT / / OS / / UT Výsledek:

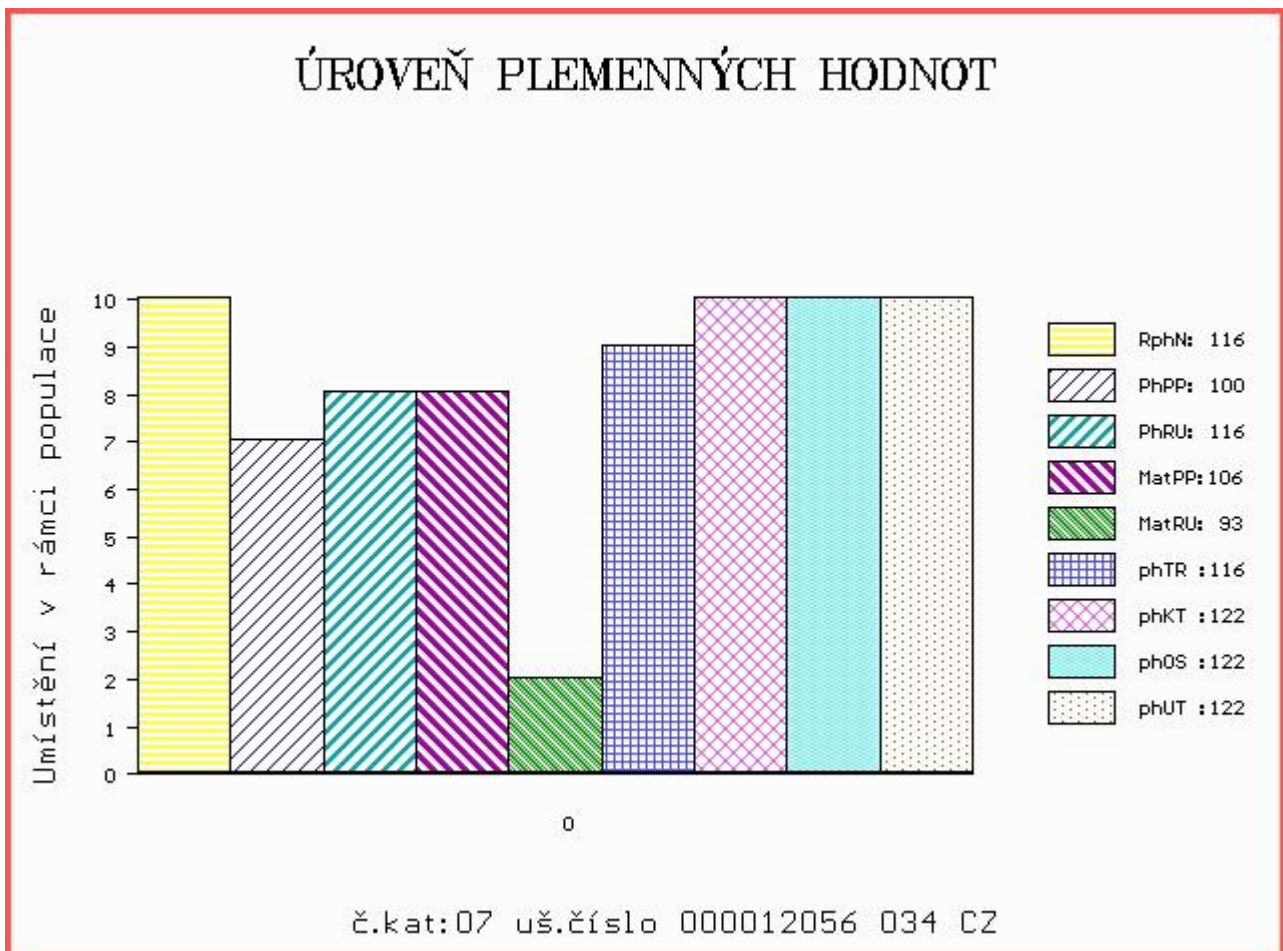

Číslo : 12057 034 CZ DALÍK Z HÁJE Číslo katalogu 8
 Dat.nar. : 28.05.2017 Plemeno : Y100 Limousine
 Chovatel : Černěveský Háj s.r.o.
 Majitel : Černěveský Háj s.r.o.

OOO 275 831 POSEIDON 7713469838
 OO ZLM 050 AZURRI 1932014117
 MOO 1998008588 FR OLYMPE 1998008588

OTEC ZLM 738 BOURÁK Z PROSÍČEK ET 421000879308061
 OMO ZLI 538 BONUS P 1526579518
 MO 433718 961 CZ VERONIKA Z PROSÍČEK ET 421000433718961
 MMO 403398 961 CZ SÁRA Z PROSÍČEK ET 421000403398961

OOM ZLI 370 MERIDIEN 8796002929
 OM ZLI 930 VALERIAN 4145044764
 MOM 4145040364 FR PAQUERETTE 4145040364

MA 518182 931 CZ /2 ot
 OMM 269 550 PLATINE 8703200184
 MM 6503484 188 FR VIVE 6503484188
 MMM 6502710777 FR REINE 6502710777

Vl.užit:nar: 42 kg ve 120d: 205 kg ve 210d: 302 kg v 365d: 557 kg / kříž: 136 cm
 Přírustek od narození: 1402 g / 117 šourek 37 cm
 Věk při ZV 390 dní aktuálně k 16.05.18 hmotnost: 537 kg výška v kříži: 136 cm

PLEMENNÉ HODNOTY										LINEARNÍ HODNOCENÍ						
	pp	ru	pp	ru	TR	KT	OS	UT		Hmot	kříž	TR	KT	OS	UT	CE
BÝK	PE	101	122	ME	101	85	111	115	115	115	115					
MATKA	PE	98	112	ME	99	83	102	104	103	103	560	139	18	17	17	6 58
OTEC	PE	99	122	ME	105	91	108	121	122	120	683	136	24	23	24	8 79

HODNOCEN: TR 8 / /10 KT / / OS / / UT Výsledek:

ÚROVEŇ PLEMENNÝCH HODNOT

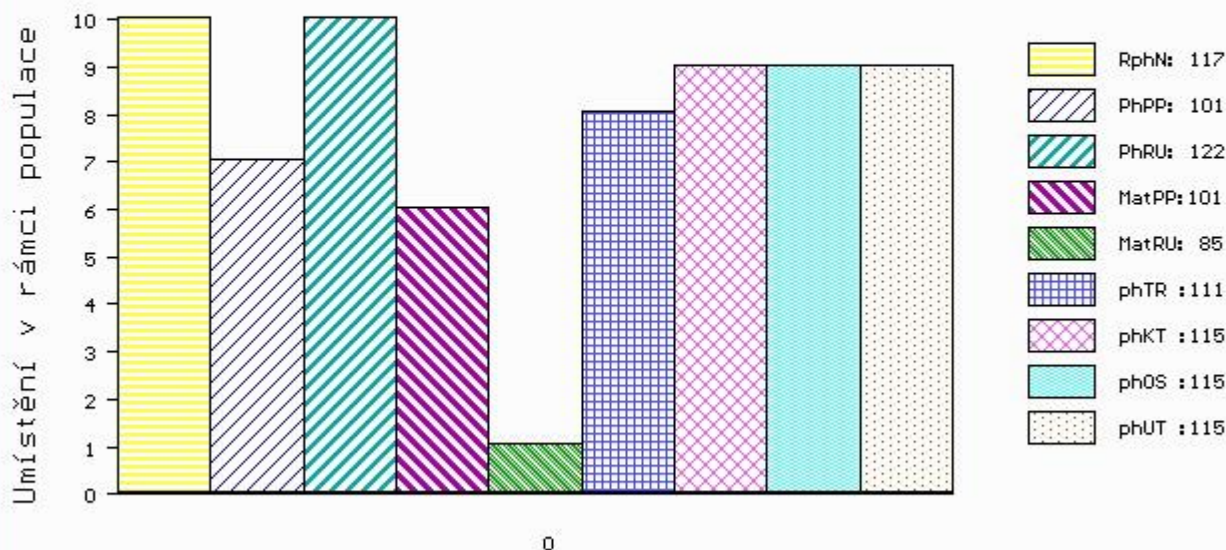

č.kat:08 uš.číslo 000012057 034 CZ

Číslo : 12058 034 CZ DRINK Z HÁJE Číslo katalogu 9
 Dat.nar. : 29.05.2017 Plemeno : Y100 Limousine
 Chovatel : Černěveský Háj s.r.o.
 Majitel : Černěveský Háj s.r.o.

OOO 275 831 POSEIDON 7713469838
 OO ZLM 050 AZURRI 1932014117
 MOO 1998008588 FR OLYMPE 1998008588

OTEC ZLM 738 BOURÁK Z PROSÍČEK ET 421000879308061
 OMO ZLI 538 BONUS P 1526579518
 MO 433718 961 CZ VERONIKA Z PROSÍČEK ET 421000433718961
 MMO 403398 961 CZ SÁRA Z PROSÍČEK ET 421000403398961

OOM 270 815 INDECIS 2293004195
 OM ZLI 560 ON-DIT 3615069746
 MOM 3690006248 FR FRANCHON 3690006248

MA 423966 931 CZ /4 ot 404000423966931
 OMM 269 562 POUPON 6502319721
 MM 6503544 880 FR VICTORINE 6503544880
 MMM 6597077261 FR NOUSTO 6597077261

Vl.užit:nar: 44 kg ve 120d: 206 kg ve 210d: 297 kg v 365d: 582 kg / kříž: 134 cm
 Přírustek od narození: 1460 g / 114 šourek 39 cm
 Věk při ZV 389 dní aktuálně k 16.05.18 hmotnost: 558 kg výška v kříži: 134 cm

PLEMENNÉ HODNOTY										LINEARNÍ HODNOCENÍ							
	pp	ru	pp	ru	TR	KT	OS	UT		Hmot	kříž	TR	KT	OS	UT	CE	
BÝK	PE	102	115	ME	106	88	109	117	118	117							
MATKA	PE	103	103	ME	108	87	104	107	107	107	813	146	25	20	20	7	72
OTEC	PE	99	122	ME	105	91	108	121	122	120	683	136	24	23	24	8	79

HODNOCEN: TR 7 / /10 KT / / OS / / UT Výsledek:

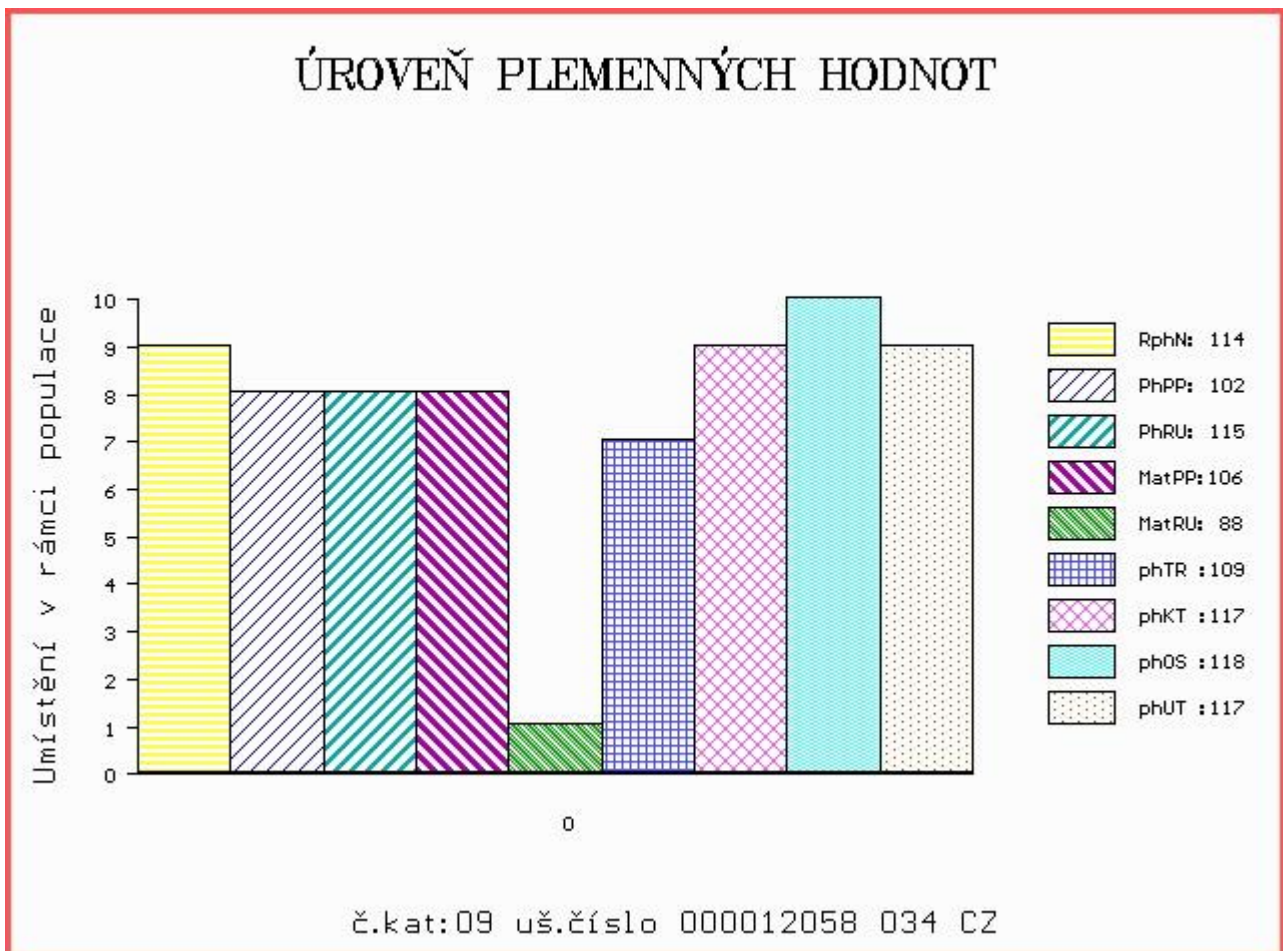

Číslo : 12059 034 CZ DOTAZ Z HÁJE P Číslo katalogu 10
 Dat.nar. : 30.06.2017 Plemeno : Y100 Limousine
 Chovatel : Černěveský Háj s.r.o.
 Majitel : Černěveský Háj s.r.o.

OOO ZLI 553 RYDE URANOS P 57065-00457
 OO ZLI 940 CLOVIS P 2308914479
 MOO 2302612302 FR SUZANNE 2302612302

OTEC ZLM 247 AKKEDAL POLLED IVANHOE P 86359-00296
 OMO 269 953 RYDE BARON P 57065-00498
 MO 8635900241 DK AKKEDAL POLLED ESMERALDE P 86359-00241
 MMO 8635900193 DK AKKEDAL POLLED BIANCA P 86359-00193

OOM 270 376 PAYCHECK P 134893
 OM ZLI 535 VIGNY.B V 8604154069
 MOM 8699139769 FR PENSEE B 8699139769

MA 423964 931 CZ /2 ot
 OMM 269 545 TREBEAU 4803017065
 MM 4805007 191 FR VIGOUREUSE 4805007191
 MMM 4898133036 FR OLIVE 4898133036

Vl.užit:nar: 47 kg ve 120d: 204 kg ve 210d: 325 kg v 365d: 506 kg / kříž: 0 cm
 Přírustek od narození: 1266 g / 100 šourek 36 cm
 Věk při ZV 357 dní aktuálně k 16.05.18 hmotnost: 452 kg výška v kříži: 132 cm

PLEMENNÉ HODNOTY						LINEARNÍ HODNOCENÍ											
	pp	ru	pp	ru	TR	KT	OS	UT	Hmot	kříž	TR	KT	OS	UT	CE		
BÝK	PE	95	103	ME	104	101	120	121	120	121							
MATKA	PE	96	102	ME	107	102	110	118	119	116	682	143	21	21	20	7	69
OTEC	PE	98	87	ME	99	105	110	106	105	108	530	135	26	19	19	7	71

HODNOCEN: TR 8 / / 8 KT / / OS / / UT Výsledek:

