

KATALOG ZÁKLADNÍHO VÝBĚRU

dne 18.10.2018

OPB Osík

Začátek 9,00 hod.

Číslo býčka	OTEČ st.reg.	DATUM NAROZENÍ	PLEM. PLEM.	PŘÍRUSTEK (g) test RPH živ.RPH	CH O V A T E L
1 965640 031 CZ ZAI 315 06.08.17 G100 1308 93 1412 91 VIMA Trade s.r.o.					
2 965641 031 CZ ZAI 178 06.08.17 G100 1641 104 1387 102 VIMA Trade s.r.o.					
3 13803 034 CZ ZAI 315 08.08.17 G100 2141 110 1574 111 VIMA Trade s.r.o.					
4 965643 031 CZ ZAI 178 08.08.17 G100 1741 107 1613 107 VIMA Trade s.r.o.					
5 983175 061 CZ ZBA 826 07.08.17 Q100 1250 86 1323 94 Hrtús Miroslav,Mírovka					
6 975215 061 CZ ZBA 515 08.08.17 Q100 1616 103 1406 105 Hrtús Miroslav,Mírovka					
7 994311 061 CZ ZBQ 070 24.08.17 Q100 1975 112 1671 113 Mrázek A.,Slavkovice					
8 965639 031 CZ ZIT 339 06.08.17 T100 1975 107 1416 106 VIMA Trade s.r.o.					
9 12089 064 CZ ZIT 106 12.09.17 T100 1425 94 1503 96 Agrochyt s.r.o.Mohelno					
10 996247 031 CZ ZLM 263 03.07.17 Y100 1433 90 1510 87 ZD Selibov					
11 996248 031 CZ ZLM 244 02.08.17 Y100 1358 95 1695 96 ZD Selibov					
12 12085 064 CZ ZMS 449 21.08.17 S100 1416 90 1583 93 Agrochyt s.r.o.Mohelno					

Plemenné hodnoty uvedené v katalogu jsou spočítány k 30.9.2018

Termíny základních výběrů a dražeb v roce 2018

IV.turnus - Býci narození 1.7.2017 - 30.9.2017

Den	Datum	Začátek *	OPB , chovatel	Ks *	Plemena	Dražba
Pondělí	15.10.2018	9,00	Marek Petr, Častonín	27	GS,BA	x
		12,00	Turková Zuzana, Žirov	2	VV	x
		15,00	Agrochyt s.r.o.Mohelno	5	CH,LI,MS	x
Úterý	16.10.2018	9,00	OPB Cunkov	48	AA,BA,BM,CH,LI, MS,PP,SA,UU	hodinu po skončení ZV
		16,00	IMOPA, a.s.Olbramovice	1	PP	x
Středa	17.10.2018	9,00	OPB Benešov	4	AA,MS	po skončení ZV
		12,00	Ševčík Jiří, Jerlochovice	1	MS	x
Čtvrtek	18.10.2018	9,00	OPB Osík	12	AA,BA,CH,LI,MS	hodinu po skončení ZV
Pátek	19.10.2018	x	x	x	x	x
Sobota	20.10.2018	x	x	x	x	x
Neděle	21.10.2018	x	x	x	x	x
Pondělí	22.10.2018	10,00	Černý Josef Ing., Raková	2	CH	x
		12,00	Měcholupská zemědělská a.s.	2	CH	x
		13,00	Kubík Dušan, Třebčice	1	HE	x
		15,00	Tesárková Marie, Vlastějov	1	BA	x
		16,00	Kubal Radek, Albrechtice	1	LI	x
		18,00	Tájek Jaroslav, Zvíkov	1	SA	x
Úterý	23.10.2018	9,00	Farka Martin, Todně	3	LI	x
		10,00	Valenta Josef, Něchov	1	LI	x
		11,30	Klusáček Stanislav, Suchdol nad Luž.	1	LI	x
		13,00	K+K Břilice	2	CH	x
		15,00	Černěveský Háj s.r.o.	7	LI	x
Středa	24.10.2018	10,00	Družstvo vlastníků Libeň - Vtelno	1	CH	x
		14,00	LOUDY s.r.o.Seletice	2	PI	x
Čtvrtek	25.10.2018	9,00	Lainka Bernard, SZ, farma Zdoňov	4	MS	x
		15,00	Novotný Milan, Mezihoří	4	PP	x

* začátky ZV u chovatelů jsou orientační

Vysvětlivky ke zkratkám ve jménech v katalogu :

ET	- býček narozen po embryotrasferu
RED	- zbarvení red angus
P,V	- bezrohý / volný roh - heterozygot (MS,CH,LI,BA)
PP	- bezrohý – homozygot stanovený testem DNA (MS,CH,LI,BA)
R	- rohatý (MS)
+/+	- homozygot s alelami způsobujícími běžné osvalení (GS)
+ /MH	- heterozygot s jednou alelou podmiňující dvojí osvalení (GS)
MH/MH	- homozygot - obě alely podmiňující dvojí osvalení (GS – oddíl „B“ PK)

U matek plemene BA

Třída	Výška kříž (cm)	Hmotnost (kg)	RPH přímý efekt	RPH mat. efekt	RPH osvalení
SE	147 a více	800 a více	105 a vic	103 a vic	103 a vic
EC	147 a více	800 a více	105 a vic	pod 103	103 a vic
EM	147 a více	800 a více	pod 105	103 a vic	pod 103
CM	pod 147	pod 800	105 a vic	103 a vic	103 a vic
C1	pod 147	pod 800	105 a vic	pod 103	103 a vic
M1	pod 147	pod 800	pod 105	103 a vic	pod 103

Popisky grafu úrovně plemenných hodnot

Jednotlivé plemenné hodnoty jsou rozděleny do pásem na základě výpočtu kvantilu normálního rozložení, které udávají, jak si konkrétní jedinec stojí v porovnání s průměrem populace plemenných býčků odchovaných v období 2012 – 2017.

pásma	Pozice býka v rámci populace	zkratka	Popis údaje v grafu
10	býk patří hodnotou RPH do 10 % nejlepších býků v daném ukazateli	<i>RphT</i>	RPH pro přírůstek v testu
9	býk patří hodnotou RPH do 20 % nejlepších býků v daném ukazateli	<i>RphN</i>	RPH pro životní přírůstek
8	býk patří hodnotou RPH do 30 % nejlepších býků v daném ukazateli	<i>RpPP</i>	RPH pro přímý efekt porody
7	býk patří hodnotou RPH do 40 % nejlepších býků v daném ukazateli	<i>RpRU</i>	RPH pro přímý efekt růst
6	býk patří hodnotou RPH do 50 % nejlepších býků v daném ukazateli	<i>MatPP</i>	RPH pro maternální efekt porody
5	býk patří hodnotou RPH do průměru býků v daném ukazateli	<i>MatRU</i>	RPH pro maternální efekt růst
4	býk patří hodnotou RPH do 60 % nejlepších býků v daném ukazateli	<i>phTR</i>	RPH pro lineární hodnocení těl. rámce
3	býk patří hodnotou RPH do 70 % nejlepších býků v daném ukazateli	<i>phKT</i>	RPH pro lineární hodnocení kap. těla
2	býk patří hodnotou RPH do 80 % nejlepších býků v daném ukazateli	<i>phOS</i>	RPH pro lineární hodnocení osvalení
1	býk patří hodnotou RPH do 90 % nejlepších býků v daném ukazateli	<i>phUT</i>	RPH pro lineární hodnocení užit. typ

Hlavní selekční kritéria pro výběr do plemnitby na OPB a odchovu u chovatele

Hlavním selekčním kritériem bude pouze lineární hodnocení při základním výběru.

Důvody vyřazení před základním výběrem

- hodnocení tělesného rámce (1,2,3 body dle parametrů daného plemene)
- hodnocení bodů za hmotnost v 365 dnech (1,2,3 body dle parametrů daného plemene)
- nepředvedení býka k základnímu výběru na ohlávce nebo na vodící tyči
- na základě rozhodnutí majitele býka o jeho vyřazení
- zdravotní důvody (displazie varlat, apod.)

Důvody vyřazení při základním výběrem

- hodnocení délky těla (1,2,3 body dle parametrů daného plemene)
- hodnocení ukazatelů kapacity těla (1,2,3 body dle parametrů daného plemene)
- hodnocení ukazatelů osvalení (1,2,3 body dle parametrů daného plemene)
- hodnocení užitkové typu (1,2,3 body dle parametrů daného plemene)
- závažné vady exteriéru při základním výběru
- neodpovídající funkčnost končetin při základním výběru
- zdravotní důvody (displazie varlat, apod.)

Reklamační řád pro základní výběry býků

Majitel odchovávaného býčka má právo podat reklamaci proti rozhodnutí výběrové komise (ČSCHMS). Tato reklamační může mít písemnou nebo ústní formu. Předmětem reklamační může být pouze konečný výsledek výběru (vybrán, odročen, vyřazen), nikoliv nesouhlas s bodovým hodnocením daného býka. Po skončení základního výběru býků vyzve předseda výběrové komise k podání případných protestů (reklamací). Reklamační se podává předsedovi výběrové komise nejpozději do 60-ti minut od jeho výzvy. Jménem majitele býka může jednat také zástupce odchovny plemenných býků (OPB). Reklamační je podmíněna složením nevratné kauce 1000 Kč, přičemž polovina z této částky je určena pro provozovatele OPB a polovina pro ČSCHMS. Tato kauce musí být složena okamžitě v hotovosti v době podání reklamační předsedovi výběrové komise. Po vznesení reklamační a složení nevratné kauce následuje nové předvedení býka.

V případě shodného verdiktu výběrové komise a majitele býka je platný tento shodný verdikt. V případě neshody mezi verdiktem výběrové komise a majitelem býka je býk odročen a bude proveden nový základní výběr. V případě opakovaného protestu je nutné reklamaci podat písemnou formou. Provedení nového základního výběru je podmíněno složením kauce 5000 Kč za každého reklamovaného býka. Kauce se skládá na účet ČSCHMS nejpozději do 10-ti kalendářních dnů ode dne provedení základního výběru. V případě, že nebudou peníze připsány na účet v daném termínu, platí původní verdikt výběrové komise a reklamační se dále neřeší. Nový základní výběr se uskuteční do 30-ti dnů od sporného výběru, pokud se obě strany nedohodnou jinak. Většinové složení komise nesmí být totožné se složením komise, která vynesla sporný verdikt. O složení nové komise rozhoduje ČSCHMS po dohodě s příslušnou Radou PK daného plemene. O závěru nového základního výběru je sepsán nový výběrový protokol. Proti tomuto rozhodnutí se již nelze dále odvolat. V případě, že je potvrzeno původní rozhodnutí výběrové komise, propadá kauce ve prospěch ČSCHMS, v opačném případě se vrací majiteli býka do 10-ti kalendářních dnů od provedení nového základního výběru. Náklady spojené s novým základním výběrem (zejména cestovné členů výběrové komise, případně oprávněné nároky spojené s odměnou za odvedenou práci) nese strana, která při svém rozhodnutí či jednání nebyla v právu. Tyto náklady jsou zúčtovány na základě vystavené faktury zaslané druhé straně nejpozději do 14 dnů od provedení opakovaného základního výběru. V každém případě se o reklamaci vede písemný zápis. Rozhodnutí výběrové komise se váže ke konkrétnímu zvířeti v konkrétním čase a není možno se na něj odvolávat v případných následných sporech.

Schváleno výborem ČSCHMS dne 21.3.2006 v Hradištku pod Medníkem, změny schváleny 9.6.2017 Grémiem předsedů rad plemenných knih v Hradištku pod Medníkem



<u>Sekretariát:</u> ČSCHMS Praha Těšnov 17 11705 Praha 1 Mobil : +420 724 007 860 Telefon : +420 221 812 865 E-mail : info@cshms.cz	<u>Ředitel PK</u> <i>Kopecký Jan</i> Osík 201 569 67 Osík u Litomyšle Mobil : +420 724 007 862 Telefon : +420 461 612 809 E-mail : kopecky@cshms.cz	<u>Adresa PK</u> <i>Honová Nina</i> Osvoboditelů 35/9 410 02 Lovosice Mobil : +420 724 073 641 E-mail : honova@cshms.cz
--	---	---

Číslo : 965640 031 CZ DUSTER RED VIMA ET Číslo katalogu 1
 Dat.nar. : 06.08.2017 Plemeno : G100 Aberdeen Angus
 Chovatel : VIMA Trade s.r.o.
 Majitel : VIMA Trade + Natural, spol. s r.o.

OOO 270 929 RED BUF CRK CHF 824-1658 299558
 OO 269 241 RED LCHMN GRAND CANYON 1244G 566481
 MOO 475841 CA RED KRN REBA'S ROBIN 475841

OTEC ZAI 315 LANIGAN RED DEEP CANYON ET 331505810172
 OMO 262 695 RED BRYLOR NEW TREND 22D 788836
 MO 1297723 CA RED BAR MM ANNIE 51R 1297723
 MMO 880360 CA RED BAR MM ANNIE 85G 880360

OOM 271 748 TRES MARIAS 7031 CACHAFAZ 1484429
 OM ZAA 796 RED WAF CACHAFAZ 351U ET 1485950
 MOM 1484438 CA RED COG 269 2034-4 1484438

MA 532698 931 CZ /1 ot RED 397000532698931
 OMM ZAA 514 RED T-K BLAZER 4L 1080182
 MM 366598 931 CZ RED 397000366598931
 MMM 251475 931 CZ RED 268000251475931

Vl.užit:nar: 41 kg ve 120d: 229 kg ve 210d: 315 kg v 365d: 575 kg / kříž: 133 cm
 Přírůstek v testu : 1308 g / 93 přírůstek od narození: 1412 g / 91 šourek 39 cm
 Věk při ZV 438 dní aktuálně k 23.09.18 hmotnost: 624 kg výška v kříži: 135 cm

PLEMENNÉ HODNOTY										LINEARNÍ HODNOCENÍ						
	pp	ru	ME	pp	ru	TR	KT	OS	UT	Hmot	kříž	TR	KT	OS	UT	CE
BÝK	PE	96	118	ME	88	107	99	104	105	103						
MATKA	PE	91	123	ME	79	115	103	111	112	107	718 /	135	22	22	21	8 73
OTEC	PE	101	106	ME	96	104	96	101	102	103	0 /	0	0	0	0	0

HODNOCEN: TR 6 / /10 KT / / OS / / UT Výsledek:

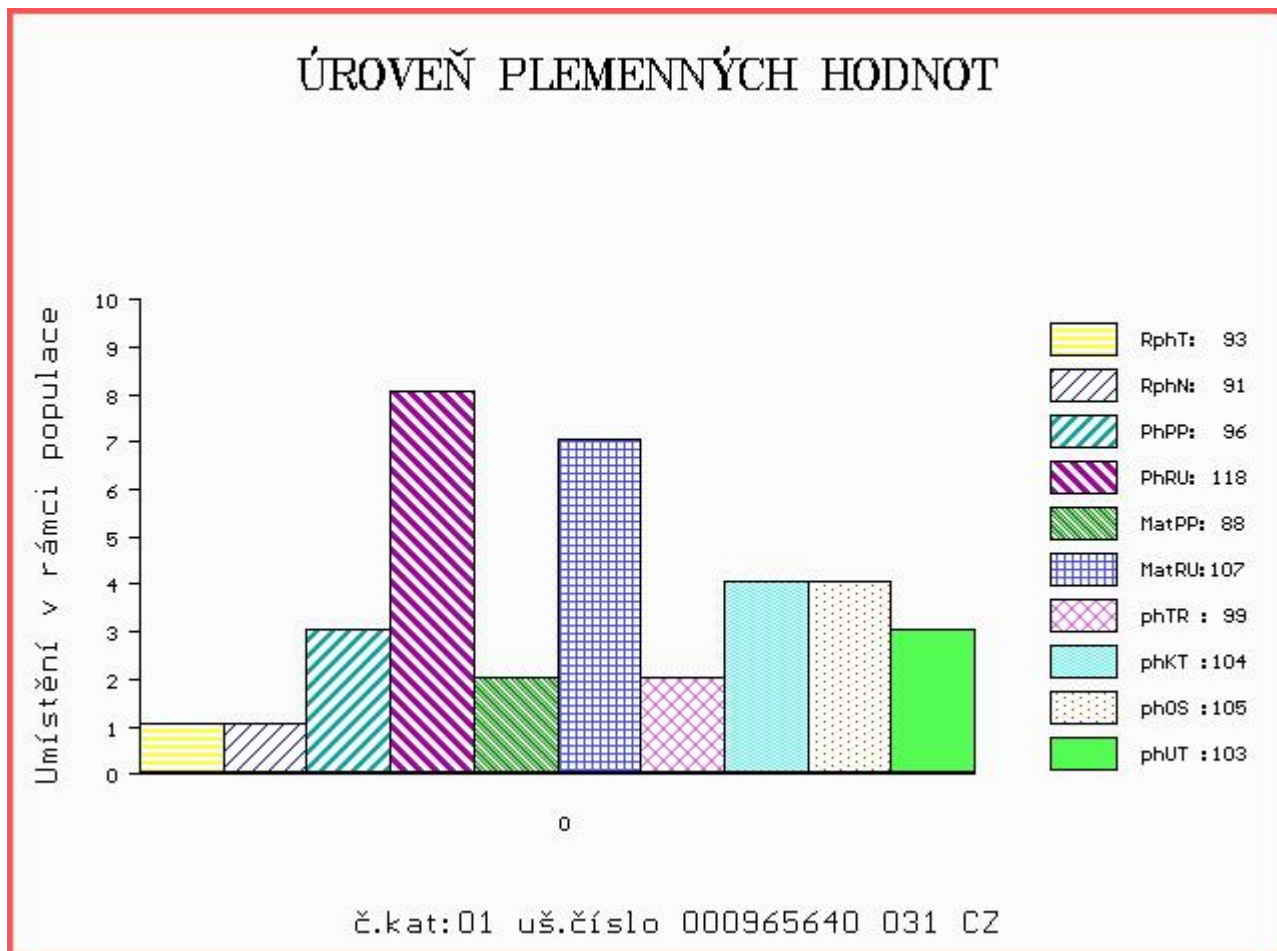

Číslo : 965641 031 CZ DERIL RED VIMA ET Číslo katalogu 2
 Dat.nar. : 06.08.2017 Plemeno : G100 Aberdeen Angus
 Chovatel : VIMA Trade s.r.o.
 Majitel : VIMA Trade + Natural, spol. s r.o.

OOO 281 768 RED DMM TRACTION 98R 1290345
 OO 281 767 NETHERTON RED ELVIS J517 542697500517
 MOO 903849 CA RED STEN ESSENCE 42G 903849

OTEC ZAI 178 HAWKLEY RED ZEUS L575 282331200575
 OMO 281 813 RED PIE AVALANCHE 381 921776
 MO 282331400388 UK HAWKLEY RED ZINFANDEL H388 282331400388
 MMO 824974 CA RED HCF ZINFANDEL 217 ET 824974

OOM 280 713 RED VGW GAME PLAN 816 1543287
 OM ZAI 061 RED SIX MILE GRAND SLAM 130Z 1689128
 MOM 1573599 CA RED SIX MILE REBECCA 216X 1573599

MA 573174 931 CZ /2 ot BEATA RED VIMA ET 464000573174931
 OMM ZAA 847 RED LAZY MC COWBOY CUT 26U 1441140
 MM 477961 931 CZ RED 397000477961931
 MMM 319815 931 CZ RED 397000319815931

Vl.užit:nar: 35 kg ve 120d: 207 kg ve 210d: 307 kg v 365d: 544 kg / kříž: 128 cm
 Přírustek v testu : 1641 g / 104 přírustek od narození: 1387 g / 102 šourek 38 cm
 Věk při ZV 438 dní aktuálně k 23.09.18 hmotnost: 608 kg výška v kříži: 136 cm

PLEMENNÉ HODNOTY										LINEARNÍ HODNOCENÍ						
	pp	ru	ME	pp	ru	TR	KT	OS	UT	Hmot	kříž	TR	KT	OS	UT	CE
BÝK	PE	98	120	ME	76	110	96	93	95	96						
MATKA	PE	94	123	ME	82	116	103	104	106	106	716 /	144	28	20	19	7 74
OTEC	PE	83	113	ME	77	104	94	95	97	96	0 /	0	0	0	0	0

HODNOCEN: TR 7 / /10 KT / / OS / / UT Výsledek:

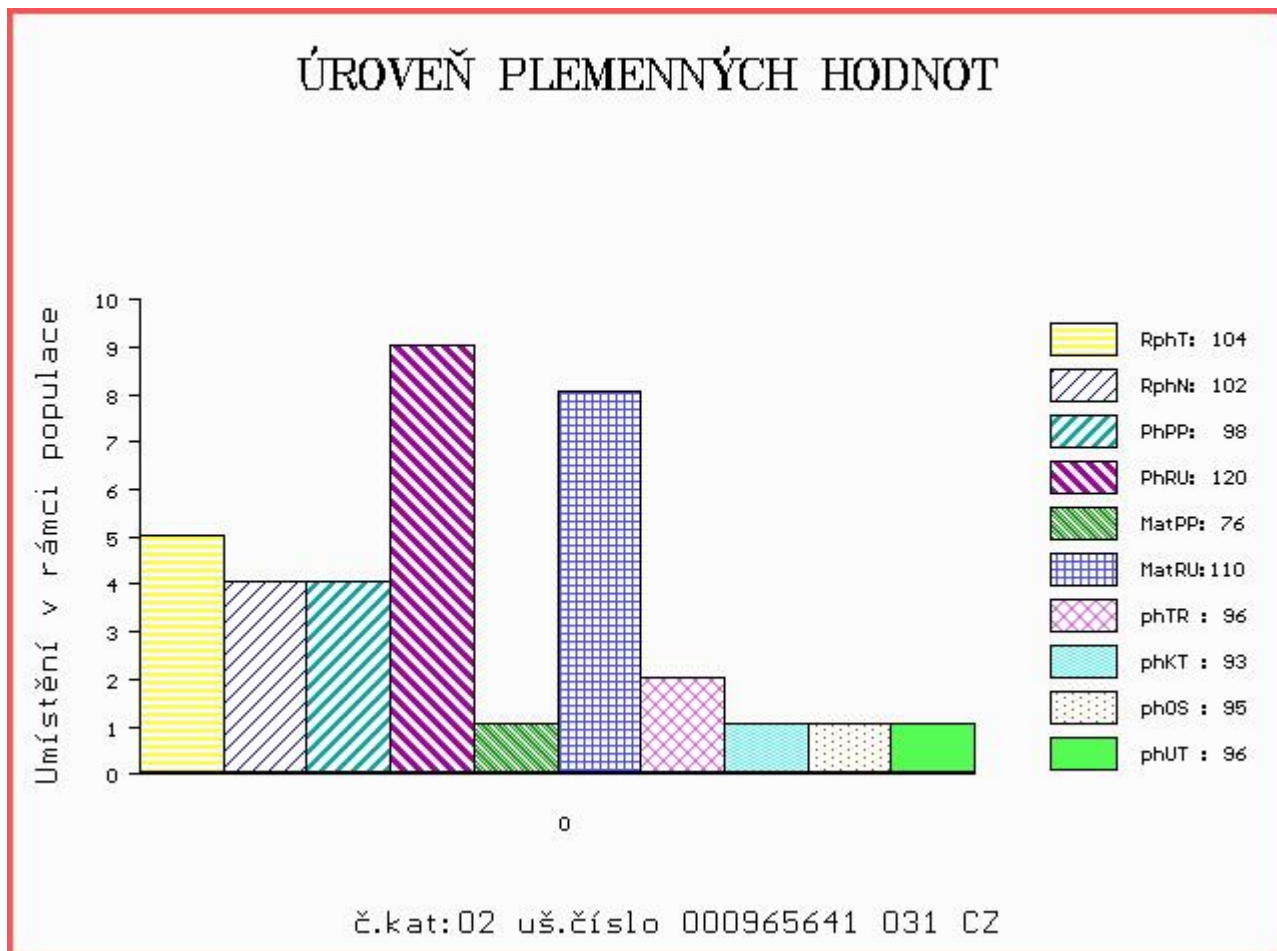

Číslo : **13803 034 CZ** **DETVAN RED VIMA ET** Číslo katalogu 3
 |Dat.nar. : 08.08.2017 Plemeno : G100 Aberdeen Angus
 |Chovatel : VIMA Trade s.r.o.
 |Majitel : VIMA Trade s.r.o.

OOO 270 929 RED BUF CRK CHF 824-1658 299558
 OO 269 241 RED LCHMN GRAND CANYON 1244G 566481
 MOO 475841 CA RED KRN REBA'S ROBIN 475841

OTEC ZAI 315 LANIGAN RED DEEP CANYON ET 331505810172

OMO 262 695 RED BRYLOR NEW TREND 22D 788836
 MO 1297723 CA RED BAR MM ANNIE 51R 1297723
 MMO 880360 CA RED BAR MM ANNIE 85G 880360

OOM 271 748 TRES MARIAS 7031 CACHAFAZ 1484429
 OM ZAA 796 RED WAF CACHAFAZ 351U ET 1485950
 MOM 1484438 CA RED COG 269 2034-4 1484438

MA 532698 931 CZ /1 ot RED 397000532698931

OMM ZAA 514 RED T-K BLAZER 4L 1080182
 MM 366598 931 CZ RED 397000366598931
 MMM 251475 931 CZ RED 268000251475931

Vl.užit:nar: **41** kg ve 120d: **224** kg ve 210d: **336** kg v 365d: **609** kg / kříž: **130** cm
 |Přírutek v testu : **2141 g / 110** přírutek od narození: **1574 g / 111** šourek **41** cm
 |Věk při ZV **436** dní aktuálně k 23.09.18 hmotnost: **688** kg výška v kříži: **138** cm

PLEMENNÉ HODNOTY

LINEARNÍ HODNOCENÍ

	pp	ru	ME	pp	ru	TR	KT	OS	UT	Hmot	kříž	TR	KT	OS	UT	CE	
BÝK	PE	96	120	ME	87	107	103	103	103								
MATKA	PE	91	123	ME	79	115	103	111	112	107	718	135	22	22	21	8	73
OTEC	PE	101	106	ME	96	104	96	101	102	103	0	0	0	0	0	0	0

HODNOCEN: TR 8 / /10 KT / / OS / / UT Výsledek:

ÚROVEŇ PLEMENNÝCH HODNOT

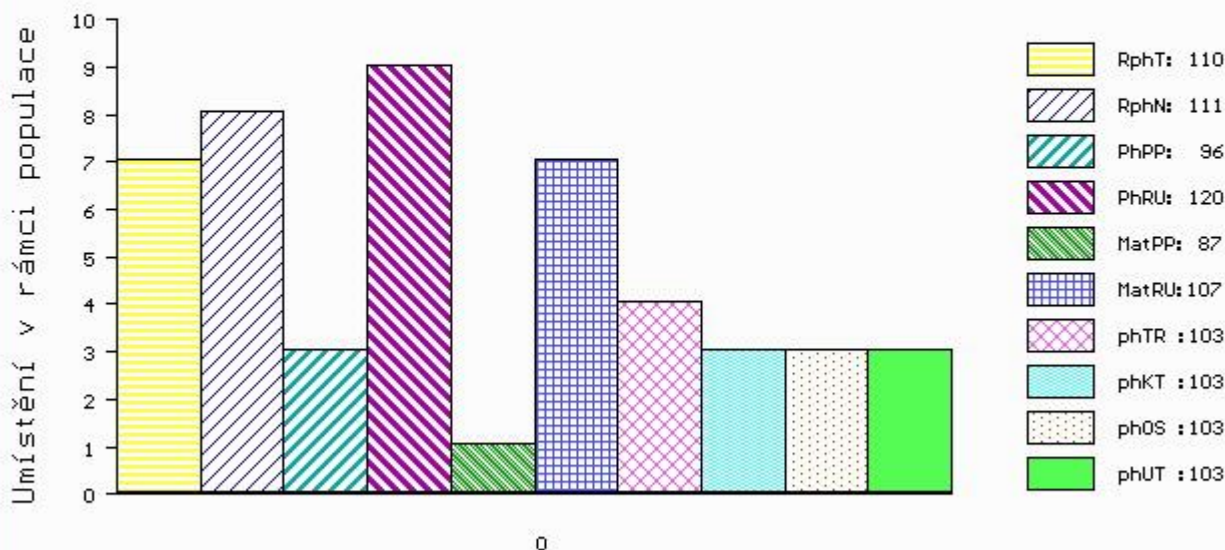

č.kat:03 uš.číslo 000013803 034 CZ

Číslo : 965643 031 CZ DOOK RED VIMA ET Číslo katalogu 4
 Dat.nar. : 08.08.2017 Plemeno : G100 Aberdeen Angus
 Chovatel : VIMA Trade s.r.o.
 Majitel : VIMA Trade s.r.o.

OOO 281 768 RED DMM TRACTION 98R 1290345
 OO 281 767 NETHERTON RED ELVIS J517 542697500517
 MOO 903849 CA RED STEN ESSENCE 42G 903849

OTEC ZAI 178 HAWKLEY RED ZEUS L575 282331200575
 OMO 281 813 RED PIE AVALANCHE 381 921776
 MO 282331400388 UK HAWKLEY RED ZINFANDEL H388 282331400388
 MMO 824974 CA RED HCF ZINFANDEL 217 ET 824974

OOM 280 713 RED VGW GAME PLAN 816 1543287
 OM ZAI 061 RED SIX MILE GRAND SLAM 130Z 1689128
 MOM 1573599 CA RED SIX MILE REBECCA 216X 1573599

MA 573174 931 CZ /2 ot BEATA RED VIMA ET 464000573174931
 OMM ZAA 847 RED LAZY MC COWBOY CUT 26U 1441140
 MM 477961 931 CZ RED 397000477961931
 MMM 319815 931 CZ RED 397000319815931

Vl.užit:nar: 38 kg ve 120d: 251 kg ve 210d: 371 kg v 365d: 615 kg / kříž: 132 cm
 Přírustek v testu : 1741 g / 107 přírustek od narození: 1613 g / 107 šourek 43 cm
 Věk při ZV 436 dní aktuálně k 23.09.18 hmotnost: 701 kg výška v kříži: 141 cm

PLEMENNÉ HODNOTY										LINEARNÍ HODNOCENÍ						
	pp	ru	ME	pp	ru	TR	KT	OS	UT	Hmot	kříž	TR	KT	OS	UT	CE
BÝK	PE	96	129	ME	76	105	100	102	103	104						
MATKA	PE	94	123	ME	82	116	103	104	106	106	716 /	144	28	20	19	7 74
OTEC	PE	83	113	ME	77	104	94	95	97	96	0 /	0	0	0	0	0

HODNOCEN: TR 9 / /10 KT / / OS / / UT Výsledek:

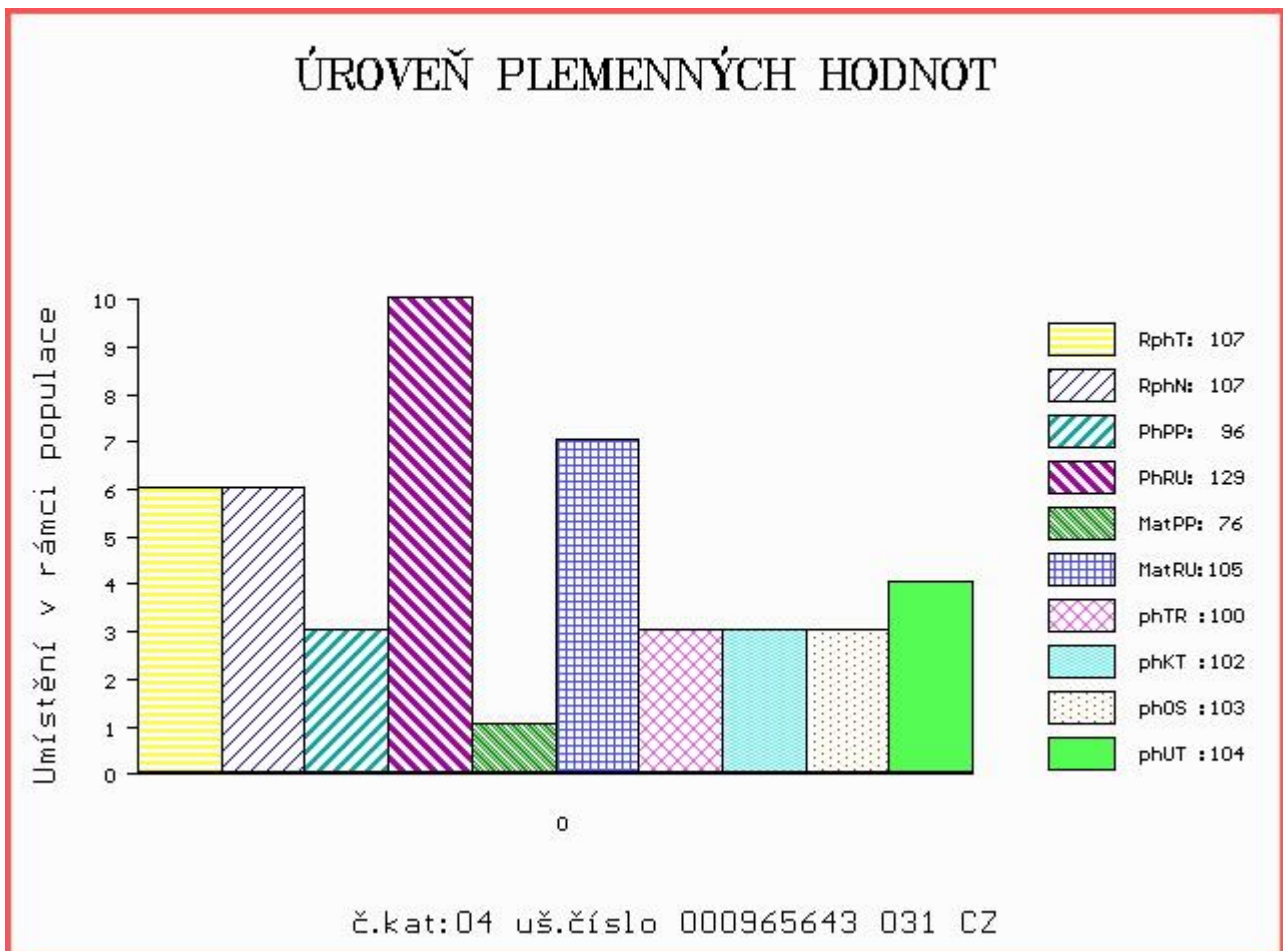

Číslo : 983175 061 CZ DROP Z BAŠTÍNOVA Číslo katalogu 5
 Dat.nar. : 07.08.2017 Plemeno : Q100 Blonde d Aquitaine
 Chovatel : Hrtús Miroslav, Mírovka
 Majitel : Hrtus + Natural, spol. s.r.o.

OOO 277 954 LULU 4795012911
 OO 277 937 TORONTO 8235145607
 MOO 4785013096 FR AZALEE 4785013096

Otec ZBA 826 CABREL 8206008413
 OMO ZBA 166 RAMO 4780010937
 MO 4793010304 FR IPERIALE 4793010304
 MMO 4788014089 FR DOUCETTE 4788014089

OOM ZBA 253 BAZOOKA 4086011889
 OM ZBA 432 NUTIN 7997513104
 MOM 4683132048 FR UTINA 4683132048

MA 547831 961 CZ C1/2 ot 258000547831961
 OMM ZBA 431 LEO 1295135021
 MM 267017 961 CZ PHILADELPHIE 258000267017961
 MMM 3613 217 CZ HERA RF 030217003613

Vl.užit:nar: 42 kg ve 120d: 199 kg ve 210d: 323 kg v 365d: 524 kg / kříž: 137 cm
 Přírůstek v testu : 1250 g / 86 přírůstek od narození: 1323 g / 94 šourek 32 cm
 Věk při ZV 437 dní aktuálně k 23.09.18 hmotnost: 587 kg výška v kříži: 147 cm

PLEMENNÉ HODNOTY						LINEARNÍ HODNOCENÍ									
	pp	ru	pp	ru	TR	KT	OS	UT	Hmot	kříž	TR	KT	OS	UT	CE
BÝK	PE	98	116	ME	102	102	100	100	102						
MATKA	PE	103	113	ME	96	97	103	107	107	720	142	21	20	19	7 67
Otec	PE	88	109	ME	108	112	105	106	106	0	0	0	0	0	0

HODNOCEN: TR 10 / / 9 KT / / OS / / UT Výsledek:

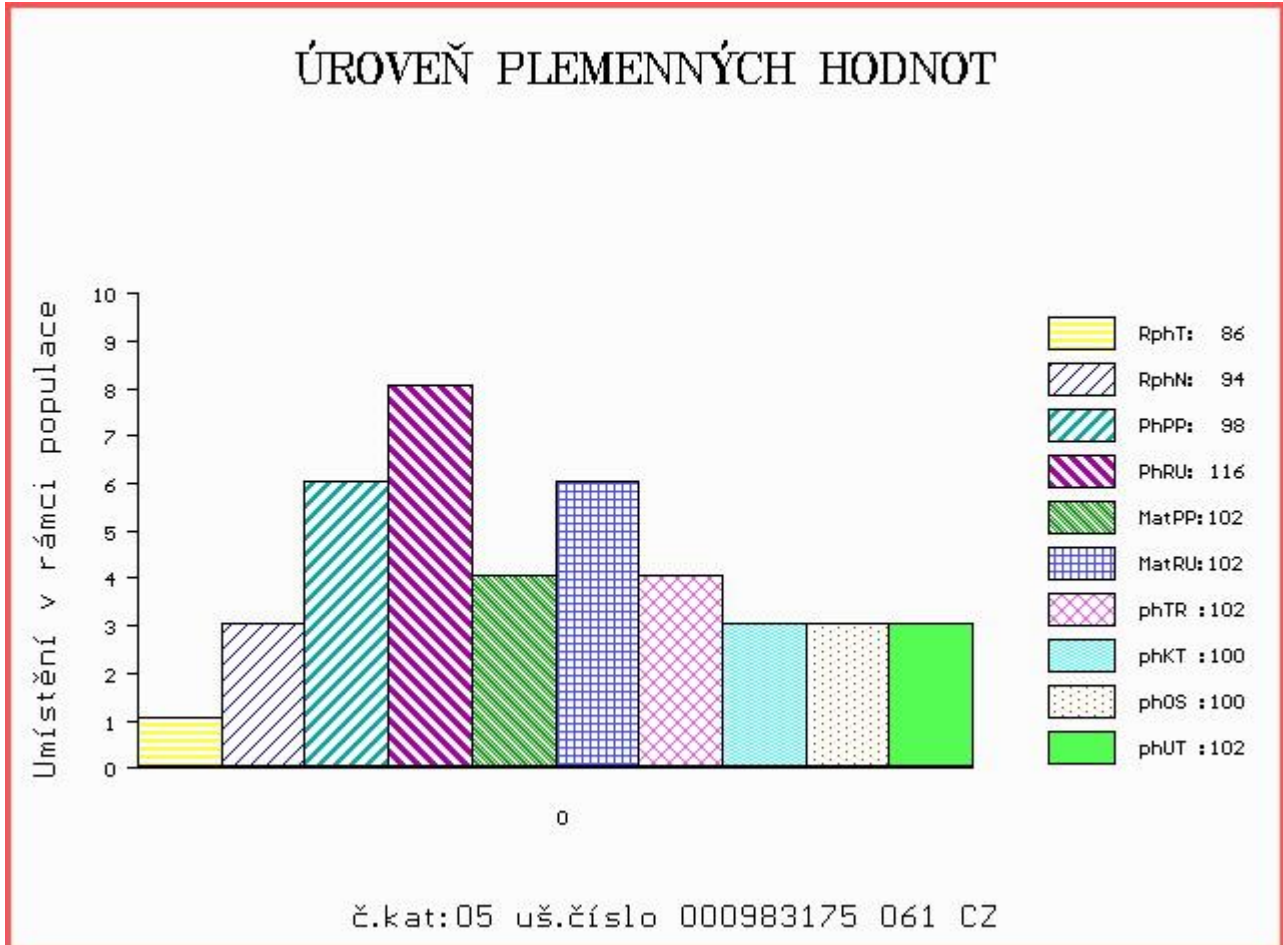

Číslo : 975215 061 CZ DUSTER Z BAŠTÍNOVA Číslo katalogu 6
 Dat.nar. : 08.08.2017 Plemeno : Q100 Blonde d Aquitaine
 Chovatel : Hrtús Miroslav, Mírovka
 Majitel : Hrtus + Natural, spol. s.r.o.

OOO 270 804 MERCURE 3196015321
 OO 270 803 OKAPI 5398130358
 MOO 5389099126 FR EMUSFIE 5389099126

OTEC ZBA 515 TOKAPI 3202769144
 OMO 270 805 HARICOT 3292133338
 MO 3298018367 FR ODYSSEE 3298018367
 MMO 3294132663 FR JERZEY 3294132663

OOM 268 747 MIKADO 6464014150
 OM ZBA 582 ULFILA 4461511226
 MOM 4493026540 FR IMPERIA 4493026540

MA 460405 961 CZ C1/3 ot 258000460405961
 OMM ZBA 215 FALLOU 6490016449
 MM 143771 502 CZ LINDA 258000143771502
 MMM 131082 502 CZ 258502131082

Vl.užit:nar: 42 kg ve 120d: 202 kg ve 210d: 318 kg v 365d: 547 kg / kříž: 136 cm
 Přírustek v testu : 1616 g / 103 přírustek od narození: 1406 g / 105 šourek 32 cm
 Věk při ZV 436 dní aktuálně k 23.09.18 hmotnost: 620 kg výška v kříži: 143 cm

PLEMENNÉ HODNOTY										LINEARNÍ HODNOCENÍ							
	pp	ru	pp	ru	TR	KT	OS	UT	Hmot	kříž	TR	KT	OS	UT	CE		
BÝK	PE	95	114	ME	109	101	102	105	105	104							
MATKA	PE	111	112	ME	101	100	100	104	105	105	770	140	22	19	18	7	66
OTEC	PE	76	115	ME	118	103	109	105	102	103	0	0	0	0	0	0	0

HODNOCEN: TR 9 / / 9 KT / / OS / / UT Výsledek:

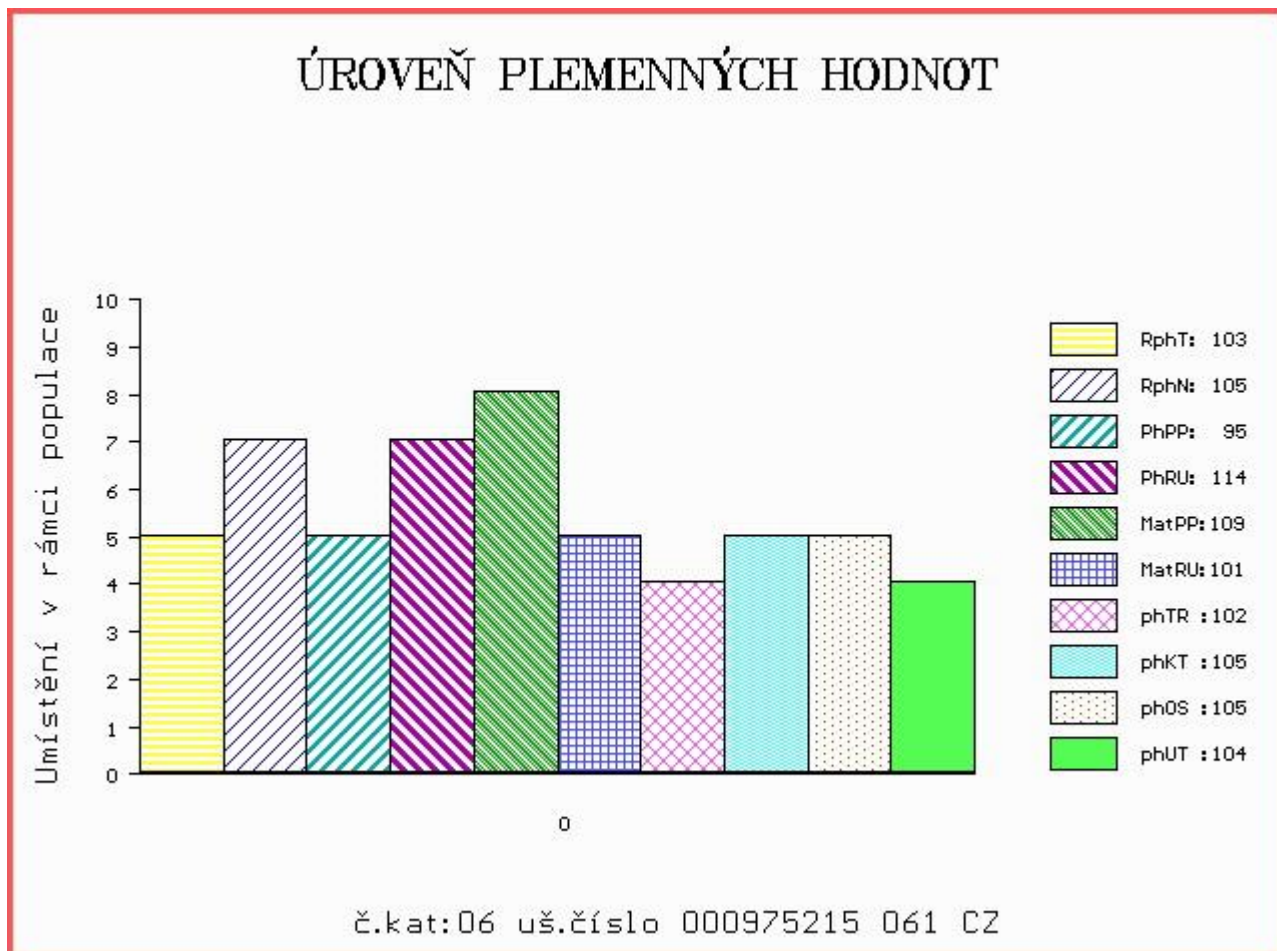

Číslo : 994311 061 CZ DUNAJ ZE SLAVKOVIC Číslo katalogu 7
 Dat.nar. : 24.08.2017 Plemeno : Q100 Blonde d Aquitaine
 Chovatel : Mrázek A., Slavkovice
 Majitel : Mrázek Aleš + Natural, spol. s r.o.

OOO 268 699 ICARE 8293130119
 OO ZBA 427 ORVIL 6464044144
 MOO 6490015066 FR FLATTEUSE 6490015066

OTEC ZBQ 070 BOURÁK MZLU 106000628444062
 OMO ZBA 424 SERIN 5615035536
 MO 190473 962 CZ TERINKA MZLU 106000190473962
 MMO 120830 962 CZ NORMA MZLU 106000120830962

OOM ZBA 144 DARICOL 4688132303
 OM ZBA 226 EXPERT ET 200217000601
 MOM 7101 769 CZ FANETTE 3890090403

MA 279639 961 CZ EM/8 ot 184000279639961
 OMM ZBA 166 RAMO 4780010937
 MM 143068 614 CZ 184000143068614
 MMM 25 217 CZ EBA RF 030217000025

Vl.užit:nar: 48 kg ve 120d: 208 kg ve 210d: 335 kg v 365d: 656 kg / kříž: 142 cm
 Přírustek v testu : 1975 g / 112 přírustek od narození: 1671 g / 113 šourek 37 cm
 Věk při ZV 420 dní aktuálně k 23.09.18 hmotnost: 708 kg výška v kříži: 142 cm

PLEMENNÉ HODNOTY										LINEARNÍ HODNOCENÍ							
	pp	ru	pp	ru	TR	KT	OS	UT	Hmot	kříž	TR	KT	OS	UT	CE		
BÝK	PE	102	119	ME	109	99	104	105	103	105							
MATKA	PE	110	103	ME	103	112	103	98	96	100	890	152	26	23	21	8	78
OTEC	PE	103	120	ME	108	94	105	106	105	106	701	144	27	21	22	8	78

HODNOCEN: TR 9 / /10 KT / / OS / / UT Výsledek:

ÚROVEŇ PLEMENNÝCH HODNOT

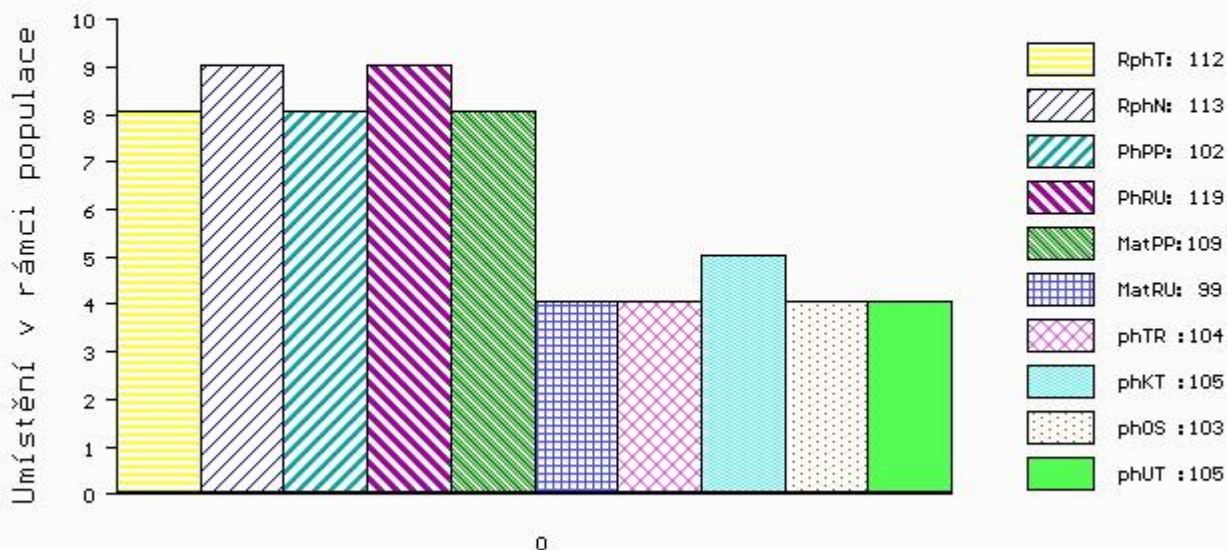

č.kat:07 uš.číslo 000994311 061 CZ

Číslo : 965639 031 CZ DUCAS VIMA ET Číslo katalogu 8
 Dat.nar. : 06.08.2017 Plemeno : T100 Charolais
 Chovatel : VIMA Trade s.r.o.
 Majitel : VIMA Trade + Natural, spol. s r.o.

OOO 262 916 PICADOR 7121349662
 OO ZTI 904 SESAME 5703388462
 MOO 5797003064 FR NEFLE 5797003064

OTEC ZIT 339 CASTOR 6146791641
 OMO ZCH 516 MAGENTA 4296105603
 MO 6146791345 FR TRAGEDIE 6146791345
 MMO 6105133404 FR OPA 6105133404

OOM ZCH 703 NECESSAIRE 6327793880
 OM ZIT 100 VOLTAIRE 4522794020
 MOM 4522791051 FR SAVANE 4522791051

MA 535043 931 CZ /1 ot ADELA VIMA 497000535043931
 OMM ZTI 590 ROMEO Z BORU V 386000590710021
 MM 491348 931 CZ VALERIE Z OSTRÉHO 455000491348931
 MMM 250682 931 CZ OLINKA Z OSTRÉHO ET 253000250682931

Vl.užit:nar: 43 kg ve 120d: 243 kg ve 210d: 315 kg v 365d: 549 kg / kříž: 129 cm
 Přírustek v testu : 1975 g / 107 přírustek od narození: 1416 g / 106 šourek 38 cm
 Věk při ZV 438 dní aktuálně k 23.09.18 hmotnost: 628 kg výška v kříži: 139 cm

PLEMENNÉ HODNOTY										LINEARNÍ HODNOCENÍ							
	pp	ru	pp	ru	TR	KT	OS	UT	Hmot	kříž	TR	KT	OS	UT	CE		
BÝK	PE	98	115	ME	99	107	90	101	104	103							
MATKA	PE	96	107	ME	94	127	103	107	108	109	726	141	23	20	19	7	69
OTEC	PE	94	112	ME	102	93	101	111	113	113	0	0	0	0	0	0	0

HODNOCEN: TR 8 / / 9 KT / / OS / / UT Výsledek:

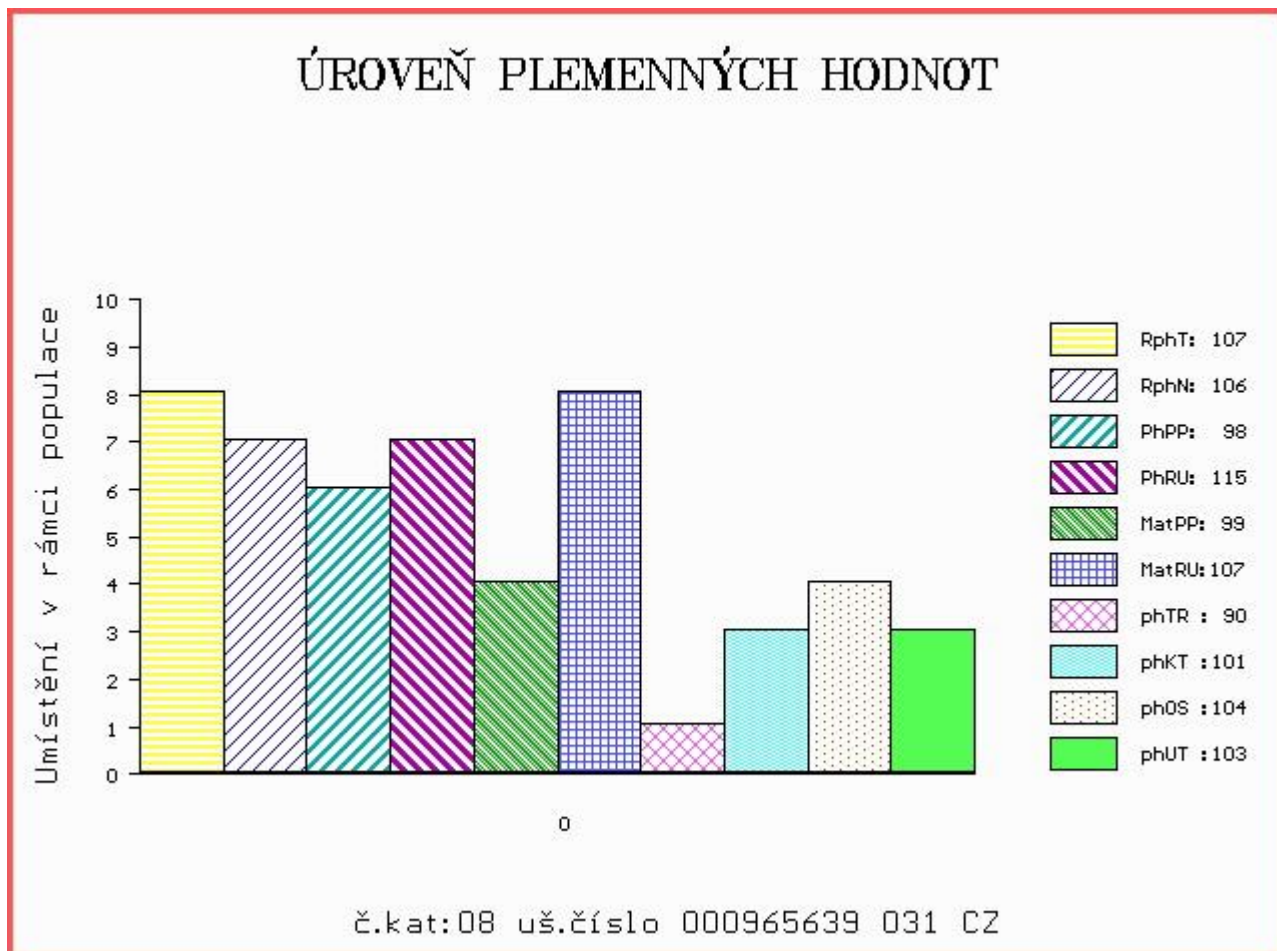

Číslo : 12089 064 CZ DUBÁK AGROCHYT Číslo katalogu 9
 Dat.nar. : 12.09.2017 Plemeno : T100 Charolais
 Chovatel : Agrochyt s.r.o.Mohelno
 Majitel : Agrochyt s.r.o.Mohelno

OOO 268 704 INDEPENDAN 0393124012
 OO 267 903 MARQUIS CR 0396101838
 MOO 391114442 FR GRINCHEUSE 0391114442

OTEC ZIT 106 UNMARQUIS 4522793013
 OMO ZCH 388 IMPAIR RR3 1893102983
 MO 4522799814 FR POUPEE 4522799814
 MMO 4596113557 FR MANDIGOTE 4596113557

OOM ZCH 516 MAGENTA 4296105603
 OM ZTI 567 TAMILLY 7957090255
 MOM 7957090070 FR ORMILLE 7957090070

MA 488645 961 CZ /3 ot 391000488645961
 OMM ZTI 099 ROCHEFORT RJ 7121290962
 MM 315617 961 CZ LEA AGROCHYT 391000315617961
 MMM 193684 961 CZ HERA AGROCHYT 391000193684961

Vl.užit:nar: 48 kg ve 120d: 235 kg ve 210d: 372 kg v 365d: 597 kg / kříž: 144 cm
 Přírůstek v testu : 1425 g / 94 přírůstek od narození: 1503 g / 96 šourek 33 cm
 Věk při ZV 401 dní aktuálně k 23.09.18 hmotnost: 613 kg výška v kříži: 144 cm

PLEMENNÉ HODNOTY										LINEARNÍ HODNOCENÍ							
	pp	ru	pp	ru	TR	KT	OS	UT	Hmot	kříž	TR	KT	OS	UT	CE		
BÝK	PE	94	126	ME	101	108	104	105	105	105							
MATKA	PE	90	125	ME	91	115	106	106	106	106	830	145	26	21	20	7	74
OTEC	PE	87	121	ME	110	104	104	108	108	108	0	0	0	0	0	0	0

HODNOCEN: TR 10 / /10 KT / / OS / / UT Výsledek:

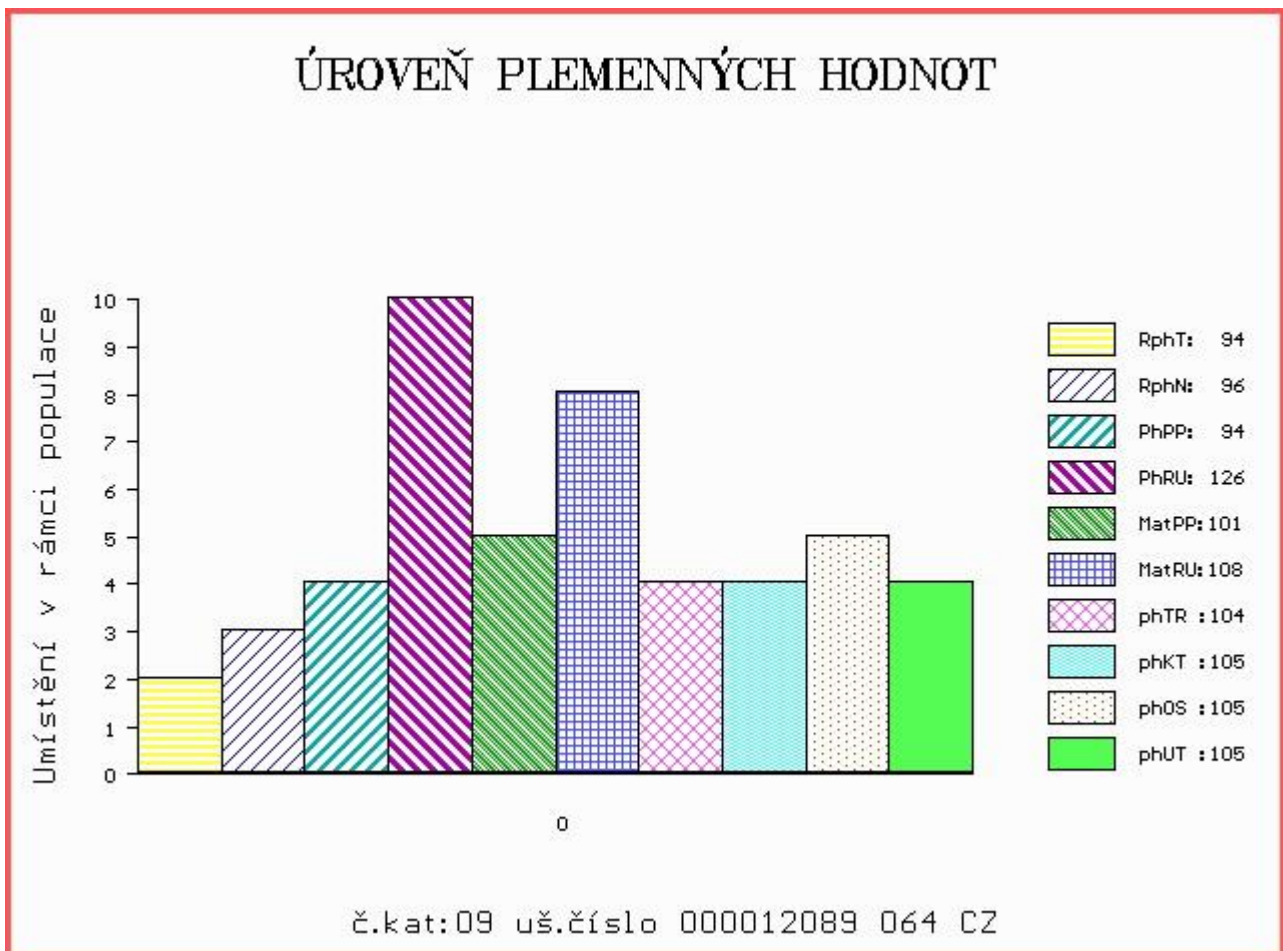

Číslo : 996247 031 CZ DIO ZE SELIBOVA P Číslo katalogu 10
 Dat.nar. : 03.07.2017 Plemeno : Y100 Limousine
 Chovatel : ZD Selibov
 Majitel : ZD Selibov

OOO 279 904 C.N.MOSKITO P 05.803 96113
 OO ZIL 146 C.N.MATEO PP 05.353 09827
 MOO 579432409 DE C.N.CITA P 05.794 32409

OTEC ZLM 263 MATS PP 16.031 91753
 OMO 272 154 IMPERATOR VOM EIDERLAND P 01.146 63186
 MO 1602480701 DE HAUTEUR 5 PP 16.024 80701
 MMO 1601851769 DE HAUTEUR 4 P 16.018 51769

OOM 272 237 HERGEN P 03.478 67209
 OM ZLI 921 HINZ PP 05.347 27253
 MOM 579669189 DE NURIA P 05.796 69189

MA 369466 931 CZ /3 ot ET P 447000369466931
 OMM ZLI 511 OVACE MZLU 106000512987062
 MM 386258 931 CZ TEREZA Z OSTRÉHO 420000386258931
 MMM 222057 931 CZ NONA Z OSTRÉHO 253000222057931

Vl.užit:nar: 37 kg ve 120d: 194 kg ve 210d: 340 kg v 365d: 602 kg / kříž: 134 cm
 Přírustek v testu : 1433 g / 90 přírustek od narození: 1510 g / 87 šourek 33 cm
 Věk při ZV 472 dní aktuálně k 23.09.18 hmotnost: 712 kg výška v kříži: 144 cm

PLEMENNÉ HODNOTY										LINEARNÍ HODNOCENÍ							
	pp	ru	pp	ru	TR	KT	OS	UT	Hmot	kříž	TR	KT	OS	UT	CE		
BÝK	PE	96	119	ME	100	94	109	120	122	122							
MATKA	PE	88	115	ME	106	93	111	116	118	118	800	149	26	22	21	8	77
OTEC	PE	101	117	ME	94	99	98	107	110	108	616	138	24	21	21	7	73

HODNOCEN: TR 10 / /10 KT / / OS / / UT Výsledek:

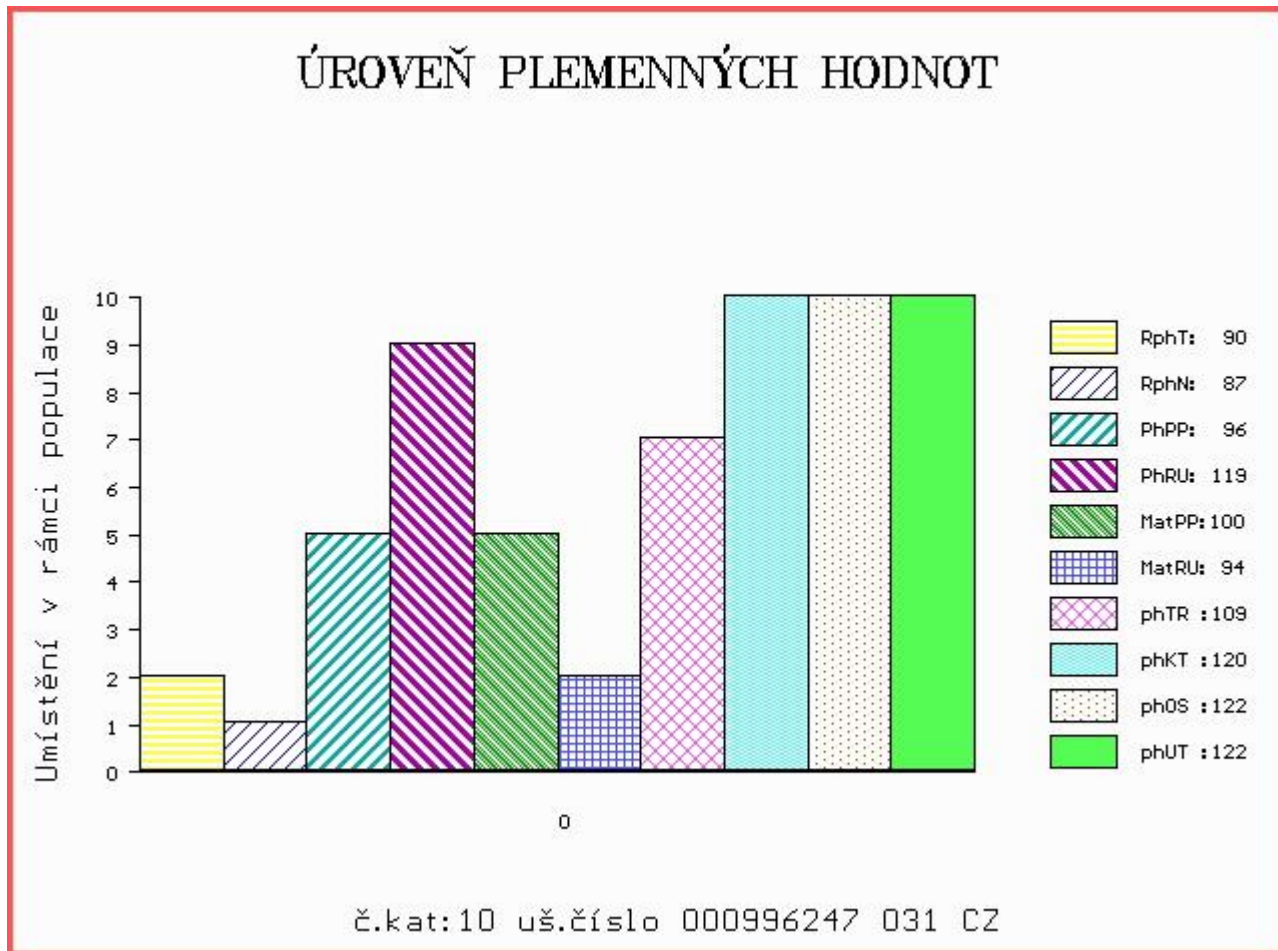

Číslo : 996248 031 CZ DASTRAC ZE SELIBOVA Číslo katalogu 11
 Dat.nar. : 02.08.2017 Plemeno : Y100 Limousine
 Chovatel : ZD Selibov
 Majitel : ZD Selibov

OOO ZLI 803 WILODGE TONKA WEY02-002
 OO 280 437 WILODGE VANTASTIC WEY04-037
 MOO 2351224583 FR RAVENELLE 2351224583

OTEC ZLM 244 WILODGE FASTRAC WEY10-002
 OMO 280 439 SYMPA 4801006969
 MO 102932700035 UK HAZELHEAD ANNIE HGL05-007
 MMO 102932200009 UK HAZELHEAD SARAH HGL01-004

OOM 267 694 CASSIS 4088028055
 OM ZLI 400 NEUF 2297004114
 MOM 2294004370 FR JUNGLE 2294004370

MA 369450 931 CZ /3 ot ET 447000369450931
 OMM ZLI 295 MALIBU 3696026196
 MM 19907 953 CZ MARIKA BOVET 069000019907953
 MMM 116987 511 CZ JANICA BOVET 069000116987511

Vl.užit:nar: 37 kg ve 120d: 235 kg ve 210d: 410 kg v 365d: 656 kg / kříž: 140 cm
 Přírůstek v testu : 1358 g / 95 přírůstek od narození: 1695 g / 96 šourek 38 cm
 Věk při ZV 442 dní aktuálně k 23.09.18 hmotnost: 744 kg výška v kříži: 147 cm

PLEMENNÉ HODNOTY						LINEARNÍ HODNOCENÍ											
	pp	ru	ME	pp	ru	TR	KT	OS	UT	Hmot	kříž	TR	KT	OS	UT	CE	
BÝK	PE	93	133	ME	82	96	122	125	125	126							
MATKA	PE	98	114	ME	82	111	115	114	115	116	816	151	27	22	21	7	77
OTEC	PE	75	111	ME	88	100	110	113	112	113	0	0	0	0	0	0	0

HODNOCEN: TR 10 / /10 KT / / OS / / UT Výsledek:

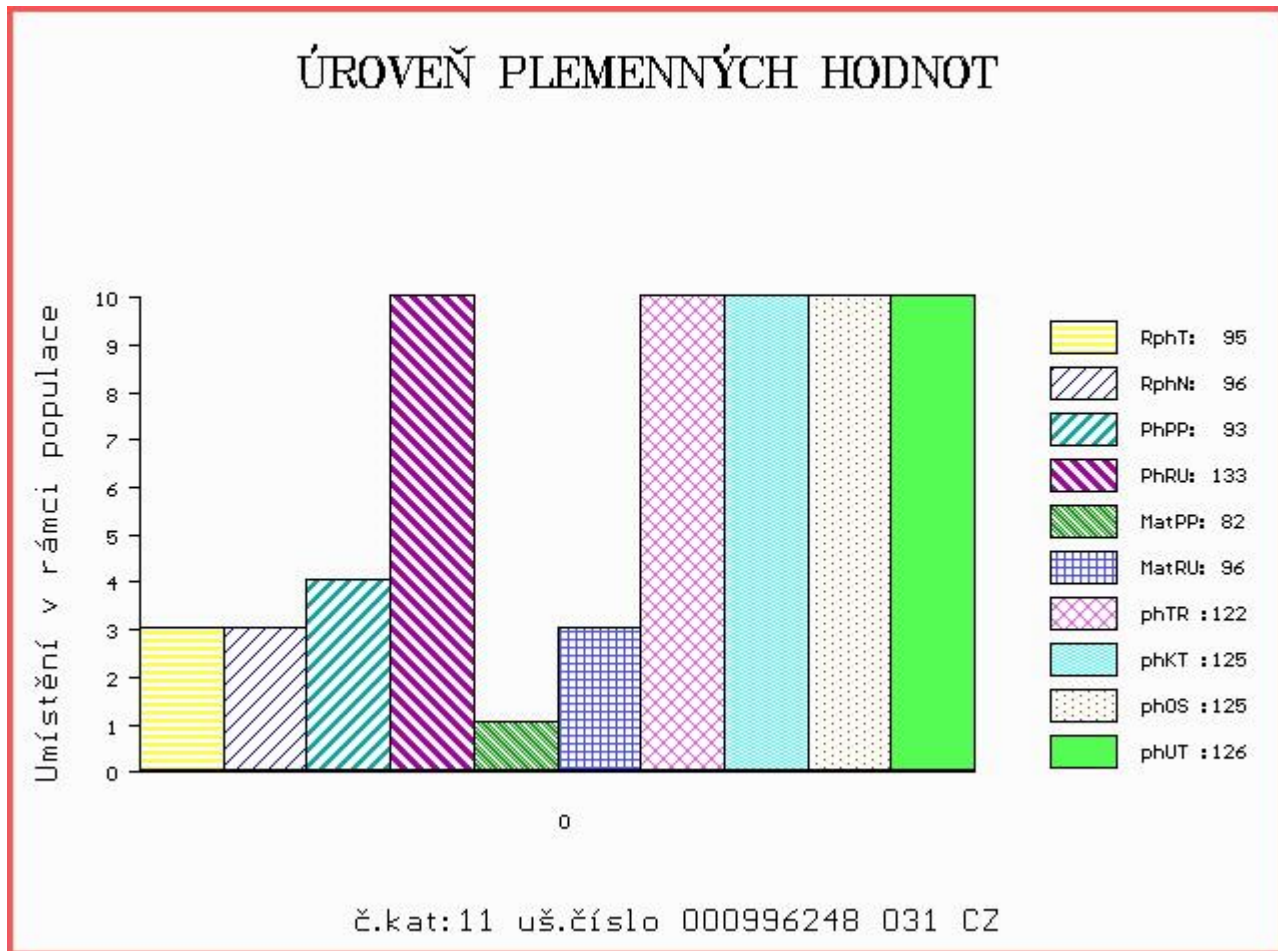

Číslo : 12085 064 CZ DIREKTOR AGROCHYT P Číslo katalogu 12
 Dat.nar. : 21.08.2017 Plemeno : S100 Masný simentál
 Chovatel : Agrochyt s.r.o.Mohelno
 Majitel : Agrochyt s.r.o.Mohelno

OOO 269 502 SLIEVENAGH FANTASTIC M042510
 OO ZSI 390 LYKKE ATLANTIS P 41344-00347
 MOO 4134400294 DK LYKKE ULUPULU P 41344-00294

OTEC ZMS 449 LINDE GENERAL P 25171-01555
 OMO 265 181 MARYWOOD NEW CENTURY 34F P P361342
 MO 2517101278 DK LINDE ULVEPIGEN P 25171-01278
 MMO 2517100911 DK LINDE LEMONA 25171-00911

OOM 270 515 RACEVIEW KING BATK019
 OM ZSI 639 RACEVIEW VAN HALEN R 151420910377
 MOM 151420980160 IE RACEVIEW MELANIE-HENRIETTA 151420980160

MA 488654 961 CZ /4 ot P 392000488654961
 OMM ZSI 217 VINGEGAARD TRINIDAD P 41524-00949
 MM 181048 931 CZ PP 145000181048931
 MMM 110757 207 CZ CHVÁLA VODŇANSKÁ P 145207110757

Vl.užit:nar: 50 kg ve 120d: 241 kg ve 210d: 401 kg v 365d: 629 kg / kříž: 133 cm
 Přírůstek v testu : 1416 g / 90 přírůstek od narození: 1583 g / 93 šourek 42 cm
 Věk při ZV 423 dní aktuálně k 23.09.18 hmotnost: 680 kg výška v kříži: 137 cm

PLEMENNÉ HODNOTY										LINEARNÍ HODNOCENÍ							
	pp	ru	pp	ru	TR	KT	OS	UT	Hmot	kříž	TR	KT	OS	UT	CE		
BÝK	PE	76	124	ME	93	87	97	104	106	105							
MATKA	PE	94	109	ME	88	99	86	86	89	86	732	142	23	19	19	7	68
OTEC	PE	77	126	ME	105	79	107	114	115	114	0	0	0	0	0	0	0

HODNOCEN: TR 6 / /10 KT / / OS / / UT Výsledek:

ÚROVEŇ PLEMENNÝCH HODNOT

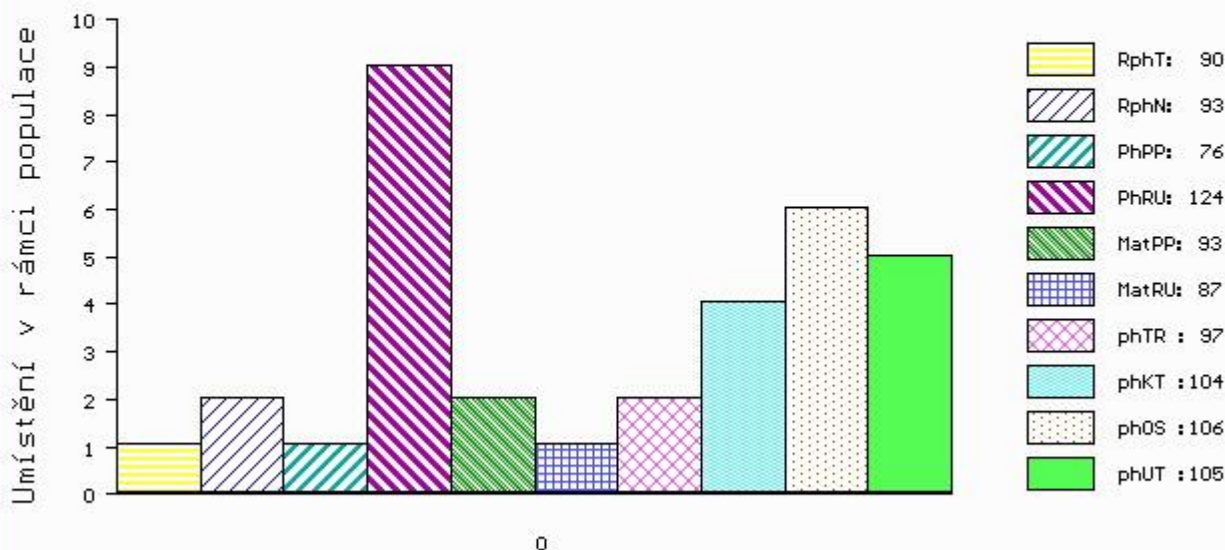

č.kat:12 uš.číslo 000012085 064 CZ