

KATALOG ZÁKLADNÍHO VÝBĚRU

dne 17.04.2019

OPB Kamenná

Začátek 09,00 hod.

Č. k.	Číslo býčka	OTEČ st.reg.	DATUM NAROZENÍ	PLEM.	PŘÍRUSTEK (g)			CH O V A T E L	
					test	RPH	živ.RPH		
1	598169 042	CZ ZMS 277	01.01.18	S100	2066	110	1600	112	Zemědělská společnost Blšany
2	733690 071	CZ ZMS 285	03.01.18	S100	1566	91	1542	91	AGRO A.R.W., s.r.o. Stará Červená Vo
3	598172 042	CZ ZMS 448	04.01.18	S100	1933	109	1624	111	Zemědělská společnost Blšany
4	663096 072	CZ ZMS 264	06.01.18	S100	1591	96	1431	101	Vsacko Hovězí, a.s.
5	745446 071	CZ ZSI 095	08.01.18	S100	1816	101	1625	98	Nátr Daniel, Černá Voda
6	673811 072	CZ ZMS 132	10.01.18	S100	2050	112	1596	114	Vsacko Hovězí, a.s.
7	674559 072	CZ ZMS 448	10.01.18	S100	1708	99	1465	97	ZEAS Bánov, a.s.
8	744300 071	CZ ZMS 602	10.01.18	S100	1775	95	1592	97	Reinold Manfred, Stará Červená Voda
9	745447 071	CZ ZMS 201	10.01.18	S100	1766	105	1662	107	Nátr Daniel, Černá Voda
10	812959305	SK ZMS 040	11.01.18	S100	1550	106	1300	110	MOVIS-AGRO, AK, spol.s r.o. Skalica
11	909194 032	CZ ZMS 285	16.01.18	S100	1916	101	1582	101	Ryneš Jan, Lestkov
12	25936 064	CZ ZMS 279	18.01.18	S100	2125	112	1499	112	Nedbal Radek, Kroměšín
13	812959312	SK 279 161	19.01.18	S100	1666	98	1426	99	MOVIS-AGRO, AK, spol.s r.o. Skalica
14	744302 071	CZ ZMS 602	21.01.18	S100	2041	111	1781	113	Reinold Manfred, Stará Červená Voda
15	673817 072	CZ ZMS 225	22.01.18	S100	1850	117	1674	118	Vsacko Hovězí, a.s.
16	745448 071	CZ ZMS 164	23.01.18	S100	1316	87	1465	91	Nátr Daniel, Černá Voda
17	812959317	SK ZMS 106	23.01.18	S100	1933	109	1502	109	MOVIS-AGRO, AK, spol.s r.o. Skalica
18	947694 032	CZ ZMS 277	23.01.18	S100	2416	120	1724	120	Ryneš Jan, Lestkov
19	598177 042	CZ ZSI 816	26.01.18	S100	1941	117	1581	116	Zemědělská společnost Blšany
20	663179 072	CZ ZMS 315	26.01.18	S100	1766	106	1508	109	Polfin eko s.r.o. Újezd u V.K.
21	663181 072	CZ ZMS 636	27.01.18	S100	2258	118	1592	115	Polfin eko s.r.o. Újezd u V.K.
22	729625 081	CZ ZMS 283	28.01.18	S100	2141	114	1634	120	Ševčík Jiří, Jerlochovice
23	941737 032	CZ ZMS 264	28.01.18	S100	1725	96	1522	98	Zelený Jiří, Drouhaveč
24	744303 071	CZ ZMS 188	29.01.18	S100	1200	81	1382	90	Reinold Manfred, Stará Červená Voda
25	50497 064	CZ ZMS 407	30.01.18	S100	1366	84	1366	94	Polák Jiří, Dolní Libochová
26	812959322	SK 279 161	31.01.18	S100	1658	95	1436	94	MOVIS-AGRO, AK, spol.s r.o. Skalica
27	598180 042	CZ ZMS 448	02.02.18	S100	1750	104	1593	107	Zemědělská společnost Blšany
28	812959330	SK ZMS 040	04.02.18	S100	1775	102	1493	104	MOVIS-AGRO, AK, spol.s r.o. Skalica
29	674561 072	CZ ZMS 448	05.02.18	S100	1841	114	1680	115	ZEAS Bánov, a.s.
30	603899 041	CZ ZMS 278	07.02.18	S100	1975	109	1610	110	Bartoň František, Ležnice
31	603900 041	CZ ZMS 278	13.02.18	S100	1775	106	1636	108	Bartoň František, Ležnice
32	941739 032	CZ ZMS 201	13.02.18	S100	1708	113	1575	117	Zelený Jiří, Drouhaveč
33	674563 072	CZ ZMS 447	17.02.18	S100	2016	104	1573	95	ZEAS Bánov, a.s.
34	683138 072	CZ ZMS 232	18.02.18	S100	1966	116	1545	114	Polfin eko s.r.o. Újezd u V.K.
35	729634 081	CZ ZMS 283	18.02.18	S100	2258	118	1565	122	Ševčík Jiří, Jerlochovice
36	941738 032	CZ ZMS 407	18.02.18	S100	1891	107	1530	116	Zelený Jiří, Drouhaveč
37	673822 072	CZ PSI 020	20.02.18	S100	1916	105	1633	110	Vsacko Hovězí, a.s.
38	883481 021	CZ ZMS 286	22.02.18	S100	1800	101	1452	99	Trnka Jan, Žišov
39	941747 032	CZ ZSI 859	24.02.18	S100	1891	103	1593	105	Zelený Jiří, Drouhaveč
40	667877 072	CZ ZSI 912	25.02.18	S100	1950	101	1597	100	AGRO Březová s.r.o.
41	667878 072	CZ PSI 113	25.02.18	S100	1758	96	1415	93	AGRO Březová s.r.o.
42	744304 071	CZ ZMS 188	27.02.18	S100	1925	103	1740	105	Reinold Manfred, Stará Červená Voda
43	683148 072	CZ ZMS 232	28.02.18	S100	2041	119	1656	118	Polfin eko s.r.o. Újezd u V.K.
44	767942 052	CZ ZMS 124	28.02.18	S100	1916	102	1574	103	ZOD Lánov
45	767945 052	CZ ZMS 124	28.02.18	S100	1958	105	1556	107	ZOD Lánov
46	883482 021	CZ ZMS 758	28.02.18	S100	1900	119	1602	122	Trnka Jan, Žišov
47	883484 021	CZ ZMS 758	01.03.18	S100	2283	128	1714	131	Trnka Jan, Žišov
48	941754 032	CZ ZMS 187	02.03.18	S100	1825	104	1456	102	Zelený Jiří, Drouhaveč
49	673825 072	CZ PSI 020	04.03.18	S100	1766	109	1637	118	Vsacko Hovězí, a.s.
50	25943 064	CZ PMS 241	05.03.18	S100	1966	106	1736	105	Nedbal Radek, Kroměšín
51	744305 071	CZ ZMS 602	05.03.18	S100	1658	97	1656	99	Reinold Manfred, Stará Červená Voda

Č. k.	Číslo býčka	OTEC st.reg.	DATUM NAROZENÍ	PLEM.	PŘÍRUSTEK (g)				CH O V A T E L	
					test RPH	živ.RPH				
52	663772	072 CZ	ZMS 554	07.03.18	S100	1708	102	1556	101	Matůšů Dušan, Slušovice
53	50499	064 CZ	ZMS 440	08.03.18	S100	1675	99	1529	99	Polák Jiří, Dolní Libochová
54	667884	072 CZ	ZMS 101	08.03.18	S100	1975	100	1544	99	AGRO Březová s.r.o.
55	683154	072 CZ	ZMS 232	08.03.18	S100	2083	119	1685	118	Polfin eko s.r.o. Újezd u V.K.
56	683155	072 CZ	ZMS 232	08.03.18	S100	2141	121	1648	117	Polfin eko s.r.o. Újezd u V.K.
57	941760	032 CZ	ZMS 187	09.03.18	S100	1866	105	1640	102	Zelený Jiří, Drouhaveč
58	603905	041 CZ	ZMS 739	10.03.18	S100	1591	99	1453	103	Bartoň František, Ležnice
59	667887	072 CZ	PMS 710	11.03.18	S100	1966	103	1507	102	AGRO Březová s.r.o.
60	941762	032 CZ	ZSI 859	11.03.18	S100	1933	99	1491	98	Zelený Jiří, Drouhaveč
61	603906	041 CZ	ZMS 734	12.03.18	S100	2016	110	1653	110	Bartoň František, Ležnice
62	673828	072 CZ	PSI 020	12.03.18	S100	1533	98	1534	104	Vsacko Hovězí, a.s.
63	744309	071 CZ	ZMS 188	12.03.18	S100	1750	97	1668	100	Reinold Manfred, Stará Červená Voda
64	667888	072 CZ	ZMS 416	13.03.18	S100	2233	117	1559	111	AGRO Březová s.r.o.
65	674565	072 CZ	ZMS 448	13.03.18	S100	2108	118	1675	119	ZEAS Bánov, a.s.
66	667890	072 CZ	ZMS 101	14.03.18	S100	1700	89	1373	93	AGRO Březová s.r.o.
67	674566	072 CZ	ZMS 107	14.03.18	S100	2300	117	1635	111	ZEAS Bánov, a.s.
68	674567	072 CZ	ZMS 443	18.03.18	S100	2233	118	1596	116	ZEAS Bánov, a.s.
69	812959351	SK	ZMS 444	18.03.18	S100	1600	93	1567	95	MOVIS-AGRO, AK, spol.s r.o. Skalica
70	667892	072 CZ	ZMS 101	19.03.18	S100	1833	97	1402	97	AGRO Březová s.r.o.
71	941766	032 CZ	ZSI 859	21.03.18	S100	1725	106	1464	106	Zelený Jiří, Drouhaveč
72	603907	041 CZ	ZMS 278	27.03.18	S100	2075	109	1647	107	Bartoň František, Ležnice
73	883498	021 CZ	ZMS 758	29.03.18	S100	2358	128	1769	128	Trnka Jan, Žišov
74	941767	032 CZ	ZMS 187	29.03.18	S100	1608	98	1479	99	Zelený Jiří, Drouhaveč
75	750582	081 CZ	ZMS 619	31.03.18	S100	1775	103	1413	104	Ševčík Jiří, Jerlochovice

Plemenné hodnoty uvedené v katalogu jsou spočítány k 31.3.2019



Termíny základních výběrů a dražeb v roce 2019

II. turnus - Býci narození 1.1.2018 - 31.3.2018 na OPB

- Býci narození 1.10.2017 - 31.3.2018 OCH

Den	Datum	Začátek *	OPB , chovatel	Ks	Plemena	Dražba
Sobota	13.4.2019	10,00	GASFARM s.r.o., Pelhřimov	1	GS	x
		11,30	Chlupáčková Hana, Ing., Ležnice	4	MS	x
		13,00	Skalický J., Libnov	20	AA	x
		16,00	MORAVIA ZL CHEB spol. s.r.o., Kopanina	3	AA	x
Neděle	14.4.2019	9,00	Sokol František, Poběžovice	3	LI	x
		11,30	Denk Jaroslav, Hodousice	9	LI, AA	x
		15,00	Vacík Václav ml., Roupov	8	GA, SS	x
Pondělí	15.4.2019	7,30	Agricoltori Tachov V, a.s.	4	UU	x
		8,00	Šuranský Jaroslav, Otín, Planá u M.L.	6	CH	x
		9,00	OPB H. Jadruž	28	CH, MS	hodinu po skončení ZV
		12,00	OPB Kundratice	10	CH, MS	hodinu po skončení ZV
		16,00	Novák Petr, Sirá	2	CH	x
Úterý	16.4.2019	8,00	OPB Kamenná	52	AA (23), MS (29 JCH)	jen AA po skončení ZV
		15,00	ZD Pozovice	7	CH	x
Středa	17.4.2019	9,00	OPB Kamenná	46	MS	vč. dražba MS z 16.4.
		17,00	Velát Jaroslav, Horní Prosička	1	LI	x
Čtvrtek	18.4.2019	9,00	OPB Benešov	51	CH	hodinu po skončení ZV
Pátek	19.4.2019	x	VELIKONOCE	x		
Sobota	20.4.2019	x	VELIKONOCE	x		
Neděle	21.4.2019	x	VELIKONOCE	x		
Pondělí	22.4.2019	x	VELIKONOCE	x		
Úterý	23.4.2019	9,00	OPB Měcholupy	27	MS, AA, CH, LI	hodinu po skončení ZV
		13,00	Farma Čihaň s.r.o.	2	MS	x
		14,00	Nejdl Martin, Zbyslav	4	AA	x
		16,00	Šumavský angus spol.s r.o.Soběsuky	12	AA	x
Středa	24.4.2019	9,00	OPB Osík	44	CH	hodinu po skončení ZV
Čtvrtek	25.4.2019	9,00	OPB Osík	35	LI, AA	hodinu po skončení ZV
Pátek	26.4.2019	9,00	OPB Janovice	38	MS, CH, AA, HE	hodinu po skončení ZV
		14,00	ZD Agrohholding Bernartice	4	PI	x
		15,00	Reinold Manfred, Stará Červená Voda	4	MS	x
Sobota	27.4.2019	9,00	Lainka Bernard, SZ, farma Zdoňov	2	MS	x
		11,00	Zuzánek J., ing, Bernartice	4	CH	x
		14,00	Karsit Agro, a.s. Dubenec	5	CH	x
		16,00	Lux Jiří, ing., Vlkov	4	CH	x
Neděle	28.4.2019	7,30	Mendelova univerzita Brno-ŠZP Žabčice	1	SA	x
		9,00	REDU, spol. s r.o.	8	CH	x
		11,00	Agrochyt s.r.o. Mohelno	2	CH, MS	x
		13,00	Polák Jiří, Dolní Libochová	2	MS	x
		14,00	Hatlák V. ing., Meziboří	7	CH	x
		16,00	Statek Mitrov, a.s.	11	AA	x
Pondělí	29.4.2019	7,30	Heráň Jan, Radíč	1	CH	x
		9,00	OPB Cunkov	54	LI, MS	hodinu po skončení ZV
		15,00	Vaniček Josef, Hojovice	3	AA	x
		16,30	Šumavský statek Dlouhá Ves s.r.o. - Želeč	3	CH	x
		17,30	Smažík Jaroslav, Ing., Lom	2	LI	x

<i>Den</i>	<i>Datum</i>	<i>Začátek *</i>	<i>OPB , chovatel</i>	<i>Ks</i>	<i>Plemena</i>	<i>Dražba</i>
Úterý	30.4.2019	8,00	<i>Farma Karel Dvořák s.r.o.</i>	2	<i>LI</i>	<i>x</i>
		9,00	<i>OPB Cunkov</i>	45	<i>AA,CH,BA,PP,UU</i>	<i>hodinu po skončení ZV</i>
		16,00	<i>Bursík Lubor.,Křenovičky</i>	1	<i>CH</i>	<i>x</i>
		17,00	<i>Bouda Petr ing.,Voděrádky</i>	6	<i>CH</i>	<i>x</i>
		18,30	<i>Bartůněk Karel,Příleпов</i>	2	<i>HE</i>	<i>x</i>
Středa	1.5.2019	9,00	<i>Šeda J.,Helvíkovice</i>	4	<i>LI</i>	<i>x</i>
		10,30	<i>Paďour Leopold,Lukavice</i>	1	<i>BA</i>	<i>x</i>
		12,00	<i>Avena s.r.o.Dlouhá Třebová</i>	1	<i>LI</i>	<i>x</i>
		13,00	<i>Farma Kaliště s.r.o.Č.Libchavy</i>	2	<i>LI</i>	<i>x</i>
		16,00	<i>Novotný Milan,Mezihoří</i>	1	<i>PP</i>	<i>x</i>
Čtvrtek	2.5.2019	9,00	<i>OPB Osík</i>	49	<i>MS,HE,BA,PP,UU</i>	<i>hodinu po skončení ZV</i>
Pátek	3.5.2019	9,00	<i>OPB Benešov</i>	52	<i>LI,MS,PI,BA</i>	<i>hodinu po skončení ZV</i>
		16,00	<i>Hejl Vlastimil, Chrastová Lhota</i>	3	<i>AA</i>	<i>x</i>
Sobota	4.5.2019	9,00	<i>AGRO Huzová s.r.o.</i>	11	<i>CH</i>	<i>x</i>
		11,30	<i>Bystrianský Jan,Melč</i>	3	<i>LI</i>	<i>x</i>
		13,00	<i>Sumega Petr, Heřmanice u Oder</i>	1	<i>MS</i>	<i>x</i>
Neděle	5.5.2019	8,00	<i>TEGRO s.r.o.,Těšenov</i>	13	<i>AA</i>	<i>x</i>
		10,30	<i>Šašek Vladimír,ing.,Rantířov</i>	17	<i>AA</i>	<i>x</i>
		13,30	<i>Dvořák Josef,ing.,Telecí</i>	12	<i>AA</i>	<i>x</i>
		16,00	<i>VETLABFARM s.r.o.Jakubovice</i>	11	<i>AA</i>	<i>x</i>
Pondělí	6.5.2019	9,00	<i>Habr František ml.,SZ,Báňovice</i>	14	<i>MS</i>	<i>x</i>
		11,30	<i>Farma EGERT (ING) s.r.o.,Lásenice</i>	3	<i>AA</i>	<i>x</i>
		12,00	<i>Farma Těchoraz,ing.Adolf Hojek</i>	1	<i>AA</i>	<i>x</i>
		13,00	<i>K+K Břilice</i>	1	<i>CH</i>	<i>x</i>
		14,00	<i>Klusáček Stanislav, Suchdol nad Lužnicí</i>	2	<i>LI</i>	<i>x</i>
		15,00	<i>Lepša Vladimír,Pěčín</i>	15	<i>AA</i>	<i>x</i>
Úterý	7.5.2019	9,00	<i>Farka Martin,Todně</i>	17	<i>LI,UU</i>	<i>x</i>
		11,00	<i>Valenta Josef,Něchov</i>	1	<i>LI</i>	<i>x</i>
		12,00	<i>Farma Besednice s.r.o.</i>	2	<i>CH</i>	<i>x</i>
		12,30	<i>Šedivý Jan,Smrhov</i>	3	<i>MS</i>	<i>x</i>
		13,30	<i>Opekar Jan,Chodeč</i>	2	<i>AA</i>	<i>x</i>
		15,00	<i>Šebelka Milan,SZ,Rančice</i>	5	<i>AA</i>	<i>x</i>
			<i>Šebelka Štěpán,Ing. Rančice</i>	1	<i>AA</i>	<i>x</i>
Středa	8.5.2019	9,00	<i>ZD Brloh</i>	20	<i>AA,MS</i>	<i>x</i>
		12,00	<i>Hodina František,Ing.,Záblatí</i>	1	<i>MS</i>	<i>x</i>
		12,30	<i>Hodina Jakub, Kratušín</i>	4	<i>MS</i>	<i>x</i>
		13,00	<i>Prima Energo s.r.o.</i>	2	<i>MS,LI</i>	<i>x</i>
		15,00	<i>Kofroň Jan,Ing.,Radhostice</i>	14	<i>AA</i>	<i>x</i>
Čtvrtek	9.5.2019	15,00	<i>Minaříková Hana,Hluk</i>	2	<i>BA</i>	<i>x</i>
		16,00	<i>ZEMASPOL odbyt s.r.o.Uherský Brod</i>	1	<i>MS</i>	<i>x</i>
Pátek	10.5.2019	<i>x</i>	<i>NV Brno</i>	<i>x</i>	<i>x</i>	<i>x</i>
Sobota	11.5.2019	<i>x</i>	<i>NV Brno</i>	<i>x</i>	<i>x</i>	<i>x</i>
Neděle	12.5.2019	<i>x</i>	<i>NV Brno</i>	<i>x</i>	<i>x</i>	<i>x</i>
Pondělí	13.5.2019	<i>x</i>	<i>NV Brno</i>	<i>x</i>	<i>x</i>	<i>x</i>
Úterý	14.5.2019	<i>x</i>	<i>NV Brno</i>	<i>x</i>	<i>x</i>	<i>x</i>
Středa	15.5.2019	<i>x</i>	<i>NV Brno</i>	<i>x</i>	<i>x</i>	<i>x</i>
Čtvrtek	16.5.2019	11,00	<i>Montážně obchodní firma s.r.o.,B.Mlýn</i>	6	<i>LI,BB,PP,UU</i>	<i>x</i>
		12,00	<i>LOUDÝ s.r.o.Seletice</i>	1	<i>PI</i>	<i>x</i>
		14,00	<i>Hodbod' Gustav,Libštát</i>	2	<i>GS</i>	<i>x</i>

Den	Datum	Začátek *	OPB , chovatel	Ks	Plemena	Dražba
Pátek	17.5.2019	10,00	Žižala Josef ml., Úročnice	2	MS	x
		14,00	Nečtinská zemědělská a.s.	39	LI	x
			Stříbrný Petr, Nečtiny	2	LI	x
Sobota	18.5.2019	9,00	Zemědělská společnost Blšany	8	MS	x
		11,00	BREZE a.s., Výsluní	13	AA	x
		13,30	Loos Adolf, Hora Svaté Kateřiny	2	LI	x
		15,00	Kopsa Milan, Ludvíkovice	1	LI	x
			Němec Eduard, Bynovec	2	LI	x
	17,00	Nováková Zdeňka, Veselé	4	LI	x	
Neděle	19.5.2019	9,00	Hromas Jan, Stvolínky	2	AA	x
		10,00	Šťastný Antonín, SZ, Vědlice	8	BA	x
		13,00	Družstvo vlastníků Libeň - Vtelno	2	CH	x
		15,00	Šilhanová Marie, Nová Ves	1	MS	x
Pondělí	20.5.2019	8,00	Kraml Eduard, Stachy	1	SA	x
		9,00	Statek Kašperské Hory s.r.o.	5	MS	x
		11,00	Zelený Jiří, Drouhoveč	5	MS, HE	x
		13,00	Kubal Radek, Albrechtice	6	LI	x
		14,00	Kubal Petr, Podmokly	6	MS	x
		16,00	AGRO Jinín, a.s.	18	MS, LI	x
Úterý	21.5.2019	8,00	Pecka Vladimír, Libětice	1	MS	x
		9,00	Valenta Petr, Budyně	4	MS	x
		11,00	Černěveský Háj s.r.o.	6	LI	x
		13,00	Daňhel Miroslav, s.r.o.	1	CH	x
Středa	22.5.2019	10,30	TRUSINA s.r.o. Velká Lhota	2	LI	x
		12,00	Ulčák, Kunčice pod Ondřejníkem	1	LI	x
		13,00	Kaleta Marián, Třinec	4	MS	x
		14,00	Niemiec Czeslaw, Dolní Žukov	3	LI	x
		15,00	Poruba Jan, Šenov u N./J.	2	LI	x
		15,30	Rýdel Vlastimil, Hodslavice	2	CH	x
		16,00	VFU Brno ŠZP Nový Jičín	11	LI	x
Čtvrtek	23.5.2019	9,00	Kotalík Milan, Semice	3	LI	x
		10,00	Maletická farma s.r.o.	3	CH	x
		11,00	Krejcar David, Těšínov	2	SA	x
		12,00	Novotný Václav, ing., Čičenice	2	UU	x
		13,00	Placanda Jakub, Křenovice	6	MS	x
		15,00	Sedlák František, Hrutov	1	LI	x
		16,00	Tájek Jaroslav, Zvíkov	2	CH	x

* začátky ZV u chovatelů jsou orientační

1074



Vysvětlivky ke zkratkám ve jménech v katalogu :

ET	- býček narozen po embryotrasferu
RED	- zbarvení red angus
P,V	- bezrohý / volný roh (* - testováno testem DNA)
PP	- bezrohý – homozygot (stanoveno testem DNA)
R	- rohatý (* - testováno testem DNA)
+/+ ,WT/WT	- nepřenáší alelu způsobujícími dvojí osvalení (GS, AA)
MH/+	- heterozygot s jednou alelou podmiňující dvojí osvalení (GS)
MH/MH	- homozygot - obě alely podmiňující dvojí osvalení (GS – oddíl „B“ PK)
Porodní hmot (nar)	- u plemene AA,BA,HE,CH,MS,LI způsob zjišťování porodní hmotnosti v chovu * * * - váženo při narození , * * - odhadováno , * - nesledováno

U matek plemene BA

Třída	Výška kříž (cm)	Hmotnost (kg)	RPH přímý efekt	RPH mat. efekt	RPH osvalení
SE	147 a více	800 a více	105 a vic	103 a vic	103 a vic
EC	147 a více	800 a více	105 a vic	pod 103	103 a vic
EM	147 a více	800 a více	pod 105	103 a vic	pod 103
CM	pod 147	pod 800	105 a vic	103 a vic	103 a vic
C1	pod 147	pod 800	105 a vic	pod 103	103 a vic
M1	pod 147	pod 800	pod 105	103 a vic	pod 103

Popisky grafu úrovně plemenných hodnot

Jednotlivé plemenné hodnoty jsou rozděleny do pásem na základě výpočtu kvantilu normálního rozložení, které udávají, jak si konkrétní jedinec stojí v porovnání s průměrem populace plemenných býčků odchovaných v období 2014 – 2019.

pásma	Pozice býka v rámci populace	zkratka	Popis údaje v grafu
10	býk patří hodnotou RPH do 10 % nejlepších býků v daném ukazateli	<i>RphT</i>	RPH pro přírůstek v testu
9	býk patří hodnotou RPH do 20 % nejlepších býků v daném ukazateli	<i>RphN</i>	RPH pro životní přírůstek
8	býk patří hodnotou RPH do 30 % nejlepších býků v daném ukazateli	<i>RpPP</i>	RPH pro přímý efekt porody
7	býk patří hodnotou RPH do 40 % nejlepších býků v daném ukazateli	<i>RpRU</i>	RPH pro přímý efekt růst
6	býk patří hodnotou RPH do 50 % nejlepších býků v daném ukazateli	<i>MatPP</i>	RPH pro maternální efekt porody
5	býk patří hodnotou RPH do průměru býků v daném ukazateli	<i>MatRU</i>	RPH pro maternální efekt růst
4	býk patří hodnotou RPH do 60 % nejlepších býků v daném ukazateli	<i>phTR</i>	RPH pro lineární hodnocení těl. rámec
3	býk patří hodnotou RPH do 70 % nejlepších býků v daném ukazateli	<i>phKT</i>	RPH pro lineární hodnocení kap. těla
2	býk patří hodnotou RPH do 80 % nejlepších býků v daném ukazateli	<i>phOS</i>	RPH pro lineární hodnocení osvalení
1	býk patří hodnotou RPH do 90 % nejlepších býků v daném ukazateli	<i>phUT</i>	RPH pro lineární hodnocení užit. typ

Hlavní selekční kritéria pro výběr do plemenitby na OPB a odchovu u chovatele

Hlavním selekčním kritériem bude pouze lineární hodnocení při základním výběru.

Důvody vyřazení před základním výběrem

- hodnocení tělesného rámce (1,2,3 body dle parametrů daného plemene)
- hodnocení bodů za hmotnost v 365 dnech (1,2,3 body dle parametrů daného plemene)
- nepředvedení býka k základnímu výběru na ohlávce nebo na vodící tyči
- na základě rozhodnutí majitele býka o jeho vyřazení
- zdravotní důvody (displazie varlat, apod.)

Důvody vyřazení při základním výběrem

- hodnocení délky těla (1,2,3 body dle parametrů daného plemene)
- hodnocení ukazatelů kapacity těla (1,2,3 body dle parametrů daného plemene)
- hodnocení ukazatelů osvalení (1,2,3 body dle parametrů daného plemene)
- hodnocení užitkového typu (1,2,3 body dle parametrů daného plemene)
- závažné vady exteriéru při základním výběru
- neodpovídající funkčnost končetin při základním výběru
- zdravotní důvody (displazie varlat, apod.)

Reklamační řád pro základní výběry býků

Majitel odchovávaného býčka má právo podat reklamaci proti rozhodnutí výběrové komise (ČSCHMS). Tato reklamační může mít písemnou nebo ústní formu. Předmětem reklamační může být pouze konečný výsledek výběru (vybrán, odročen, vyřazen), nikoliv nesouhlas s bodovým hodnocením daného býka. Po skončení základního výběru býků vyzve předseda výběrové komise k podání případných protestů (reklamací). Reklamační se podává předsedovi výběrové komise nejpozději do 60-ti minut od jeho výzvy. Jménem majitele býka může jednat také zástupce odchovny plemenných býků (OPB). Reklamační je podmíněna složením nevratné kauce 1000 Kč, přičemž polovina z této částky je určena pro provozovatele OPB a polovina pro ČSCHMS. Tato kauce musí být složena okamžitě v hotovosti v době podání reklamační předsedovi výběrové komise. Po vznesení reklamační a složení nevratné kauce následuje nové předvedení býka.

V případě shodného verdiktu výběrové komise a majitele býka je platný tento shodný verdikt. V případě neshody mezi verdiktem výběrové komise a majitelem býka je býk odročen a bude proveden nový základní výběr. V případě opakovaného protestu je nutné reklamaci podat písemnou formou. Provedení nového základního výběru je podmíněno složením kauce 5000 Kč za každého reklamovaného býka. Kauce se skládá na účet ČSCHMS nejpozději do 10-ti kalendářních dnů ode dne provedení základního výběru. V případě, že nebudou peníze připsány na účet v daném termínu, platí původní verdikt výběrové komise a reklamační se dále neřeší. Nový základní výběr se uskuteční do 30-ti dnů od sporného výběru, pokud se obě strany nedohodnou jinak. Většinové složení komise nesmí být totožné se složením komise, která vynesla sporný verdikt. O složení nové komise rozhoduje ČSCHMS po dohodě s příslušnou Radou PK daného plemene. O závěru nového základního výběru je sepsán nový výběrový protokol. Proti tomuto rozhodnutí se již nelze dále odvolat. V případě, že je potvrzeno původní rozhodnutí výběrové komise, propadá kauce ve prospěch ČSCHMS, v opačném případě se vrací majiteli býka do 10-ti kalendářních dnů od provedení nového základního výběru. Náklady spojené s novým základním výběrem (zejména cestovné členů výběrové komise, případně oprávněné nároky spojené s odměnou za odvedenou práci) nese strana, která při svém rozhodnutí či jednání nebyla v právu. Tyto náklady jsou zúčtovány na základě vystavené faktury zaslané druhé straně nejpozději do 14 dnů od provedení opakovaného základního výběru. V každém případě se o reklamaci vede písemný zápis. Rozhodnutí výběrové komise se váže ke konkrétnímu zvířeti v konkrétním čase a není možno se na něj odvolávat v případných následných sporech.

Schváleno výborem ČSCHMS dne 21.3.2006 v Hradištku pod Medníkem, změny schváleny 9.6.2017 Grémiem předsedů rad plemenných knih v Hradištku pod Medníkem



<u>Sekretariát:</u> ČSCHMS Praha Těšnov 17 11705 Praha 1 Mobil : +420 724 007 860 Telefon : +420 221 812 865 E-mail : info@cschms.cz	<u>Ředitel PK</u> <i>Kopecký Jan</i> Osík 201 569 67 Osík u Litomyšle Mobil : +420 724 007 862 Telefon : +420 461 612 809 E-mail : kopecky@cschms.cz	<u>Adresa PK</u> <i>Honová Nina</i> Osvoboditelů 35/9 410 02 Lovosice Mobil : +420 724 073 641 E-mail : honova@cschms.cz
--	---	---

Číslo : 598169 042 CZ **ESPINAR Z BĚSNA P*** Číslo katalogu 1
 Dat.nar. : 01.01.2018 Plemeno : S100 Masný simental
 Chovatel : Zemědělská společnost Blšany
 Majitel : ZS Blšany + JCH Č.Budějovice

OOO ZSI 283 LYKKE SIRIUS P 41344-00241
 OO ZSI 821 SNAEBUM CAMPARI PP 27907-00717
 MOO 2790700686 DK SNAEBUM THEODORA P 27907-00686

O TEC ZMS 277 WROXALL COCKER-LEEKY-SOUP 11PP M080195
 OMO 268 935 VINGEGAARD TEXAS P 41524-00940
 MO 203351700813 UK WROXALL WINDFALL-GRACE P F088007
 MMO 203351700575 UK WROXALL TALLENTED GRACE P F080676

OOM ZSI 507 PRIMA ET PP 392000573000061
 OM ZMS 079 UNION Z BĚSNA PP 037000544060042
 MOM 120746 942 CZ P 037000120746942

MA 178009 942 CZ /1 ot P 037000178009942
 OMM ZSI 223 KONNY 13.015 55970
 MM 131649 942 CZ R 037000131649942
 MMM 7361 942 CZ R 037000007361942

Vl.užit:nar: 40 ** kg ve 120d: 207 kg 210d: 332 kg 365d: 581 kg / kříž: 139 cm
 Přírustek v testu : 2066 g / 110 přírustek od narození: 1600 g / 112 šourek 43 cm
 Věk při ZV 471 dní aktuálně k 27.03.19 hmotnost: 760 kg výška v kříži: 146 cm

PLEMENNÉ HODNOTY										LINEARNÍ HODNOCENÍ							
	pp	ru	pp	ru	TR	KT	OS	UT		Hmot	kříž	TR	KT	OS	UT	CE	
BÝK	PE	94	124	ME	110	89	106	101	98	102							
MATKA	PE	96	115	ME	108	96	108	103	99	102	616	141	21	23	18	7	69
O TEC	PE	88	126	ME	116	86	107	106	107	110	0	0	0	0	0	0	0

HODNOCEN: TR 9 / / 9 KT / / OS / / UT Výsledek:

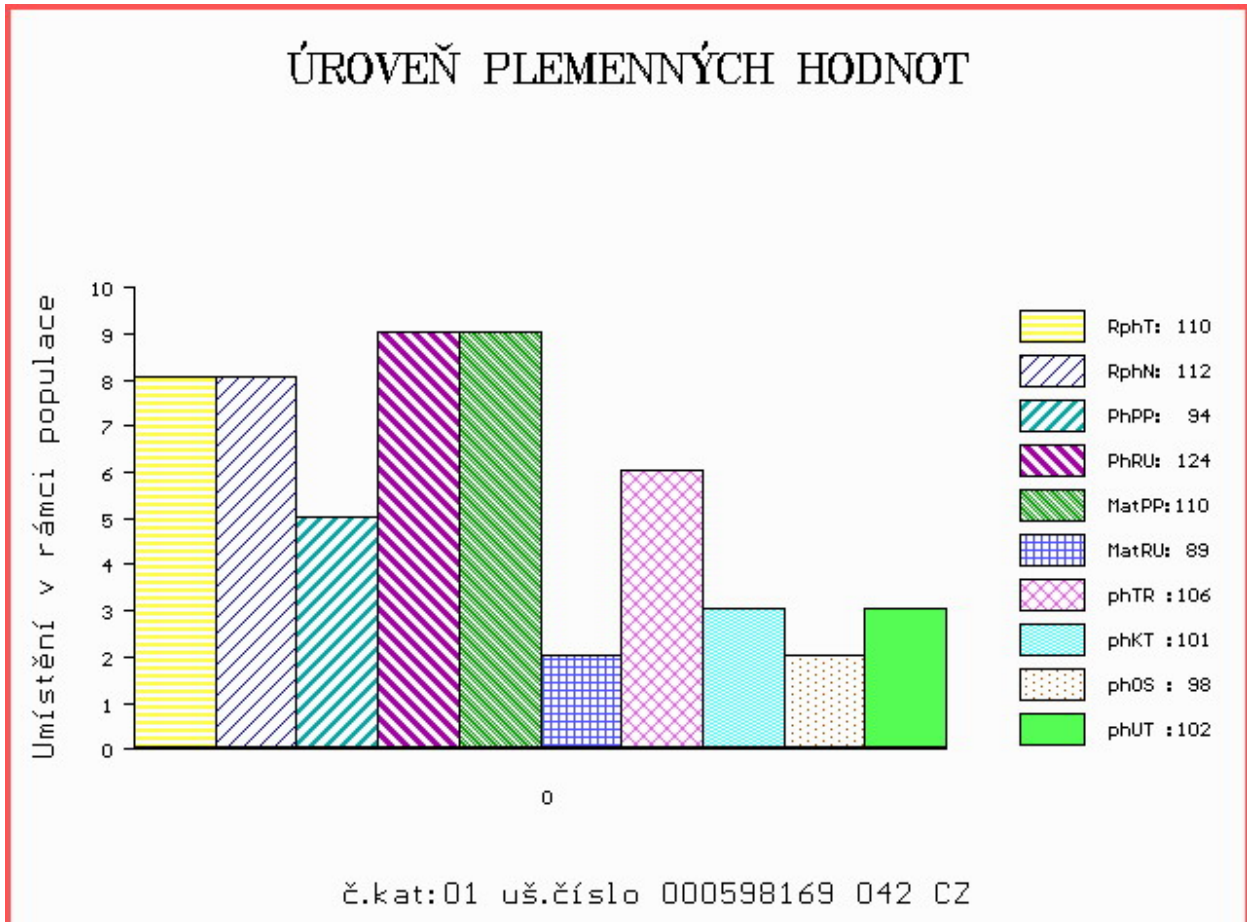

Číslo : 733690 071 CZ EXTRA A.R.W. PP Číslo katalogu 2
 Dat.nar. : 03.01.2018 Plemeno : S100 Masný simentál
 Chovatel : AGRO A.R.W.,s.r.o.Stará Červená Voda
 Majitel : AGRO A.R.W.,s.r.o.Stará Červená Voda

OOO 272 862 ROGANT R 262974
 OO ZSI 824 PHS POLLED WORLDWIDE 14W P 717966
 MOO 652172 CA ROLLING ACRES RED FERN P 652172

O TEC ZMS 285 AUROCH DEUTER PP 171059830414

OMO 279 455 DIRNANEAN TELSTAR 1 P M067072
 MO 171059810247 IE AUROCH ABSOLUTE ET PP 171059810247
 MMO 151420980177 IE RACEVIEW MISTY JADE 151420980177

OOM CHE 001 IMPULS AV HOG P SWE 93918
 OM ZMS 108 MUSTIK AV BOLLERUP P SWE 95610
 MOM 590630452 SE REBECKA AV BOLLERUP P SWE 97019

MA 296327 971 CZ /1 ot BASTA A.R.W.PP 448000296327971

OMM SIP 893 ROUS VODŇANSKÝ P 145000624438031
 MM 801421 337 SK GAMA MOVIS P 090000801421337
 MMM 134180 972 CZ P 339000134180972

Vl.užit:nar: 45 *** kg ve 120d: 204 kg 210d: 363 kg 365d: 600 kg / kříž: 140 cm
 Přírustek v testu : 1566 g / 91 přírustek od narození: 1542 g / 91 šourek 40 cm
 Věk při ZV 469 dní aktuálně k 27.03.19 hmotnost: 736 kg výška v kříži: 144 cm

PLEMENNÉ HODNOTY

LINEARNÍ HODNOCENÍ

	pp	ru	pp	ru	TR	KT	OS	UT	Hmot	kříž	TR	KT	OS	UT	CE		
BÝK	PE	107	118	ME	100	87	110	118	121	120							
MATKA	PE	109	112	ME	100	100	101	99	98	99	692	144	23	20	18	6	67
O TEC	PE	108	113	ME	98	79	92	112	119	113	0	0	0	0	0	0	0

HODNOCEN: TR 8 / /10 KT / / OS / / UT Výsledek:

ÚROVEŇ PLEMENNÝCH HODNOT

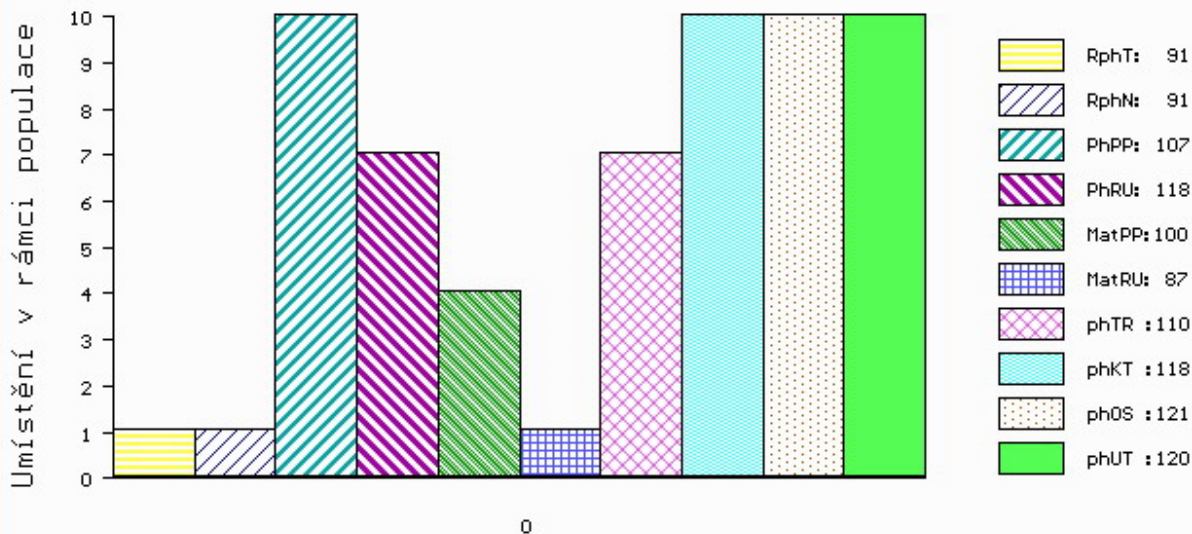

č.kat:02 uš.číslo 000733690 071 CZ

Číslo : 598172 042 CZ ESPRESO Z BĚSNA PP Číslo katalogu 3
 Dat.nar. : 04.01.2018 Plemeno : S100 Masný simentál
 Chovatel : Zemědělská společnost Blšany
 Majitel : ZS Blšany + JCH Č.Budějovice

OOO 285 115 KAMAT AV MATBERGA P 94849
 OO 285 114 NELSON AV ABUEN P 96038
 MOO 79090437 SE 437 SENTA AV ABUEN P 96128

OTEC ZMS 448 SAMSON AV STOREGADREN PP 97534
 OMO 285 116 KASMIR AV RORUM P 94851
 MO 6968567 SE 67 BIENE AV STOREGARDE P 112460
 MMO 6968537 SE 37 BIENE AV STOREGARDEN P 112020

OOM ZSI 095 HILLARY P 14.002 71905
 OM ZSI 178 JIŘÍK VODŇANSKÝ P 145287117144
 MOM 23516 267 CZ MS BCM STAR 63D P PG368350

MA 156596 942 CZ /3 ot P 037000156596942
 OMM ZSI 223 KONNY 13.015 55970
 MM 131649 942 CZ R 037000131649942
 MMM 7361 942 CZ R 037000007361942

Vl.užit:nar: 40 ** kg ve 120d: 194 kg 210d: 346 kg 365d: 614 kg / kříž: 141 cm
 Přírustek v testu : 1933 g / 109 přírustek od narození: 1624 g / 111 šourek 42 cm
 Věk při ZV 468 dní aktuálně k 27.03.19 hmotnost: 766 kg výška v kříži: 146 cm

PLEMENNÉ HODNOTY										LINEARNÍ HODNOCENÍ						
	pp	ru	pp	ru	TR	KT	OS	UT		Hmot	kříž	TR	KT	OS	UT	CE
BÝK	PE	88	121	ME	89	90	108	107	103	105						
MATKA	PE	101	113	ME	93	103	108	112	109	110	686 /	146	20	20	16	6 62
OTEC	PE	74	128	ME	85	76	115	102	97	101	0 /	0	0	0	0	0

HODNOCEN: TR 9 / /10 KT / / OS / / UT Výsledek:

ÚROVEŇ PLEMENNÝCH HODNOT

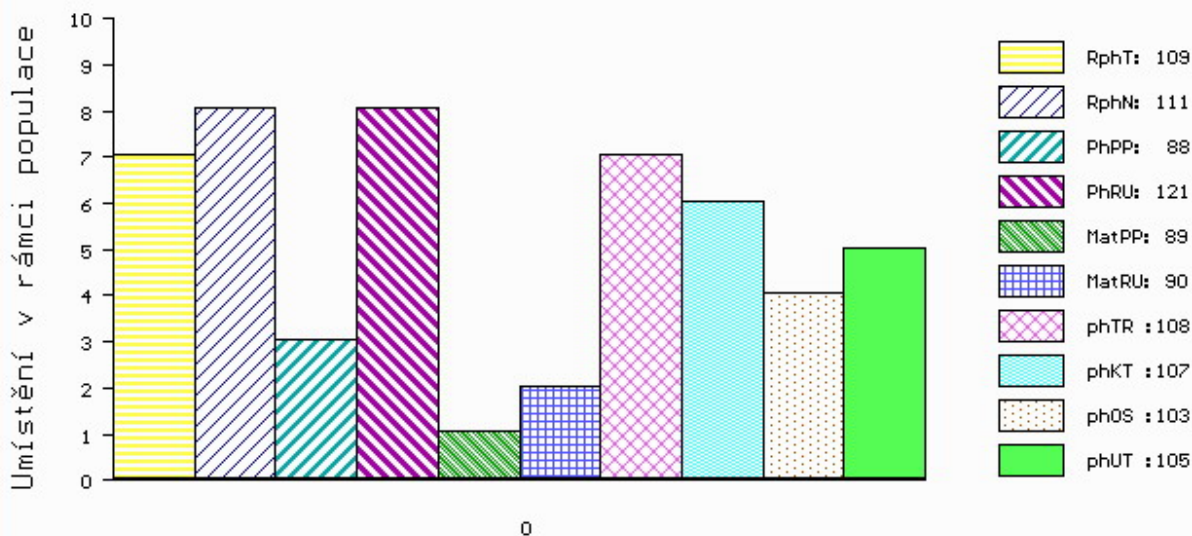

č.kat:03 uš.číslo 000598172 042 CZ

Číslo : **663096 072 CZ** **ETERNIT VSACKO PP** Číslo katalogu 4
 Dat.nar. : 06.01.2018 Plemeno : S100 Masný simentál
 Chovatel : Vsacko Hovězí, a.s.
 Majitel : Vsacko Hovězí, a.s.

OOO ZSI 821 SNAEBUM CAMPARI PP 27907-00717
 OO ZMS 280 KLITGÅRDENS EMIL P 69488-00073
 MOO 6948800053 DK KLITGÅRDENS CHARLOTTA P 69488-00053

O TEC ZMS 264 L Y K K E I C E M A N P 41344-00507

OMO 269 502 S L I E V E N A G H F A N T A S T I C M042510
 MO 4134400374 DK L Y K K E C A D E T T R 41344-00374
 MMO 4134400326 DK L Y K K E V A N E S S A P 41344-00326

OOM ZSI 284 H O L M U L R I C K P 36545-00514
 OM ZSI 444 M O L L E G A A R D B A R R I T P 62529-00385
 MOM 6252900246 DK M O L L E G A A R D T H I L D E 62529-00246

MA 164878 972 CZ /6 o t P 403000164878972

OMM ZSI 286 L A M H O J S U P E R Y P 70514-00150
 MM 4152401 179 DK V I N G E G A A R D B I A N C A P 41524-01179
 MMM 4152400886 DK V I N G E G A A R D R E N A T A P 41524-00886

Vl.užit:nar: **60** *** kg ve 120d: **204** kg 210d: **342** kg 365d: **574** kg / kříž: **140** cm
 Přírustek v testu : **1591 g / 96** přírustek od narození: **1431 g / 101** šourek **40** cm
 Věk při ZV **466** dní aktuálně k 27.03.19 hmotnost: **697** kg výška v kříži: **147** cm

PLEMENNÉ HODNOTY

LINEARNÍ HODNOCENÍ

	pp	ru	ME	pp	ru	TR	KT	OS	UT	Hmot	kříž	TR	KT	OS	UT	CE	
BÝK	PE	76	115	ME	96	93	107	110	109	110							
MATKA	PE	97	108	ME	90	103	109	113	111	110	870	151	26	20	17	7	70
O TEC	PE	78	119	ME	85	85	113	116	117	118	843	150	29	24	25	8	86

HODNOCEN: TR 10 / / 9 KT / / OS / / UT Výsledek:

ÚROVEŇ PLEMENNÝCH HODNOT

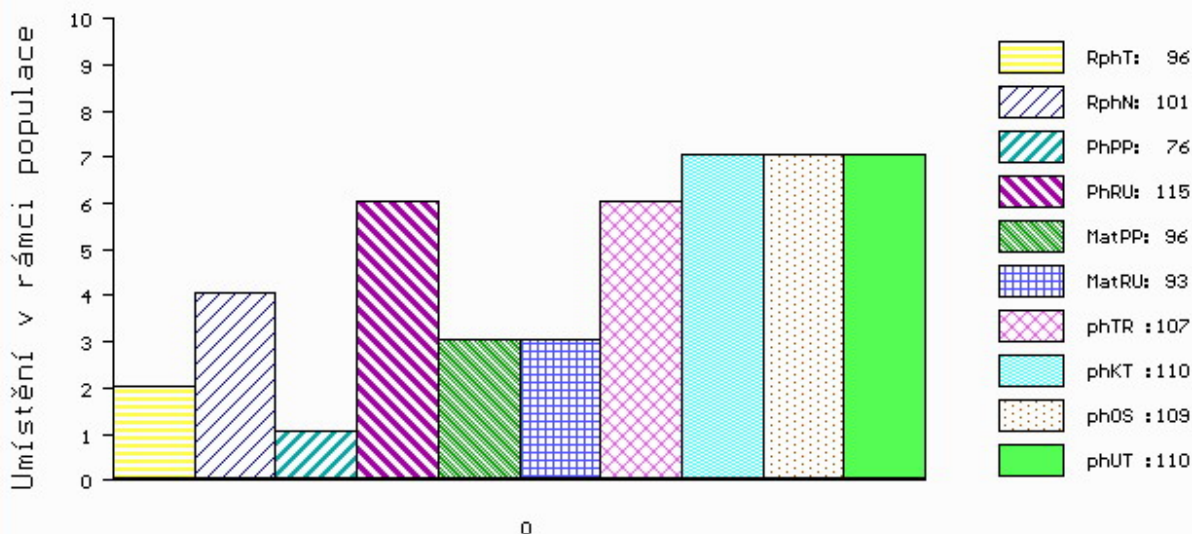

č.kat:04 uš.číslo 000663096 072 CZ

Číslo : 745446 071 CZ ECHO Z ČERNÉ VODY P* Číslo katalogu 5
 Dat.nar. : 08.01.2018 Plemeno : S100 Masný simentál
 Chovatel : Nátr Daniel, Černá Voda
 Majitel : Nátr Daniel, Černá Voda

OOO 290 062 HOTTE PP F 797 76.000 00797
 OO ZSI 036 HILLMANN P 76.000 28589
 MOO 7600025023 DE 76.000 25023

OTEC ZSI 095 HILLARY P 14.002 71905

OMO 000 BICEPS BY 020609/01 7600020609
 MO 0 KORALLE BY5712315 2605002445
 MMO 7602720319 DE KLAUS BY 2720319 7602720319

OOM ZSI 400 HEDETOFT UNITED P 80185-00096
 OM ZSI 968 SOGÁRD AMÍR P 20030-01031
 MOM 2003000980 DK SOGÁRD THERESA P 20030-00980

MA 389511 932 CZ /3 ot ZORKA ŠUMAVSKÁ P 158000389511932

OMM ZSI 445 LYKKE BRUMME P 41344-00368
 MM 317968 932 CZ UNIE ŠUMAVSKÁ P 158000317968932
 MMM 142103 304 CZ P 158000142103304

Vl.užit:nar: 40 *** kg ve 120d: 248 kg 210d: 387 kg 365d: 623 kg / kříž: 142 cm
 Přírustek v testu : 1816 g / 101 přírustek od narození: 1625 g / 98 šourek 40 cm
 Věk při ZV 464 dní aktuálně k 27.03.19 hmotnost: 760 kg výška v kříži: 147 cm

PLEMENNÉ HODNOTY

LINEARNÍ HODNOCENÍ

	pp	ru	pp	ru	TR	KT	OS	UT	Hmot	kříž	TR	KT	OS	UT	CE		
BÝK	PE	102	112	ME	95	113	116	111	107	110							
MATKA	PE	109	115	ME	109	117	112	110	109	111	696	146	25	21	20	7	73
OTEC	PE	95	100	ME	85	113	92	93	93	92	0	0	0	0	0	0	0

HODNOCEN: TR 10 / /10 KT / / OS / / UT Výsledek:

ÚROVEŇ PLEMENNÝCH HODNOT

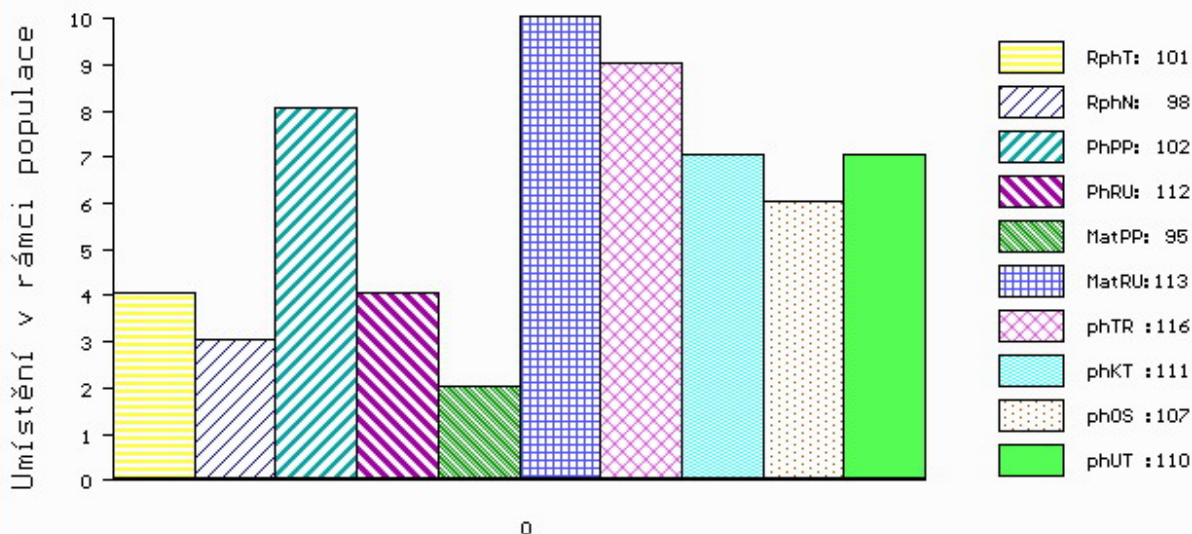

č.kat:05 uš.číslo 000745446 071 CZ

Číslo : 673811 072 CZ EVEREST VSACKO P* Číslo katalogu 6
 Dat.nar. : 10.01.2018 Plemeno : S100 Masný simentál
 Chovatel : Vsacko Hovězí, a.s.
 Majitel : Vsacko Hovězí, a.s.

OOO 269 331 ARKMILL FRANKLYN M042869
 OO 269 046 DIRNANEAN JACOB R M050979
 MOO 32886 UK DIRNANEAN BOUNTY F032886

OTEC ZMS 132 NORGÁRD CHARLIE P 42245-00814
 OMO 263 781 SOGÁRD RONNI PP 20030-00942
 MO 4224500779 DK NORGÁRD VIBEKE P 42245-00779
 MMO 4224500732 DK NORGÁRD TRINE P 42245-00732

OOM ZSI 283 LYKKE SIRIUS P 41344-00241
 OM ZSI 451 OIDIPUS VODŇANSKÝ P 145000500929031
 MOM 110757 207 CZ CHVÁLA VODŇANSKÁ P 145207110757

MA 228765 972 CZ /2 ot P 403000228765972
 OMM ZSI 799 TREVOR OD JAVOROVÉHO VRCHU P 402000599933081
 MM 204964 972 CZ P 403000204964972
 MMM 174529 972 CZ P 403000174529972

Vl.užit:nar: 47 *** kg ve 120d: 182 kg 210d: 344 kg 365d: 597 kg / kříž: 140 cm
 Přírustek v testu : 2050 g / 112 přírustek od narození: 1596 g / 114 šourek 42 cm
 Věk při ZV 462 dní aktuálně k 27.03.19 hmotnost: 751 kg výška v kříži: 146 cm

PLEMENNÉ HODNOTY										LINEARNÍ HODNOCENÍ							
	pp	ru	pp	ru	TR	KT	OS	UT		Hmot	kříž	TR	KT	OS	UT	CE	
BÝK	PE	96	122	ME	116	72	109	108	106	110							
MATKA	PE	99	113	ME	113	85	109	110	109	109	698	144	24	18	15	6	63
OTEC	PE	88	120	ME	117	64	100	104	105	107	0	0	0	0	0	0	0

HODNOCEN: TR 9 / /10 KT / / OS / / UT Výsledek:

ÚROVEŇ PLEMENNÝCH HODNOT

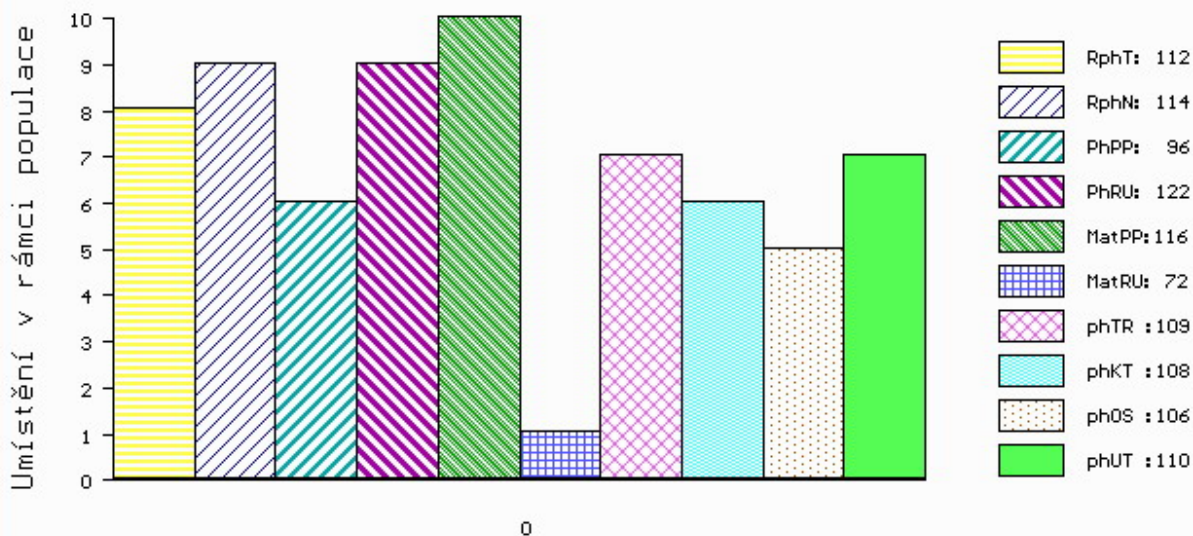

č.kat:06 uš.číslo 000673811 072 CZ

Číslo : 674559 072 CZ EGO Z BÁNOVA PP Číslo katalogu 7
 Dat.nar. : 10.01.2018 Plemeno : S100 Masný simentál
 Chovatel : ZEAS Bánov, a.s.
 Majitel : Jihočeský chovatel a.s.Č.Budějovice

OOO 285 115 KAMAT AV MATBERGA P 94849
 OO 285 114 NELSON AV ABUEN P 96038
 MOO 79090437 SE 437 SENTA AV ABUEN P 96128

OTEC ZMS 448 SAMSON AV STOREGADREN PP 97534
 OMO 285 116 KASMIR AV RORUM P 94851
 MO 6968567 SE 67 BIENE AV STOREGARDE P 112460
 MMO 6968537 SE 37 BIENE AV STOREGARDEN P 112020

OOM ZSI 390 LYKKE ATLANTIS P 41344-00347
 OM SIP 893 ROUS VODŇANSKÝ P 145000624438031
 MOM 23508 267 CZ MS BCM STAR 54D P PG368342

MA 801421381 SK /4 ot GOMBÍKA MOVIS P 09000801421381
 OMM 268 232 AGSK SIR SKALICA 2183 P 721206002183
 MM 800186303 SK AGSK MISS SKALICA 186303 P 721206186303
 MMM 2192859 SK AGSK MISS POL RED 02192 002859002192

Vl.užit:nar: 52 *** kg ve 120d: 212 kg 210d: 332 kg 365d: 574 kg / kříž: 140 cm
 Přírustek v testu : 1708 g / 99 přírustek od narození: 1465 g / 97 šourek 44 cm
 Věk při ZV 462 dní aktuálně k 27.03.19 hmotnost: 698 kg výška v kříži: 145 cm

PLEMENNÉ HODNOTY										LINEARNÍ HODNOCENÍ							
	pp	ru	pp	ru	TR	KT	OS	UT	Hmot	kříž	TR	KT	OS	UT	CE		
BÝK	PE	74	111	ME	97	92	100	107	102	103							
MATKA	PE	78	102	ME	100	105	104	102	101	103	736	146	25	19	17	6	67
OTEC	PE	74	128	ME	85	76	115	102	97	101	0	0	0	0	0	0	0

HODNOCEN: TR 9 / / 9 KT / / OS / / UT Výsledek:

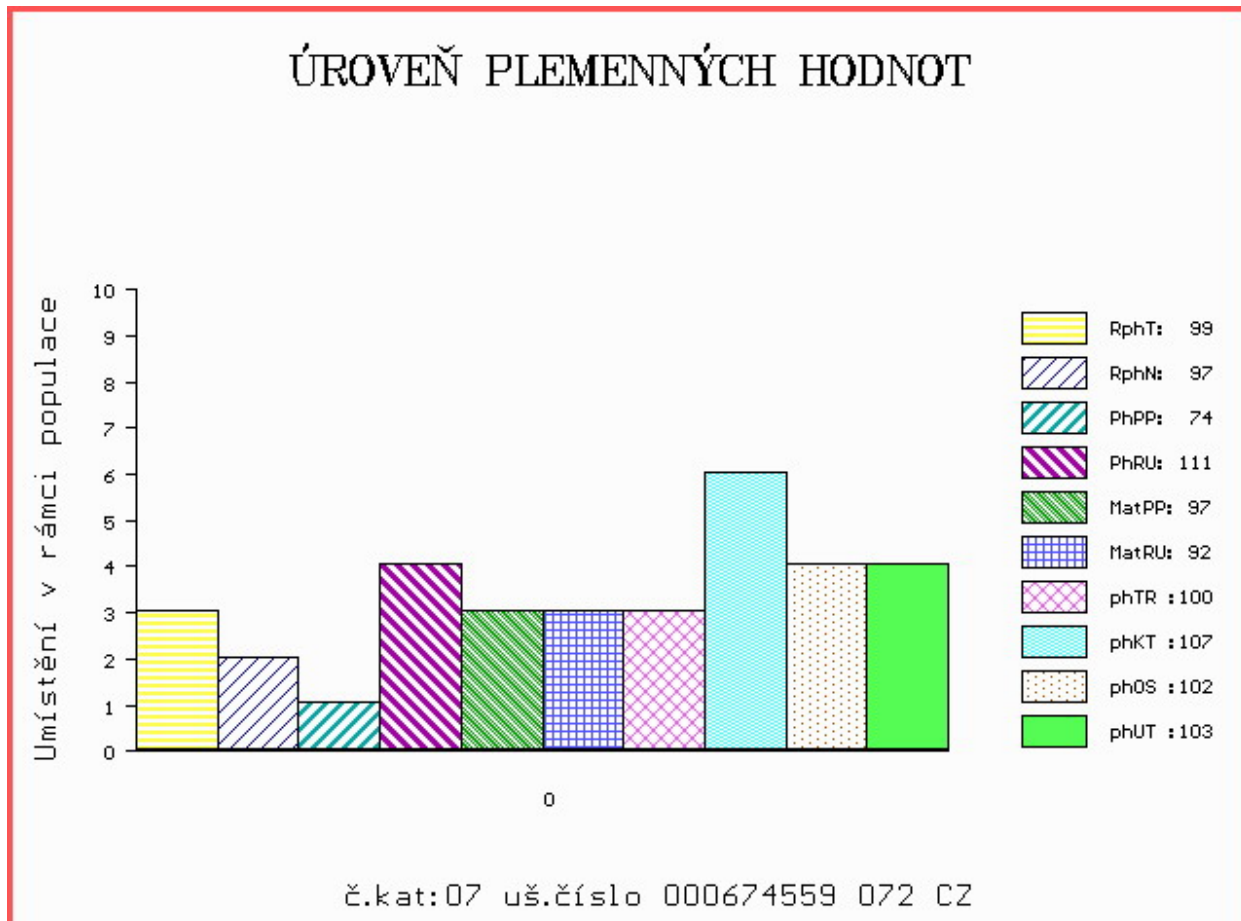

Číslo : 744300 071 CZ EGON Z NOVÉ VODY P* Číslo katalogu 8
 Dat.nar. : 10.01.2018 Plemeno : S100 Masný simentál
 Chovatel : Reinold Manfred, Stará Červená Voda
 Majitel : Reinold Manfred, Stará Červená Voda

OOO 269 782 OMORGA PRINCE R M060676
 OO 272 039 LYKKE BASSE P 41344-00371
 MOO 4134400326 DK LYKKE VANESSA P 41344-00326

O TEC ZMS 602 LYKKE LE MANS PP 41344-00538
 OMO ZSI 829 LANGO AUGUST/ATOS PP 17701-00844
 MO 4134400413 DK LYKKE DIDDLENA PP 41344-00413
 MMO 4134400294 DK LYKKE ULUPULU P 41344-00294

OOM 266 659 236 AMAT AV MATBERGA 90411
 OM ZSI 367 HESTEHAVEN AXEL P 107267-00036
 MOM 1736100088 DK 17361-00088

MA 146705 972 CZ /9 ot ROBKA AGRO R* 060000146705972
 OMM SIP 379 LUNA AGRO V 060072013407
 MM 112607 972 CZ NOTA AGRO P 060000112607972
 MMM 112810 611 CZ IVANKA AGRO R 060000112810611

Vl.užit:nar: 47 *** kg ve 120d: 236 kg 210d: 379 kg 365d: 620 kg / kříž: 146 cm
 Přírustek v testu : 1775 g / 95 přírustek od narození: 1592 g / 97 šourek 45 cm
 Věk při ZV 462 dní aktuálně k 27.03.19 hmotnost: 749 kg výška v kříži: 149 cm

PLEMENNÉ HODNOTY										LINEARNÍ HODNOCENÍ							
	pp	ru	pp	ru	TR	KT	OS	UT	Hmot	kříž	TR	KT	OS	UT	CE		
BÝK	PE	97	122	ME	104	90	115	108	105	109							
MATKA	PE	108	99	ME	110	109	85	82	83	84	638	145	24	21	20	7	72
O TEC	PE	78	136	ME	104	75	116	116	116	118	915	152	29	25	25	9	88

HODNOCEN: TR 10 / /10 KT / / OS / / UT Výsledek:

ÚROVEŇ PLEMENNÝCH HODNOT

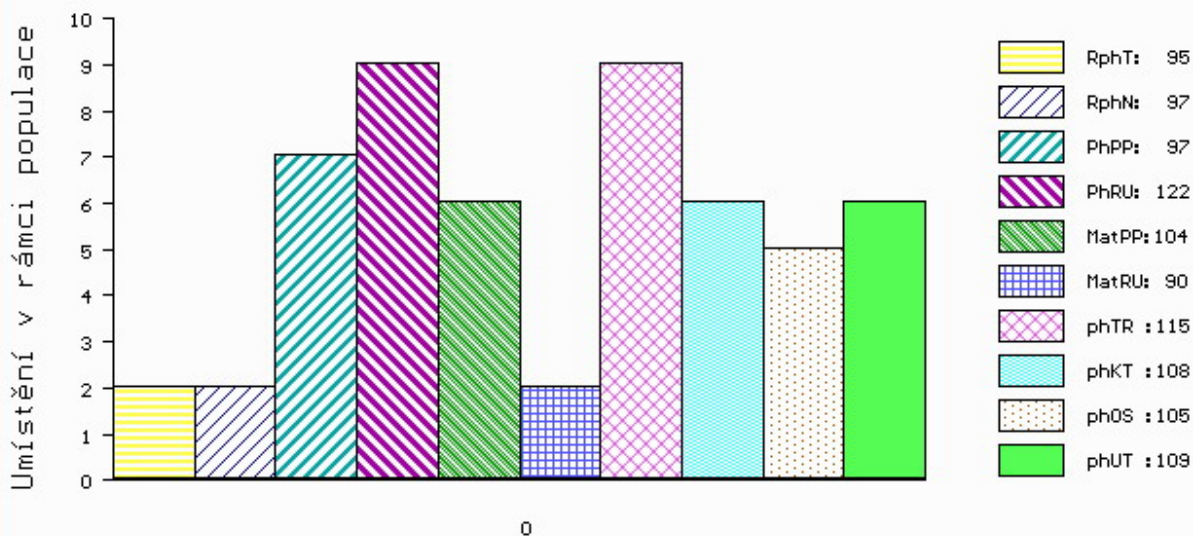

č.kat:08 uš.číslo 000744300 071 CZ

Číslo : 745447 071 CZ EXTANT Z ČERNÉ VODY P* Číslo katalogu 9
 Dat.nar. : 10.01.2018 Plemeno : S100 Masný simentál
 Chovatel : Nátr Daniel, Černá Voda
 Majitel : Nátr Daniel, Černá Voda

OOO 262 692 HILLCREST CHAMPION PMMC017
 OO ZSI 807 CURAHEEN TYSON ET R 171059840126
 MOO 151420930180 IE RACEVIEW MERLE-BEAUTY BATM031

OTEC ZMS 201 ZENTRUM VODŇANSKÝ P 145000836371031
 OMO ZSI 178 JIŘÍK VODŇANSKÝ P 145287117144
 MO 181049 931 CZ NORMA VODŇANSKÁ P 145000181049931
 MMO 124781 207 CZ LILIE VODŇANSKÁ P 145207124781

OOM ZSI 713 VINGEGAARD COLUMBUS PP 41524-01197
 OM ZSI 707 LANGMOSE FRIDAY P 87201-00156
 MOM 8720100102 DK LANGMOSE VENUS 87201-00102

MA 389549 932 CZ /2 ot ANITA ŠUMAVSKÁ P 158000389549932
 OMM ZSI 217 VINGEGAARD TRINIDAD P 41524-00949
 MM 261248 932 CZ P 158000261248932
 MMM 142113 304 CZ R 158000142113304

Vl.užit:nar: 39 *** kg ve 120d: 247 kg 210d: 390 kg 365d: 624 kg / kříž: 138 cm
 Přírustek v testu : 1766 g / 105 přírustek od narození: 1662 g / 107 šourek 35 cm
 Věk při ZV 462 dní aktuálně k 27.03.19 hmotnost: 772 kg výška v kříži: 143 cm

PLEMENNÉ HODNOTY										LINEARNÍ HODNOCENÍ							
	pp	ru	pp	ru	TR	KT	OS	UT	Hmot	kříž	TR	KT	OS	UT	CE		
BÝK	PE	97	126	ME	86	97	105	125	130	126							
MATKA	PE	96	109	ME	107	99	99	106	109	107	740	148	25	20	18	7	70
OTEC	PE	88	127	ME	74	103	108	122	126	123	757	139	26	25	25	9	85

HODNOCEN: TR 8 / /10 KT / / OS / / UT Výsledek:

ÚROVEŇ PLEMENNÝCH HODNOT

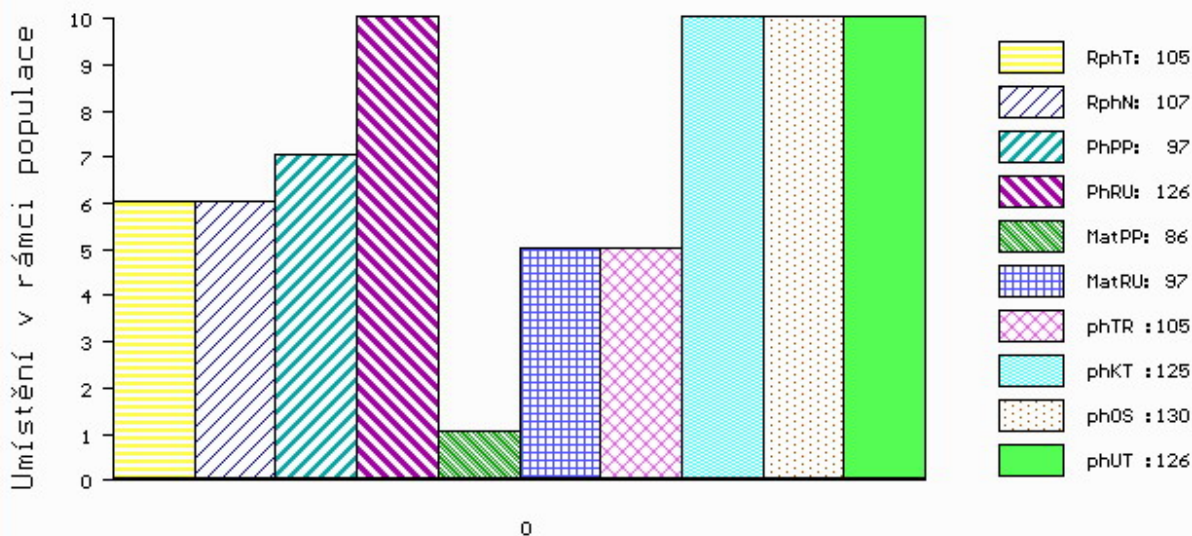

č.kat:09 uš.číslo 000745447 071 CZ

Číslo : **812959305 SK** **MOVIS DANIEL P*** Číslo katalogu 10
 Dat.nar. : 11.01.2018 Plemeno : S100 Masný simentál
 Chovatel : MOVIS-AGRO,AK, spol.s r.o.Skalica
 Majitel : MOVIS-AGRO,AK, spol.s r.o.Skalica

OOO SIP 389 LESAN Z PODLESÍ P 061042002603
 OO ZSI 478 OTO Z LEŽNICE P 340000509405041
 MOO 812 942 CZ R 061000000812942

O TEC ZMS 040 VZOREK Z LEŽNICE PP 340000550317041

OMO ZSI 400 HEDETOFT UNITED P 80185-00096
 MO 123149 941 CZ P 340000123149941
 MMO 102057 941 CZ P 340000102057941

OOM ZSI 400 HEDETOFT UNITED P 80185-00096
 OM ZSI 714 VINGEGAARD CRASSUS P 41524-01205
 MOM 4152400920 DK VINGEGAARD SAVANA P 41524-00920

MA 812242023 SK /2 ot P

OMM 263 648 NEW FREDI P 090000800375241
 MM 801113754 SK 09000080113754
 MMM 134182 972 CZ P 339000134182972

Vl.užit:nar: **38** kg ve 120d: **191** kg 210d: **326** kg 365d: **531** kg / kříž: **135** cm
 Přírustek v testu : **1550 g / 106** přírustek od narození: **1300 g / 110** šourek **42** cm
 Věk při ZV **461** dní aktuálně k 27.03.19 hmotnost: **610** kg výška v kříži: **141** cm

PLEMENNÉ HODNOTY

LINEARNÍ HODNOCENÍ

	pp	ru	pp	ru	TR	KT	OS	UT	Hmot	kříž	TR	KT	OS	UT	CE
BÝK PE	89	114	ME	118	98	96	97	98	98						
MATKA PE	85	114	ME	122	91	107	103	101	104	796 /	156	28	17	13	5 63
O TEC PE	93	107	ME	112	107	101	101	101	101	790 /	144	26	25	25	9 85

HODNOCEN: TR 7 / / 7 KT / / OS / / UT Výsledek:

ÚROVEŇ PLEMENNÝCH HODNOT

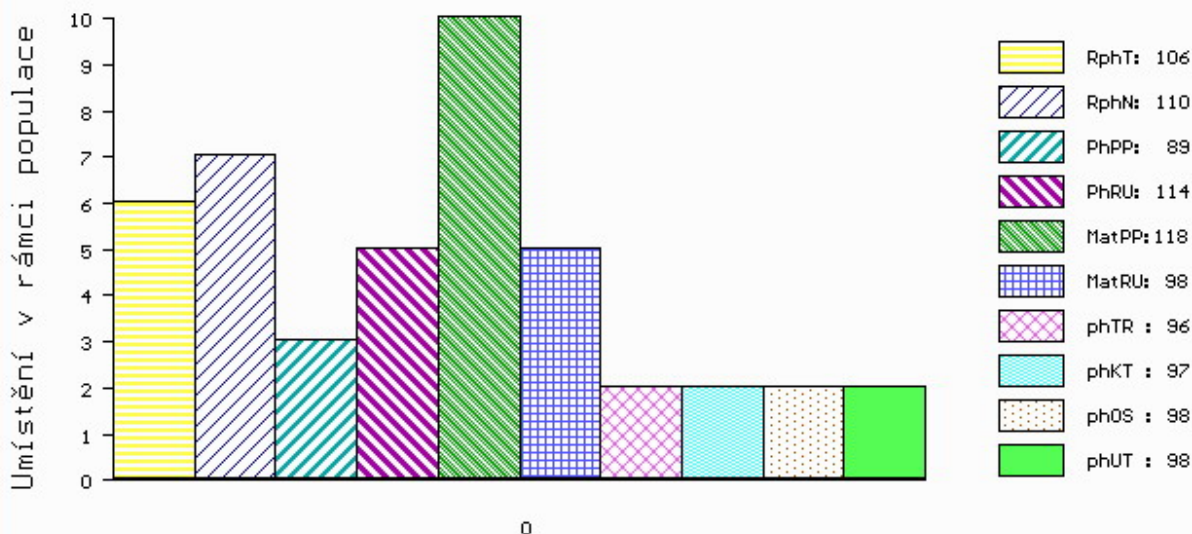

č.kat:10 uš.číslo 000812959 305 SK

Číslo : 909194 032 CZ EGIR Z LESTKOVA P* Číslo katalogu 11
 Dat.nar. : 16.01.2018 Plemeno : S100 Masný simentál
 Chovatel : Ryneš Jan, Lestkov
 Majitel : Jihočeský chovatel a.s.Č.Budějovice

OOO 272 862 ROGANT R 262974
 OO ZSI 824 PHS POLLED WORLDWIDE 14W P 717966
 MOO 652172 CA ROLLING ACRES RED FERN P 652172

OTEC ZMS 285 AUROCH DEUTER PP 171059830414
 OMO 279 455 DIRNANEAN TELSTAR 1 P M067072
 MO 171059810247 IE AUROCH ABSOLUTE ET PP 171059810247
 MMO 151420980177 IE RACEVIEW MISTY JADE 151420980177

OOM 267 857 DOVEFIELDS GALLANT M045537
 OM ZMS 105 CLONAGH TIGER GALLANT ET R I000656
 MOM 221283310330 IE CLONAGH NEVA GTBN017

MA 634113 961 CZ /1 ot BAGIRA AGROCHYT R 392000634113961
 OMM ZSI 816 HOENESS PP 12.601 05246
 MM 543913 961 CZ ZITA AGROCHYT V 392000543913961
 MMM 341439 961 CZ HEIDI AGROCHYT V 392000341439961

Vl.užit:nar: 43 *** kg ve 120d: 205 kg 210d: 334 kg 365d: 594 kg / kříž: 135 cm
 Přírustek v testu : 1916 g / 101 přírustek od narození: 1582 g / 101 šourek 42 cm
 Věk při ZV 456 dní aktuálně k 27.03.19 hmotnost: 731 kg výška v kříži: 141 cm

PLEMENNÉ HODNOTY										LINEARNÍ HODNOCENÍ							
	pp	ru	pp	ru	TR	KT	OS	UT		Hmot	kříž	TR	KT	OS	UT	CE	
BÝK	PE	92	126	ME	98	87	108	123	127	124							
MATKA	PE	79	122	ME	91	103	106	114	115	114	840	146	27	24	23	8	82
OTEC	PE	108	113	ME	98	79	92	112	119	113	0	0	0	0	0	0	0

HODNOCEN: TR 7 / /10 KT / / OS / / UT Výsledek:

ÚROVEŇ PLEMENNÝCH HODNOT

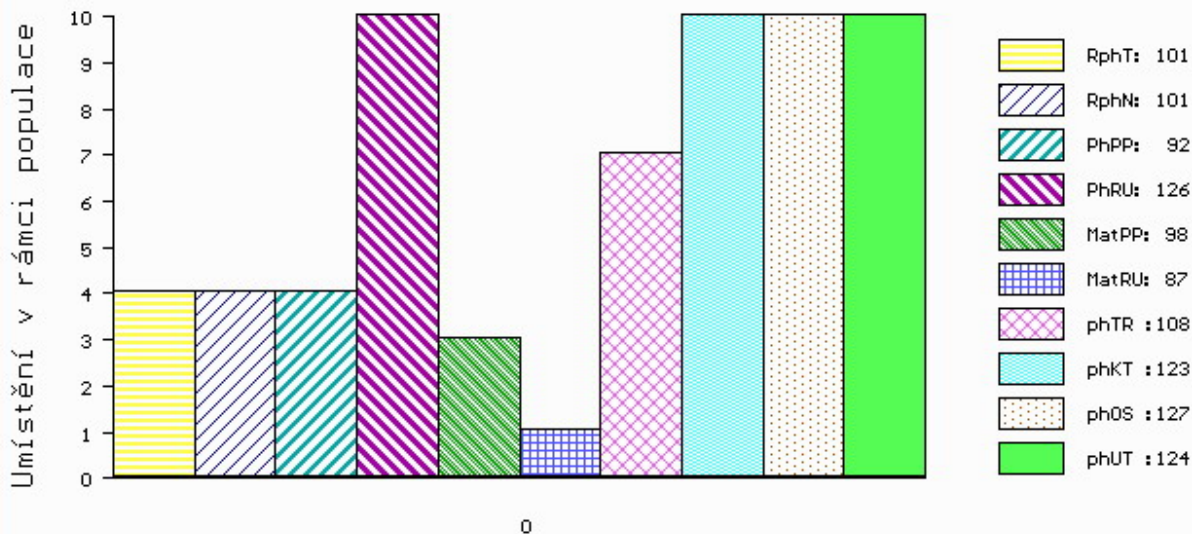

č.kat:11 uš.číslo 000909194 032 CZ

Číslo : 25936 064 CZ ENGELS Z KROMĚŠÍNA PP Číslo katalogu 12
 Dat.nar. : 18.01.2018 Plemeno : S100 Masný simentál
 Chovatel : Nedbal Radek, Kroměšín
 Majitel : Nedbal Radek, Kroměšín

OOO ZSI 495 HEDETOFT VITO PP 51546-02044
 OO 281 859 BAKKELY GENERAL P 89578-00227
 MOO 8957800181 DK BAKKELY DELTA 89578-00181

O TEC ZMS 279 BAKKELY JIMBALAYA PP 89578-00254
 OMO 281 860 VESTERBAEK SAMSON P 47717-00209
 MO 8957800121 DK BAKKELY VELVET P 89578-00121
 MMO 8957800087 DK BAKKELY THILDE R 89578-00087

OOM 267 839 SULTAN P 13.015 55810
 OM ZSI 339 SUMMAT P 13.023 40203
 MOM 1300204852 DE 13.002 04852

MA 284480 961 CZ /10 ot PAVLA Z KROMĚŠÍNA P 395000284480961
 OMM ZSI 167 BOVET IGLU P 069591115645
 MM 102803 942 CZ NINA Z PODLESÍ P 061000102803942
 MMM 100872 407 CZ P 061000100872407

Vl.užit:nar: 46 * kg ve 120d: 226 kg 210d: 356 kg 365d: 557 kg / kříž: 144 cm
 Přírustek v testu : 2125 g / 112 přírustek od narození: 1499 g / 112 šourek 42 cm
 Věk při ZV 454 dní aktuálně k 27.03.19 hmotnost: 695 kg výška v kříži: 146 cm

PLEMENNÉ HODNOTY										LINEARNÍ HODNOCENÍ							
	pp	ru	pp	ru	TR	KT	OS	UT	Hmot	kříž	TR	KT	OS	UT	CE		
BÝK	PE	83	116	ME	103	105	107	98	95	98							
MATKA	PE	99	102	ME	96	119	93	84	83	84	655	150	24	16	18	6	64
O TEC	PE	75	132	ME	101	89	116	108	104	108	1270	157	29	24	22	8	83

HODNOCEN: TR 9 / / 8 KT / / OS / / UT Výsledek:

ÚROVEŇ PLEMENNÝCH HODNOT

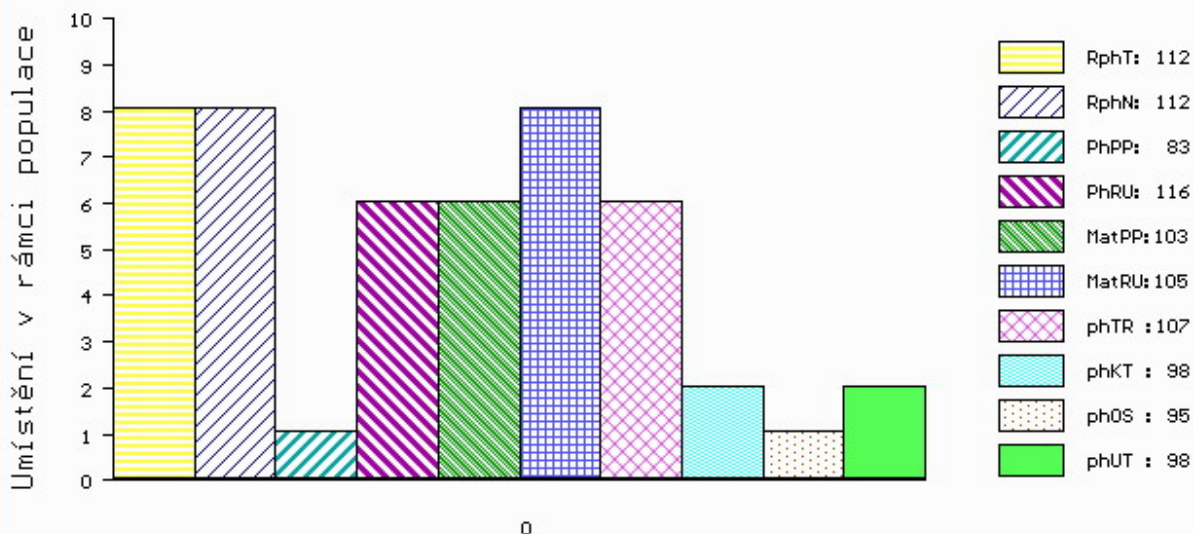

č.kat:12 uš.číslo 000025936 064 CZ

Číslo : **812959312 SK** **MOVIS DAMIAN P*** Číslo katalogu 13
 Dat.nar. : 19.01.2018 Plemeno : S100 Masný simentál
 Chovatel : MOVIS-AGRO,AK, spol.s r.o.Skalica
 Majitel : MOVIS-AGRO,AK, spol.s r.o.Skalica

OOO 268 232 AGSK SIR SKALICA 2183 P 721206002183
 OO 263 648 NEW FREDI P 090000800375241
 MOO 2104859 SK P 56280902104

O TEC 279 161 MOVIS SIXTIN P 090000801113737
 OMO 268 232 AGSK SIR SKALICA 2183 P 721206002183
 MO 800375202 SK CIPRIÁNA MOVIS P 090000800375202
 MMO 210349206 SK AGSK MISS DAYTONS 210349 P 721206210349

OOM ZSI 400 HEDETOFT UNITED P 80185-00096
 OM ZSI 714 VINGEGAARD CRASSUS P 41524-01205
 MOM 4152400920 DK VINGEGAARD SAVANA P 41524-00920

MA 801421322 SK /5 ot P 090000801421322
 OMM 262 811 OSMAN AGRO P 060000504789072
 MM 800779923 SK CEZMÍNA MOVIS P 090000800779923
 MMM 2178859 SK AGSK MISS POL RED 02178 721206002178

Vl.užit:nar: **38** kg ve 120d: **184** kg 210d: **318** kg 365d: **539** kg / kříž: **134** cm
 Přírustek v testu : **1666 g / 98** přírustek od narození: **1426 g / 99** šourek **41** cm
 Věk při ZV **453** dní aktuálně k 27.03.19 hmotnost: **654** kg výška v kříži: **142** cm

PLEMENNÉ HODNOTY										LINEARNÍ HODNOCENÍ							
	pp	ru	pp	ru	TR	KT	OS	UT	Hmot	kříž	TR	KT	OS	UT	CE		
BÝK	PE	98	108	ME	106	96	88	82	83	83							
MATKA	PE	83	108	ME	100	88	82	82	85	83	650	142	20	19	18	7	64
O TEC	PE	109	101	ME	113	106	97	81	78	81	0	0	0	0	0	0	0

HODNOCEN: TR 7 / / 8 KT / / OS / / UT Výsledek:

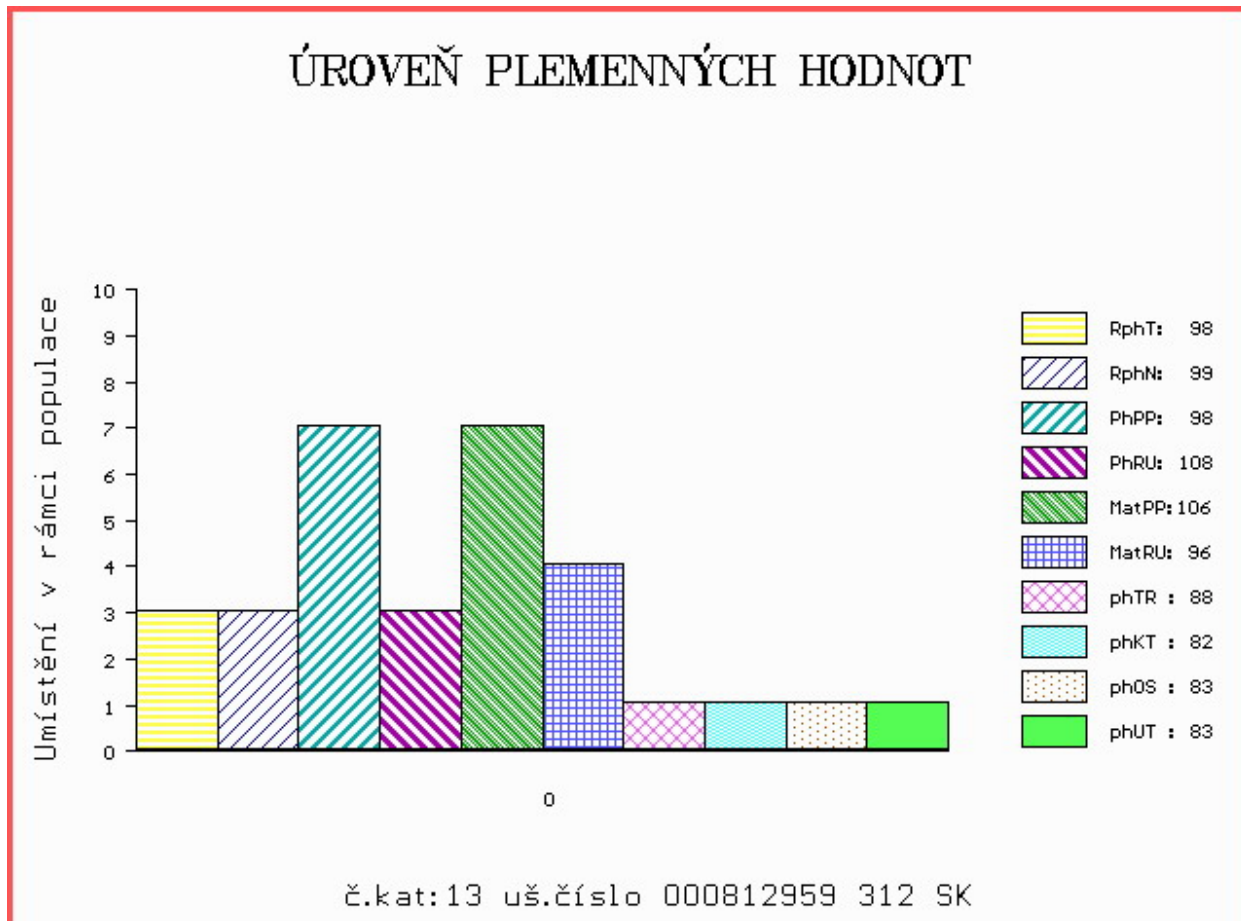

Číslo : 744302 071 CZ EROS Z NOVÉ VODY PP Číslo katalogu 14
 Dat.nar. : 21.01.2018 Plemeno : S100 Masný simentál
 Chovatel : Reinold Manfred, Stará Červená Voda
 Majitel : Reinold Manfred, Stará Červená Voda

OOO 269 782 OMORGA PRINCE R M060676
 OO 272 039 LYKKE BASSE P 41344-00371
 MOO 4134400326 DK LYKKE VANESSA P 41344-00326

OTEC ZMS 602 LYKKE LE MANS PP 41344-00538
 OMO ZSI 829 LANGO AUGUST/ATOS PP 17701-00844
 MO 4134400413 DK LYKKE DIDLINA PP 41344-00413
 MMO 4134400294 DK LYKKE ULUPULU P 41344-00294

OOM ZSI 400 HEDETOFT UNITED P 80185-00096
 OM ZSI 817 URSUS VOM UCHTETAL PP 15.018 18030
 MOM 1502369887 DE HELENA VOM UCHTETAL P 15.023 69887

MA 262110 971 CZ /2 ot P 429000262110971
 OMM ZSI 495 HEDETOFT VITO PP 51546-02044
 MM 217904 971 CZ TEREZA Z NOVÉ VODY PP 429000217904971
 MMM 146701 972 CZ P* 060000146701972

Vl.užit:nar: 54 *** kg ve 120d: 267 kg 210d: 424 kg 365d: 675 kg / kříž: 146 cm
 Přírustek v testu : 2041 g / 111 přírustek od narození: 1781 g / 113 šourek 42 cm
 Věk při ZV 451 dní aktuálně k 27.03.19 hmotnost: 820 kg výška v kříži: 151 cm

PLEMENNÉ HODNOTY										LINEARNÍ HODNOCENÍ						
	pp	ru	pp	ru	TR	KT	OS	UT		Hmot	kříž	TR	KT	OS	UT	CE
BÝK	PE	92	139	ME	96	83	120	124	122	125						
MATKA	PE	107	117	ME	84	104	106	107	105	108	836 /	148	27	22	21	8 78
OTEC	PE	78	136	ME	104	75	116	116	116	118	915 /	152	29	25	25	9 88

HODNOCEN: TR 10 / /10 KT / / OS / / UT Výsledek:

ÚROVEŇ PLEMENNÝCH HODNOT

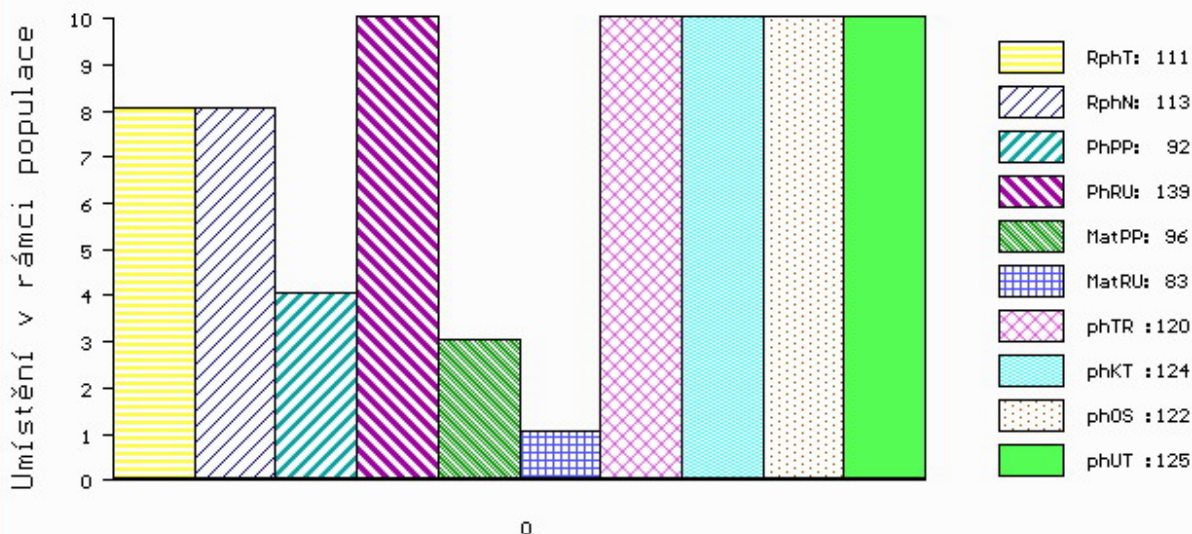

č.kat:14 uš.číslo 000744302 071 CZ

Číslo : 673817 072 CZ EXPONENT VSACKO V Číslo katalogu 15
 Dat.nar. : 22.01.2018 Plemeno : S100 Masný simentál
 Chovatel : Vsacko Hovězí, a.s.
 Majitel : Vsacko Hovězí, a.s.

OOO 268 238 BREEZY BR PROMINENCE P P231233
 OO ZSI 285 LANGMOSE TRITON P 87201-00085
 MOO 8720100062 DK LANGMOSE PAULINE P 87201-00062

OTEC ZMS 225 ZORRO VIMA ET PP 447000825496031
 OMO ZSI 568 LYKKE DIXIE PP 41344-00399
 MO 437061 931 CZ UGANA Z OSTRÉHO PP 430000437061931
 MMO 339465 931 CZ SUSANE Z OSTRÉHO ET P 253000339465931

OOM ZSI 529 PĀŘEZ P 403000519020072
 OM PMS 399 UFÍK VSACKÝ R 403000576867072
 MOM 116557 981 CZ R 251000116557981

MA 204980 972 CZ /2 ot R 403000204980972
 OMM ZSI 286 LAMHOJ SUPERY P 70514-00150
 MM 10726700 056 DK HESTEHAVEN BITTEN P 107267-00056
 MMM 10726700008 DK

Vl.užit:nar: 50 *** kg ve 120d: 215 kg 210d: 362 kg 365d: 655 kg / kříž: 144 cm
 Přírustek v testu : 1850 g / 117 přírustek od narození: 1674 g / 118 šourek 40 cm
 Věk při ZV 450 dní aktuálně k 27.03.19 hmotnost: 768 kg výška v kříži: 148 cm

PLEMENNÉ HODNOTY										LINEARNÍ HODNOCENÍ						
	pp	ru	pp	ru	TR	KT	OS	UT		Hmot	kříž	TR	KT	OS	UT	CE
BÝK	PE	91	121	ME	94	104	112	105	101	105						
MATKA	PE	101	113	ME	102	105	105	104	102	104	660 /	148	26	21	16	6 69
OTEC	PE	79	116	ME	83	111	111	105	102	105	745 /	147	28	22	20	7 77

HODNOCEN: TR 10 / /10 KT / / OS / / UT Výsledek:

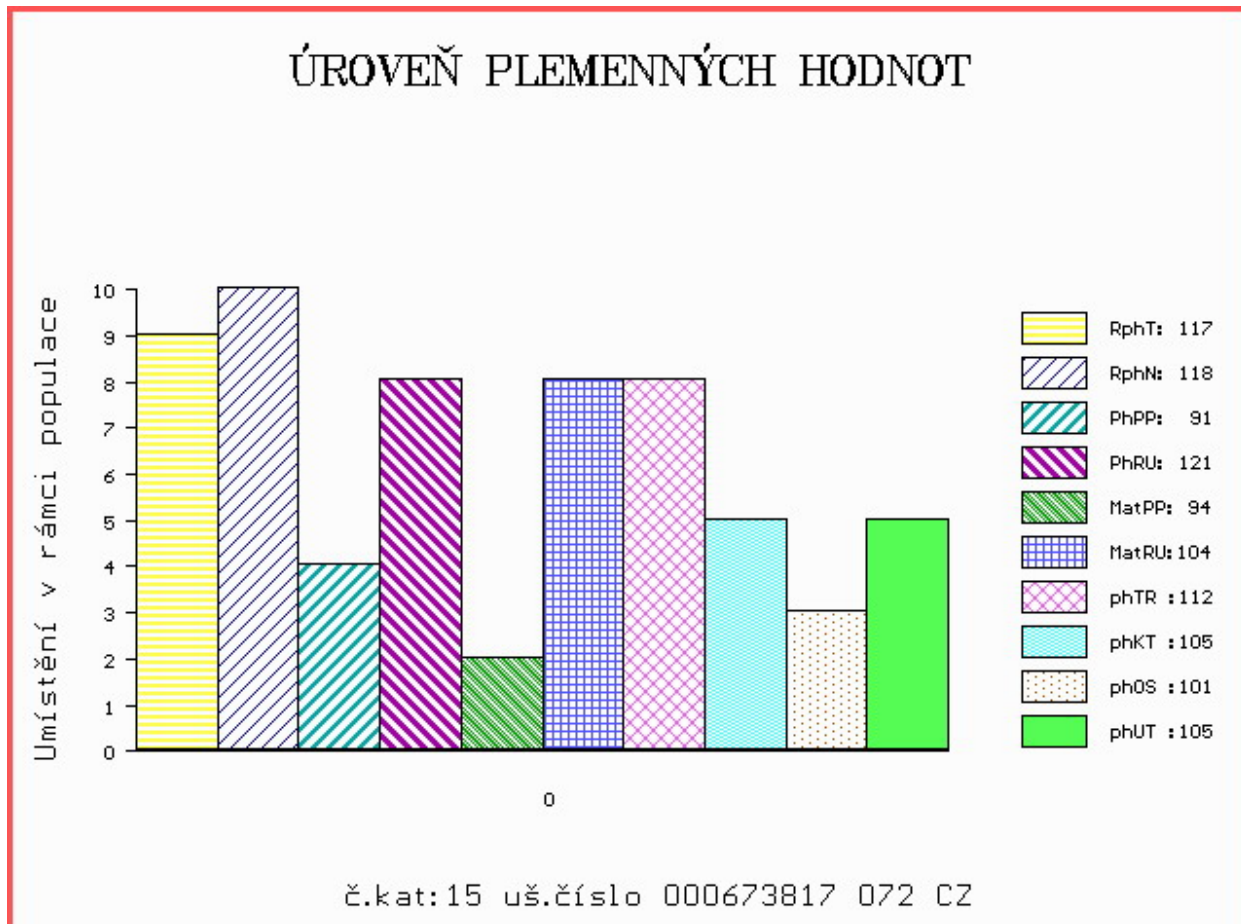

Číslo : 745448 071 CZ EVŽEN Z ČERNÉ VODY PP Číslo katalogu 16
 Dat.nar. : 23.01.2018 Plemeno : S100 Masný simentál
 Chovatel : Nátr Daniel, Černá Voda
 Majitel : Nátr Daniel, Černá Voda

OOO ZSI 283 LYKKE SIRIUS P 41344-00241
 OO ZSI 369 LYKKE ANDERS P 41344-00335
 MOO 4134400226 DK LYKKE RONJA 41344-00226

OTEC ZMS 164 ZÁRUKA Z LEŽNICE PP 340000562579041
 OMO ZSI 400 HEDETOFT UNITED P 80185-00096
 MO 123149 941 CZ P 340000123149941
 MMO 102057 941 CZ P 340000102057941

OOM 272 806 MOLDAU CLINTON P 72142-00207
 OM ZSI 820 MOLDAU ERASMUS PP 72142-00235
 MOM 7214200202 DK MOLDAU BARBARA P 72142-00202

MA 543934 961 CZ /3 ot ZOLA AGROCHYT P 392000543934961
 OMM ZSI 534 FGAF ZEGNA 230R P 638986
 MM 380908 961 CZ ANDĚLA AGROCHYT ET R 392000380908961
 MMM 287375 961 CZ SYLVA AGROCHYT V 392000287375961

Vl.užit:nar: 45 *** kg ve 120d: 239 kg 210d: 371 kg 365d: 579 kg / kříž: 137 cm
 Přírustek v testu : 1316 g / 87 přírustek od narození: 1465 g / 91 šourek 42 cm
 Věk při ZV 449 dní aktuálně k 27.03.19 hmotnost: 672 kg výška v kříži: 141 cm

PLEMENNÉ HODNOTY										LINEARNÍ HODNOCENÍ							
	pp	ru	pp	ru	TR	KT	OS	UT		Hmot	kříž	TR	KT	OS	UT	CE	
BÝK	PE	92	124	ME	123	102	109	115	113	114							
MATKA	PE	92	117	ME	128	106	102	99	98	97	730	149	28	20	18	7	73
OTEC	PE	110	137	ME	110	95	106	119	121	122	771	142	25	24	24	9	82

HODNOCEN: TR 7 / / 9 KT / / OS / / UT Výsledek:

ÚROVEŇ PLEMENNÝCH HODNOT

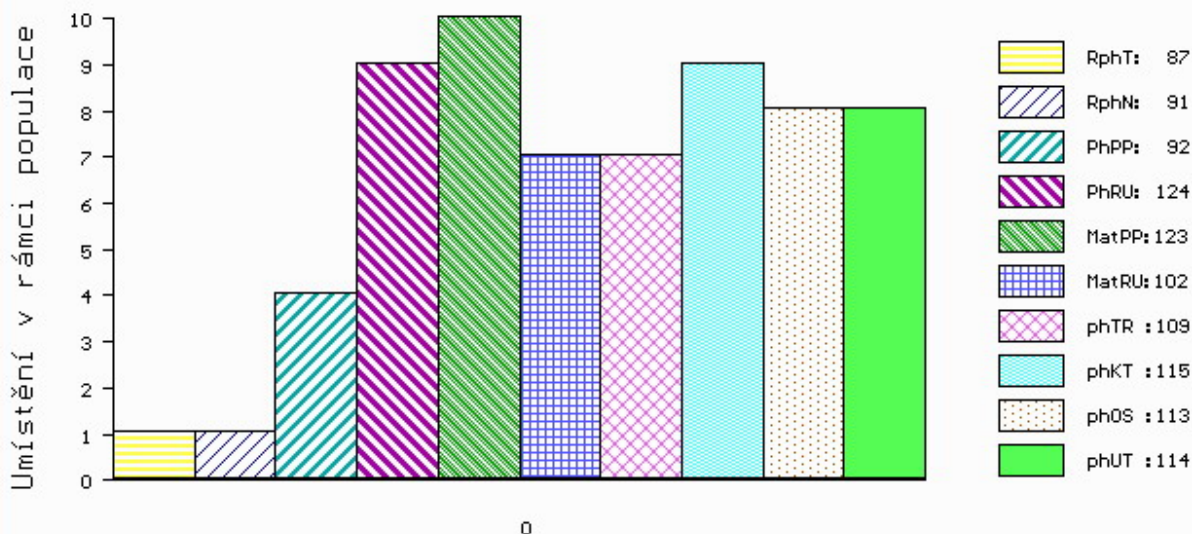

č.kat:16 uš.číslo 000745448 071 CZ

Číslo : **812959317 SK** **MOVIS DARIUS PP** Číslo katalogu 17
 Dat.nar. : 23.01.2018 Plemeno : S100 Masný simentál
 Chovatel : MOVIS-AGRO,AK, spol.s r.o.Skalica
 Majitel : MOVIS-AGRO,AK, spol.s r.o.Skalica

OOO 272 806 MOLDAU CLINTON P 72142-00207
 OO ZSI 820 MOLDAU ERASMUS PP 72142-00235
 MOO 7214200202 DK MOLDAU BARBARA P 72142-00202

Otec ZMS 106 AAVAD HAMMER P 56956-00116
 OMO 280 296 BAUNSGAAR BOLLE R 29582-00393
 MO 2985200512 DK BAUNSGAAR FABIOLA P 29582-00512
 MMO 2958200382 DK BAUNSGAARD BELINDA P 29582-00382

OOM ZSI 400 HEDETOFT UNITED P 80185-00096
 OM ZSI 714 VINGEGAARD CRASSUS P 41524-01205
 MOM 4152400920 DK VINGEGAARD SAVANA P 41524-00920

MA 812123739 SK /3 ot P
 OMM 263 648 NEW FREDI P 090000800375241
 MM 801269338 SK MOVIS P 801269338
 MMM 210349206 SK AGSK MISS DAYTONS 210349 P 721206210349

Vl.užit:nar: **42** kg ve 120d: **183** kg 210d: **302** kg 365d: **551** kg / kříž: **136** cm
 Přírůstek v testu : **1933 g / 109** přírůstek od narození: **1502 g / 109** šourek **43** cm
 Věk při ZV **449** dní aktuálně k 27.03.19 hmotnost: **685** kg výška v kříži: **142** cm

PLEMENNÉ HODNOTY										LINEARNÍ HODNOCENÍ						
	pp	ru	pp	ru	TR	KT	OS	UT		Hmot	kříž	TR	KT	OS	UT	CE
BÝK	PE	88	106	ME	114	97	84	87	90	87						
MATKA	PE	86	106	ME	109	100	90	92	94	93	790 /	152	27	19	18	7 71
Otec	PE	93	98	ME	117	98	81	80	82	79	674 /	142	26	22	24	8 80

HODNOCEN: TR 8 / / 8 KT / / OS / / UT Výsledek:

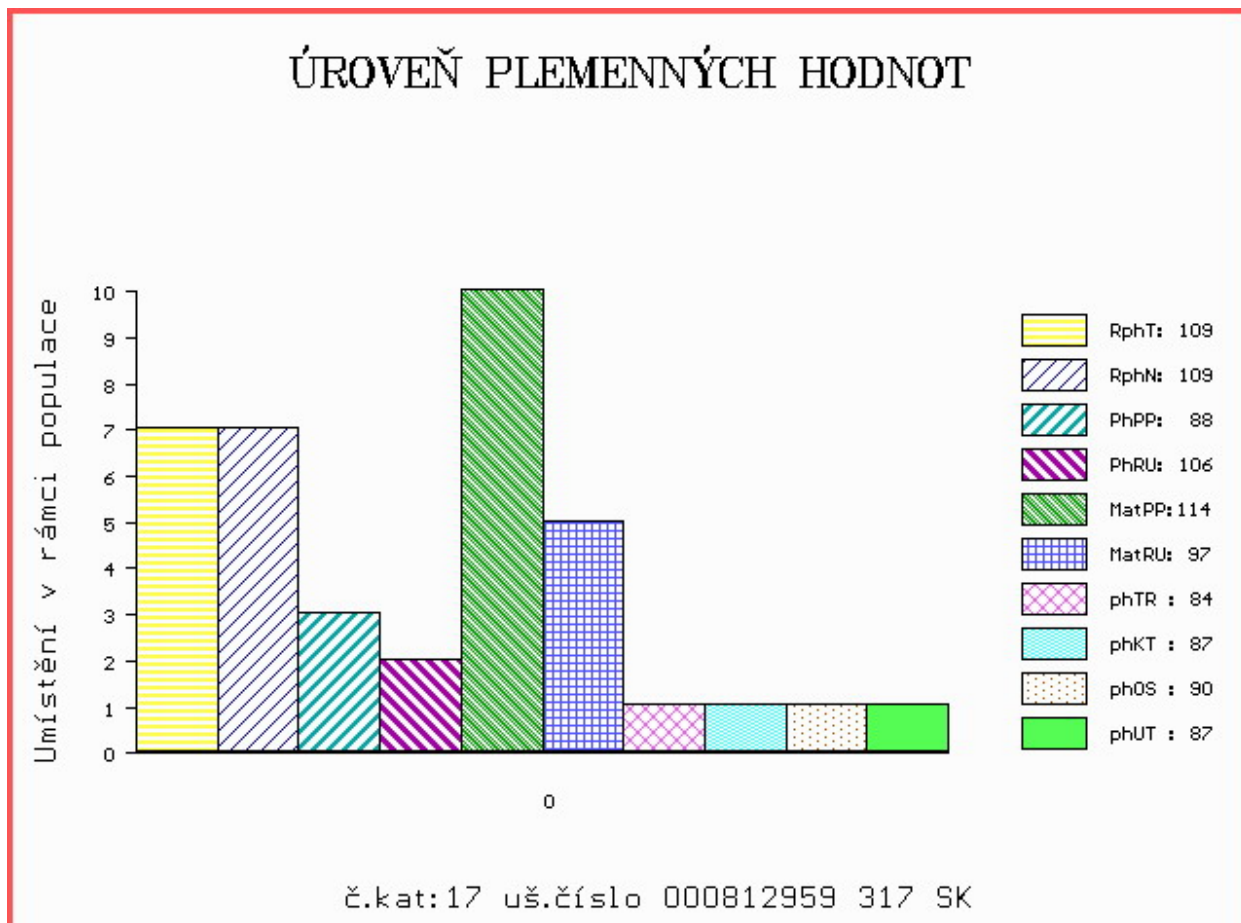

Číslo : 947694 032 CZ EASTWOOD Z LESTKOVA PP Číslo katalogu 18
 Dat.nar. : 23.01.2018 Plemeno : S100 Masný simentál
 Chovatel : Ryneš Jan, Lestkov
 Majitel : Jihočeský chovatel a.s.Č.Budějovice

OOO ZSI 283 LYKKE SIRIUS P 41344-00241
 OO ZSI 821 SNAEBUM CAMPARI PP 27907-00717
 MOO 2790700686 DK SNAEBUM THEODORA P 27907-00686

OTEC ZMS 277 WROXALL COCKER-LEEKY-SOUP 11PP M080195
 OMO 268 935 VINGEGAARD TEXAS P 41524-00940
 MO 203351700813 UK WROXALL WINDFALL-GRACE P F088007
 MMO 203351700575 UK WROXALL TALLENTED GRACE P F080676

OOM ZSI 495 HEDETOFT VITO PP 51546-02044
 OM PMS 346 UWE LEŽNICKÝ P 400000535817041
 MOM 818 942 CZ LADY Z PODLESÍ P 061000000818942

MA 184844 941 CZ /1 ot BYŠKA Z LEŽNICE P 340000184844941
 OMM ZSI 637 LANGO DELFA P 17701-00994
 MM 160191 941 CZ P 340000160191941
 MMM 123148 941 CZ P 340000123148941

Vl.užit:nar: 49 *** kg ve 120d: 235 kg 210d: 374 kg 365d: 647 kg / kříž: 143 cm
 Přírustek v testu : 2416 g / 120 přírustek od narození: 1724 g / 120 šourek 43 cm
 Věk při ZV 449 dní aktuálně k 27.03.19 hmotnost: 787 kg výška v kříži: 147 cm

PLEMENNÉ HODNOTY										LINEARNÍ HODNOCENÍ							
	pp	ru	pp	ru	TR	KT	OS	UT		Hmot	kříž	TR	KT	OS	UT	CE	
BÝK	PE	92	130	ME	109	94	110	109	107	110							
MATKA	PE	96	122	ME	97	107	103	103	102	102	760	146	27	23	21	8	79
OTEC	PE	88	126	ME	116	86	107	106	107	110	0	0	0	0	0	0	0

HODNOCEN: TR 10 / /10 KT / / OS / / UT Výsledek:

ÚROVEŇ PLEMENNÝCH HODNOT

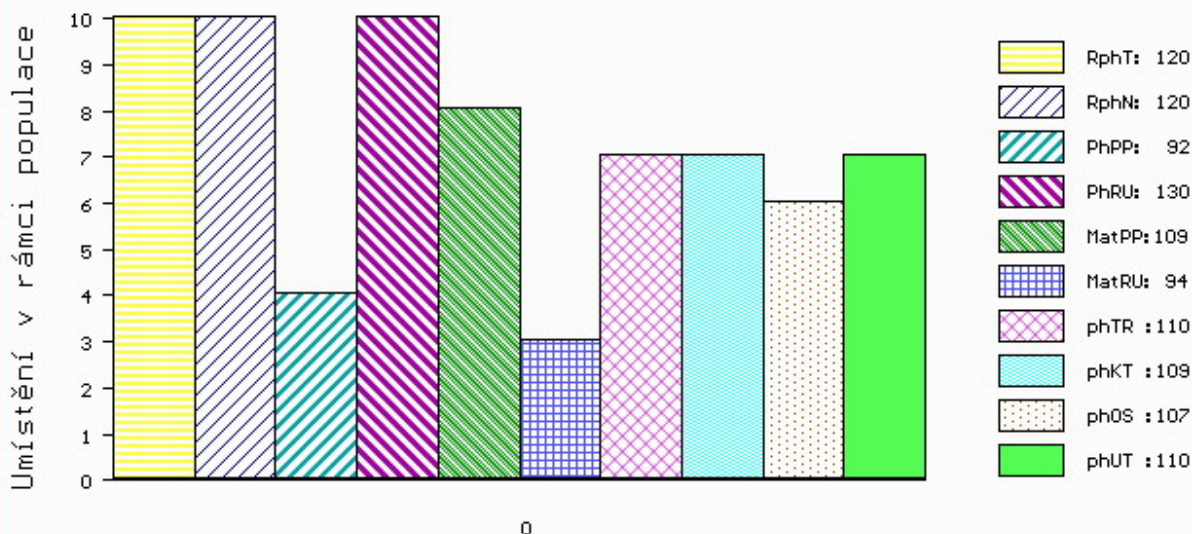

č.kat:18 uš.číslo 000947694 032 CZ

Číslo : 598177 042 CZ ENNES Z BĚSNA P* Číslo katalogu 19
 Dat.nar. : 26.01.2018 Plemeno : S100 Masný simentál
 Chovatel : Zemědělská společnost Blšany
 Majitel : Zemědělská společnost Blšany

OOO 290 098 GS MAX 227 007 562
 OO ZSI 400 HEDETOFT UNITED P 80185-00096
 MOO 8018500057 DK HEDETOFT PATRICIA P 80185-00057

OTEC ZSI 816 HOENESS PP 12.601 05246

OMO ZSI 036 HILLMANN P 76.000 28589
 MO 1260065958 DE ALMA P 12.600 65958
 MMO 1260027978 DE ALMUT P 12.600 27978

OOM 265 452 KOKO P 13.006 32358
 OM ZSI 223 KONNY 13.015 55970
 MOM 1300275884 DE 13.002 75884

MA 131625 942 CZ /8 ot P 037000131625942

OMM ZSI 070 GORM PP 87072-0031
 MM 101308 942 CZ P 037000101308942
 MMM 10463 617 CZ P 036617010463

Vl.užit:nar: 41 ** kg ve 120d: 226 kg 210d: 353 kg 365d: 578 kg / kříž: 140 cm
 Přírustek v testu : 1941 g / 117 přírustek od narození: 1581 g / 116 šourek 40 cm
 Věk při ZV 446 dní aktuálně k 27.03.19 hmotnost: 713 kg výška v kříži: 144 cm

PLEMENNÉ HODNOTY

LINEARNÍ HODNOCENÍ

	pp	ru	pp	ru	TR	KT	OS	UT	Hmot	kříž	TR	KT	OS	UT	CE		
BÝK	PE	94	119	ME	102	96	105	109	109	110							
MATKA	PE	102	100	ME	109	96	104	110	110	110	618	145	20	18	16	6	60
OTEC	PE	86	129	ME	97	100	106	118	122	120	0	0	0	0	0	0	0

HODNOCEN: TR 9 / / 9 KT / / OS / / UT Výsledek:

ÚROVEŇ PLEMENNÝCH HODNOT

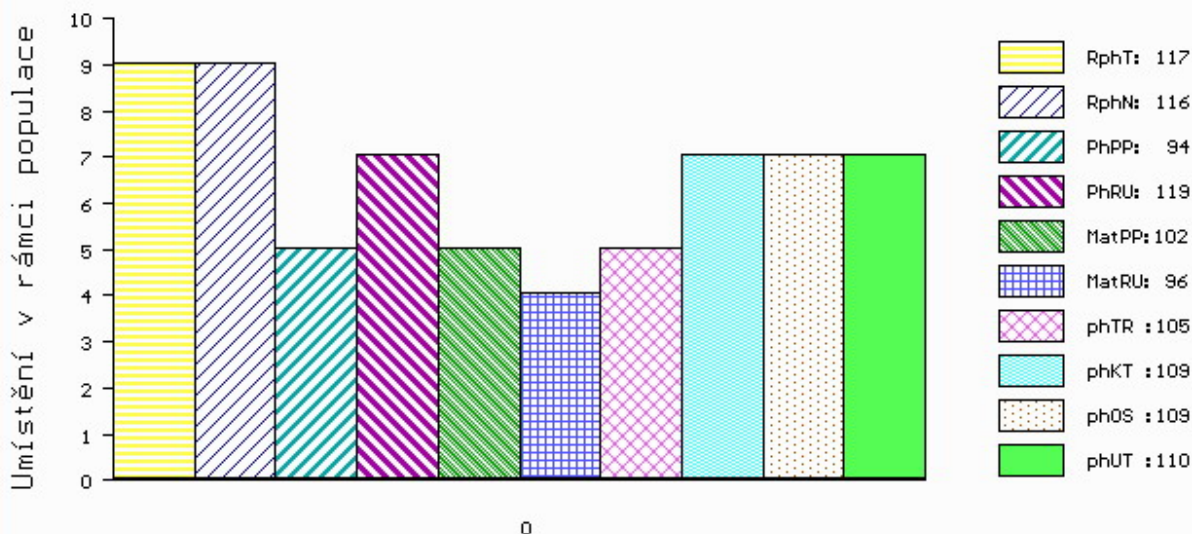

č.kat:19 uš.číslo 000598177 042 CZ

Číslo : **663179 072 CZ** **EXOT POLFIN V*** Číslo katalogu 20
 Dat.nar. : 26.01.2018 Plemeno : S100 Masný simentál
 Chovatel : Polfin eko s.r.o.Újezd u V.K.
 Majitel : Polfin eko s.r.o.Újezd u V.K.

OOO 262 692 HILLCREST CHAMPION PMMC017
 OO ZSI 949 CURAHEEN VIO ET R 171059860169
 MOO 151420930180 IE RACEVIEW MERLE-BEAUTY BATM031

O TEC ZMS 315 ZIEL LEŽNICKÝ P 400000561898041
 OMO ZSI 564 VINGEGAARD COLORADO P 41524-01200
 MO 135449 941 CZ EBI LEŽNICKÁ P 400000135449941
 MMO 109617 941 CZ P 400000109617941

OOM ZSI 637 LANGO DELFA P 17701-00994
 OM ZSI 901 UGRUS Z LEŽNICE P 340000546162041
 MOM 1302603485 DE PORITA P 13.026 03485

MA 222157 972 CZ /2 ot AMELIE POLFIN P 339000222157972
 OMM ZSI 458 SNEUMGAARD BOYSTAR V 80164-00171
 MM 166449 972 CZ SLAVOJ POLFIN P 339000166449972
 MMM 99873 972 CZ P 339000099873972

Vl.užit:nar: **44 **** kg ve 120d: **229** kg 210d: **353** kg 365d: **562** kg / kříž: **142** cm
 Přírůstek v testu : **1766 g / 106** přírůstek od narození: **1508 g / 109** šourek **47** cm
 Věk při ZV **446** dní aktuálně k 27.03.19 hmotnost: **685** kg výška v kříži: **147** cm

PLEMENNÉ HODNOTY

LINEARNÍ HODNOCENÍ

	pp	ru	pp	ru	TR	KT	OS	UT	Hmot	kříž	TR	KT	OS	UT	CE
BÝK PE	90	124	ME	105	103	111	111	111	111						
MATKA PE	95	117	ME	109	98	111	105	102	105	790	147	27	19	18	7 71
O TEC PE	79	124	ME	104	109	107	119	121	119	726	141	27	25	24	9 85

HODNOCEN: TR 10 / / 9 KT / / OS / / UT Výsledek:

ÚROVEŇ PLEMENNÝCH HODNOT

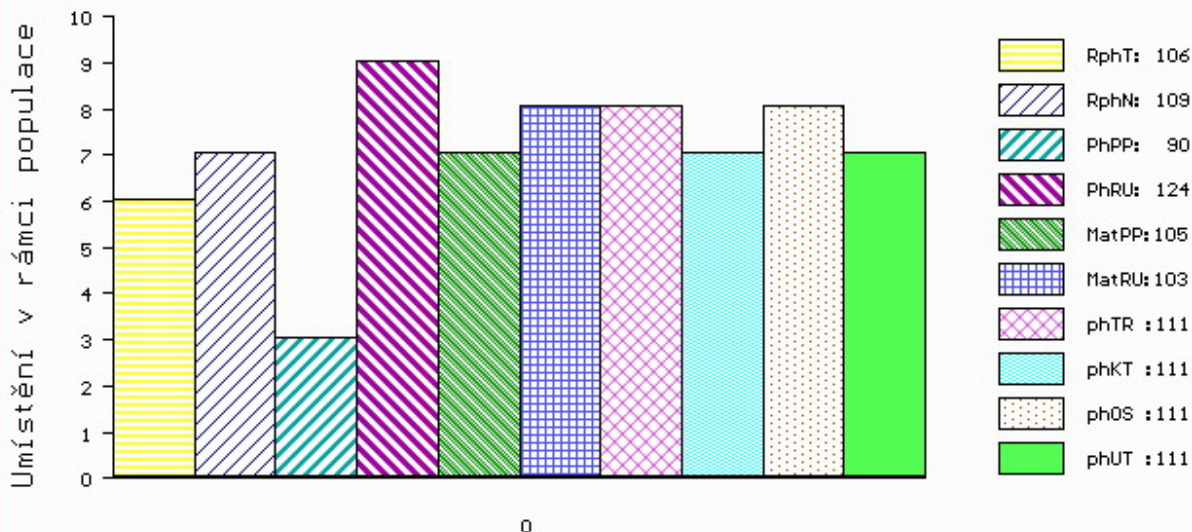

č.kat:20 uš.číslo 000663179 072 CZ

Číslo : 663181 072 CZ ERAR POLFIN P Číslo katalogu 21
 Dat.nar. : 27.01.2018 Plemeno : S100 Masný simentál
 Chovatel : Polfin eko s.r.o.Újezd u V.K.
 Majitel : Polfin eko s.r.o.Újezd u V.K.

OOO 270 515 RACEVIEW KING BATK019
 OO 285 896 RACEVIEW ALL-STAR KK ET 151420920460
 MOO 301120830244 IE BALLINGAR KIM 301120830244

OTEC ZMS 636 WOODHALL FERRARI 14 R M086256
 OMO 272 593 WOODHALL VOLCANO M069029
 MO 560372601022 UK WOODHALL BANTER F096584
 MMO 560372100443 UK WOODHALL SAVANNAH F078626

OOM 267 857 DOVEFIELDS GALLANT M045537
 OM ZSI 281 LYKKE ULF P 41344-00303
 MOM 4134400201 DK LYKKE PRETTY POLLY ET P 41344-00201

MA 166421 972 CZ /6 ot SLUKA POLFIN P 339000166421972
 OMM ZSI 215 VINGEGAARD SIRIUS PP 41524-00909
 MM 134162 972 CZ P 339000134162972
 MMM 34477 645 CZ R 134000034477645

Vl.užit:nar: 43 ** kg ve 120d: 209 kg 210d: 321 kg 365d: 565 kg / kříž: 137 cm
 Přírustek v testu : 2258 g / 118 přírustek od narození: 1592 g / 115 šourek 42 cm
 Věk při ZV 445 dní aktuálně k 27.03.19 hmotnost: 718 kg výška v kříži: 143 cm

PLEMENNÉ HODNOTY										LINEARNÍ HODNOCENÍ							
	pp	ru	pp	ru	TR	KT	OS	UT		Hmot	kříž	TR	KT	OS	UT	CE	
BÝK	PE	90	113	ME	96	87	103	108	109	110							
MATKA	PE	98	108	ME	109	94	108	109	108	109	800	148	25	20	18	7	70
OTEC	PE	75	121	ME	85	79	110	116	116	118	0	0	0	0	0	0	0

HODNOCEN: TR 8 / / 9 KT / / OS / / UT Výsledek:

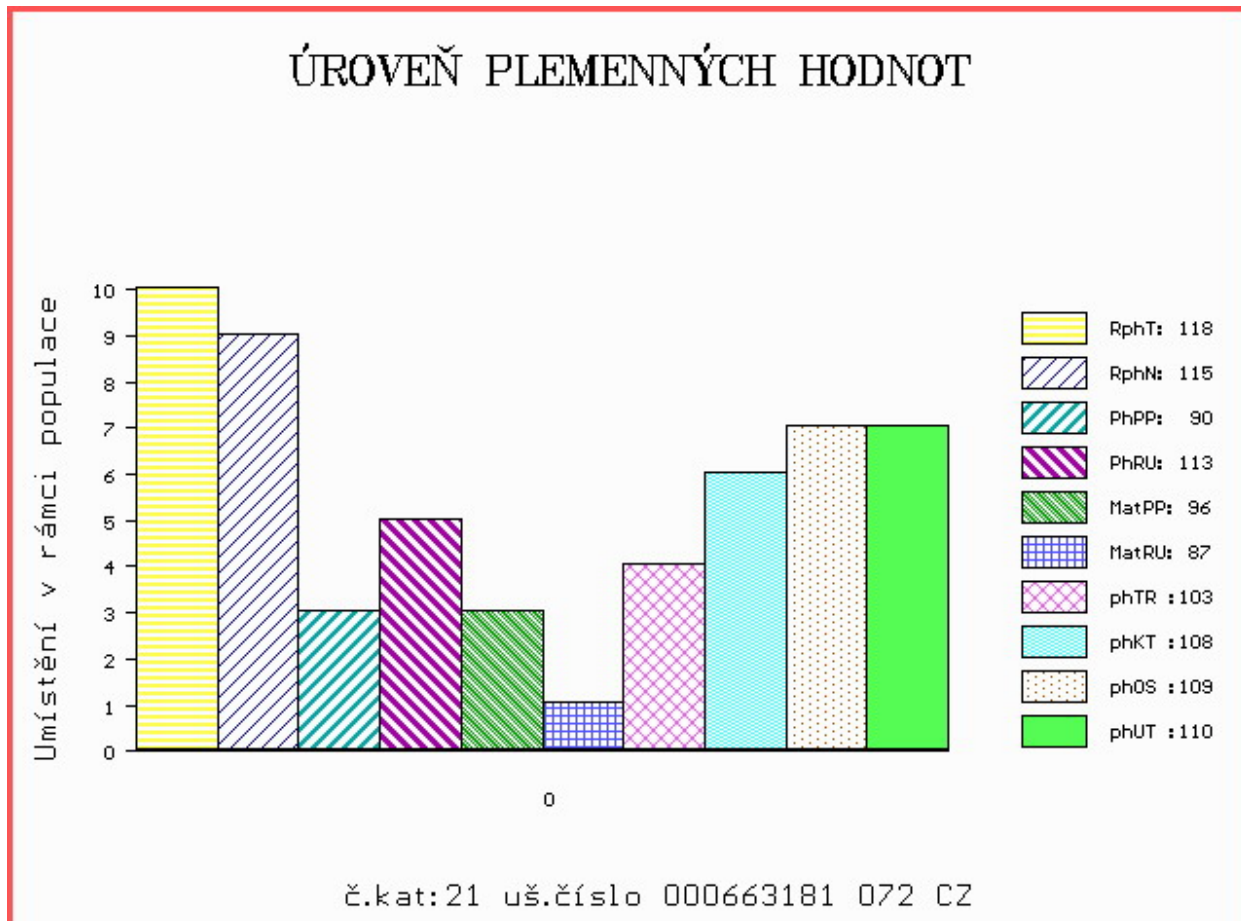

Číslo : 729625 081 CZ EARL Z FULNEKU PP Číslo katalogu 22
 Dat.nar. : 28.01.2018 Plemeno : S100 Masný simentál
 Chovatel : Ševčík Jiří, Jerlochovice
 Majitel : Ševčík Jiří, Jerlochovice

OOO ZSI 283 LYKKE SIRIUS P 41344-00241
 OO ZSI 821 SNAEBUM CAMPARI PP 27907-00717
 MOO 2790700686 DK SNAEBUM THEODORA P 27907-00686

O TEC ZMS 283 LYKKE KASHMIR PP 41344-00523
 OMO ZSI 829 LANGO AUGUST/ATOS PP 17701-00844
 MO 4134400413 DK LYKKE DIDLINA PP 41344-00413
 MMO 4134400294 DK LYKKE ULUPULU P 41344-00294

OOM ZSI 390 LYKKE ATLANTIS P 41344-00347
 OM ZSI 569 LYKKE DAMASK PP 41344-00404
 MOM 4134400184 DK LYKKE OPULUS ET P 41344-00184

MA 194352 972 CZ /5 ot URACILA POLFIN P 339000194352972
 OMM ZSI 281 LYKKE ULF P 41344-00303
 MM 148817 972 CZ ROHATÁ POLFIN R 339000148817972
 MMM 8215 972 CZ LINDA POLFIN P 339000008215972

Vl.užit:nar: 59 ** kg ve 120d: 244 kg 210d: 370 kg 365d: 621 kg / kříž: 142 cm
 Přírustek v testu : 2141 g / 114 přírustek od narození: 1634 g / 120 šourek 42 cm
 Věk při ZV 444 dní aktuálně k 27.03.19 hmotnost: 750 kg výška v kříži: 148 cm

PLEMENNÉ HODNOTY

LINEARNÍ HODNOCENÍ

	pp	ru	pp	ru	TR	KT	OS	UT	Hmot	kříž	TR	KT	OS	UT	CE		
BÝK	PE	80	125	ME	109	92	110	109	109	110							
MATKA	PE	91	108	ME	104	104	103	105	106	106	700	146	24	18	18	7	67
O TEC	PE	85	132	ME	104	84	114	109	109	112	792	150	29	22	25	9	85

HODNOCEN: TR 10 / /10 KT / / OS / / UT Výsledek:

ÚROVEŇ PLEMENNÝCH HODNOT

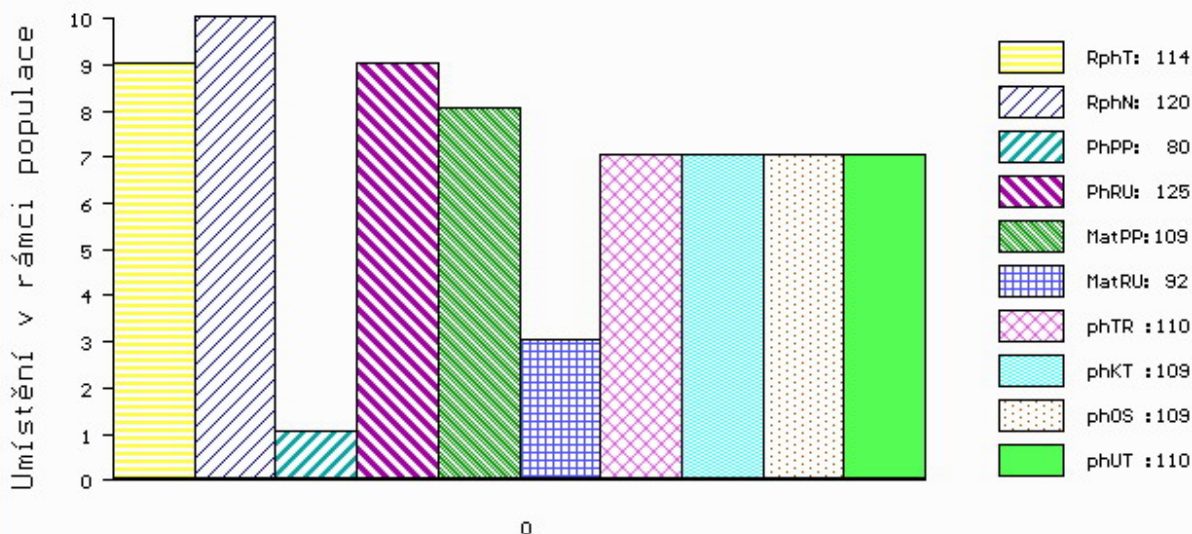

č.kat:22 uš.číslo 000729625 081 CZ

Číslo : 941737 032 CZ EFA Z DROUHAVČE PP Číslo katalogu 23
 Dat.nar. : 28.01.2018 Plemeno : S100 Masný simentál
 Chovatel : Zelený Jiří, Drouhaveč
 Majitel : Jihočeský chovatel a.s.Č.Budějovice

OOO ZSI 821 SNAEBUM CAMPARI PP 27907-00717
 OO ZMS 280 KLITGÅRDENS EMIL P 69488-00073
 MOO 6948800053 DK KLITGÅRDENS CHARLOTTA P 69488-00053

OTEK ZMS 264 LYKKE ICEMAN P 41344-00507

OMO 269 502 SLIEVENAGH FANTASTIC M042510
 MO 4134400374 DK LYKKE CADETT R 41344-00374
 MMO 4134400326 DK LYKKE VANESSA P 41344-00326

OOM ZSI 222 KORVIN P 13.018 49046
 OM SIP 684 OGAR Z LEŽNICE P 400000503724041
 MOM 15196 942 CZ P 061000015196942

MA 287553 932 CZ /7 ot TREFA Z DROUHAVČE P 199000287553932

OMM SIP 160 CHLUM P 092381010871
 MM 166650 932 CZ OLLA Z DROUHAVČE P 199000166650932
 MMM 4182 117 CZ HANACH Z DROUHAVČE P 199117004182

Vl.užit:nar: 42 ** kg ve 120d: 228 kg 210d: 355 kg 365d: 588 kg / kříž: 141 cm
 Přírustek v testu : 1725 g / 96 přírustek od narození: 1522 g / 98 šourek 43 cm
 Věk při ZV 444 dní aktuálně k 27.03.19 hmotnost: 686 kg výška v kříži: 144 cm

PLEMENNÉ HODNOTY

LINEARNÍ HODNOCENÍ

	pp	ru	ME	pp	ru	TR	KT	OS	UT	Hmot	kříž	TR	KT	OS	UT	CE	
BÝK	PE	86	111	ME	93	92	106	107	106	107							
MATKA	PE	103	93	ME	95	104	90	81	79	80	654 /	144	20	21	17	7	65
OTEK	PE	78	119	ME	85	85	113	116	117	118	843 /	150	29	24	25	8	86

HODNOCEN: TR 9 / / 9 KT / / OS / / UT Výsledek:

ÚROVEŇ PLEMENNÝCH HODNOT

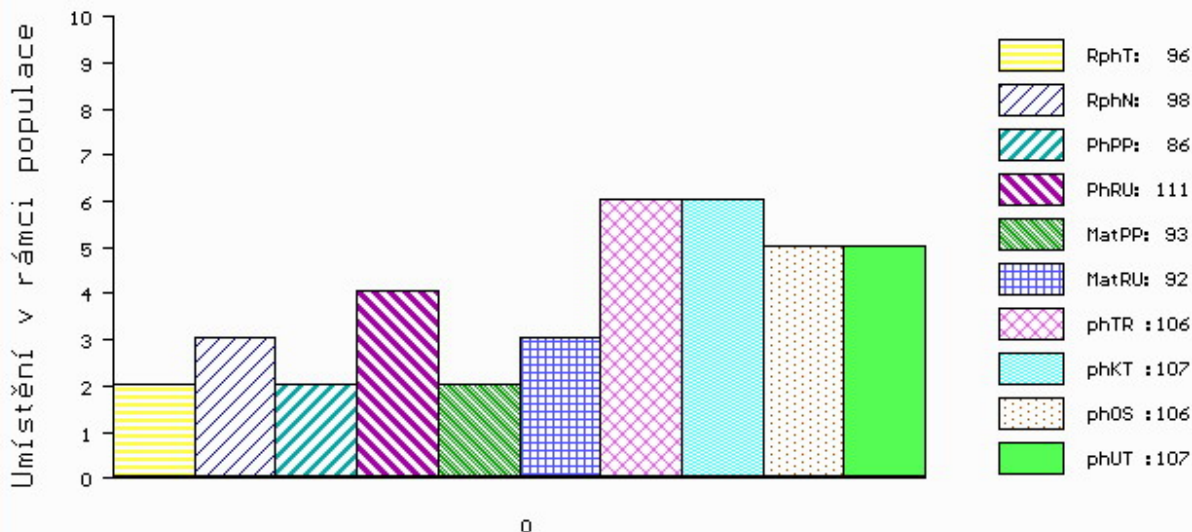

č.kat:23 uš.číslo 000941737 032 CZ

Číslo : 744303 071 CZ ERAR Z NOVÉ VODY P* Číslo katalogu 24
 Dat.nar. : 29.01.2018 Plemeno : S100 Masný simentál
 Chovatel : Reinold Manfred, Stará Červená Voda
 Majitel : Reinold Manfred, Stará Červená Voda

OOO 262 692 HILLCREST CHAMPION PMMC017
 OO ZSI 949 CURAHEEN VIO ET R 171059860169
 MOO 151420930180 IE RACEVIEW MERLE-BEAUTY BATM031

Otec ZMS 188 LYKKE INDUC P 41344-00508
 OMO ZMS 132 NORGÅRD CHARLIE P 42245-00814
 MO 4134400443 DK LYKKE FORGLEMMIGEJ P 41344-00443
 MMO 4134400239 DK LYKKE SMORBIOMST 41344-00239

OOM 266 659 236 AMAT AV MATBERGA 90411
 OM ZSI 367 HESTEHAVEN AXEL P 107267-00036
 MOM 1736100088 DK 17361-00088

MA 146726 972 CZ /9 ot RYBANA AGRO P 060000146726972
 OMM SIP 064 ERB 828 635 633
 MM 121163 611 CZ P 060000121163611
 MMM 8695 617 CZ HALINA R 060617008695

Vl.užit:nar: 41 *** kg ve 120d: 225 kg 210d: 360 kg 365d: 558 kg / kříž: 135 cm
 Přírustek v testu : 1200 g / 81 přírustek od narození: 1382 g / 90 šourek 43 cm
 Věk při ZV 443 dní aktuálně k 27.03.19 hmotnost: 624 kg výška v kříži: 138 cm

PLEMENNÉ HODNOTY										LINEARNÍ HODNOCENÍ						
	pp	ru	ME	pp	ru	TR	KT	OS	UT	Hmot	kříž	TR	KT	OS	UT	CE
BÝK	PE	99	125	ME	98	93	112	125	127	124						
MATKA	PE	94	112	ME	95	114	99	102	103	102	840	146	26	23	20	8 77
Otec	PE	99	129	ME	102	77	114	114	113	114	682	140	29	24	23	8 84

HODNOCEN: TR 6 / / 9 KT / / OS / / UT Výsledek:

ÚROVEŇ PLEMENNÝCH HODNOT

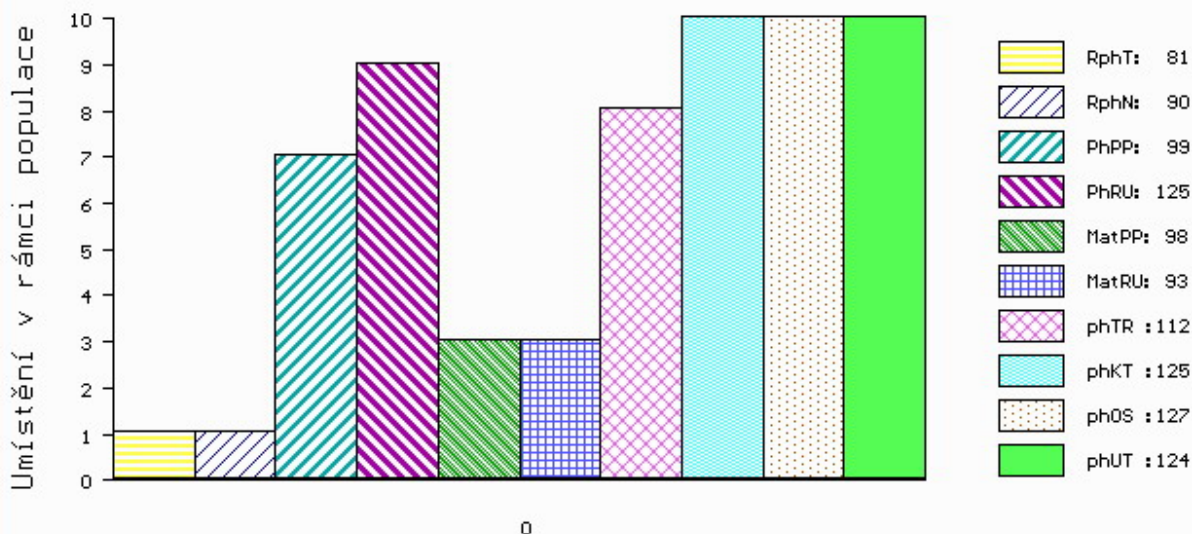

č.kat:24 uš.číslo 000744303 071 CZ

Číslo : 50497 064 CZ EXPERT Z LIBOCHOVÉ P* Číslo katalogu 25
 Dat.nar. : 30.01.2018 Plemeno : S100 Masný simentál
 Chovatel : Polák Jiří, Dolní Libochová
 Majitel : Polák Jiří, Dolní Libochová

OOO ZSI 599 REJNOK OD BÍLÉHO DOMU P 164000540733032
 OO ZSI 894 UMBRO P 296000695173032
 MOO 175304 932 CZ P 164000175304932

OTEC ZMS 407 ALIS LEŽNICKÝ PP 400000570079041
 OMO 265 452 KOKO P 13.006 32358
 MO 1302340273 DE ELIS P 13.023 40273
 MMO 1300204723 DE 13.002 04723

OOM SIP 468 MOGUL POLFIN P 339000019021072
 OM PMS 055 REBEL P 372000660431031
 MOM 142773 203 CZ R 067203142773

MA 461578 961 CZ /4 ot P 425000461578961
 OMM ZSI 389 OSTERVANG THOR P 86152-00184
 MM 115126 941 CZ ROMANA LEŽNICKÁ P 400000115126941
 MMM 109616 941 CZ NINA LEŽNICKÁ P 400000109616941

Vl.užit:nar: 45 * kg ve 120d: 240 kg 210d: 351 kg 365d: 567 kg / kříž: 135 cm
 Přírustek v testu : 1366 g / 84 přírustek od narození: 1366 g / 94 šourek 46 cm
 Věk při ZV 442 dní aktuálně k 27.03.19 hmotnost: 620 kg výška v kříži: 141 cm

PLEMENNÉ HODNOTY										LINEARNÍ HODNOCENÍ							
	pp	ru	pp	ru	TR	KT	OS	UT		Hmot	kříž	TR	KT	OS	UT	CE	
BÝK	PE	92	125	ME	94	96	99	111	113	112							
MATKA	PE	104	107	ME	99	91	94	97	99	97	700	148	22	19	18	7	66
OTEC	PE	84	141	ME	85	103	114	121	122	125	668	145	28	19	21	7	75

HODNOCEN: TR 7 / / 9 KT / / OS / / UT Výsledek:

ÚROVEŇ PLEMENNÝCH HODNOT

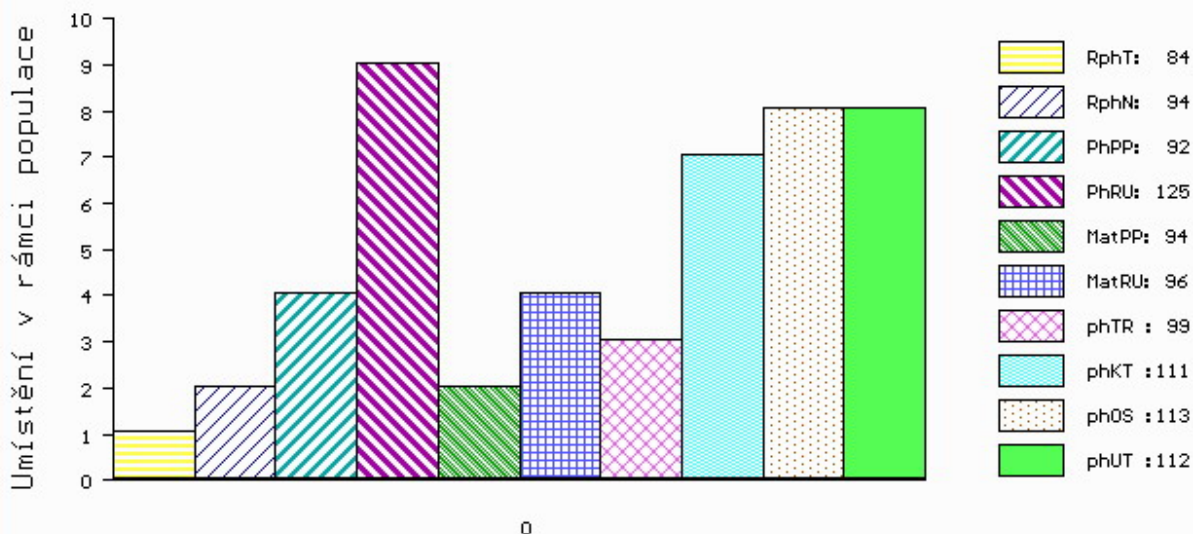

č.kat:25 uš.číslo 000050497 064 CZ

Číslo : **812959322 SK** **MOVIS DALLEN PP** Číslo katalogu 26
 Dat.nar. : 31.01.2018 Plemeno : S100 Masný simentál
 Chovatel : MOVIS-AGRO,AK, spol.s r.o.Skalica
 Majitel : MOVIS-AGRO,AK, spol.s r.o.Skalica

OOO 268 232 AGSK SIR SKALICA 2183 P 721206002183
 OO 263 648 NEW FREDI P 090000800375241
 MOO 2104859 SK P 56280902104

O TEC 279 161 MOVIS SIXTIN P 090000801113737

OMO 268 232 AGSK SIR SKALICA 2183 P 721206002183
 MO 800375202 SK CIPRIÁNA MOVIS P 090000800375202
 MMO 210349206 SK AGSK MISS DAYTONS 210349 P 721206210349

OOM 290 098 GS MAX 227 007 562
 OM ZSI 400 HEDETOFT UNITED P 80185-00096
 MOM 8018500057 DK HEDETOFT PATRICIA P 80185-00057

MA 376306 931 CZ /7 ot P 145000376306931

OMM ZSI 171 JELEC VODŇANSKÝ V 145287117140
 MM 289531 931 CZ PETRA VODŇANSKÁ P 145000289531931
 MMM 110757 207 CZ CHVÁLA VODŇANSKÁ P 145207110757

Vl.užit:nar: **40** kg ve 120d: **189** kg 210d: **303** kg 365d: **542** kg / kříž: **141** cm
 Přírustek v testu : **1658 g / 95** přírustek od narození: **1436 g / 94** šourek **42** cm
 Věk při ZV **441** dní aktuálně k 27.03.19 hmotnost: **643** kg výška v kříži: **147** cm

PLEMENNÉ HODNOTY

LINEARNÍ HODNOCENÍ

	pp	ru	pp	ru	TR	KT	OS	UT	Hmot	kříž	TR	KT	OS	UT	CE		
BÝK	PE	105	102	ME	107	108	96	89	89	90							
MATKA	PE	110	108	ME	98	108	104	110	111	111	780	147	25	19	18	7	69
O TEC	PE	109	101	ME	113	106	97	81	78	81	0	0	0	0	0	0	0

HODNOCEN: TR 10 / / 8 KT / / OS / / UT Výsledek:

ÚROVEŇ PLEMENNÝCH HODNOT

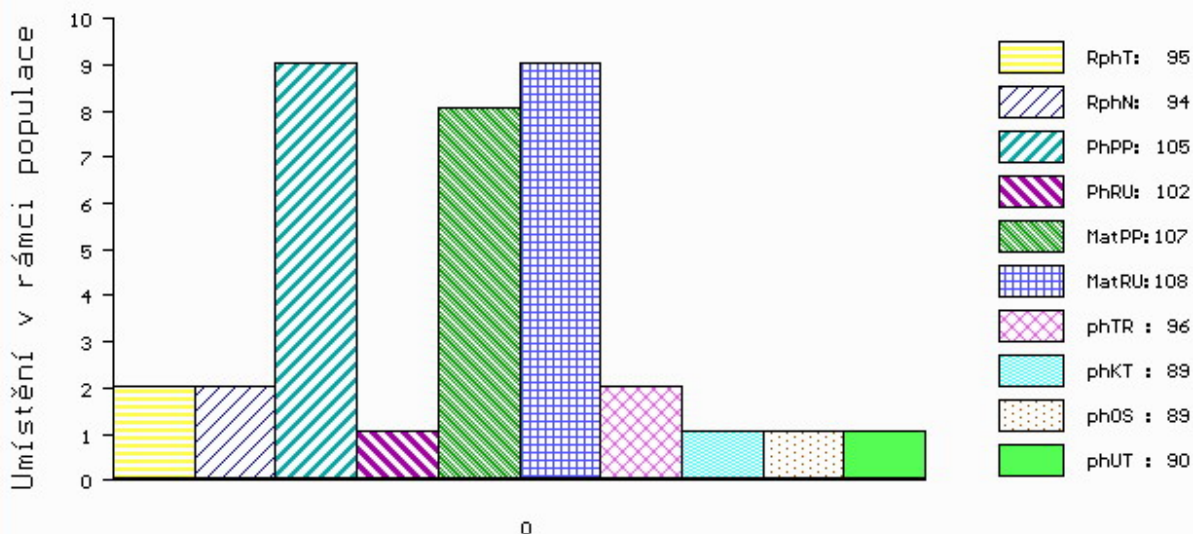

č.kat:26 uš.číslo 000812959 322 SK

Číslo : 598180 042 CZ EUSEBIO Z BĚSNA PP Číslo katalogu 27
 Dat.nar. : 02.02.2018 Plemeno : S100 Masný simentál
 Chovatel : Zemědělská společnost Blšany
 Majitel : Zemědělská společnost Blšany

OOO 285 115 KAMAT AV MATBERGA P 94849
 OO 285 114 NELSON AV ABUEN P 96038
 MOO 79090437 SE 437 SENTA AV ABUEN P 96128

OTEC ZMS 448 SAMSON AV STOREGADREN PP 97534
 OMO 285 116 KASMIR AV RORUM P 94851
 MO 6968567 SE 67 BIENE AV STOREGARDE P 112460
 MMO 6968537 SE 37 BIENE AV STOREGARDEN P 112020

OOM SIP 389 LESAN Z PODLESÍ P 061042002603
 OM ZSI 478 OTO Z LEŽNICE P 340000509405041
 MOM 812 942 CZ R 061000000812942

MA 156608 942 CZ /3 ot P 037000156608942
 OMM ZSI 223 KONNY 13.015 55970
 MM 143561 942 CZ P 037000143561942
 MMM 101314 942 CZ P 037000101314942

Vl.užit:nar: 42 ** kg ve 120d: 223 kg 210d: 355 kg 365d: 613 kg / kříž: 144 cm
 Přírustek v testu : 1750 g / 104 přírustek od narození: 1593 g / 107 šourek 47 cm
 Věk při ZV 439 dní aktuálně k 27.03.19 hmotnost: 708 kg výška v kříži: 149 cm

PLEMENNÉ HODNOTY										LINEARNÍ HODNOCENÍ							
	pp	ru	pp	ru	TR	KT	OS	UT	Hmot	kříž	TR	KT	OS	UT	CE		
BÝK	PE	85	121	ME	97	89	110	106	103	106							
MATKA	PE	98	113	ME	109	101	121	111	107	112	766	150	26	23	19	8	76
OTEC	PE	74	128	ME	85	76	115	102	97	101	0	0	0	0	0	0	0

HODNOCEN: TR 10 / /10 KT / / OS / / UT Výsledek:

ÚROVEŇ PLEMENNÝCH HODNOT

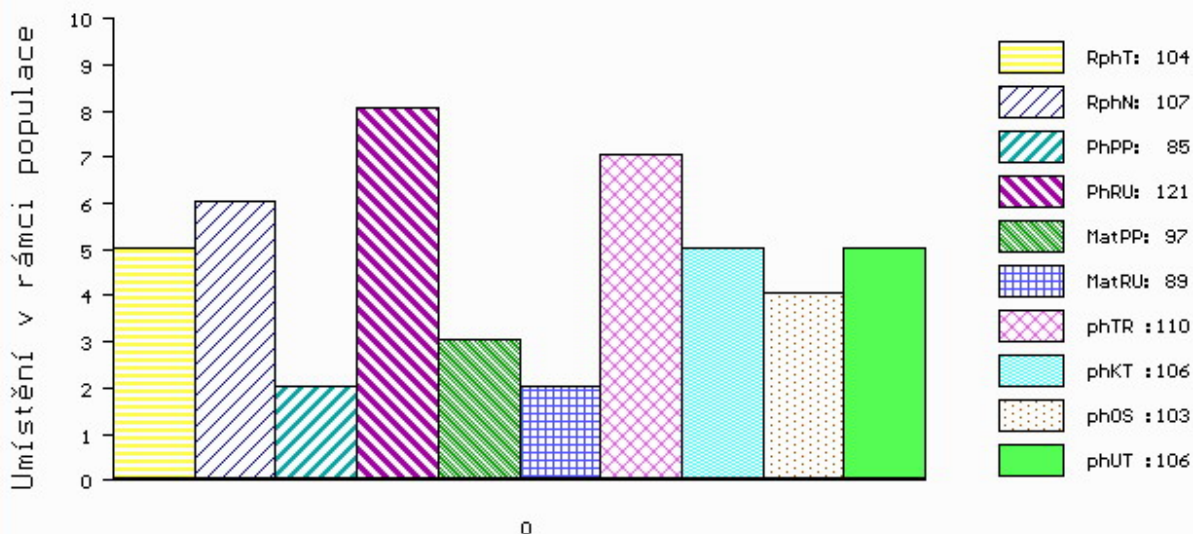

č.kat:27 uš.číslo 000598180 042 CZ

Číslo : **812959330 SK** **MOVIS DALI P*** Číslo katalogu 28
 Dat.nar. : 04.02.2018 Plemeno : S100 Masný simentál
 Chovatel : MOVIS-AGRO,AK, spol.s r.o.Skalica
 Majitel : MOVIS-AGRO,AK, spol.s r.o.Skalica

OOO SIP 389 LESAN Z PODLESÍ P 061042002603
 OO ZSI 478 OTO Z LEŽNICE P 340000509405041
 MOO 812 942 CZ R 061000000812942

O TEC ZMS 040 VZOREK Z LEŽNICE PP 340000550317041
 OMO ZSI 400 HEDETOFT UNITED P 80185-00096
 MO 123149 941 CZ P 340000123149941
 MMO 102057 941 CZ P 340000102057941

OOM 268 239 LINDE PERY P 25171-01113
 OM ZSI 286 LAMHOJ SUPERY P 70514-00150
 MOM 7051400028 DK LAMHOJ LILJE 70514-00028

MA 320746 931 CZ /8 ot R 145000320746931
 OMM ZSI 031 POLLED HERCULES A7 1525106
 MM 10550 617 CZ HANA VODŇANSKÁ P 145617010550
 MMM 23516 267 CZ MS BCM STAR 63D P PG368350

Vl.užit:nar: **40** kg ve 120d: **222** kg 210d: **330** kg 365d: **573** kg / kříž: **138** cm
 Přírustek v testu : **1775 g / 102** přírustek od narození: **1493 g / 104** šourek **43** cm
 Věk při ZV **437** dní aktuálně k 27.03.19 hmotnost: **661** kg výška v kříži: **144** cm

PLEMENNÉ HODNOTY										LINEARNÍ HODNOCENÍ						
	pp	ru	pp	ru	TR	KT	OS	UT		Hmot	kříž	TR	KT	OS	UT	CE
BÝK	PE	90	114	ME	105	104	99	104	105	104						
MATKA	PE	77	112	ME	100	107	105	110	112	111	870 /	155	28	21	20	7 76
O TEC	PE	93	107	ME	112	107	101	101	101	101	790 /	144	26	25	25	9 85

HODNOCEN: TR 9 / / 9 KT / / OS / / UT Výsledek:

ÚROVEŇ PLEMENNÝCH HODNOT

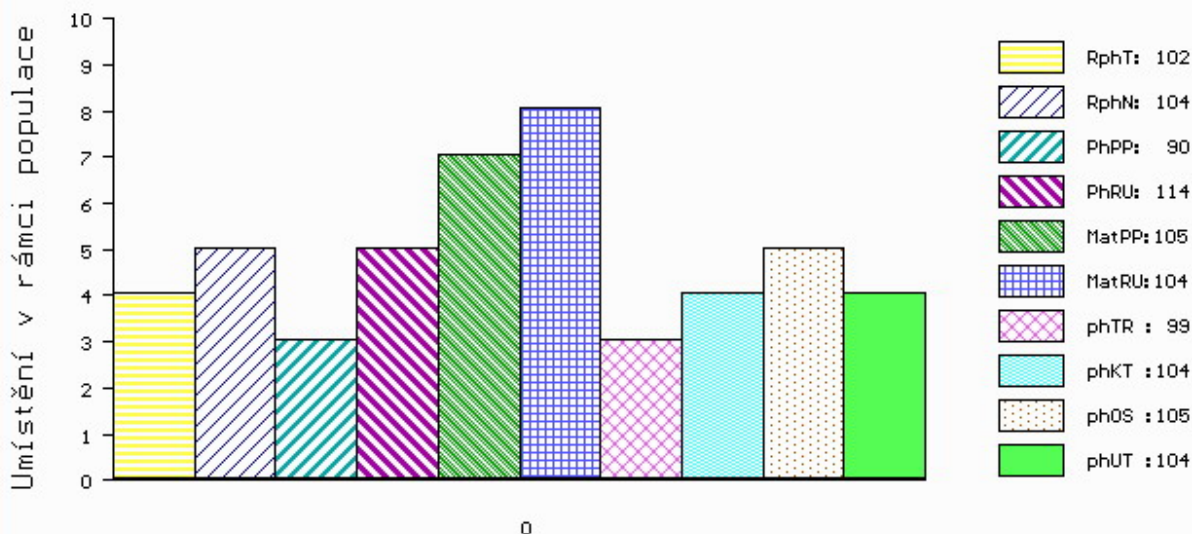

č.kat:28 uš.číslo 000812959 330 SK

Číslo : **674561 072 CZ** **ESTROGEN Z BÁNOVA PP** Číslo katalogu 29
 Dat.nar. : 05.02.2018 Plemeno : S100 Masný simentál
 Chovatel : ZEAS Bánov, a.s.
 Majitel : ZEAS Bánov, a.s.

OOO 285 115 KAMAT AV MATBERGA P 94849
 OO 285 114 NELSON AV ABUEN P 96038
 MOO 79090437 SE 437 SENTA AV ABUEN P 96128

OTEC ZMS 448 SAMSON AV STOREGADREN PP 97534
 OMO 285 116 KASMIR AV RORUM P 94851
 MO 6968567 SE 67 BIENE AV STOREGARDE P 112460
 MMO 6968537 SE 37 BIENE AV STOREGARDEN P 112020

OOM ZSI 400 HEDETOFT UNITED P 80185-00096
 OM ZSI 968 SOGÁRD AMÍR P 20030-01031
 MOM 2003000980 DK SOGÁRD THERESA P 20030-00980

MA 203838 972 CZ /3 ot ADELKA Z BÁNOVA P 449000203838972
 OMM ZSI 568 LYKKE DIXIE PP 41344-00399
 MM 801421 310 SK FIJA MOVIS P 090000801421310
 MMM 380903 961 CZ SOŇA AGROCHYT ET R 392000380903961

Vl.užit:nar: **53 ***** kg ve 120d: **255** kg 210d: **405** kg 365d: **649** kg / kříž: **139** cm
 Přírůstek v testu : **1841 g / 114** přírůstek od narození: **1680 g / 115** šourek **40** cm
 Věk při ZV **436** dní aktuálně k 27.03.19 hmotnost: **750** kg výška v kříži: **141** cm

PLEMENNÉ HODNOTY										LINEARNÍ HODNOCENÍ							
	pp	ru	pp	ru	TR	KT	OS	UT	Hmot	kříž	TR	KT	OS	UT	CE		
BÝK	PE	83	130	ME	88	96	108	114	113	113							
MATKA	PE	94	121	ME	88	122	106	115	115	113	670	142	24	21	18	7	70
OTEC	PE	74	128	ME	85	76	115	102	97	101	0	0	0	0	0	0	0

HODNOCEN: TR 7 / /10 KT / / OS / / UT Výsledek:

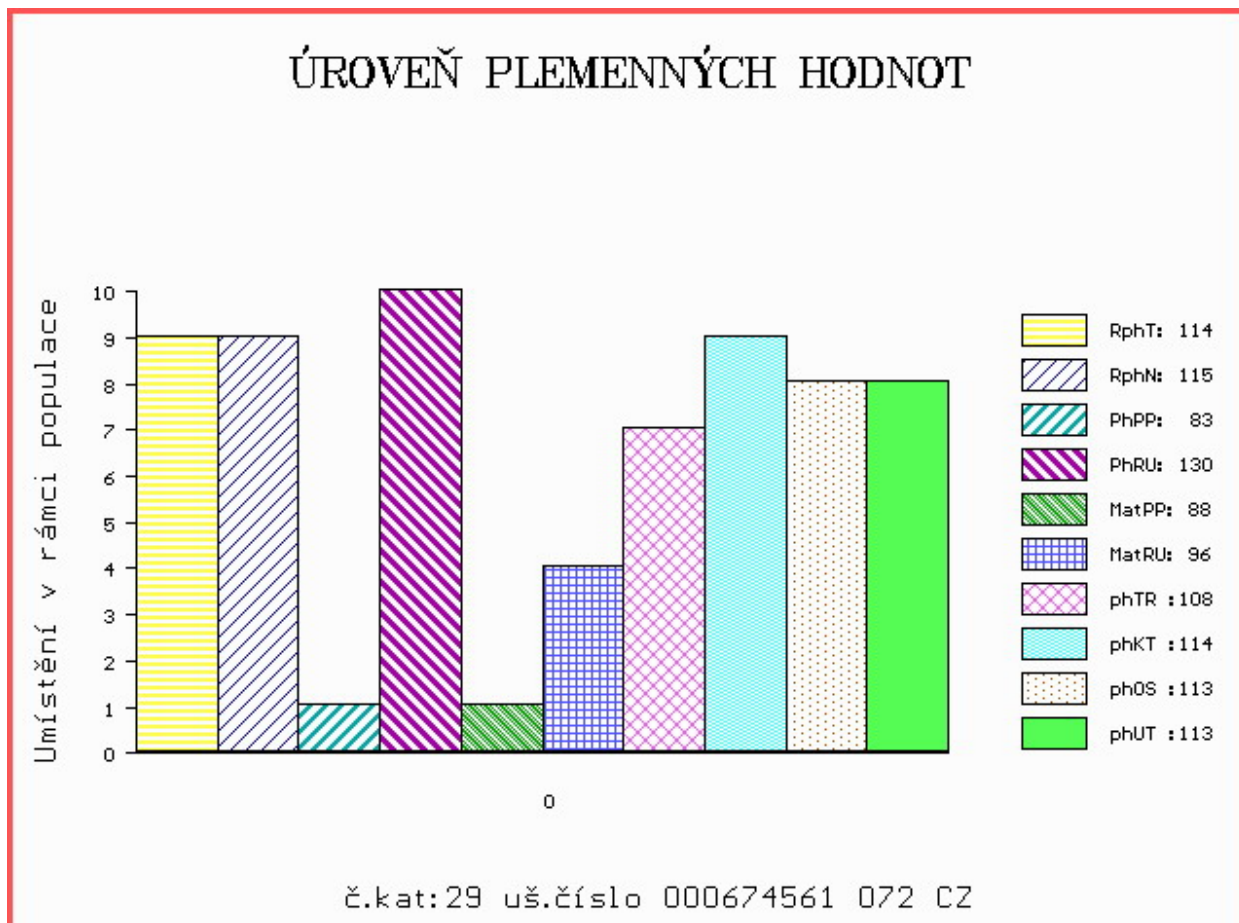

Číslo : 603899 041 CZ **ESAK Z LEŽNICE P*** Číslo katalogu 30
 Dat.nar. : 07.02.2018 Plemeno : S100 Masný simentál
 Chovatel : Bartoň František, Ležnice
 Majitel : Bartoň František, Ležnice

OOO ZSI 400 HEDETOFT UNITED P 80185-00096
 OO 281 841 GUIDE SKOVBY P 24024-00099
 MOO 2408100408 DK LINDBAEK LYKKE 24081-00408

Otec ZMS 278 LYKKE ISAK P 41344-00516
 OMO 281 842 OMORGA VOLVO R M070548
 MO 4134400450 DK LYKKE FLORA P 41344-00450
 MMO 4134400294 DK LYKKE ULUPULU P 41344-00294

OOM 265 867 MIDDELHEDE IMPULS ET 83077-00011
 OM ZSI 637 LANGO DELFA P 17701-00994
 MOM 1770100529 DK BROGÁRD BETTY ET P 17701-00529

MA 160193 941 CZ /5 ot P 340000160193941
 OMM ZSI 185 JAS VODŇANSKÝ P 145287126171
 MM 15205 942 CZ R 061000015205942
 MMM 552 617 CZ BADSKAER IDA P 36715-0071

Vl.užit:nar: 50 *** kg ve 120d: 224 kg 210d: 344 kg 365d: 604 kg / kříž: 143 cm
 Přírustek v testu : 1975 g / 109 přírustek od narození: 1610 g / 110 šourek 45 cm
 Věk při ZV 434 dní aktuálně k 27.03.19 hmotnost: 715 kg výška v kříži: 148 cm

PLEMENNÉ HODNOTY										LINEARNÍ HODNOCENÍ							
	pp	ru	pp	ru	TR	KT	OS	UT	Hmot	kříž	TR	KT	OS	UT	CE		
BÝK	PE	83	127	ME	118	79	105	102	102	103							
MATKA	PE	102	111	ME	119	89	104	91	88	92	876	154	29	22	20	8	79
Otec	PE	81	135	ME	107	72	106	111	111	109	860	147	29	25	24	9	87

HODNOCEN: TR 10 / /10 KT / / OS / / UT Výsledek:

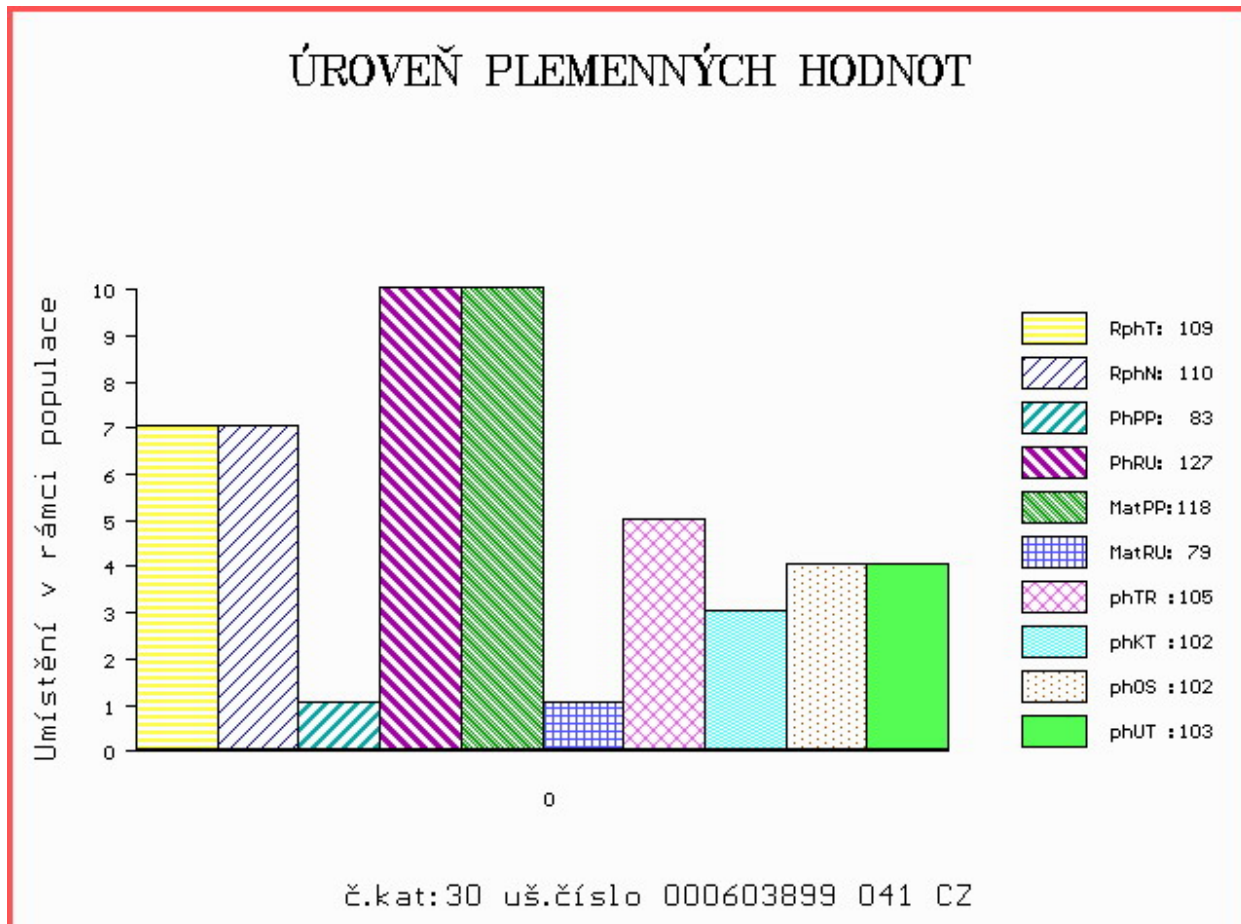

Číslo : 603900 041 CZ EDIT Z LEŽNICE P* Číslo katalogu 31
 Dat.nar. : 13.02.2018 Plemeno : S100 Masný simentál
 Chovatel : Bartoň František, Ležnice
 Majitel : Jihočeský chovatel a.s.Č.Budějovice

OOO ZSI 400 HEDETOFT UNITED P 80185-00096
 OO 281 841 GUIDE SKOVBY P 24024-00099
 MOO 2408100408 DK LINDBAEK LYKKE 24081-00408

OTEC ZMS 278 LYKKE ISAK P 41344-00516
 OMO 281 842 OMORGA VOLVO R M070548
 MO 4134400450 DK LYKKE FLORA P 41344-00450
 MMO 4134400294 DK LYKKE ULUPULU P 41344-00294

OOM ZSI 495 HEDETOFT VITO PP 51546-02044
 OM PMS 346 UWE LEŽNICKÝ P 400000535817041
 MOM 818 942 CZ LADY Z PODLESÍ P 061000000818942

MA 167913 941 CZ /3 ot ZUMBA Z LEŽNICE P 340000167913941
 OMM ZSI 369 LYKKE ANDERS P 41344-00335
 MM 128131 941 CZ P 340000128131941
 MMM 1302340380 DE HILLA P 13.023 40380

Vl.užit:nar: 45 *** kg ve 120d: 230 kg 210d: 359 kg 365d: 627 kg / kříž: 139 cm
 Přírustek v testu : 1775 g / 106 přírustek od narození: 1636 g / 108 šourek 43 cm
 Věk při ZV 428 dní aktuálně k 27.03.19 hmotnost: 711 kg výška v kříži: 144 cm

PLEMENNÉ HODNOTY										LINEARNÍ HODNOCENÍ							
	pp	ru	pp	ru	TR	KT	OS	UT	Hmot	kříž	TR	KT	OS	UT	CE		
BÝK	PE	90	136	ME	104	80	104	108	109	108							
MATKA	PE	91	123	ME	102	94	104	102	102	104	1028	158	30	23	23	9	85
OTEC	PE	81	135	ME	107	72	106	111	111	109	860	147	29	25	24	9	87

HODNOCEN: TR 9 / /10 KT / / OS / / UT Výsledek:

ÚROVEŇ PLEMENNÝCH HODNOT

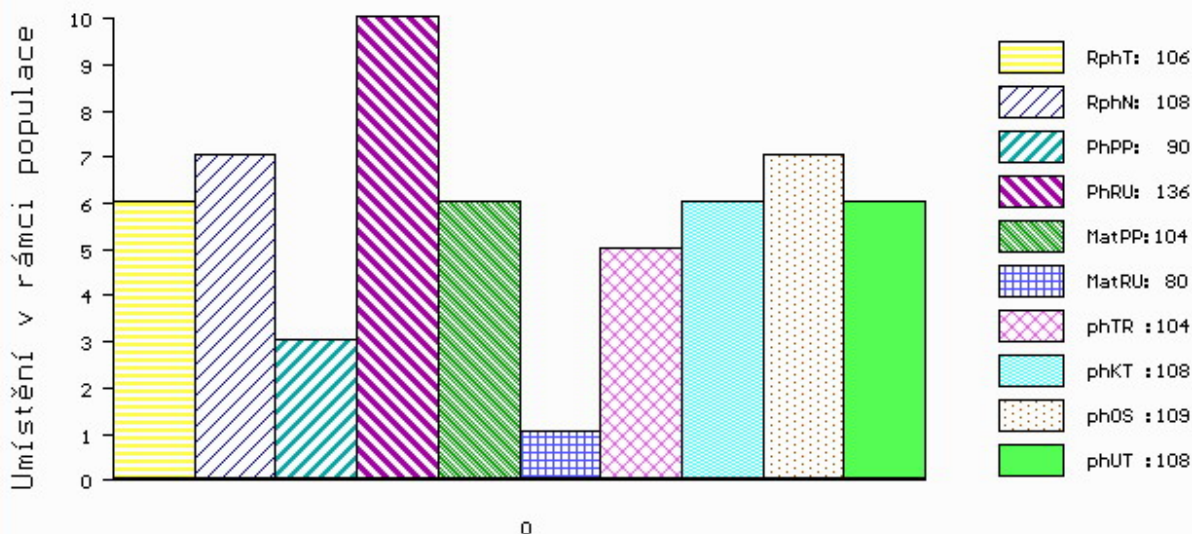

č.kat:31 uš.číslo 000603900 041 CZ

Číslo : 941739 032 CZ **ENDY Z DROUHAVČE PP** Číslo katalogu 32
 Dat.nar. : 13.02.2018 Plemeno : S100 Masný simentál
 Chovatel : Zelený Jiří, Drouhaveč
 Majitel : Jihočeský chovatel a.s. Č. Budějovice

OOO 262 692 HILLCREST CHAMPION PMMC017
 OO ZSI 807 CURAHEEN TYSON ET R 171059840126
 MOO 151420930180 IE RACEVIEW MERLE-BEAUTY BATM031

OTEC ZMS 201 ZENTRUM VODŇANSKÝ P 145000836371031
 OMO ZSI 178 JIŘÍK VODŇANSKÝ P 145287117144
 MO 181049 931 CZ NORMA VODŇANSKÁ P 145000181049931
 MMO 124781 207 CZ LILIE VODŇANSKÁ P 145207124781

OOM ZSI 400 HEDETOFT UNITED P 80185-00096
 OM ZSI 611 REPPY Z MALEŠIC P 410000194983031
 MOM 239321 931 CZ P 372000239321931

MA 350084 932 CZ /5 ot VENDY Z DROUHAVČE P 199000350084932
 OMM ZSI 013 SHAWEST LEGEND 1A P237580
 MM 186225 932 CZ PEPINA Z DROUHAVČE P 199000186225932
 MMM 4188 117 CZ HALINA Z DROUHAVČE P 199117004188

Vl.užit:nar: 42 ** kg ve 120d: 199 kg 210d: 338 kg 365d: 614 kg / kříž: 139 cm
 Přírustek v testu : 1708 g / 113 přírustek od narození: 1575 g / 117 šourek 46 cm
 Věk při ZV 428 dní aktuálně k 27.03.19 hmotnost: 683 kg výška v kříži: 143 cm

PLEMENNÉ HODNOTY										LINEARNÍ HODNOCENÍ								
	pp	ru	pp	ru	TR	KT	OS	UT		Hmot	kříž	TR	KT	OS	UT	CE		
BÝK	PE	93	121	ME	90	96	106	111	114	112								
MATKA	PE	107	114	ME	100	88	107	108	110	110	778	/	150	26	22	20	8	76
OTEC	PE	88	127	ME	74	103	108	122	126	123	757	/	139	26	25	25	9	85

HODNOCEN: TR 9 / /10 KT / / OS / / UT Výsledek:

ÚROVEŇ PLEMENNÝCH HODNOT

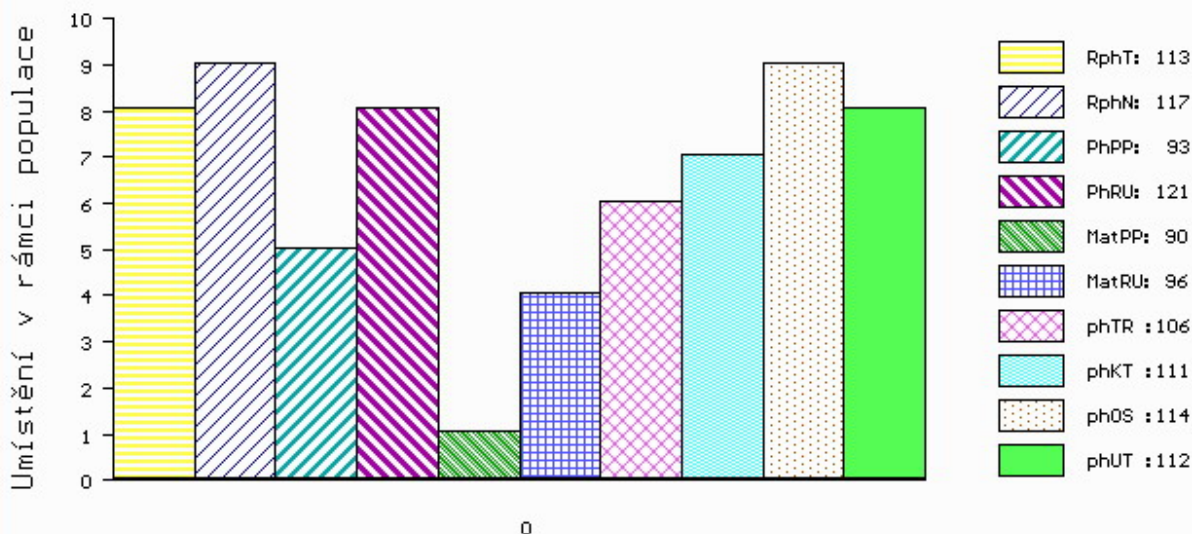

č.kat:32 uš.číslo 000941739 032 CZ

Číslo : 674563 072 CZ ERECT Z BÁNOVA P Číslo katalogu 33
 Dat.nar. : 17.02.2018 Plemeno : S100 Masný simentál
 Chovatel : ZEAS Bánov, a.s.
 Majitel : ZEAS Bánov, a.s.

OOO 285 108 STERLING NELSON 2ND M058714
 OO 285 107 BANWY T-REX M066894
 MOO 580889700624 UK SKERRINGTON HYACINTH 8TH F073457

OTEC ZMS 447 CLONAGH DIRECT DEBIT R 221283391006

OMO 272 478 KILBRIDE FARM NEWRY M059151
 MO 221283540637 IE CLONEYGOWAN TEMPTRESS 221283540637
 MMO 221283350400 IE CLONAGHPOSH KLOWNA 221283350400

OOM 273 719 VINGEGAARD BOLTON ET P 41524-01185
 OM 279 160 VINGEGAARD EDISON PP 41524-01292
 MOM 4152401108 DK VINGEGAARD BESS ET PP 41524-01108

MA 801421382 SK /4 ot GALLÉRA MOVIS PP 090000801421382

OMM 263 648 NEW FREDI P 090000800375241
 MM 801113738 SK EMOLLA MOVIS P 090000801113738
 MMM 800619358 SK BARBORA MOVIS P 090000800619358

Vl.užit:nar: 51 *** kg ve 120d: 241 kg 210d: 376 kg 365d: 609 kg / kříž: 142 cm
 Přírustek v testu : 2016 g / 104 přírustek od narození: 1573 g / 95 šourek 41 cm
 Věk při ZV 424 dní aktuálně k 27.03.19 hmotnost: 685 kg výška v kříži: 147 cm

PLEMENNÉ HODNOTY

LINEARNÍ HODNOCENÍ

	pp	ru	ME	pp	ru	TR	KT	OS	UT	Hmot	kříž	TR	KT	OS	UT	CE	
BÝK	PE	88	109	ME	99	102	111	102	98	101							
MATKA	PE	87	97	ME	95	124	89	89	90	88	770	142	24	20	21	7	72
OTEC	PE	92	117	ME	100	79	106	108	106	107	0	0	0	0	0	0	

HODNOCEN: TR 10 / /10 KT / / OS / / UT Výsledek:

ÚROVEŇ PLEMENNÝCH HODNOT

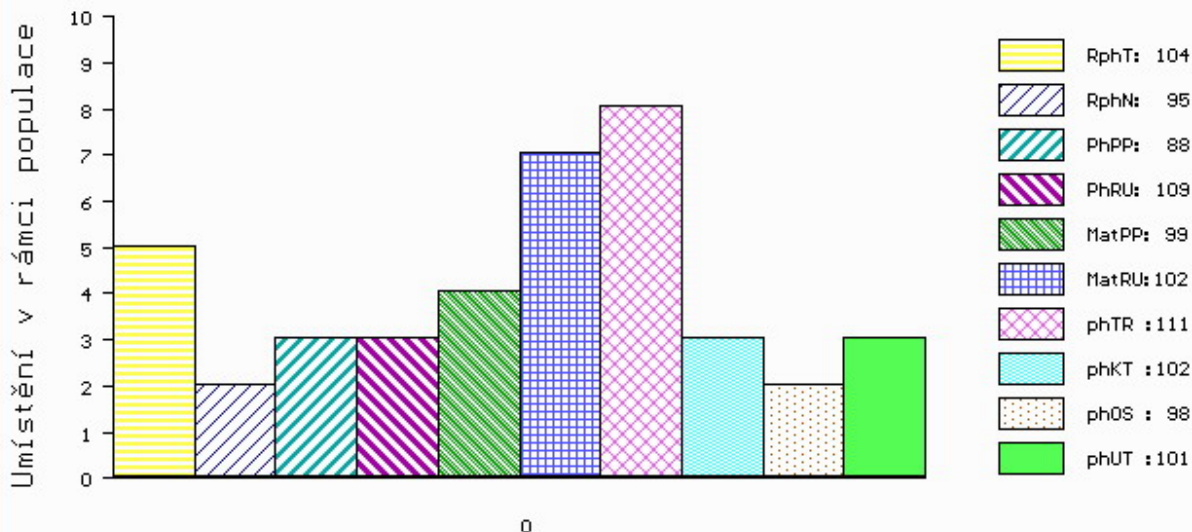

č.kat:33 uš.číslo 000674563 072 CZ

Číslo : 683138 072 CZ ESKORTA POLFIN P* Číslo katalogu 34
 Dat.nar. : 18.02.2018 Plemeno : S100 Masný simentál
 Chovatel : Polfin eko s.r.o.Újezd u V.K.
 Majitel : Polfin eko s.r.o.Újezd u V.K.

OOO ZSI 568 LYKKE DIXIE PP 41344-00399
 OO ZSI 844 URBAN PP 398000698129032
 MOO 240105 932 CZ P 398000240105932

OTEC ZMS 232 ZETHOS Z NOVÉ VODY P 429000640257071

OMO 272 591 ANNICK TALISKER M070287
 MO 560372400943 UK WOODHALL APPLE R F092823
 MMO 560372200213 UK WOODHALL NADERA F072113

OOM ZSI 287 SKOVLY UN POCO P 83204-00131
 OM SIP 987 SOVÁK POLFIN ET P 134000523000072
 MOM 4134400359 DK LYKKE BAMBI P 41344-00359

MA 207288 972 CZ /4 ot VIKTORIA POLFIN P 339000207288972

OMM ZSI 458 SNEUMGAARD BOYSTAR V 80164-00171
 MM 166449 972 CZ SLAVOJ POLFIN P 339000166449972
 MMM 99873 972 CZ P 339000099873972

Vl.užit:nar: 44 ** kg ve 120d: 231 kg 210d: 335 kg 365d: 593 kg / kříž: 137 cm
 Přírustek v testu : 1966 g / 116 přírustek od narození: 1545 g / 114 šourek 42 cm
 Věk při ZV 423 dní aktuálně k 27.03.19 hmotnost: 665 kg výška v kříži: 138 cm

PLEMENNÉ HODNOTY

LINEARNÍ HODNOCENÍ

	pp	ru	ME	pp	ru	TR	KT	OS	UT	Hmot	kříž	TR	KT	OS	UT	CE
BÝK	PE	94	119	ME	89	99	100	100	101	102						
MATKA	PE	94	107	ME	98	99	101	102	102	102	772 /	145	25	20	19	6 70
OTEC	PE	88	119	ME	81	105	109	103	101	106	758 /	145	28	21	21	8 78

HODNOCEN: TR 6 / /10 KT / / OS / / UT Výsledek:

ÚROVEŇ PLEMENNÝCH HODNOT

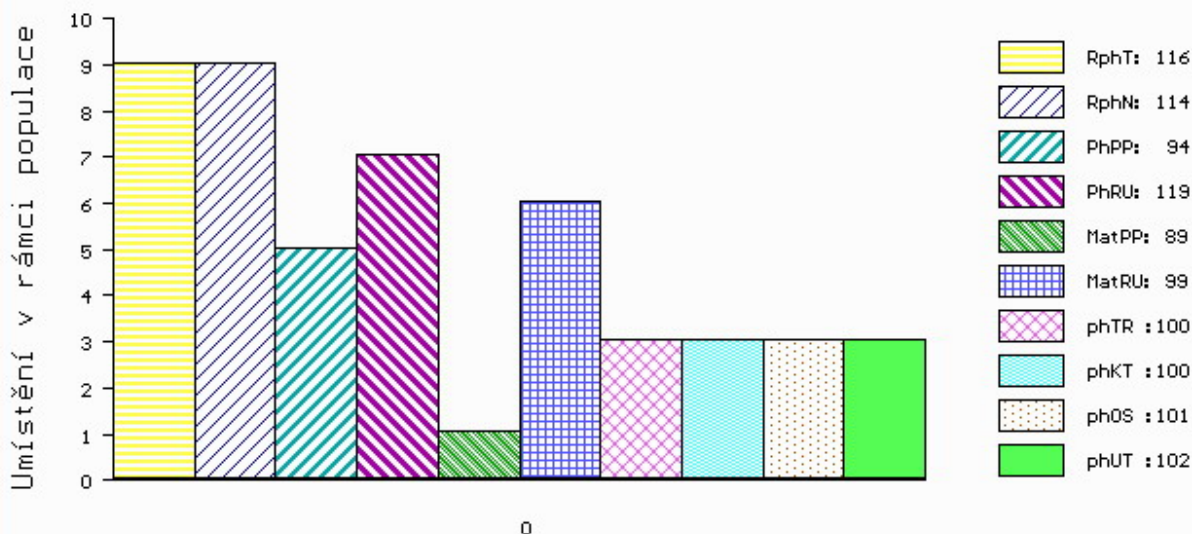

č.kat:34 uš.číslo 000683138 072 CZ

Číslo : 729634 081 CZ EL NINO Z FULNEKU P* Číslo katalogu 35
 Dat.nar. : 18.02.2018 Plemeno : S100 Masný simentál
 Chovatel : Ševčík Jiří, Jerlochovice
 Majitel : Ševčík Jiří, Jerlochovice

OOO ZSI 283 LYKKE SIRIUS P 41344-00241
 OO ZSI 821 SNAEBUM CAMPARI PP 27907-00717
 MOO 2790700686 DK SNAEBUM THEODORA P 27907-00686

OTEC ZMS 283 LYKKE KASHMIR PP 41344-00523
 OMO ZSI 829 LANGO AUGUST/ATOS PP 17701-00844
 MO 4134400413 DK LYKKE DIDLINA PP 41344-00413
 MMO 4134400294 DK LYKKE ULUPULU P 41344-00294

OOM ZSI 286 LAMHOJ SUPERY P 70514-00150
 OM ZSI 458 SNEUMGAARD BOYSTAR V 80164-00171
 MOM 8016400126 DK SNEUMGAARD THELMA 80164-00126

MA 194340 972 CZ /4 ot UPAS POLFIN R 339000194340972
 OMM ZSI 215 VINGEGAARD SIRIUS PP 41524-00909
 MM 99847 972 CZ P 339000099847972
 MMM 40401 645 CZ KOMETA POLFIN P 339000040401645

Vl.užit:nar: 52 ** kg ve 120d: 240 kg 210d: 334 kg 365d: 623 kg / kříž: 143 cm
 Přírustek v testu : 2258 g / 118 přírustek od narození: 1565 g / 122 šourek 41 cm
 Věk při ZV 423 dní aktuálně k 27.03.19 hmotnost: 681 kg výška v kříži: 147 cm

PLEMENNÉ HODNOTY										LINEARNÍ HODNOCENÍ							
	pp	ru	pp	ru	TR	KT	OS	UT	Hmot	kříž	TR	KT	OS	UT	CE		
BÝK	PE	89	118	ME	110	90	103	98	97	99							
MATKA	PE	96	101	ME	113	99	98	98	98	97	780	144	23	20	20	7	70
OTEC	PE	85	132	ME	104	84	114	109	109	112	792	150	29	22	25	9	85

HODNOCEN: TR 10 / /10 KT / / OS / / UT Výsledek:

ÚROVEŇ PLEMENNÝCH HODNOT

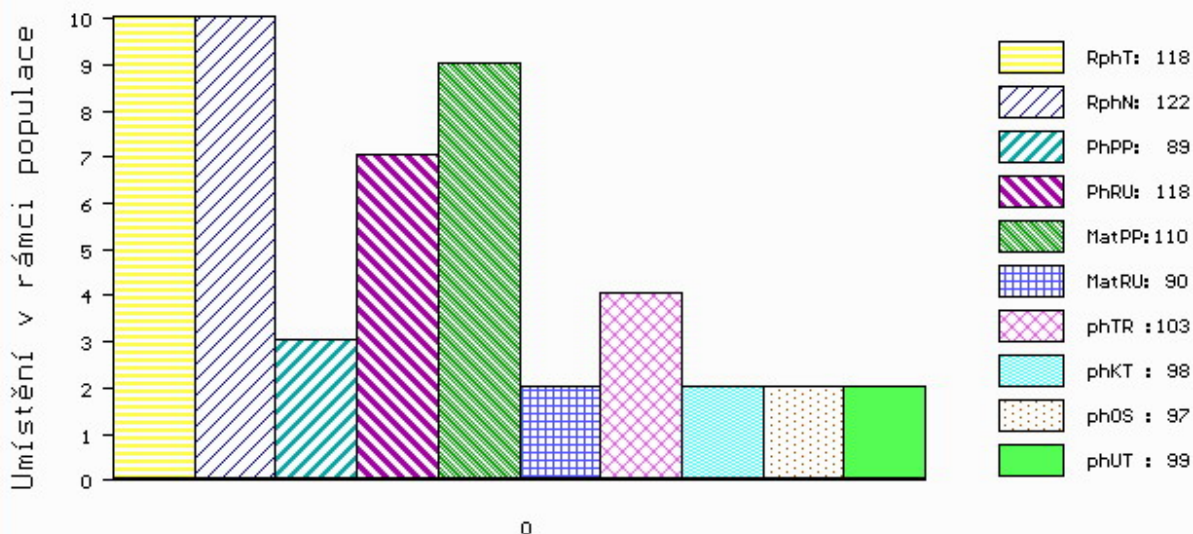

č.kat:35 uš.číslo 000729634 081 CZ

Číslo : 941738 032 CZ ELIS Z DROUHAVČE P* Číslo katalogu 36
 Dat.nar. : 18.02.2018 Plemeno : S100 Masný simental
 Chovatel : Zelený Jiří, Drouhaveč
 Majitel : Jihočeský chovatel a.s. Č. Budějovice

OOO ZSI 599 REJNOK OD BÍLÉHO DOMU P 164000540733032
 OO ZSI 894 UMBRO P 296000695173032
 MOO 175304 932 CZ P 164000175304932

O TEC ZMS 407 ALIS LEŽNICKÝ PP 400000570079041
 OMO 265 452 KOKO P 13.006 32358
 MO 1302340273 DE ELIS P 13.023 40273
 MMO 1300204723 DE 13.002 04723

OOM ZSI 400 HEDETOFT UNITED P 80185-00096
 OM ZSI 611 REPPY Z MALEŠIC P 410000194983031
 MOM 239321 931 CZ P 372000239321931

MA 350077 932 CZ /3 ot R 199000350077932
 OMM ZSI 517 OREL Z BĚSNA P 037000107610042
 MM 287574 932 CZ P 199000287574932
 MMM 196542 932 CZ R 045000196542932

Vl.užit:nar: 42 ** kg ve 120d: 253 kg 210d: 367 kg 365d: 592 kg / kříž: 138 cm
 Přírustek v testu : 1891 g / 107 přírustek od narození: 1530 g / 116 šourek 40 cm
 Věk při ZV 423 dní aktuálně k 27.03.19 hmotnost: 657 kg výška v kříži: 141 cm

PLEMENNÉ HODNOTY										LINEARNÍ HODNOCENÍ							
	pp	ru	pp	ru	TR	KT	OS	UT		Hmot	kříž	TR	KT	OS	UT	CE	
BÝK	PE	90	125	ME	104	97	99	109	113	112							
MATKA	PE	111	102	ME	114	94	83	86	89	87	560	146	20	19	17	6	62
O TEC	PE	84	141	ME	85	103	114	121	122	125	668	145	28	19	21	7	75

HODNOCEN: TR 8 / /10 KT / / OS / / UT Výsledek:

ÚROVEŇ PLEMENNÝCH HODNOT

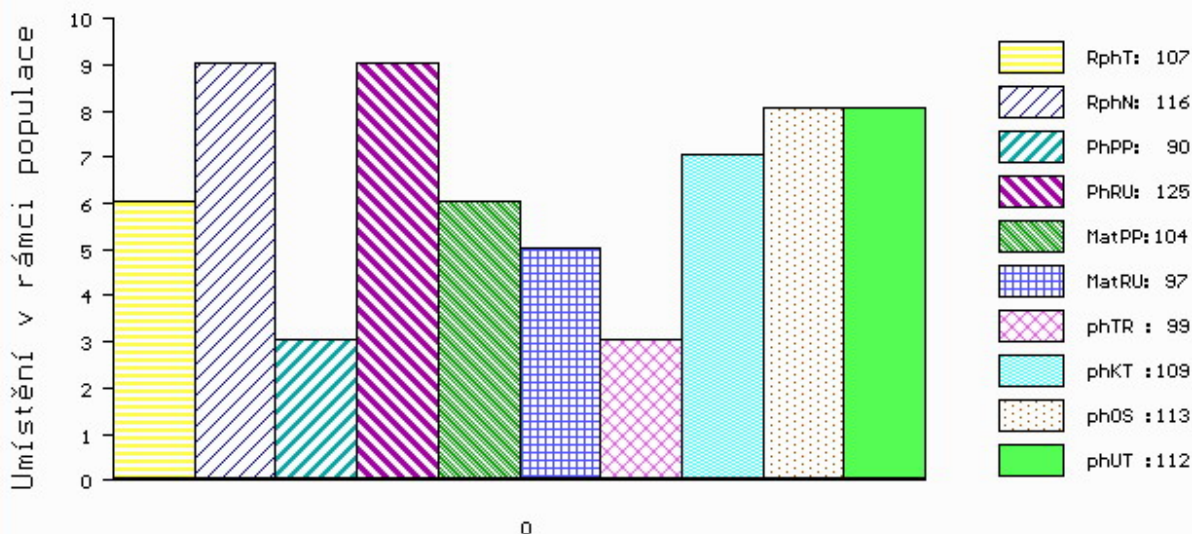

č.kat:36 uš.číslo 000941738 032 CZ

Číslo : 673822 072 CZ EXPOZICE VSACKO P Číslo katalogu 37
 Dat.nar. : 20.02.2018 Plemeno : S100 Masný simentál
 Chovatel : Vsacko Hovězí, a.s.
 Majitel : Vsacko Hovězí, a.s.

OOO ZSI 714 VINGEGAARD CRASSUS P 41524-01205
 OO ZMS 074 VOREL Z NOVÉ VODY PP 429000640243071
 MOO 217902 971 CZ P 429000217902971

OPEC PSI 020 BOREL VSACKÝ P 403000628024072
 OMO ZSI 280 VINGEGAARD URUGUAY P 41524-01028
 MO 131821 972 CZ P 403000131821972
 MMO 25937 705 CZ P 251000025937705

OOM ZSI 247 RIVERDALE FIGARO M-44243
 OM ZSI 529 PAŘEZ P 403000519020072
 MOM 2759 617 CZ ERŽIKA ŠUMAVSKÁ P 158617002759

MA 174559 972 CZ /6 ot R 403000174559972
 OMM ZSI 286 LAMHOJ SUPERY P 70514-00150
 MM 4152401 179 DK VINGEGAARD BIANCA P 41524-01179
 MMM 4152400886 DK VINGEGAARD RENATA P 41524-00886

Vl.užit:nar: 50 *** kg ve 120d: 195 kg 210d: 352 kg 365d: 634 kg / kříž: 139 cm
 Přírustek v testu : 1916 g / 105 přírustek od narození: 1633 g / 110 šourek 45 cm
 Věk při ZV 421 dní aktuálně k 27.03.19 hmotnost: 703 kg výška v kříži: 139 cm

PLEMENNÉ HODNOTY										LINEARNÍ HODNOCENÍ							
	pp	ru	pp	ru	TR	KT	OS	UT	Hmot	kříž	TR	KT	OS	UT	CE		
BÝK	PE	98	115	ME	106	97	101	107	107	107							
MATKA	PE	101	110	ME	103	100	102	108	108	108	633 /	140	21	18	16	6	61
OPEC	PE	98	113	ME	108	96	105	104	102	105	666 /	140	23	18	17	6	64

HODNOCEN: TR 7 / /10 KT / / OS / / UT Výsledek:

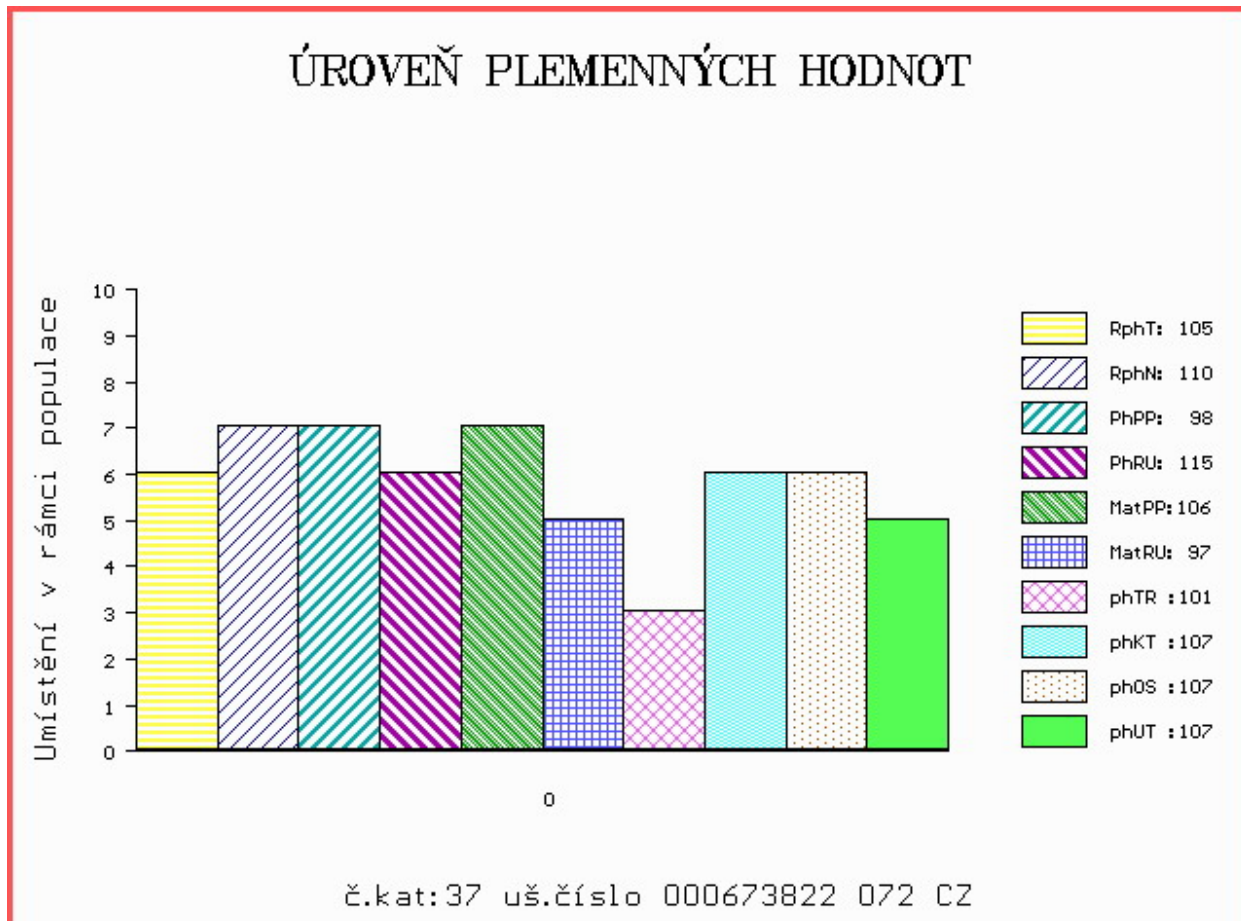

Číslo : 883481 021 CZ ERENDIL ZE ŽÍŠOVA PP Číslo katalogu 38
 Dat.nar. : 22.02.2018 Plemeno : S100 Masný simentál
 Chovatel : Trnka Jan, Žišov
 Majitel : Jihočeský chovatel a.s.Č.Budějovice

OOO 272 806 MOLDAU CLINTON P 72142-00207
 OO ZSI 820 MOLDAU ERASMUS PP 72142-00235
 MOO 7214200202 DK MOLDAU BARBARA P 72142-00202

OTEC ZMS 286 ZOF Z NOVÉ VODY PP 429000658095071
 OMO ZSI 367 HESTEHAVEN AXEL P 107267-00036
 MO 168033 972 CZ PP 060000168033972
 MMO 106731 972 CZ P 060000106731972

OOM CHE 001 IMPULS AV HOG P SWE 93918
 OM ZMS 108 MUSTIK AV BOLLERUP P SWE 95610
 MOM 590630452 SE REBECKA AV BOLLERUP P SWE 97019

MA 419069 921 CZ /1 ot P 476000419069921
 OMM ZSI 859 TLOUŠŤ VODŇANSKÝ P 145000701561031
 MM 410942 932 CZ ASTA Z DROUHAVČE P 199000410942932
 MMM 350076 932 CZ P 199000350076932

Vl.užit:nar: 38 * kg ve 120d: 203 kg 210d: 331 kg 365d: 560 kg / kříž: 137 cm
 Přírustek v testu : 1800 g / 101 přírustek od narození: 1452 g / 99 šourek 46 cm
 Věk při ZV 419 dní aktuálně k 27.03.19 hmotnost: 616 kg výška v kříži: 141 cm

PLEMENNÉ HODNOTY									LINEARNÍ HODNOCENÍ								
	pp	ru	pp	ru	TR	KT	OS	UT	Hmot	kříž	TR	KT	OS	UT	CE		
BÝK	PE	108	116	ME	108	100	100	95	92	92							
MATKA	PE	108	118	ME	101	98	100	91	89	90	708	146	26	21	19	7	73
OTEC	PE	98	107	ME	122	104	95	97	98	97	766	143	24	19	19	7	69

HODNOCEN: TR 8 / / 9 KT / / OS / / UT Výsledek:

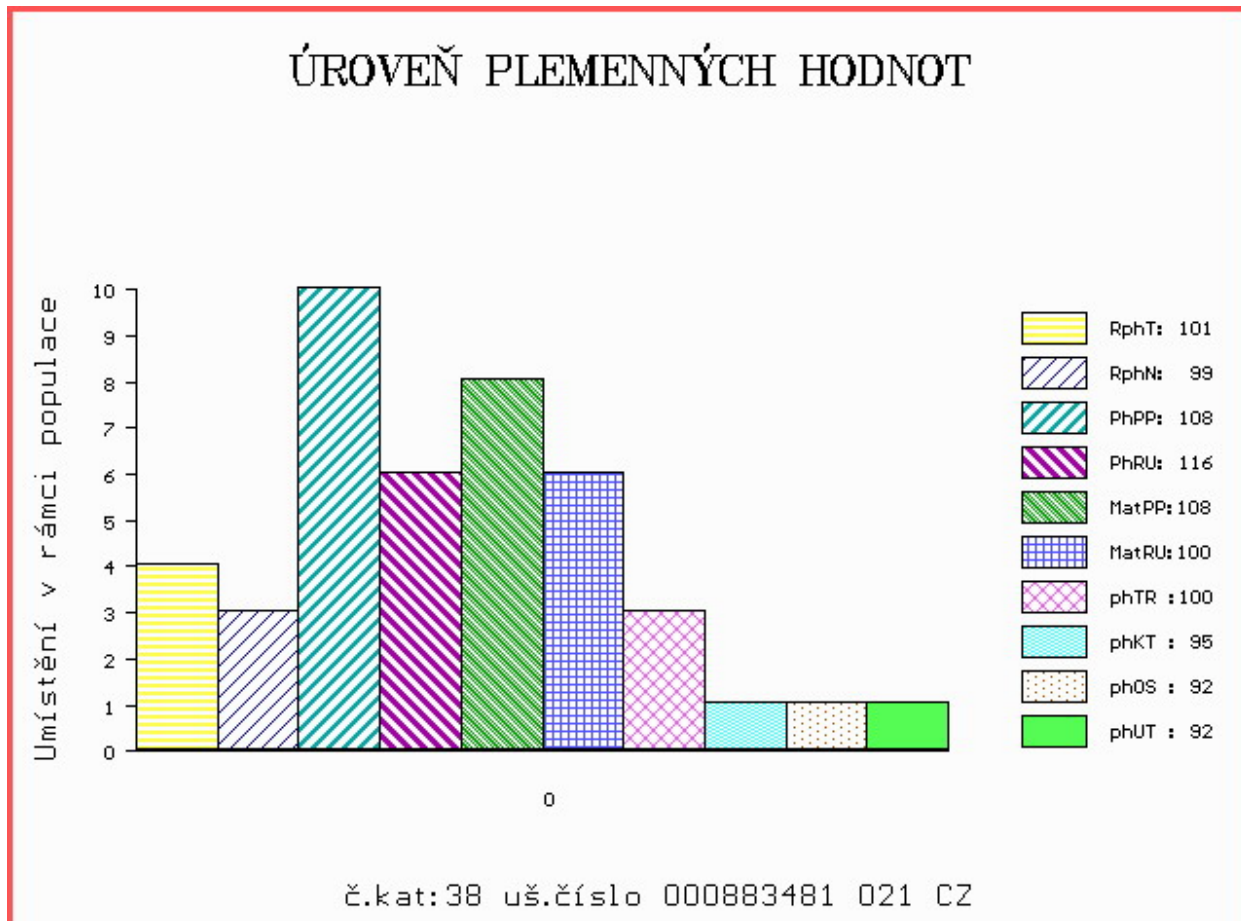

Číslo : 941747 032 CZ EMANUEL Z DROUHAVČE PP Číslo katalogu 39
 Dat.nar. : 24.02.2018 Plemeno : S100 Masný simental
 Chovatel : Zelený Jiří, Drouhaveč
 Majitel : Jihočeský chovatel a.s.Č.Budějovice

OOO 268 239 LINDE PERY P 25171-01113
 OO ZSI 286 LAMHOJ SUPERY P 70514-00150
 MOO 7051400028 DK LAMHOJ LILJE 70514-00028

Otec ZSI 859 TLOUŠŤ VODŇANSKÝ P 145000701561031

OMO ZSI 188 VINGEGAARD ROCKY P 41524-00877
 MO 41077 931 CZ P 145000041077931
 MMO 23516 267 CZ MS BCM STAR 63D P PG368350

OOM ZSI 188 VINGEGAARD ROCKY P 41524-00877
 OM ZSI 517 OREL Z BĚSNA P 037000107610042
 MOM 105972 407 CZ R 037000105972407

MA 287586 932 CZ /7 ot P 199000287586932

OMM SIP 160 CHLUM P 092381010871
 MM 14362 932 CZ P 199000014362932
 MMM 4182 117 CZ HANACH Z DROUHAVČE P 199117004182

Vl.užit:nar: 42 ** kg ve 120d: 230 kg 210d: 340 kg 365d: 621 kg / kříž: 140 cm
 Přírustek v testu : 1891 g / 103 přírustek od narození: 1593 g / 105 šourek 42 cm
 Věk při ZV 417 dní aktuálně k 27.03.19 hmotnost: 673 kg výška v kříži: 142 cm

PLEMENNÉ HODNOTY

LINEARNÍ HODNOCENÍ

	pp	ru	pp	ru	TR	KT	OS	UT	Hmot	kříž	TR	KT	OS	UT	CE		
BÝK	PE	100	112	ME	94	107	109	102	99	102							
MATKA	PE	111	107	ME	96	102	115	107	102	106	790	149	27	21	18	7	73
Otec	PE	103	110	ME	84	118	101	93	92	93	744	147	25	19	18	7	69

HODNOCEN: TR 8 / /10 KT / / OS / / UT Výsledek:

ÚROVEŇ PLEMENNÝCH HODNOT

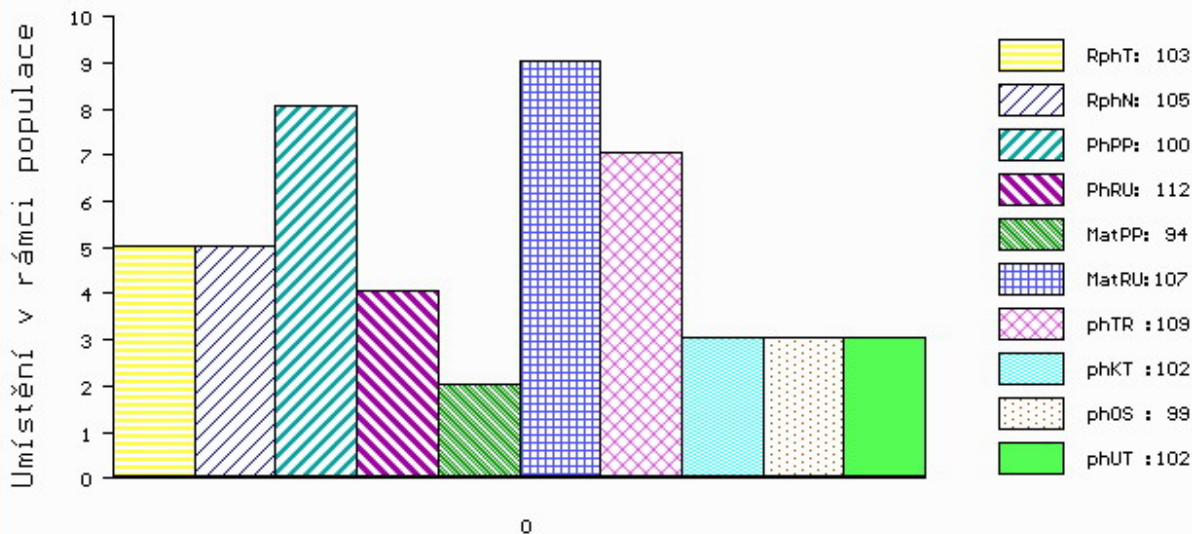

č.kat:39 uš.číslo 000941747 032 CZ

Číslo : 667877 072 CZ EDDIE AGRO V* Číslo katalogu 40
 Dat.nar. : 25.02.2018 Plemeno : S100 Masný simentál
 Chovatel : AGRO Březová s.r.o.
 Majitel : Jihočeský chovatel a.s.Č.Budějovice

OOO ZSI 287 SKOVLY UN POCO P 83204-00131
 OO ZSI 649 SKOT POLFIN ET P 134000522998072
 MOO 4134400359 DK LYKKE BAMBI P 41344-00359

OTEC ZSI 912 UPÍR FM P 421000698766032
 OMO ZSI 185 JAS VODŇANSKÝ P 145287126171
 MO 111658 942 CZ P 061000111658942
 MMO 109603 407 CZ P 061000109603407

OOM 266 659 236 AMAT AV MATBERGA 90411
 OM ZSI 367 HESTEHAVEN AXEL P 107267-00036
 MOM 1736100088 DK 17361-00088

MA 196619 972 CZ /4 ot P 060000196619972
 OMM ZSI 156 AST OMEGA GOLD ET PP 21827-00317
 MM 106709 972 CZ P 060000106709972
 MMM 106619 611 CZ V 060611106619

Vl.užit:nar: 52 *** kg ve 120d: 225 kg 210d: 342 kg 365d: 618 kg / kříž: 143 cm
 Přírustek v testu : 1950 g / 101 přírustek od narození: 1597 g / 100 šourek 46 cm
 Věk při ZV 416 dní aktuálně k 27.03.19 hmotnost: 683 kg výška v kříži: 143 cm

PLEMENNÉ HODNOTY										LINEARNÍ HODNOCENÍ							
	pp	ru	pp	ru	TR	KT	OS	UT	Hmot	kříž	TR	KT	OS	UT	CE		
BÝK	PE	92	112	ME	106	101	107	97	95	98							
MATKA	PE	89	112	ME	89	113	103	100	99	100	742	147	22	20	16	6	64
OTEC	PE	96	104	ME	118	94	103	95	94	97	754	148	28	19	19	7	73

HODNOCEN: TR 9 / /10 KT / / OS / / UT Výsledek:

ÚROVEŇ PLEMENNÝCH HODNOT

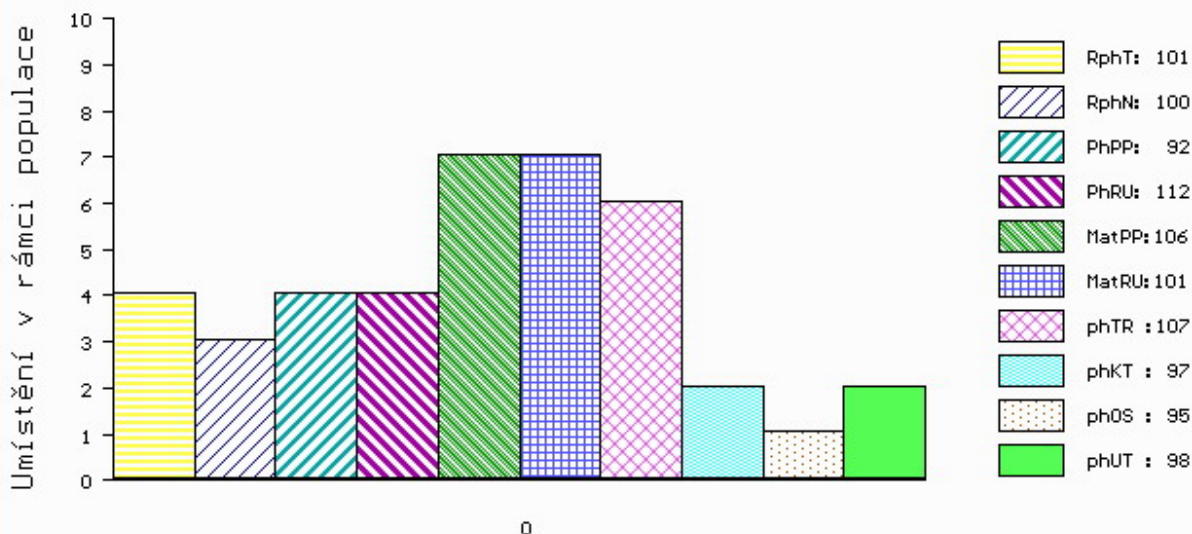

č.kat:40 uš.číslo 000667877 072 CZ

Číslo : **667878 072 CZ** **EARLEY AGRO PP** Číslo katalogu 41
 Dat.nar. : 25.02.2018 Plemeno : S100 Masný simentál
 Chovatel : AGRO Březová s.r.o.
 Majitel : Jihočeský chovatel a.s.Č.Budějovice

OOO 270 833 ZUIDBERG V 09.373 64841
 OO ZMS 262 ZAMBIA PP 13.041 78708
 MOO 1302325157 DE GITTI P 13.024 25157

Otec PSI 113 BOSS ZE ZDOŇOVA PP 401000716539052

OMO 280 805 OTTAWA PP 15.059 42989
 MO 1501624700 DE URENA VOM GROSEN BRUCH P 15.016 24700
 MMO 115281368 DE URSA LASS P 01.152 81368

OOM 262 319 PAKO MB SIMMENTAL P 15.026 52708
 OM ZSI 497 PAPST P 14.025 28952
 MOM 1401617710 DE KORNFEET P 14.016 17710

MA 196643 972 CZ /3 ot P 060000196643972

OMM ZSI 159 JEZULÁTKO P 092381026993
 MM 142343 972 CZ P 060000142343972
 MMM 121103 611 CZ P 060000121103611

Vl.užit:nar: **49 ***** kg ve 120d: **209** kg 210d: **321** kg 365d: **542** kg / kříž: **138** cm
 Přírustek v testu : **1758 g / 96** přírustek od narození: **1415 g / 93** šourek **42** cm
 Věk při ZV **416** dní aktuálně k 27.03.19 hmotnost: **608** kg výška v kříži: **141** cm

PLEMENNÉ HODNOTY

LINEARNÍ HODNOCENÍ

	pp	ru	ME	pp	ru	TR	KT	OS	UT	Hmot	kříž	TR	KT	OS	UT	CE	
BÝK	PE	89	115	ME	94	94	94	94	93								
MATKA	PE	99	100	ME	103	93	90	97	100	730	/	148	23	21	18	7	69
Otec	PE	75	116	ME	85	94	117	99	94	635	/	142	27	18	17	6	68

HODNOCEN: TR 8 / / 8 KT / / OS / / UT Výsledek:

ÚROVEŇ PLEMENNÝCH HODNOT

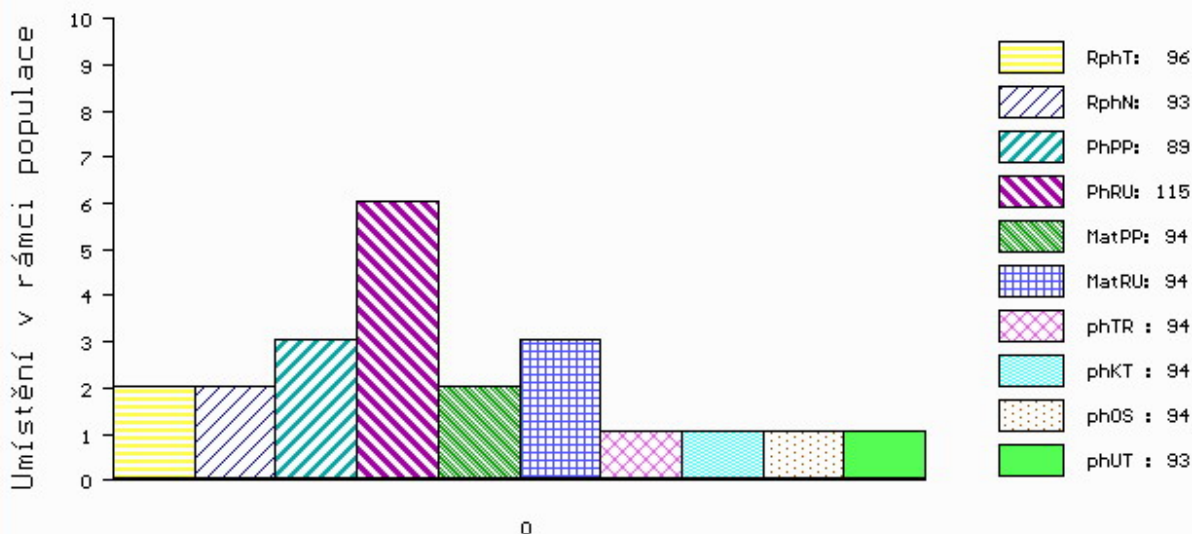

č.kat:41 uš.číslo 000667878 072 CZ

Číslo : 744304 071 CZ ENGEL Z NOVÉ VODY P* Číslo katalogu 42
 Dat.nar. : 27.02.2018 Plemeno : S100 Masný simentál
 Chovatel : Reinold Manfred, Stará Červená Voda
 Majitel : Reinold Manfred, Stará Červená Voda

OOO 262 692 HILLCREST CHAMPION PMMC017
 OO ZSI 949 CURAHEEN VIO ET R 171059860169
 MOO 151420930180 IE RACEVIEW MERLE-BEAUTY BATM031

O TEC ZMS 188 LYKKE INDUC P 41344-00508

OMO ZMS 132 NORGÅRD CHARLIE P 42245-00814
 MO 4134400443 DK LYKKE FORGLEMMIGEJ P 41344-00443
 MMO 4134400239 DK LYKKE SMORBIOMST 41344-00239

OOM ZSI 390 LYKKE ATLANTIS P 41344-00347
 OM ZSI 689 SIVEN VODŇANSKÝ PP 145000624447031
 MOM 41078 931 CZ P 145000041078931

MA 286419 971 CZ /2 ot ALICE Z NOVÉ VODY P 429000286419971

OMM ZSI 715 HESTEHAVEN DADDI P 107267-00098
 MM 238047 971 CZ VENDY NOVÉ VODY P 429000238047971
 MMM 155939 972 CZ SIMONA AGRO P 060000155939972

Vl.užit:nar: 47 *** kg ve 120d: 243 kg 210d: 395 kg 365d: 682 kg / kříž: 140 cm
 Přírustek v testu : 1925 g / 103 přírustek od narození: 1740 g / 105 šourek 40 cm
 Věk při ZV 414 dní aktuálně k 27.03.19 hmotnost: 731 kg výška v kříži: 142 cm

PLEMENNÉ HODNOTY

LINEARNÍ HODNOCENÍ

	pp	ru	pp	ru	TR	KT	OS	UT	Hmot	kříž	TR	KT	OS	UT	CE		
BÝK	PE	102	131	ME	103	91	111	118	118	118							
MATKA	PE	100	120	ME	105	113	105	115	117	115	732	144	26	20	19	7	72
O TEC	PE	99	129	ME	102	77	114	114	113	114	682	140	29	24	23	8	84

HODNOCEN: TR 9 / /10 KT / / OS / / UT Výsledek:

ÚROVEŇ PLEMENNÝCH HODNOT

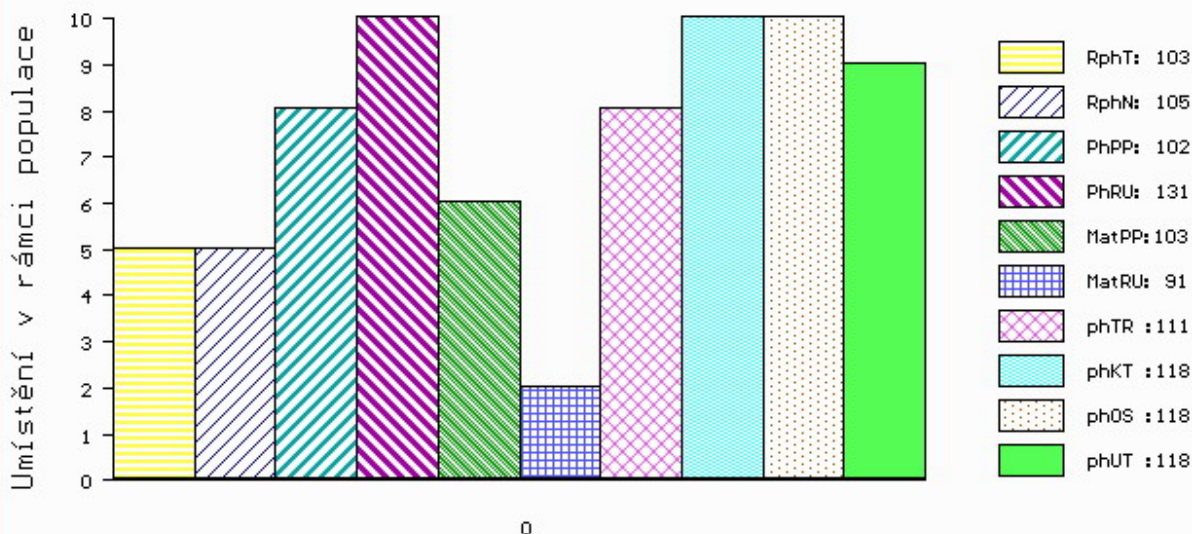

č.kat:42 uš.číslo 000744304 071 CZ

Číslo : 683148 072 CZ EMISAR POLFIN P* Číslo katalogu 43
 Dat.nar. : 28.02.2018 Plemeno : S100 Masný simentál
 Chovatel : Polfin eko s.r.o.Újezd u V.K.
 Majitel : Polfin eko s.r.o.Újezd u V.K.

OOO ZSI 568 LYKKE DIXIE PP 41344-00399
 OO ZSI 844 URBAN PP 398000698129032
 MOO 240105 932 CZ P 398000240105932

OTEC ZMS 232 ZETHOS Z NOVÉ VODY P 429000640257071

OMO 272 591 ANNICK TALISKER M070287
 MO 560372400943 UK WOODHALL APPLE R F092823
 MMO 560372200213 UK WOODHALL NADERA F072113

OOM ZSI 400 HEDETOFT UNITED P 80185-00096
 OM ZSI 619 REVUE POLFIN ET P 134000522999072
 MOM 2517101397 DK LINDE BARONESSE P 25171-01397

MA 217691 972 CZ /3 ot ZNAČKA POLFIN P 339000217691972

OMM ZSI 458 SNEUMGAARD BOYSTAR V 80164-00171
 MM 166479 972 CZ TOSCA POLFIN P 339000166479972
 MMM 6943 932 CZ R 164000006943932

Vl.užit:nar: 47 ** kg ve 120d: 245 kg 210d: 352 kg 365d: 643 kg / kříž: 140 cm
 Přírustek v testu : 2041 g / 119 přírustek od narození: 1656 g / 118 šourek 41 cm
 Věk při ZV 413 dní aktuálně k 27.03.19 hmotnost: 696 kg výška v kříži: 142 cm

PLEMENNÉ HODNOTY

LINEARNÍ HODNOCENÍ

	pp	ru	ME	pp	ru	TR	KT	OS	UT	Hmot	kříž	TR	KT	OS	UT	CE	
BÝK	PE	92	125	ME	89	96	107	106	105	108							
MATKA	PE	98	117	ME	95	95	98	102	103	101	701 /	143	22	17	15	6	60
OTEC	PE	88	119	ME	81	105	109	103	101	106	758 /	145	28	21	21	8	78

HODNOCEN: TR 9 / /10 KT / / OS / / UT Výsledek:

ÚROVEŇ PLEMENNÝCH HODNOT

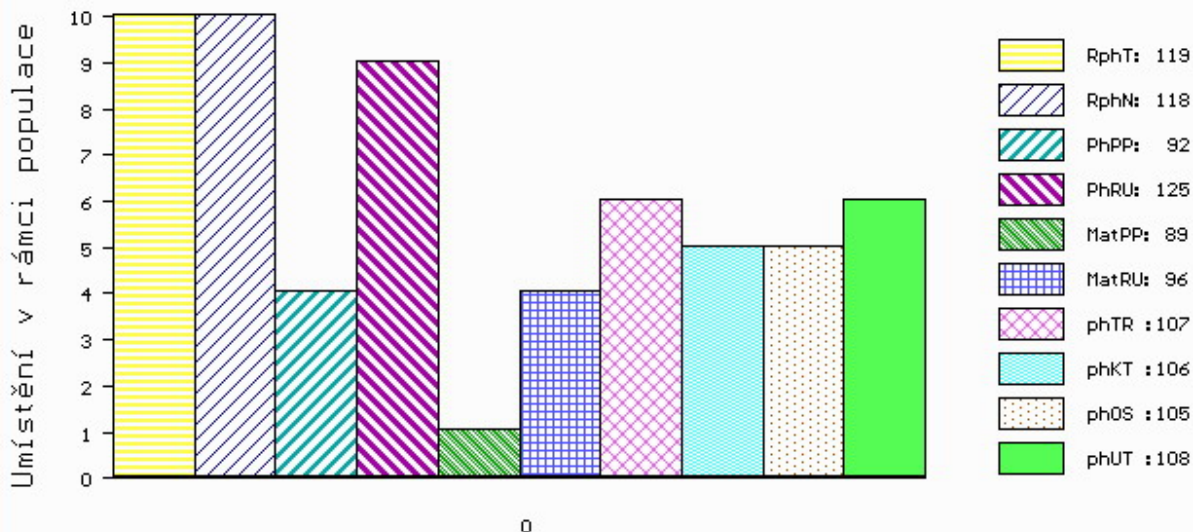

č.kat:43 uš.číslo 000683148 072 CZ

Číslo : 767942 052 CZ **EMPRESS Z LÁNOVA V*** Číslo katalogu 44
 Dat.nar. : 28.02.2018 Plemeno : S100 Masný simentál
 Chovatel : ZOD Lánov
 Majitel : ZOD Lánov

OOO 269 782 OMORGA PRINCE R M060676
 OO ZSI 564 VINGEGAARD COLORADO P 41524-01200
 MOO 4152400724 DK VINGEGAARD NANNA ET P 41524-00724

O TEC ZMS 124 VIKING Z BĚSNA PP 037000549947042
 OMO ZSI 188 VINGEGAARD ROCKY P 41524-00877
 MO 106507 942 CZ P 037000106507942
 MMO 15453 942 CZ P 037000015453942

OOM 263 648 NEW FREDI P 090000800375241
 OM 279 161 MOVIS SIXTIN P 090000801113737
 MOM 800375202 SK CIPRIÁNA MOVIS P 090000800375202

MA 812242041 SK /2 ot MOVIS P 812242041
 OMM ZSI 286 LAMHOJ SUPERY P 70514-00150
 MM 376309 CZ P 145000376309931
 MMM 181050 931 CZ NIKOLA VODNAŇSKÁ P 145000181050931

Vl.užit:nar: 30 * kg ve 120d: 218 kg 210d: 337 kg 365d: 598 kg / kříž: 137 cm
 Přírustek v testu : 1916 g / 102 přírustek od narození: 1574 g / 103 šourek 40 cm
 Věk při ZV 413 dní aktuálně k 27.03.19 hmotnost: 647 kg výška v kříži: 142 cm

PLEMENNÉ HODNOTY

LINEARNÍ HODNOCENÍ

	pp	ru	pp	ru	TR	KT	OS	UT	Hmot	kříž	TR	KT	OS	UT	CE		
BÝK	PE	105	111	ME	92	104	102	100	101	101							
MATKA	PE	92	113	ME	107	110	99	102	102	101	694	146	24	20	20	7	71
O TEC	PE	103	107	ME	85	98	105	102	103	103	645	140	22	19	18	6	65

HODNOCEN: TR 9 / /10 KT / / OS / / UT Výsledek:

ÚROVEŇ PLEMENNÝCH HODNOT

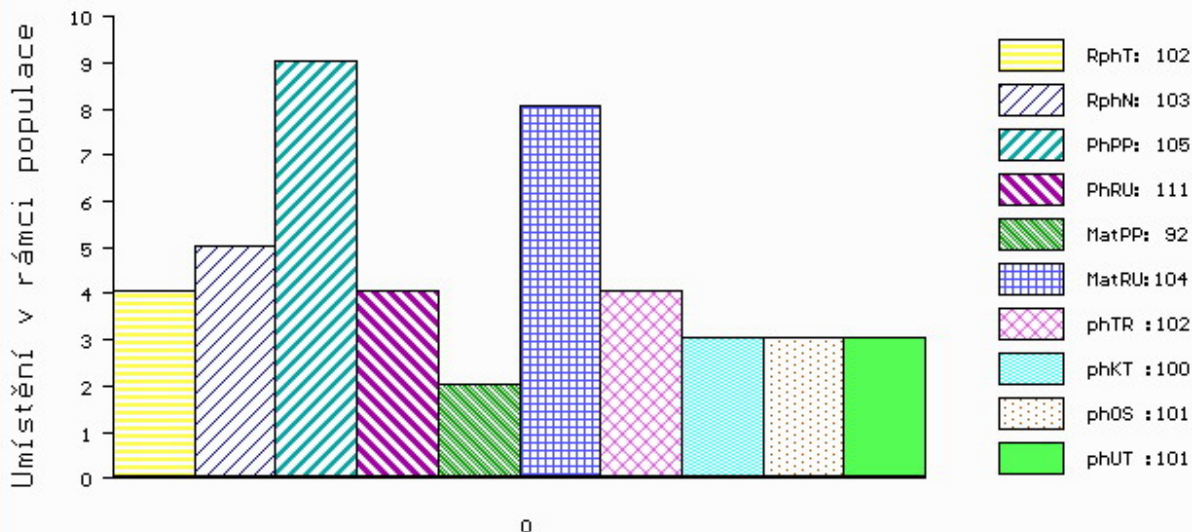

č.kat:44 uš.číslo 000767942 052 CZ

Číslo : 767945 052 CZ ELEMENT Z LÁNOVA PP Číslo katalogu 45
 Dat.nar. : 28.02.2018 Plemeno : S100 Masný simentál
 Chovatel : ZOD Lánov
 Majitel : ZOD Lánov

OOO 269 782 OMORGA PRINCE R M060676
 OO ZSI 564 VINGEGAARD COLORADO P 41524-01200
 MOO 4152400724 DK VINGEGAARD NANNA ET P 41524-00724

Otec ZMS 124 VIKING Z BĚSNA PP 037000549947042

OMO ZSI 188 VINGEGAARD ROCKY P 41524-00877
 MO 106507 942 CZ P 037000106507942
 MMO 15453 942 CZ P 037000015453942

OOM 263 648 NEW FREDI P 090000800375241
 OM 279 161 MOVIS SIXTIN P 090000801113737
 MOM 800375202 SK CIPRIÁNA MOVIS P 090000800375202

MA 812242048 SK /2 ot MOVIS P 812242048

OMM ZSI 287 SKOVLY UN POCO P 83204-00131
 MM 800950912 SK DAFNĚ MOVIS PP 090000800950912
 MMM 210322206 SK AGSK MISS REDPROGRESS 210322 721206210322

Vl.užit:nar: 30 * kg ve 120d: 199 kg 210d: 320 kg 365d: 591 kg / kříž: 141 cm
 Přírustek v testu : 1958 g / 105 přírustek od narození: 1556 g / 107 šourek 43 cm
 Věk při ZV 413 dní aktuálně k 27.03.19 hmotnost: 640 kg výška v kříži: 145 cm

PLEMENNÉ HODNOTY

LINEARNÍ HODNOCENÍ

	pp	ru	pp	ru	TR	KT	OS	UT	Hmot	kříž	TR	KT	OS	UT	CE		
BÝK	PE	109	116	ME	94	96	117	110	107	110							
MATKA	PE	104	105	ME	110	105	106	101	98	100	728	145	24	20	19	7	70
Otec	PE	103	107	ME	85	98	105	102	103	103	645	140	22	19	18	6	65

HODNOCEN: TR 10 / /10 KT / / OS / / UT Výsledek:

ÚROVEŇ PLEMENNÝCH HODNOT

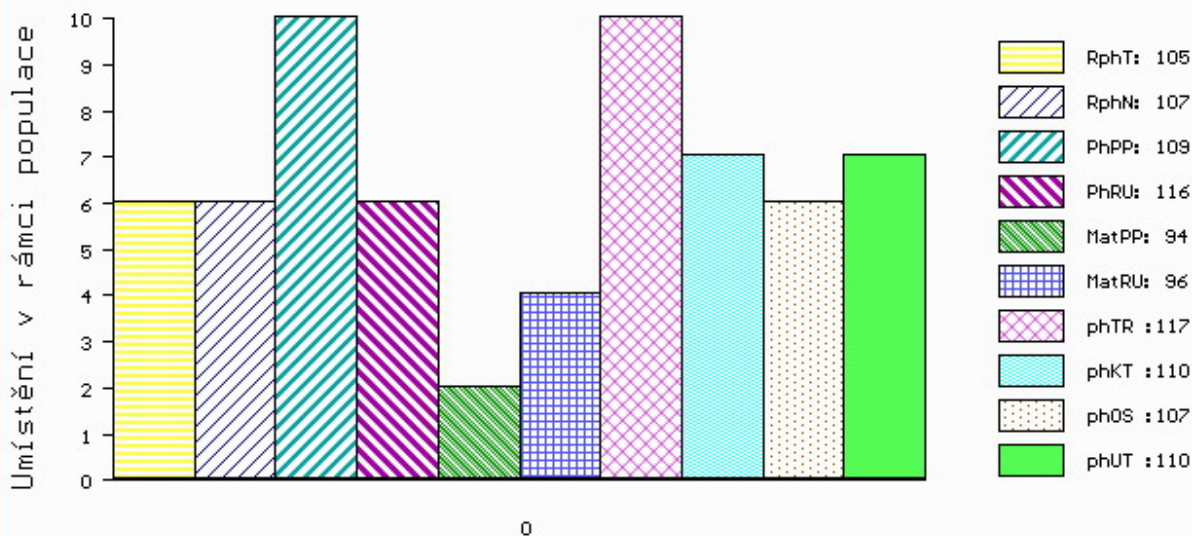

č.kat:45 uš.číslo 000767945 052 CZ

Číslo : 883482 021 CZ ERAGON ZE ŽÍŠOVA V* Číslo katalogu 46
 Dat.nar. : 28.02.2018 Plemeno : S100 Masný simentál
 Chovatel : Trnka Jan, Žišov
 Majitel : Trnka J. + JCH Č.Budějovice

OOO ZSI 495 HEDETOFT VITO PP 51546-02044
 OO ZSI 778 TEMPLÁŘ Z NOVÉ VODY PP 429000602034071
 MOO 155892 972 CZ RENATA AGRO PP 060000155892972

O TEC ZMS 758 CERMAN Z BĚSNA V 037000571796042

OMO ZSI 223 KONNY 13.015 55970
 MO 131653 942 CZ R 037000131653942
 MMO 101312 942 CZ R 037000101312942

OOM ZSI 286 LAMHOJ SUPERY P 70514-00150
 OM ZSI 859 TLOUŠŤ VODŇANSKÝ P 145000701561031
 MOM 41077 931 CZ P 145000041077931

MA 410953 932 CZ /2 ot ALZBĚTA Z DROUHAVČE P 199000410953932

OMM ZSI 611 REPPY Z MALEŠIC P 410000194983031
 MM 318119 932 CZ R 199000318119932
 MMM 186225 932 CZ PEPINA Z DROUHAVČE P 199000186225932

Vl.užit:nar: 44 * kg ve 120d: 229 kg 210d: 365 kg 365d: 623 kg / kříž: 141 cm
 Přírustek v testu : 1900 g / 119 přírustek od narození: 1602 g / 122 šourek 42 cm
 Věk při ZV 413 dní aktuálně k 27.03.19 hmotnost: 672 kg výška v kříži: 144 cm

PLEMENNÉ HODNOTY										LINEARNÍ HODNOCENÍ						
	pp	ru	pp	ru	TR	KT	OS	UT		Hmot	kříž	TR	KT	OS	UT	CE
BÝK	PE	100	119	ME	102	97	111	110	110	110	110					
MATKA	PE	101	103	ME	93	112	99	98	100	99	640	/ 141	20	20	20	7 67
O TEC	PE	97	123	ME	110	89	121	123	119	122	826	/ 148	29	23	25	9 86

HODNOCEN: TR 10 / /10 KT / / OS / / UT Výsledek:

ÚROVEŇ PLEMENNÝCH HODNOT

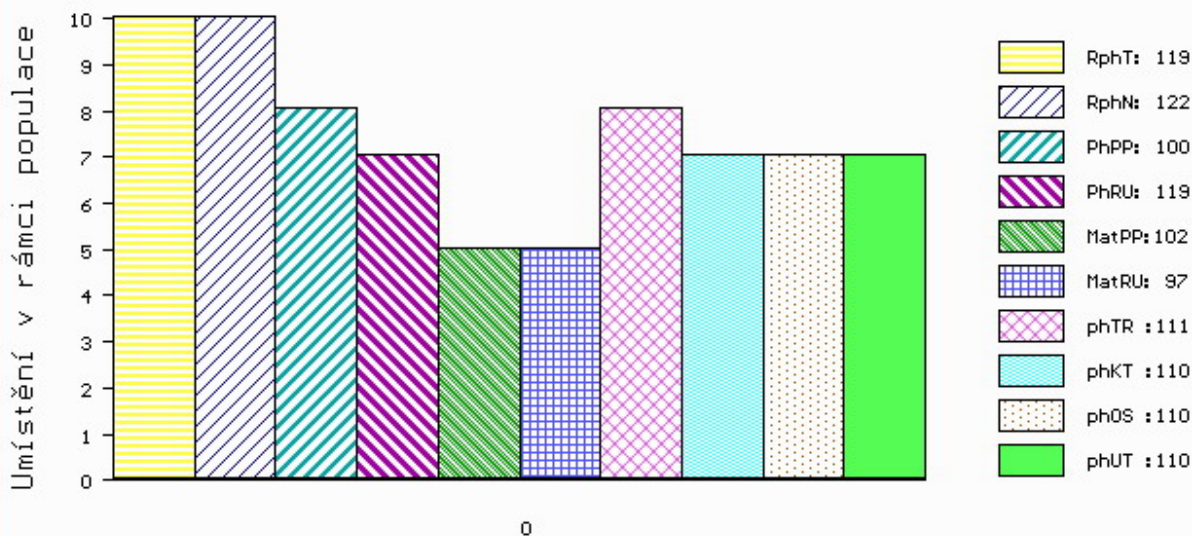

č.kat:46 uš.číslo 000883482 021 CZ

Číslo : 883484 021 CZ ELIXÍR ZE ŽÍŠOVA PP Číslo katalogu 47
 Dat.nar. : 01.03.2018 Plemeno : S100 Masný simentál
 Chovatel : Trnka Jan, Žišov
 Majitel : Trnka J. + JCH Č.Budějovice

OOO ZSI 495 HEDETOFT VITO PP 51546-02044
 OO ZSI 778 TEMPLÁŘ Z NOVÉ VODY PP 429000602034071
 MOO 155892 972 CZ RENATA AGRO PP 060000155892972

OTEC ZMS 758 CERMAN Z BĚSNA V 037000571796042

OMO ZSI 223 KONNY 13.015 55970
 MO 131653 942 CZ R 037000131653942
 MMO 101312 942 CZ R 037000101312942

OOM ZSI 286 LAMHOJ SUPERY P 70514-00150
 OM ZSI 859 TLOUŠŤ VODŇANSKÝ P 145000701561031
 MOM 41077 931 CZ P 145000041077931

MA 410959 932 CZ /3 ot AMINA Z DROUHAVČE P 199000410959932

OMM ZSI 611 REPPY Z MALEŠIC P 410000194983031
 MM 318114 932 CZ P 199000318114932
 MMM 186223 932 CZ P 199000186223932

Vl.užit:nar: 40 * kg ve 120d: 234 kg 210d: 364 kg 365d: 665 kg / kříž: 141 cm
 Přírustek v testu : 2283 g / 128 přírustek od narození: 1714 g / 131 šourek 40 cm
 Věk při ZV 412 dní aktuálně k 27.03.19 hmotnost: 710 kg výška v kříži: 144 cm

PLEMENNÉ HODNOTY										LINEARNÍ HODNOCENÍ							
	pp	ru	pp	ru	TR	KT	OS	UT		Hmot	kříž	TR	KT	OS	UT	CE	
BÝK	PE	109	124	ME	96	95	109	114	112	113							
MATKA	PE	108	116	ME	90	106	98	105	106	105	770	144	25	21	21	7	74
OTEC	PE	97	123	ME	110	89	121	123	119	122	826	148	29	23	25	9	86

HODNOCEN: TR 10 / /10 KT / / OS / / UT Výsledek:

ÚROVEŇ PLEMENNÝCH HODNOT

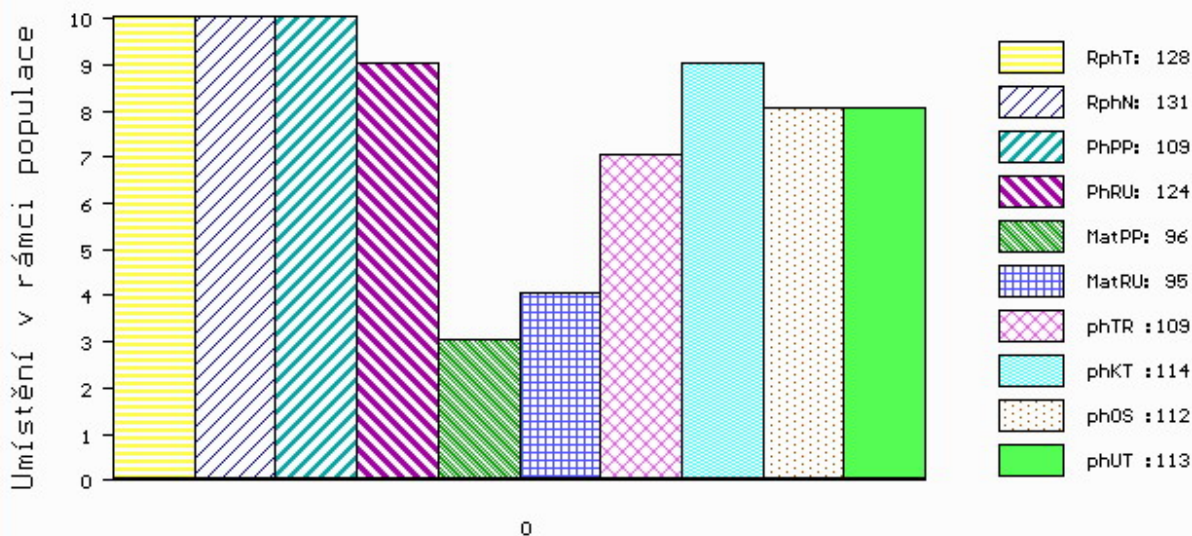

č.kat:47 uš.číslo 000883484 021 CZ

Číslo : 941754 032 CZ EXODUS Z DROUHAVČE V* Číslo katalogu 48
 Dat.nar. : 02.03.2018 Plemeno : S100 Masný simental
 Chovatel : Zelený Jiří, Drouhaveč
 Majitel : Jihočeský chovatel a.s.Č.Budějovice

OOO ZSI 568 LYKKE DIXIE PP 41344-00399
 OO ZSI 844 URBAN PP 398000698129032
 MOO 240105 932 CZ P 398000240105932

OTEC ZMS 187 ZELINKA Z NOVÉ VODY V 429000640252071

OMO 272 594 CASTLEGALE TITAN 241102561149
 MO 560363400519 UK INNERWICK ANNABELLE R 560363400519
 MMO 0 INNERWICK HEATHER F055175

OOM ZSI 400 HEDETOFT UNITED P 80185-00096
 OM ZSI 611 REPPY Z MALEŠIC P 410000194983031
 MOM 239321 931 CZ P 372000239321931

MA 350096 932 CZ /5 ot P 199000350096932

OMM SIP 160 CHLUM P 092381010871
 MM 166677 932 CZ P 045000166677932
 MMM 51316 446 CZ RWU MISS POL ANKONY 35C P PG312148

Vl.užit:nar: 40 ** kg ve 120d: 211 kg 210d: 312 kg 365d: 563 kg / kříž: 140 cm
 Přírustek v testu : 1825 g / 104 přírustek od narození: 1456 g / 102 šourek 46 cm
 Věk při ZV 411 dní aktuálně k 27.03.19 hmotnost: 608 kg výška v kříži: 140 cm

PLEMENNÉ HODNOTY

LINEARNÍ HODNOCENÍ

	pp	ru	ME	pp	ru	TR	KT	OS	UT	Hmot	kříž	TR	KT	OS	UT	CE	
BÝK	PE	103	114	ME	91	95	96	95	95	97							
MATKA	PE	112	117	ME	103	83	98	99	101	101	608	144	22	19	16	6	63
OTEC	PE	90	114	ME	80	106	108	103	101	104	704	145	29	22	21	8	80

HODNOCEN: TR 8 / / 9 KT / / OS / / UT Výsledek:

ÚROVEŇ PLEMENNÝCH HODNOT

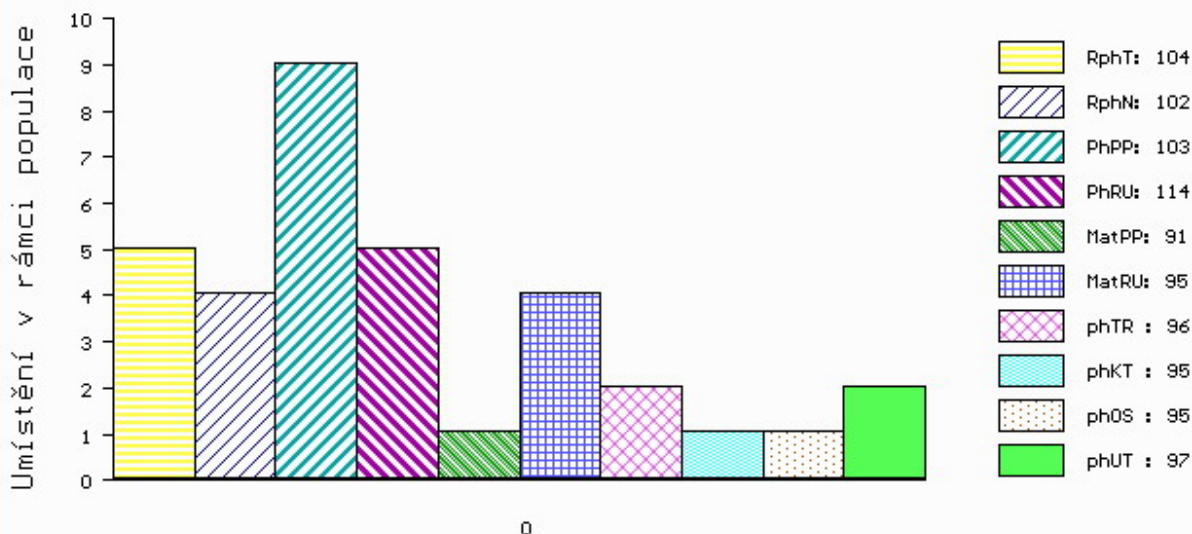

č.kat:48 uš.číslo 000941754 032 CZ

Číslo : 673825 072 CZ EUFRAT VSACKO P* Číslo katalogu 49
 Dat.nar. : 04.03.2018 Plemeno : S100 Masný simentál
 Chovatel : Vsacko Hovězí, a.s.
 Majitel : Vsacko Hovězí, a.s.

OOO ZSI 714 VINGEGAARD CRASSUS P 41524-01205
 OO ZMS 074 VOREL Z NOVÉ VODY PP 429000640243071
 MOO 217902 971 CZ P 429000217902971

Otec PSI 020 BOREL VSACKÝ P 403000628024072

OMO ZSI 280 VINGEGAARD URUGUAY P 41524-01028
 MO 131821 972 CZ P 403000131821972
 MMO 25937 705 CZ P 251000025937705

OOM ZSI 284 HOLM ULRICK P 36545-00514
 OM ZSI 444 MOLLEGAARD BARRIT P 62529-00385
 MOM 6252900246 DK MOLLEGAARD THILDE 62529-00246

MA 174552 972 CZ /5 ot P 403000174552972

OMM ZSI 240 BAKKELY SILAS V 89578-00082
 MM 116557 981 CZ R 251000116557981
 MMM 110217 705 CZ R 251000110217705

Vl.užit:nar: 55 *** kg ve 120d: 243 kg 210d: 386 kg 365d: 637 kg / kříž: 144 cm
 Přírustek v testu : 1766 g / 109 přírustek od narození: 1637 g / 118 šourek 44 cm
 Věk při ZV 409 dní aktuálně k 27.03.19 hmotnost: 690 kg výška v kříži: 145 cm

PLEMENNÉ HODNOTY										LINEARNÍ HODNOCENÍ							
	pp	ru	pp	ru	TR	KT	OS	UT		Hmot	kříž	TR	KT	OS	UT	CE	
BÝK	PE	93	125	ME	99	97	112	103	99	103							
MATKA	PE	99	124	ME	85	103	117	110	107	111	670	141	22	19	15	6	62
Otec	PE	98	113	ME	108	96	105	104	102	105	666	140	23	18	17	6	64

HODNOCEN: TR 10 / /10 KT / / OS / / UT Výsledek:

ÚROVEŇ PLEMENNÝCH HODNOT

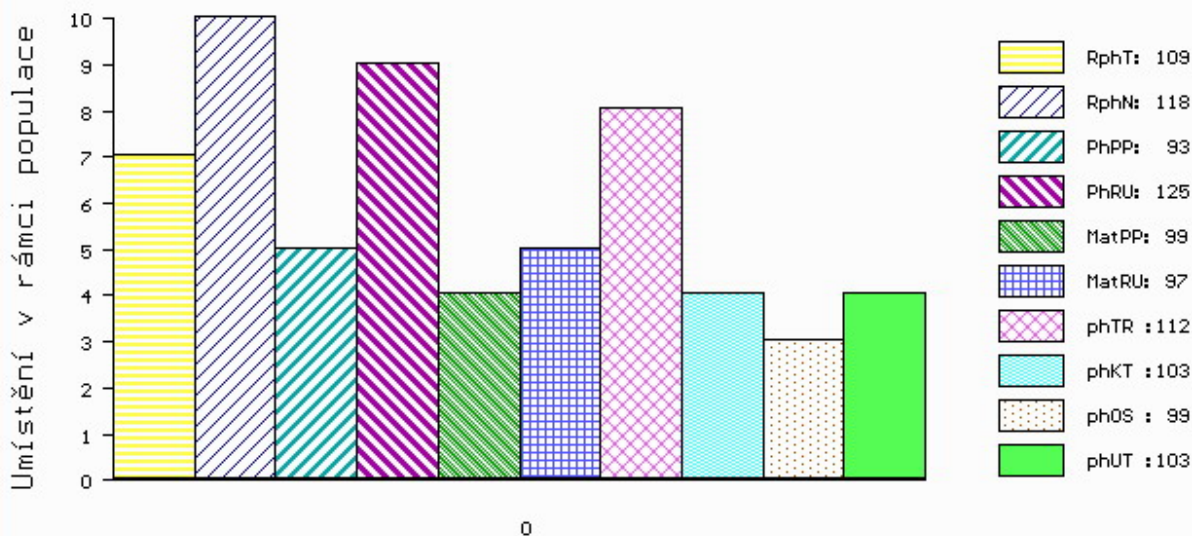

č.kat:49 uš.číslo 000673825 072 CZ

Číslo : 25943 064 CZ ENERGIT Z KROMĚŠÍNA PP Číslo katalogu 50
 Dat.nar. : 05.03.2018 Plemeno : S100 Masný simentál
 Chovatel : Nedbal Radek, Kroměšín
 Majitel : Nedbal Radek, Kroměšín

OOO 267 857 DOVEFIELDS GALLANT M045537
 OO ZSI 492 LYKKE COLUMBUS P 41344-00386
 MOO 4134400294 DK LYKKE ULUPULU P 41344-00294

Otec PMS 241 TRENÉR FHB P 372000716011031

OMO ZSI 164 JANÍK 140587117346
 MO 239327 931 CZ P 372000239327931
 MMO 107757 203 CZ P 067203107757

OOM ZSI 244 HERNO P 14.005 98034
 OM ZSI 386 NORMA P 392000195237061
 MOM 17172 932 CZ LAURA ŠUMAVSKÁ PP 158932017172

MA 472052 961 CZ /5 ot URMA Z KROMĚŠÍNA P 395000472052961

OMM ZSI 339 SUMMAT P 13.023 40203
 MM 284480 961 CZ PAVLA Z KROMĚŠÍNA P 395000284480961
 MMM 102803 942 CZ NINA Z PODLESÍ P 061000102803942

Vl.užit:nar: 43 * kg ve 120d: 265 kg 210d: 389 kg 365d: 686 kg / kříž: 143 cm
 Přírustek v testu : 1966 g / 106 přírustek od narození: 1736 g / 105 šourek 40 cm
 Věk při ZV 408 dní aktuálně k 27.03.19 hmotnost: 715 kg výška v kříži: 145 cm

PLEMENNÉ HODNOTY

LINEARNÍ HODNOCENÍ

	pp	ru	ME	pp	ru	TR	KT	OS	UT	Hmot	kříž	TR	KT	OS	UT	CE	
BÝK	PE	100	125	ME	101	100	107	104	102	104							
MATKA	PE	99	111	ME	93	121	109	100	97	100	705	144	21	19	18	7	65
Otec	PE	99	117	ME	111	89	109	110	109	110	646	140	25	18	18	6	67

HODNOCEN: TR 10 / /10 KT / / OS / / UT Výsledek:

ÚROVEŇ PLEMENNÝCH HODNOT

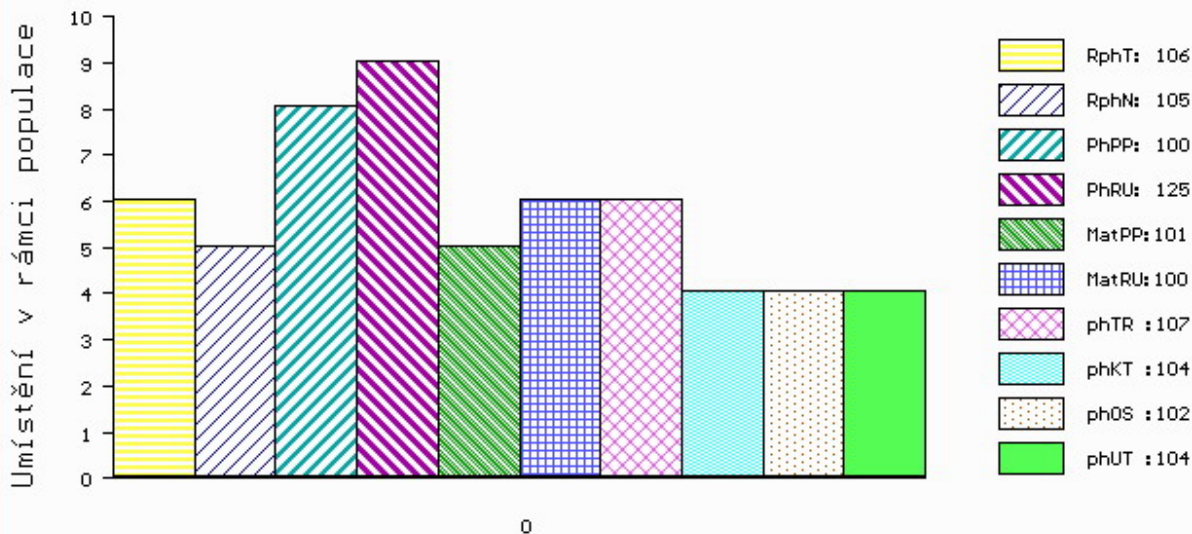

č.kat:50 uš.číslo 000025943 064 CZ

Číslo : 744305 071 CZ EPFEL Z NOVÉ VODY P Číslo katalogu 51
 Dat.nar. : 05.03.2018 Plemeno : S100 Masný simentál
 Chovatel : Reinold Manfred, Stará Červená Voda
 Majitel : Reinold Manfred, Stará Červená Voda

OOO 269 782 OMORGA PRINCE R M060676
 OO 272 039 LYKKE BASSE P 41344-00371
 MOO 4134400326 DK LYKKE VANESSA P 41344-00326

O TEC ZMS 602 LYKKE LE MANS PP 41344-00538
 OMO ZSI 829 LANGO AUGUST/ATOS PP 17701-00844
 MO 4134400413 DK LYKKE DIDLINA PP 41344-00413
 MMO 4134400294 DK LYKKE ULUPULU P 41344-00294

OOM 285 108 STERLING NELSON 2ND M058714
 OM 272 591 ANNICK TALISKER M070287
 MOM 580619700091 UK ANNICK BRACKENS PRIMROSE F080114

MA 560372400943 UK /6 ot WOODHALL APPLE R F092823
 OMM 272 592 WOODHALL JAVAN ET S002222
 MM 560372200213 UK WOODHALL NADERA F072113
 MMM 0 WOODHALL JABARA T002261

Vl.užit:nar: 55 *** kg ve 120d: 249 kg 210d: 412 kg 365d: 666 kg / kříž: 144 cm
 Přírustek v testu : 1658 g / 97 přírustek od narození: 1656 g / 99 šourek 45 cm
 Věk při ZV 408 dní aktuálně k 27.03.19 hmotnost: 696 kg výška v kříži: 148 cm

PLEMENNÉ HODNOTY										LINEARNÍ HODNOCENÍ							
	pp	ru	pp	ru	TR	KT	OS	UT	Hmot	kříž	TR	KT	OS	UT	CE		
BÝK	PE	81	125	ME	82	94	119	123	123	125							
MATKA	PE	104	112	ME	65	113	110	116	116	118	850 /	156	28	26	23	9	86
O TEC	PE	78	136	ME	104	75	116	116	116	118	915 /	152	29	25	25	9	88

HODNOCEN: TR 10 / /10 KT / / OS / / UT Výsledek:

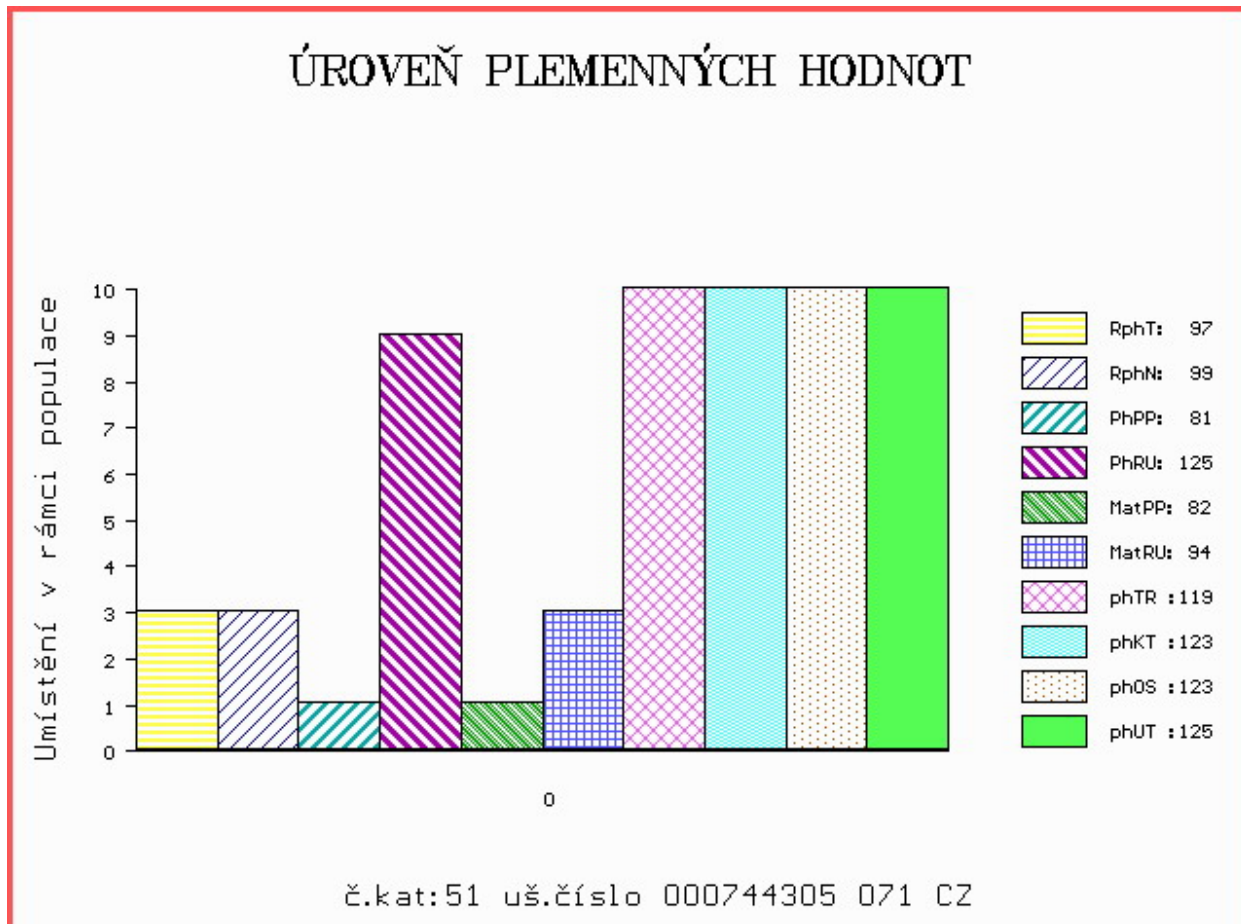

Číslo : 663772 072 CZ EBEN PP Číslo katalogu 52
 Dat.nar. : 07.03.2018 Plemeno : S100 Masný simentál
 Chovatel : Matušů Dušan, Slušovice
 Majitel : Jihočeský chovatel a.s.Č.Budějovice

OOO 269 046 DIRNANEAN JACOB R M050979
 OO ZMS 132 NORGÁRD CHARLIE P 42245-00814
 MOO 4224500779 DK NORGÁRD VIBEKE P 42245-00779

O TEC ZMS 554 BENE Z NOVÉ VODY PP 429000673711071
 OMO ZSI 695 SALIVAR P 402000562828081
 MO 234686 971 CZ P 429000234686971
 MMO 155892 972 CZ RENATA AGRO PP 060000155892972

OOM ZSI 286 LAMHOJ SUPERY P 70514-00150
 OM ZSI 458 SNEUMGAARD BOYSTAR V 80164-00171
 MOM 8016400126 DK SNEUMGAARD THELMA 80164-00126

MA 222148 972 CZ /2 ot ATKA POLFIN P 339000222148972
 OMM ZSI 281 LYKKE ULF P 41344-00303
 MM 166434 972 CZ SITA POLFIN P 339000166434972
 MMM 99865 972 CZ NINA POLFIN P 339000099865972

Vl.užit:nar: 44 *** kg ve 120d: 232 kg 210d: 359 kg 365d: 615 kg / kříž: 140 cm
 Přírustek v testu : 1708 g / 102 přírustek od narození: 1556 g / 101 šourek 41 cm
 Věk při ZV 406 dní aktuálně k 27.03.19 hmotnost: 643 kg výška v kříži: 141 cm

PLEMENNÉ HODNOTY										LINEARNÍ HODNOCENÍ						
	pp	ru	pp	ru	TR	KT	OS	UT		Hmot	kříž	TR	KT	OS	UT	CE
BÝK	PE	100	123	ME	113	84	104	109	108	109						
MATKA	PE	96	105	ME	112	96	91	98	98	97	650 /	139	20	17	17	6 60
O TEC	PE	106	134	ME	113	75	112	109	107	110	739 /	144	27	21	20	8 76

HODNOCEN: TR 8 / /10 KT / / OS / / UT Výsledek:

ÚROVEŇ PLEMENNÝCH HODNOT

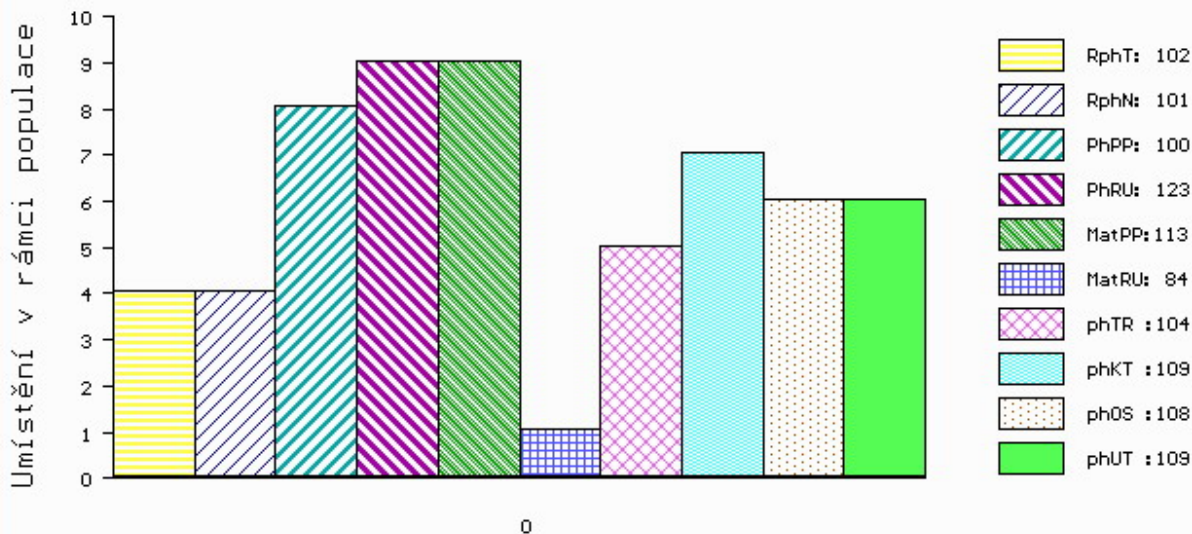

č.kat:52 uš.číslo 000663772 072 CZ

Číslo : 50499 064 CZ ESTET Z LIBOCHOVÉ PP Číslo katalogu 53
 Dat.nar. : 08.03.2018 Plemeno : S100 Masný simental
 Chovatel : Polák Jiří, Dolní Libochovná
 Majitel : Polák Jiří + JCH Č.Budějovice

OOO ZSI 400 HEDETOFT UNITED P 80185-00096
 OO ZSI 816 HOENESS PP 12.601 05246
 MOO 1260065958 DE ALMA P 12.600 65958

O TEC ZMS 440 AUGUSTÝN AGROCHYT PP 392000889190061

OMO ZSI 568 LYKKE DIXIE PP 41344-00399
 MO 415965 961 CZ DARINA AGROCHYT P 392000415965961
 MMO 196072 932 CZ RADUNA ŠUMAVSKÁ P 158000196072932

OOM SIP 468 MOGUL POLFIN P 339000019021072
 OM PMS 055 REBEL P 372000660431031
 MOM 142773 203 CZ R 067203142773

MA 523084 961 CZ /4 ot CADDY Z LIBOCHOVÉ P 425000523084961

OMM ZSI 534 FGAF ŽEGNA 230R P 638986
 MM 415954 961 CZ TEGNA AGROCHYT P 392000415954961
 MMM 144256 932 CZ OLINKA ŠUMAVSKÁ R 158000144256932

Vl.užit:nar: 44 * kg ve 120d: 240 kg 210d: 344 kg 365d: 605 kg / kříž: 139 cm
 Přírustek v testu : 1675 g / 99 přírustek od narození: 1529 g / 99 šourek 45 cm
 Věk při ZV 405 dní aktuálně k 27.03.19 hmotnost: 631 kg výška v kříži: 142 cm

PLEMENNÉ HODNOTY

LINEARNÍ HODNOCENÍ

	pp	ru	pp	ru	TR	KT	OS	UT	Hmot	kříž	TR	KT	OS	UT	CE		
BÝK	PE	95	125	ME	106	93	101	104	105	103							
MATKA	PE	108	114	ME	104	93	98	95	94	93	670	143	21	16	16	6	59
O TEC	PE	85	128	ME	107	97	98	112	117	113	625	134	22	21	21	7	71

HODNOCEN: TR 9 / /10 KT / / OS / / UT Výsledek:

ÚROVEŇ PLEMENNÝCH HODNOT

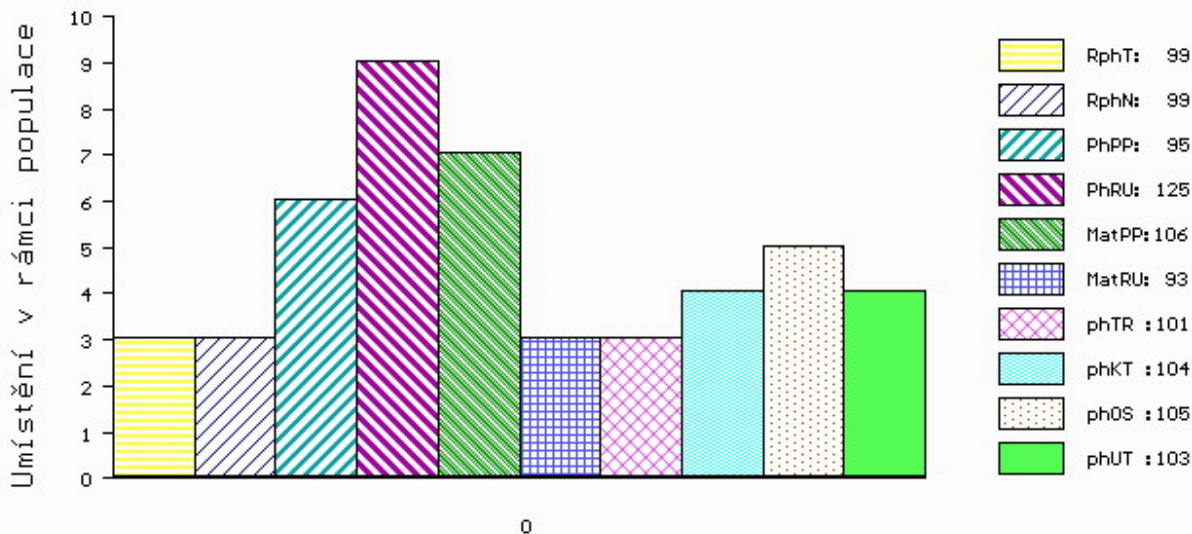

č.kat:53 uš.číslo 000050499 064 CZ

Číslo : 667884 072 CZ ELBERT AGRO P* Číslo katalogu 54
 Dat.nar. : 08.03.2018 Plemeno : S100 Masný simentál
 Chovatel : AGRO Březová s.r.o.
 Majitel : Jihočeský chovatel a.s.Č.Budějovice

OOO 265 180 VINGEGAARD JERICHO P 41524-00558
 OO ZSI 713 VINGEGAARD COLUMBUS PP 41524-01197
 MOO 4152401073 DK VINGEGAARD AMALIE ET PP 41524-01073

O TEC ZMS 101 BADSKAER HERMANN P 36715-00159
 OMO ZSI 283 LYKKE SIRIUS P 41344-00241
 MO 3671500134 DK BASDKAER BEGINE P 36715-00134
 MMO 3671500072 DK BADSKAER JORGINE 36715-00072

OOM 267 856 MARYWOOD POLLED WESTERN 91 J P P542768-KN
 OM ZSI 493 VESTERMOLLE BINGO ET P 25679-01690
 MOM 4152400955 DK VINGEGAARD TIOGA ET P 41524-00955

MA 219334 972 CZ /3 ot P 060000219334972
 OMM ZSI 497 PAPST P 14.025 28952
 MM 168084 972 CZ P 060000168084972
 MMM 112586 972 CZ P 060000112586972

Vl.užit:nar: 47 *** kg ve 120d: 229 kg 210d: 323 kg 365d: 595 kg / kříž: 137 cm
 Přírustek v testu : 1975 g / 100 přírustek od narození: 1544 g / 99 šourek 44 cm
 Věk při ZV 405 dní aktuálně k 27.03.19 hmotnost: 640 kg výška v kříži: 141 cm

PLEMENNÉ HODNOTY										LINEARNÍ HODNOCENÍ							
	pp	ru	pp	ru	TR	KT	OS	UT	Hmot	kříž	TR	KT	OS	UT	CE		
BÝK	PE	99	111	ME	101	86	96	99	100	100							
MATKA	PE	101	92	ME	100	96	77	68	69	68	648	147	20	19	15	6	60
O TEC	PE	92	120	ME	106	82	106	117	117	116	686	143	27	24	22	8	81

HODNOCEN: TR 8 / /10 KT / / OS / / UT Výsledek:

ÚROVEŇ PLEMENNÝCH HODNOT

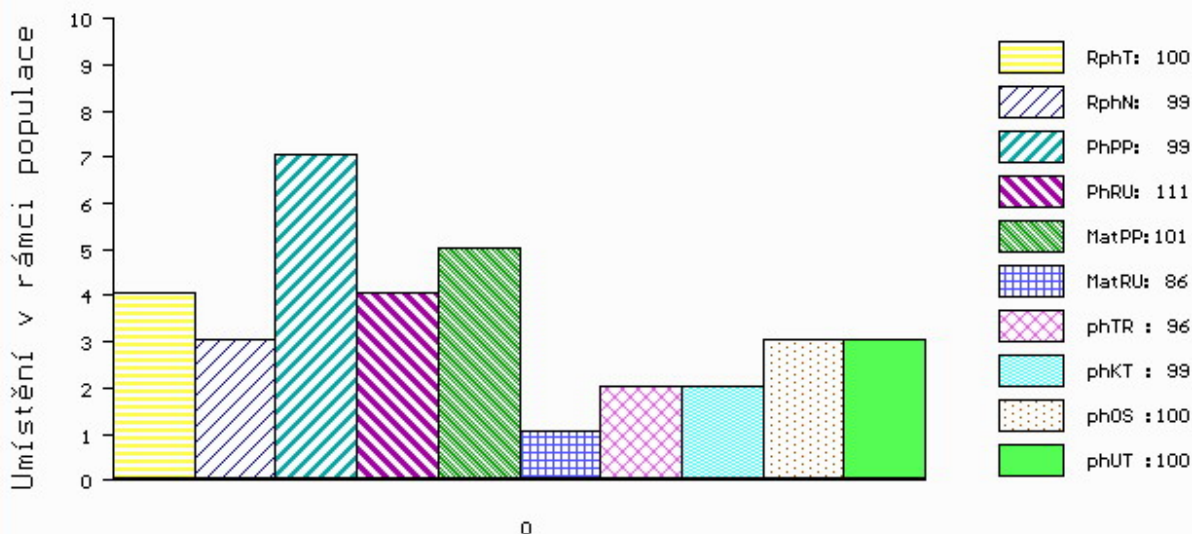

č.kat:54 uš.číslo 000667884 072 CZ

Číslo : 683154 072 CZ EMBARGO POLFIN V* Číslo katalogu 55
 Dat.nar. : 08.03.2018 Plemeno : S100 Masný simentál
 Chovatel : Polfin eko s.r.o.Újezd u V.K.
 Majitel : Polfin eko s.r.o.Újezd u V.K.

OOO ZSI 568 LYKKE DIXIE PP 41344-00399
 OO ZSI 844 URBAN PP 398000698129032
 MOO 240105 932 CZ P 398000240105932

OTEC ZMS 232 ZETHOS Z NOVÉ VODY P 429000640257071
 OMO 272 591 ANNICK TALISKER M070287
 MO 560372400943 UK WOODHALL APPLE R F092823
 MMO 560372200213 UK WOODHALL NADERA F072113

OOM 267 857 DOVEFIELDS GALLANT M045537
 OM ZSI 281 LYKKE ULF P 41344-00303
 MOM 4134400201 DK LYKKE PRETTY POLLY ET P 41344-00201

MA 166477 972 CZ /6 ot TOBI POLFIN P 339000166477972
 OMM ZSI 132 CHRISTLkindl P 251765109672
 MM 8230 972 CZ P 339000008230972
 MMM 34490 645 CZ P 339000034490645

Vl.užit:nar: 44 ** kg ve 120d: 239 kg 210d: 365 kg 365d: 634 kg / kříž: 145 cm
 Přírustek v testu : 2083 g / 119 přírustek od narození: 1685 g / 118 šourek 46 cm
 Věk při ZV 405 dní aktuálně k 27.03.19 hmotnost: 691 kg výška v kříži: 147 cm

PLEMENNÉ HODNOTY										LINEARNÍ HODNOCENÍ							
	pp	ru	pp	ru	TR	KT	OS	UT	Hmot	kříž	TR	KT	OS	UT	CE		
BÝK	PE	95	124	ME	94	91	107	105	102	105							
MATKA	PE	98	110	ME	111	88	99	96	94	95	693	145	21	20	18	7	66
OTEC	PE	88	119	ME	81	105	109	103	101	106	758	145	28	21	21	8	78

HODNOCEN: TR 10 / /10 KT / / / OS / / / UT Výsledek:

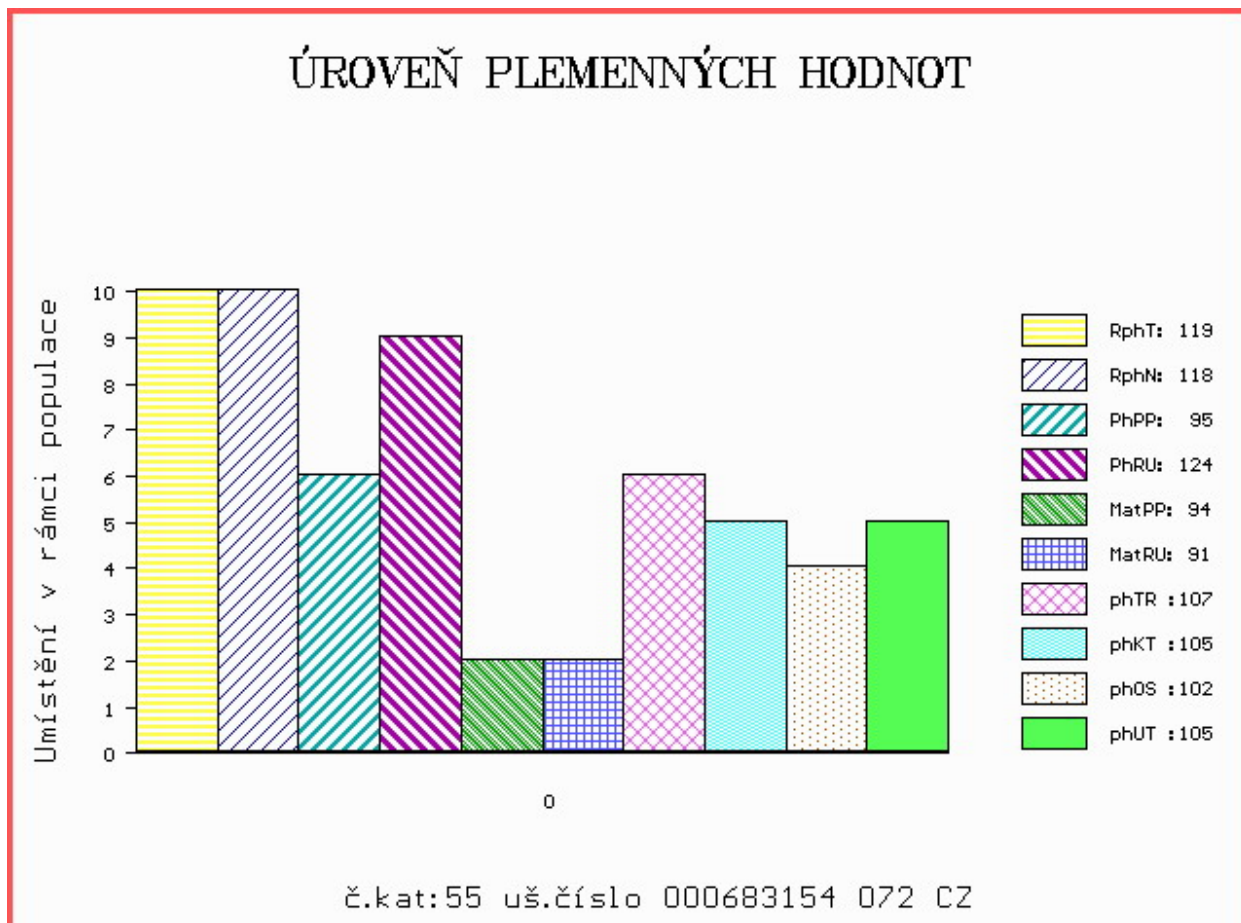

Číslo : **683155 072 CZ** **EPILOG POLFIN PP** Číslo katalogu 56
 Dat.nar. : 08.03.2018 Plemeno : S100 Masný simentál
 Chovatel : Polfin eko s.r.o.Újezd u V.K.
 Majitel : Polfin eko s.r.o.Újezd u V.K.

OOO ZSI 568 LYKKE DIXIE PP 41344-00399
 OO ZSI 844 URBAN PP 398000698129032
 MOO 240105 932 CZ P 398000240105932

Otec ZMS 232 ZETHOS Z NOVÉ VODY P 429000640257071

OMO 272 591 ANNICK TALISKER M070287
 MO 560372400943 UK WOODHALL APPLE R F092823
 MMO 560372200213 UK WOODHALL NADERA F072113

OOM 267 857 DOVEFIELDS GALLANT M045537
 OM ZSI 281 LYKKE ULF P 41344-00303
 MOM 4134400201 DK LYKKE PRETTY POLLY ET P 41344-00201

MA 166420 972 CZ /7 ot SOFIE POLFIN P 339000166420972

OMM ZSI 215 VINGEGAARD SIRIUS PP 41524-00909
 MM 99858 972 CZ P 339000099858972
 MMM 34489 645 CZ P 339000034489645

Vl.užit:nar: **41 **** kg ve 120d: **238** kg 210d: **351** kg 365d: **630** kg / kříž: **144** cm
 Přírustek v testu : **2141 g / 121** přírustek od narození: **1648 g / 117** šourek **45** cm
 Věk při ZV **405** dní aktuálně k 27.03.19 hmotnost: **674** kg výška v kříži: **145** cm

PLEMENNÉ HODNOTY

LINEARNÍ HODNOCENÍ

	pp	ru	pp	ru	TR	KT	OS	UT	Hmot	kříž	TR	KT	OS	UT	CE		
BÝK	PE	100	116	ME	91	96	110	101	98	102							
MATKA	PE	101	105	ME	108	94	110	101	99	102	740	149	24	17	15	6	62
Otec	PE	88	119	ME	81	105	109	103	101	106	758	145	28	21	21	8	78

HODNOCEN: TR 10 / /10 KT / / OS / / UT Výsledek:

ÚROVEŇ PLEMENNÝCH HODNOT

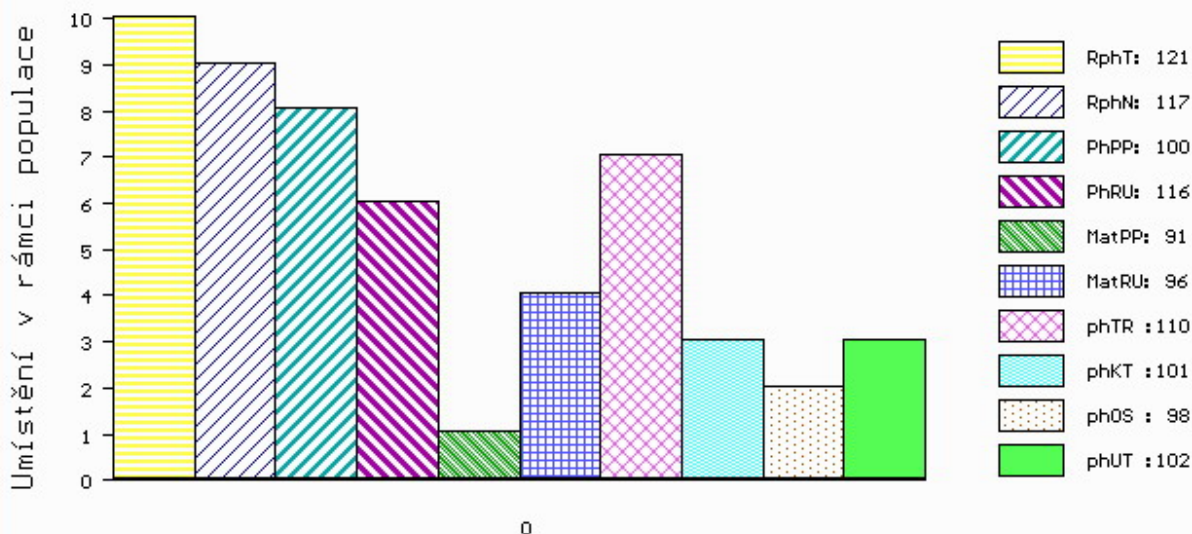

č.kat:56 uš.číslo 000683155 072 CZ

Číslo : 941760 032 CZ ENZYM Z DROUHAVČE PP Číslo katalogu 57
 Dat.nar. : 09.03.2018 Plemeno : S100 Masný simentál
 Chovatel : Zelený Jiří, Drouhaveč
 Majitel : Jihočeský chovatel a.s. Č. Budějovice

OOO ZSI 568 LYKKE DIXIE PP 41344-00399
 OO ZSI 844 URBAN PP 398000698129032
 MOO 240105 932 CZ P 398000240105932

OTEC ZMS 187 ZELINKA Z NOVÉ VODY V 429000640252071

OMO 272 594 CASTLEGALE TITAN 241102561149
 MO 560363400519 UK INNERWICK ANNABELLE R 560363400519
 MMO 0 INNERWICK HEATHER F055175

OOM ZSI 070 GORM PP 87072-0031
 OM ZSI 278 LANGMOSE URI P 87201-00099
 MOM 4134400177 DK LYKKE ORKIDE ET P 41344-00177

MA 230841 932 CZ /8 ot P 199000230841932

OMM SIP 160 CHLUM P 092381010871
 MM 129060 304 CZ P 045000129060304
 MMM 6326 617 CZ DSV MISS PRAIRIE 428 G345250

Vl.užit:nar: 42 ** kg ve 120d: 238 kg 210d: 367 kg 365d: 642 kg / kříž: 145 cm
 Přírustek v testu : 1866 g / 105 přírustek od narození: 1640 g / 102 šourek 40 cm
 Věk při ZV 404 dní aktuálně k 27.03.19 hmotnost: 670 kg výška v kříži: 145 cm

PLEMENNÉ HODNOTY

LINEARNÍ HODNOCENÍ

	pp	ru	pp	ru	TR	KT	OS	UT	Hmot	kříž	TR	KT	OS	UT	CE		
BÝK	PE	93	114	ME	92	99	109	108	106	109							
MATKA	PE	95	99	ME	104	100	112	111	109	111	710	148	28	22	21	8	79
OTEC	PE	90	114	ME	80	106	108	103	101	104	704	145	29	22	21	8	80

HODNOCEN: TR 10 / /10 KT / / OS / / UT Výsledek:

ÚROVEŇ PLEMENNÝCH HODNOT

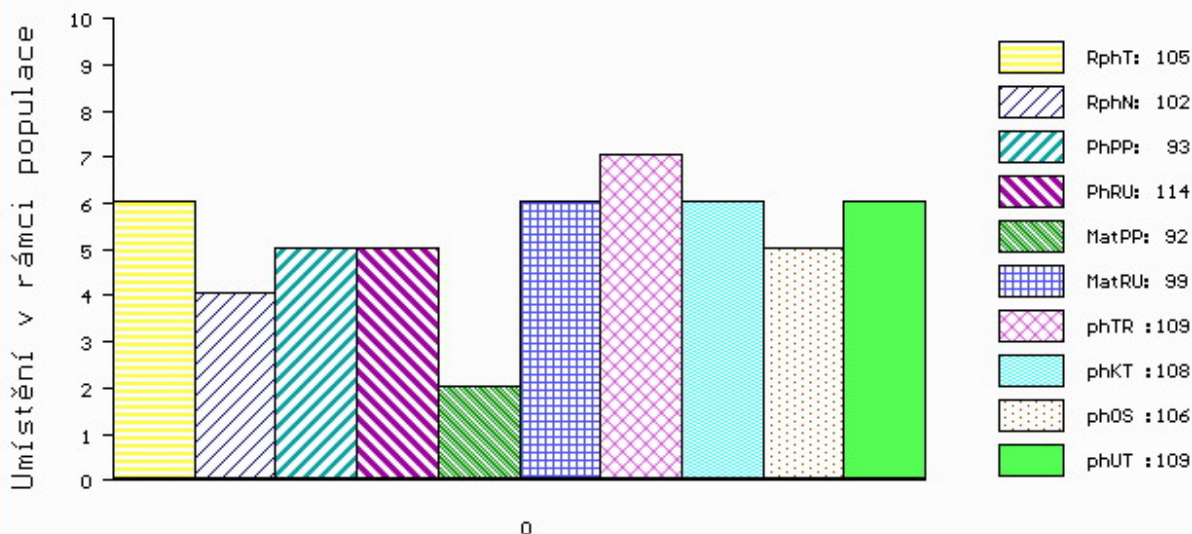

č.kat:57 uš.číslo 000941760 032 CZ

Číslo : 603905 041 CZ EDEN Z LEŽNICE P* Číslo katalogu 58
 Dat.nar. : 10.03.2018 Plemeno : S100 Masný simentál
 Chovatel : Bartoň František, Ležnice
 Majitel : Jihočeský chovatel a.s.Č.Budějovice

OOO ZSI 571 JAEGERGÁRD DARLING P 63747-00578
 OO ZMS 042 VIRGO ŠUMAVSKÝ P 158000709178032
 MOO 177324 932 CZ P 158000177324932

Otec ZMS 739 CIRIUS Z LEŽNICE P 340000590680041
 OMO ZSI 637 LANGO DELFA P 17701-00994
 MO 160193 941 CZ P 340000160193941
 MMO 15205 942 CZ R 061000015205942

OOM ZSI 495 HEDETOFT VITO PP 51546-02044
 OM PMS 346 UWE LEŽNICKÝ P 400000535817041
 MOM 818 942 CZ LADY Z PODLESÍ P 061000000818942

MA 176370 941 CZ /2 ot MANKA Z LEŽNICE P 340000176370941
 OMM 268 674 NAUTILUS P 13.018 49060
 MM 1302603 482 DE KORA P 13.026 03482
 MMM 1300343992 DE 13.003 43992

Vl.užit:nar: 40 *** kg ve 120d: 213 kg 210d: 345 kg 365d: 571 kg / kříž: 137 cm
 Přírustek v testu : 1591 g / 99 přírustek od narození: 1453 g / 103 šourek 40 cm
 Věk při ZV 403 dní aktuálně k 27.03.19 hmotnost: 595 kg výška v kříži: 142 cm

PLEMENNÉ HODNOTY										LINEARNÍ HODNOCENÍ							
	pp	ru	pp	ru	TR	KT	OS	UT	Hmot	kříž	TR	KT	OS	UT	CE		
BÝK	PE	101	123	ME	93	93	108	103	101	103							
MATKA	PE	93	122	ME	88	102	109	94	90	95	768	149	27	21	22	8	78
Otec	PE	94	131	ME	103	79	116	113	110	113	652	141	25	19	19	7	70

HODNOCEN: TR 9 / / 9 KT / / OS / / UT Výsledek:

ÚROVEŇ PLEMENNÝCH HODNOT

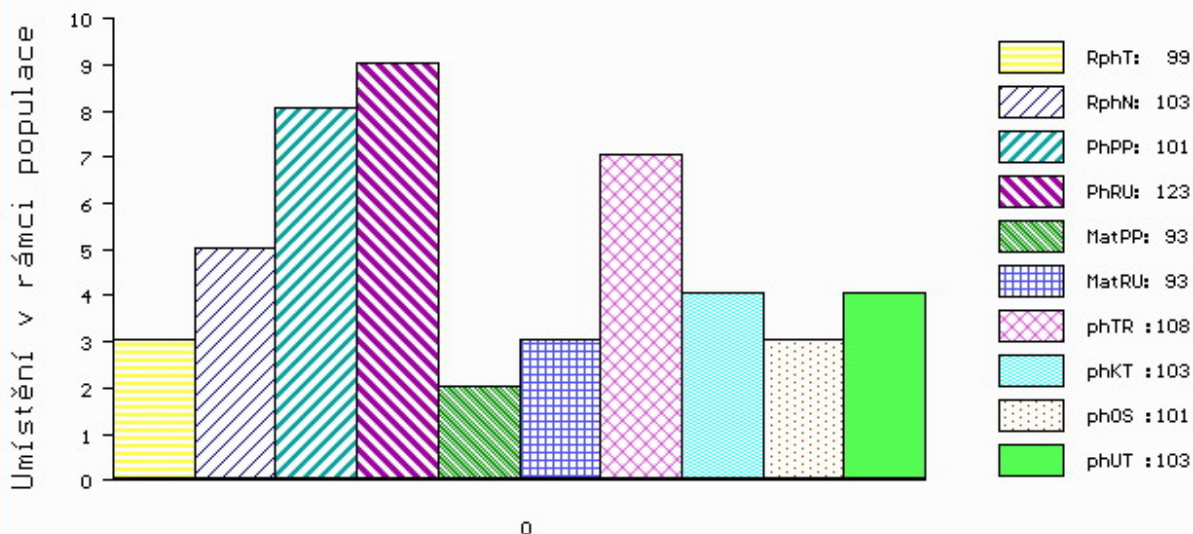

č.kat:58 uš.číslo 000603905 041 CZ

Číslo : 667887 072 CZ EARL AGRO P Číslo katalogu 59
 Dat.nar. : 11.03.2018 Plemeno : S100 Masný simentál
 Chovatel : AGRO Březová s.r.o.
 Majitel : Jihočeský chovatel a.s.Č.Budějovice

OOO ZSI 390 LYKKE ATLANTIS P 41344-00347
 OO PMS 409 URBAN AGROCHYT ET R 392000743256061
 MOO 17245 932 CZ P 370932017245

OTEC PMS 710 ZACHARIAS AGROCHYT R 392000843649061
 OMO ZSI 244 HERNO P 14.005 98034
 MO 415950 961 CZ TETRA AGROCHYT P 392000415950961
 MMO 315616 961 CZ STYX AGROCHYT V 392000315616961

OOM 269 753 DANNEMANN ET P 15.023 41892
 OM ZSI 496 DAMIAN P 14.026 88585
 MOM 1401671249 DE GRAZIA 14.016 71249

MA 230092 972 CZ /2 ot R 060000230092972
 OMM SIP 064 ERB 828 635 633
 MM 11961 972 CZ P 060000011961972
 MMM 112808 611 CZ P 060000112808611

Vl.užit:nar: 48 *** kg ve 120d: 198 kg 210d: 305 kg 365d: 583 kg / kříž: 137 cm
 Přírustek v testu : 1966 g / 103 přírustek od narození: 1507 g / 102 šourek 44 cm
 Věk při ZV 402 dní aktuálně k 27.03.19 hmotnost: 622 kg výška v kříži: 139 cm

PLEMENNÉ HODNOTY										LINEARNÍ HODNOCENÍ						
	pp	ru	pp	ru	TR	KT	OS	UT		Hmot	kříž	TR	KT	OS	UT	CE
BÝK	PE	96	110	ME	106	93	93	92	90	90						
MATKA	PE	100	104	ME	105	89	95	94	94	94	656 /	144	20	20	16	6 62
OTEC	PE	95	113	ME	106	100	99	98	96	95	560 /	134	23	16	14	5 58

HODNOCEN: TR 7 / / 9 KT / / OS / / UT Výsledek:

ÚROVEŇ PLEMENNÝCH HODNOT

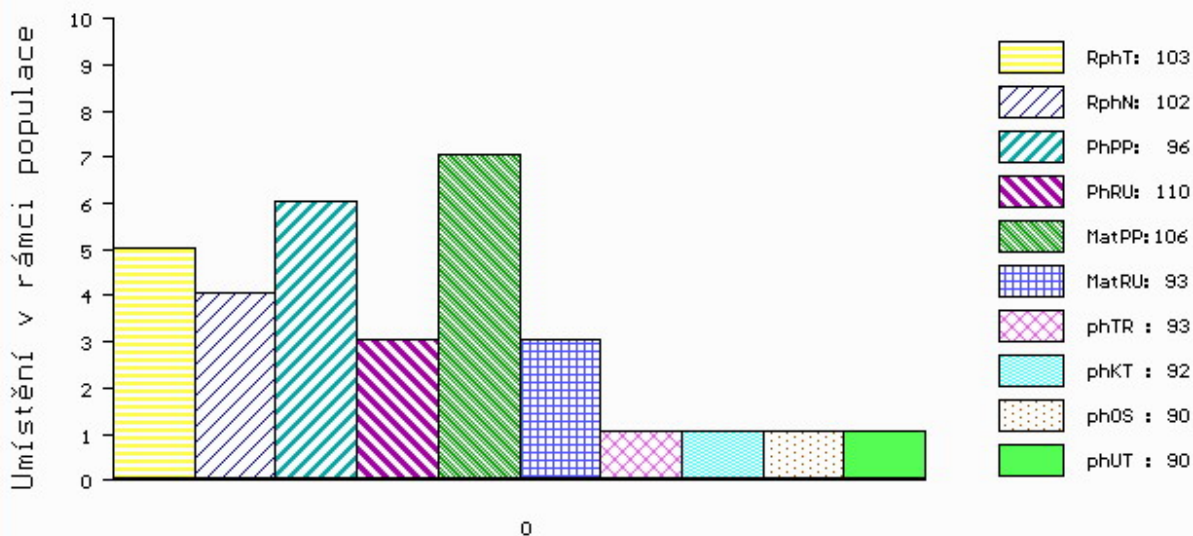

č.kat:59 uš.číslo 000667887 072 CZ

Číslo : 941762 032 CZ ELÁN Z DROUHAVČE PP Číslo katalogu 60
 Dat.nar. : 11.03.2018 Plemeno : S100 Masný simentál
 Chovatel : Zelený Jiří, Drouhaveč
 Majitel : Jihočeský chovatel a.s. Č. Budějovice

OOO 268 239 LINDE PERY P 25171-01113
 OO ZSI 286 LAMHOJ SUPERY P 70514-00150
 MOO 7051400028 DK LAMHOJ LILJE 70514-00028

OPEC ZSI 859 TLOUŠŤ VODŇANSKÝ P 145000701561031
 OMO ZSI 188 VINGEGAARD ROCKY P 41524-00877
 MO 41077 931 CZ P 145000041077931
 MMO 23516 267 CZ MS BCM STAR 63D P PG368350

OOM ZSI 065 FAN ET 069617000854
 OM SIP 160 CHLUM P 092381010871
 MOM 75527 341 CZ BCM MS PREMIUM 3C PG360106

MA 126676 932 CZ /11 ot P 199000126676932
 OMM ZSI 081 GESTOR 036617004703
 MM 108138 304 CZ CHLOUBA Z DROUHAVČE P 199304108138
 MMM 6311 617 CZ TRIPLE J MISS 11D G332181

Vl.užit:nar: 42 ** kg ve 120d: 206 kg 210d: 316 kg 365d: 579 kg / kříž: 142 cm
 Přírustek v testu : 1933 g / 99 přírustek od narození: 1491 g / 98 šourek 45 cm
 Věk při ZV 402 dní aktuálně k 27.03.19 hmotnost: 610 kg výška v kříži: 147 cm

PLEMENNÉ HODNOTY										LINEARNÍ HODNOCENÍ							
	pp	ru	pp	ru	TR	KT	OS	UT		Hmot	kříž	TR	KT	OS	UT	CE	
BÝK	PE	104	104	ME	102	104	102	90	86	88							
MATKA	PE	114	90	ME	113	95	109	91	85	89	720	149	25	22	19	7	73
OPEC	PE	103	110	ME	84	118	101	93	92	93	744	147	25	19	18	7	69

HODNOCEN: TR 10 / / 9 KT / / OS / / UT Výsledek:

ÚROVEŇ PLEMENNÝCH HODNOT

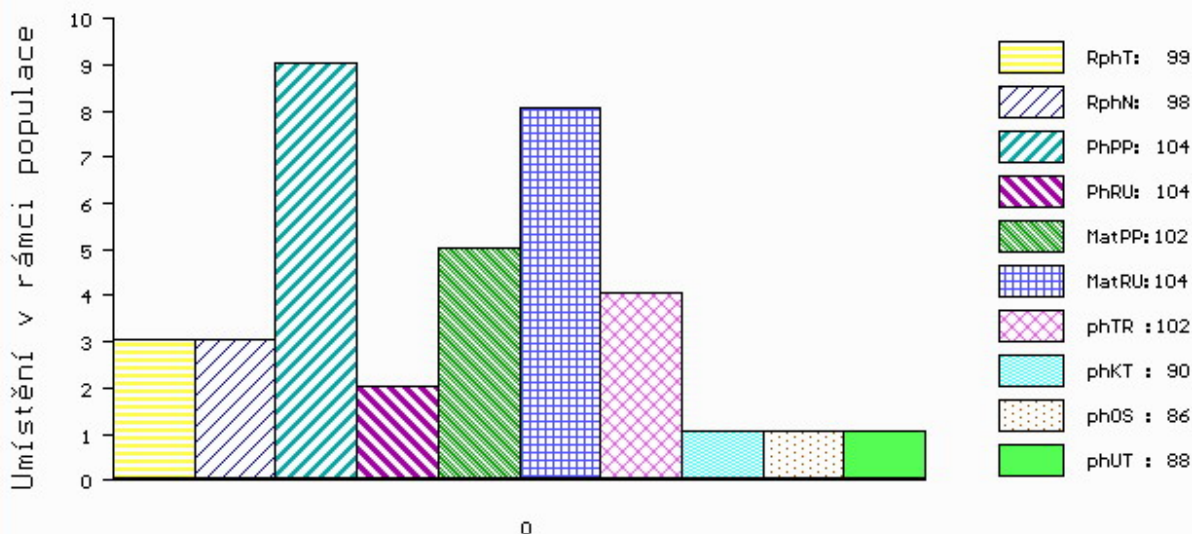

č.kat:60 uš.číslo 000941762 032 CZ

Číslo : 603906 041 CZ EDGAR Z LEŽNICE P* Číslo katalogu 61
 Dat.nar. : 12.03.2018 Plemeno : S100 Masný simentál
 Chovatel : Bartoň František, Ležnice
 Majitel : Jihočeský chovatel a.s.Č.Budějovice

OOO ZSI 599 REJNOK OD BÍLÉHO DOMU P 164000540733032
 OO ZSI 894 UMBRO P 296000695173032
 MOO 175304 932 CZ P 164000175304932

OTEC ZMS 734 CAR LEŽNICKÝ P 400000589817041
 OMO ZSI 222 KORVIN P 13.018 49046
 MO 109617 941 CZ P 400000109617941
 MMO 826 942 CZ P 061000000826942

OOM 290 098 GS MAX 227 007 562
 OM ZSI 400 HEDETOFT UNITED P 80185-00096
 MOM 8018500057 DK HEDETOFT PATRICIA P 80185-00057

MA 123148 941 CZ /8 ot P 340000123148941
 OMM 265 928 QUAX P 13.008 57171
 MM 1302340 333 DE ELLENORE P 13.023 40333
 MMM 1301555790 DE P 13.015 55790

Vl.užit:nar: 50 *** kg ve 120d: 238 kg 210d: 378 kg 365d: 630 kg / kříž: 139 cm
 Přírustek v testu : 2016 g / 110 přírustek od narození: 1653 g / 110 šourek 45 cm
 Věk při ZV 401 dní aktuálně k 27.03.19 hmotnost: 678 kg výška v kříži: 142 cm

PLEMENNÉ HODNOTY										LINEARNÍ HODNOCENÍ						
	pp	ru	pp	ru	TR	KT	OS	UT	Hmot	kříž	TR	KT	OS	UT	CE	
BÝK	PE	83	122	ME	99	120	105	114	114	113						
MATKA	PE	87	114	ME	99	125	104	118	118	118	850	148	26	20	7 73	
OTEC	PE	94	129	ME	90	114	112	111	111	111	720	148	29	22	7 78	

HODNOCEN: TR 9 / /10 KT / / OS / / UT Výsledek:

ÚROVEŇ PLEMENNÝCH HODNOT

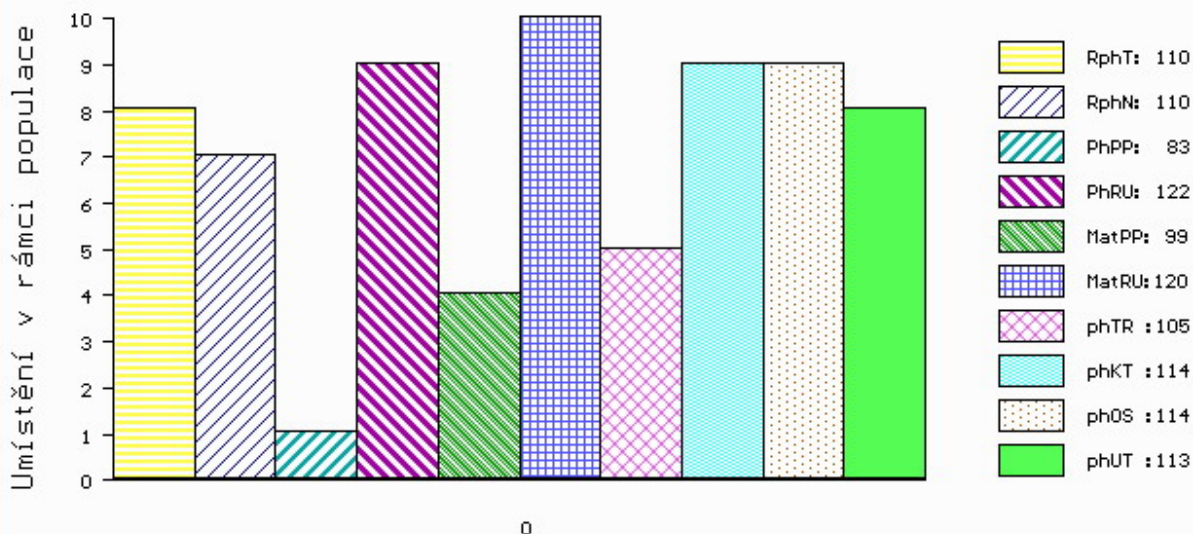

č.kat:61 uš.číslo 000603906 041 CZ

Číslo : 673828 072 CZ ESTE VSACKO P* Číslo katalogu 62
 Dat.nar. : 12.03.2018 Plemeno : S100 Masný simentál
 Chovatel : Vsacko Hovězí, a.s.
 Majitel : Vsacko Hovězí, a.s.

OOO ZSI 714 VINGEGAARD CRASSUS P 41524-01205
 OO ZMS 074 VOREL Z NOVÉ VODY PP 429000640243071
 MOO 217902 971 CZ P 429000217902971

OPEC PSI 020 BOREL VSACKÝ P 403000628024072

OMO ZSI 280 VINGEGAARD URUGUAY P 41524-01028
 MO 131821 972 CZ P 403000131821972
 MMO 25937 705 CZ P 251000025937705

OOM ZSI 390 LYKKE ATLANTIS P 41344-00347
 OM ZSI 799 TREVOR OD JAVOROVÉHO VRCHU P 402000599933081
 MOM 199542 931 CZ P 145000199542931

MA 204973 972 CZ /2 ot P 403000204973972

OMM ZSI 444 MOLLEGAARD BARRIT P 62529-00385
 MM 157425 972 CZ R 403000157425972
 MMM 123142 705 CZ R 251000123142705

Vl.užit:nar: 51 *** kg ve 120d: 212 kg 210d: 361 kg 365d: 626 kg / kříž: 141 cm
 Přírustek v testu : 1533 g / 98 přírustek od narození: 1534 g / 104 šourek 43 cm
 Věk při ZV 401 dní aktuálně k 27.03.19 hmotnost: 634 kg výška v kříži: 141 cm

PLEMENNÉ HODNOTY										LINEARNÍ HODNOCENÍ							
	pp	ru	pp	ru	TR	KT	OS	UT		Hmot	kříž	TR	KT	OS	UT	CE	
BÝK	PE	98	116	ME	105	101	107	103	100	102							
MATKA	PE	101	102	ME	102	112	101	105	105	103	721	144	22	19	17	7	65
OPEC	PE	98	113	ME	108	96	105	104	102	105	666	140	23	18	17	6	64

HODNOCEN: TR 8 / /10 KT / / OS / / UT Výsledek:

ÚROVEŇ PLEMENNÝCH HODNOT

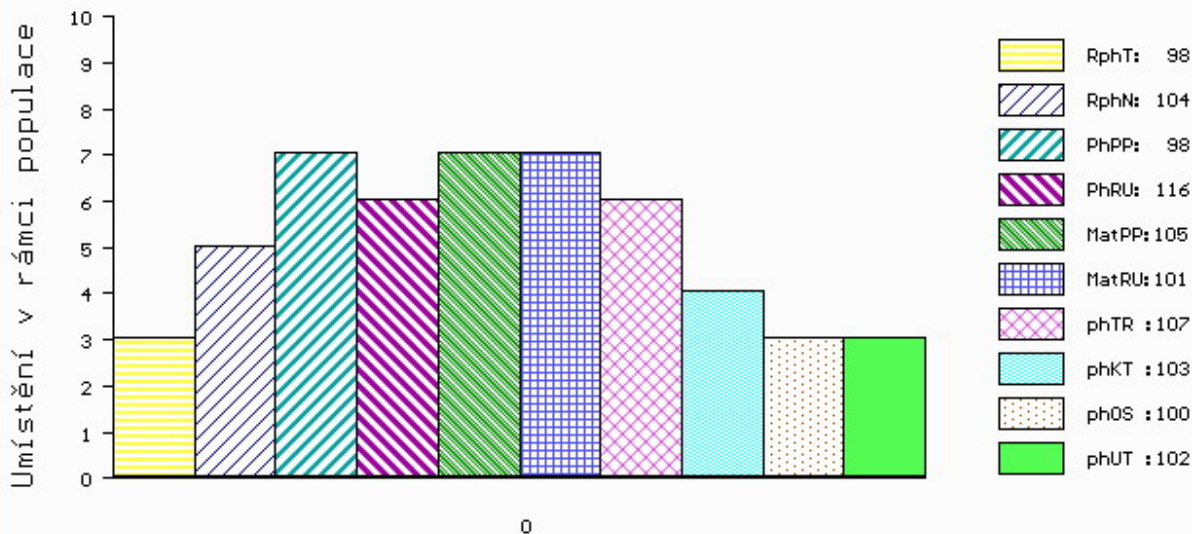

č.kat:62 uš.číslo 000673828 072 CZ

Číslo : 744309 071 CZ ETRUSK Z NOVÉ VODY P* Číslo katalogu 63
 Dat.nar. : 12.03.2018 Plemeno : S100 Masný simentál
 Chovatel : Reinold Manfred, Stará Červená Voda
 Majitel : Reinold Manfred, Stará Červená Voda

OOO 262 692 HILLCREST CHAMPION PMMC017
 OO ZSI 949 CURAHEEN VIO ET R 171059860169
 MOO 151420930180 IE RACEVIEW MERLE-BEAUTY BATM031

O TEC ZMS 188 LYKKE INDUC P 41344-00508

OMO ZMS 132 NORGÁRD CHARLIE P 42245-00814
 MO 4134400443 DK LYKKE FORGLEMMIGEJ P 41344-00443
 MMO 4134400239 DK LYKKE SMORBIOMST 41344-00239

OOM ZSI 065 FAN ET 069617000854
 OM ZSI 159 JEZULÁTKO P 092381026993
 MOM 1911 617 CZ P 092617001911

MA 155939 972 CZ /7 ot SIMONA AGRO P 060000155939972

OMM SIP 064 ERB 828 635 633
 MM 121154 611 CZ KAROL AGRO P 060000121154611
 MMM 8696 617 CZ HONDA AGRO P 060617008696

Vl.užit:nar: 52 *** kg ve 120d: 236 kg 210d: 389 kg 365d: 658 kg / kříž: 137 cm
 Přírustek v testu : 1750 g / 97 přírustek od narození: 1668 g / 100 šourek 42 cm
 Věk při ZV 401 dní aktuálně k 27.03.19 hmotnost: 686 kg výška v kříži: 138 cm

PLEMENNÉ HODNOTY

LINEARNÍ HODNOCENÍ

	pp	ru	pp	ru	TR	KT	OS	UT	Hmot	kříž	TR	KT	OS	UT	CE		
BÝK	PE	95	126	ME	112	83	108	115	115	115							
MATKA	PE	104	105	ME	110	97	90	102	107	103	610	141	22	18	17	6	63
O TEC	PE	99	129	ME	102	77	114	114	113	114	682	140	29	24	23	8	84

HODNOCEN: TR 7 / /10 KT / / OS / / UT Výsledek:

ÚROVEŇ PLEMENNÝCH HODNOT

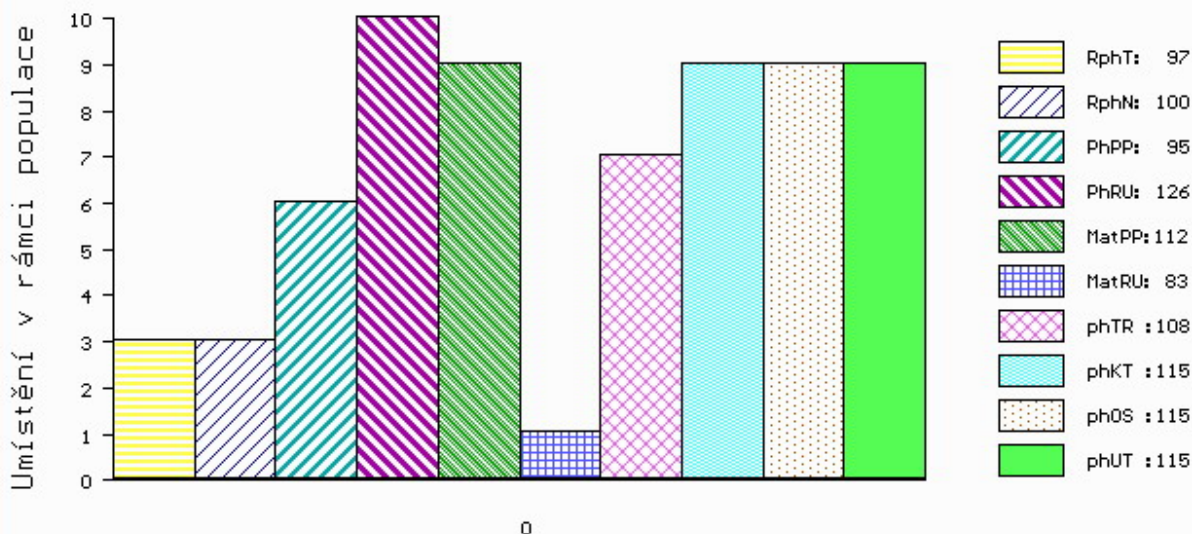

č.kat:63 uš.číslo 000744309 071 CZ

Číslo : 667888 072 CZ ECKI AGRO P* Číslo katalogu 64
 Dat.nar. : 13.03.2018 Plemeno : S100 Masný simentál
 Chovatel : AGRO Březová s.r.o.
 Majitel : Jihočeský chovatel a.s.Č.Budějovice

OOO ZSI 829 LANGO AUGUST/ATOS PP 17701-00844
 OO ZSI 571 JAEGERGÁRD DARLING P 63747-00578
 MOO 6374700531 DK JAEGERGÁRD AMISTAR P 63747-00531

OTEC ZMS 416 ABSOLON ŠUMAVSKÝ PP 158000787367032
 OMO ZSI 570 VESTERMOLLE DON LEON P 25679-01743
 MO 289377 932 CZ ABBY ŠUMAVSKÁ P 158000289377932
 MMO 177268 932 CZ PINTA ŠUMAVSKÁ P 158000177268932

OOM 262 319 PAKO MB SIMMENTAL P 15.026 52708
 OM ZSI 497 PAPST P 14.025 28952
 MOM 1401617710 DE KORNFEE P 14.016 17710

MA 192292 972 CZ /5 ot P 060000192292972
 OMM ZSI 210 KOTEK AGRO V 060691121110
 MM 106735 972 CZ V 060000106735972
 MMM 112809 611 CZ P 060000112809611

Vl.užit:nar: 57 *** kg ve 120d: 217 kg 210d: 310 kg 365d: 619 kg / kříž: 137 cm
 Přírustek v testu : 2233 g / 117 přírustek od narození: 1559 g / 111 šourek 42 cm
 Věk při ZV 400 dní aktuálně k 27.03.19 hmotnost: 648 kg výška v kříži: 137 cm

PLEMENNÉ HODNOTY										LINEARNÍ HODNOCENÍ							
	pp	ru	pp	ru	TR	KT	OS	UT	Hmot	kříž	TR	KT	OS	UT	CE		
BÝK	PE	86	112	ME	109	90	87	94	97	95							
MATKA	PE	100	100	ME	98	94	99	92	91	93	730	146	21	20	16	6	63
OTEC	PE	92	116	ME	108	91	100	108	111	111	689	140	23	21	20	7	71

HODNOCEN: TR 6 / /10 KT / / OS / / UT Výsledek:

ÚROVEŇ PLEMENNÝCH HODNOT

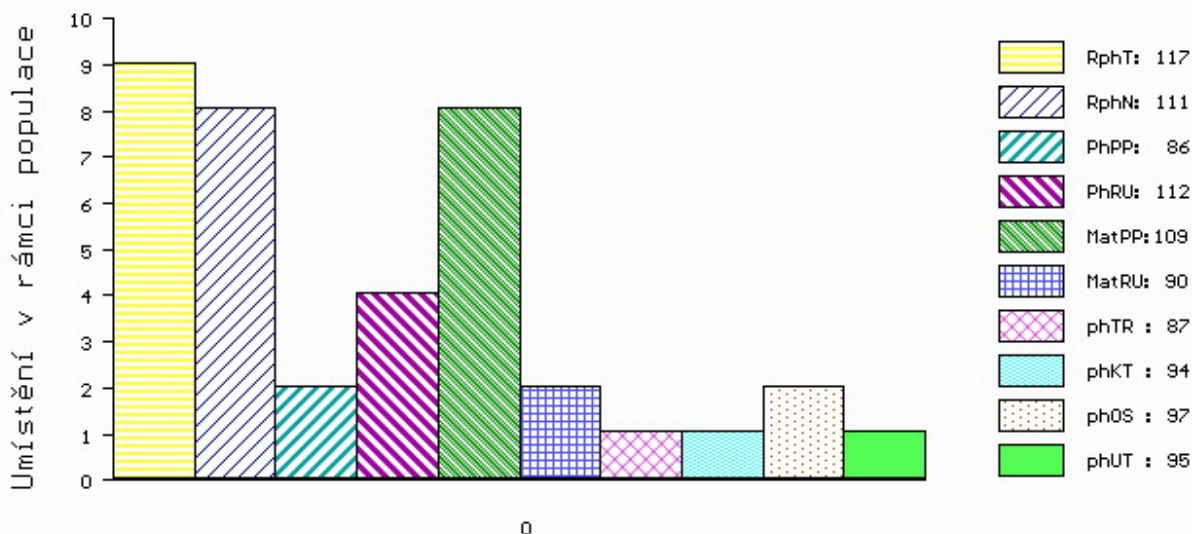

č.kat:64 uš.číslo 000667888 072 CZ

Číslo : 674565 072 CZ ERIK Z BÁNOVA PP Číslo katalogu 65
 Dat.nar. : 13.03.2018 Plemeno : S100 Masný simental
 Chovatel : ZEAS Bánov, a.s.
 Majitel : Jihočeský chovatel a.s.Č.Budějovice

OOO 285 115 KAMAT AV MATBERGA P 94849
 OO 285 114 NELSON AV ABUEN P 96038
 MOO 79090437 SE 437 SENTA AV ABUEN P 96128

OTEC ZMS 448 SAMSON AV STOREGADREN PP 97534
 OMO 285 116 KASMIR AV RORUM P 94851
 MO 6968567 SE 67 BIENE AV STOREGARDE P 112460
 MMO 6968537 SE 37 BIENE AV STOREGARDEN P 112020

OOM 262 692 HILLCREST CHAMPION PMMC017
 OM ZSI 949 CURAHEEN VIO ET R 171059860169
 MOM 151420930180 IE RACEVIEW MERLE-BEAUTY BATM031

MA 203843 972 CZ /2 ot BERTA Z BÁNOVA P 449000203843972
 OMM 279 160 VINGEGAARD EDISON PP 41524-01292
 MM 801421 330 SK GALAKTA MOVIS PP 090000801421330
 MMM 800375250 SK ANDALŮZIA MOVIS P 090000800375250

Vl.užit:nar: 47 *** kg ve 120d: 240 kg 210d: 387 kg 365d: 658 kg / kříž: 139 cm
 Přírustek v testu : 2108 g / 118 přírustek od narození: 1675 g / 119 šourek 45 cm
 Věk při ZV 400 dní aktuálně k 27.03.19 hmotnost: 682 kg výška v kříži: 139 cm

PLEMENNÉ HODNOTY										LINEARNÍ HODNOCENÍ							
	pp	ru	pp	ru	TR	KT	OS	UT		Hmot	kříž	TR	KT	OS	UT	CE	
BÝK	PE	93	134	ME	104	81	110	104	101	103							
MATKA	PE	107	114	ME	121	99	102	101	100	102	788	149	28	23	20	8	79
OTEC	PE	74	128	ME	85	76	115	102	97	101	0	0	0	0	0	0	0

HODNOCEN: TR 7 / /10 KT / / OS / / UT Výsledek:

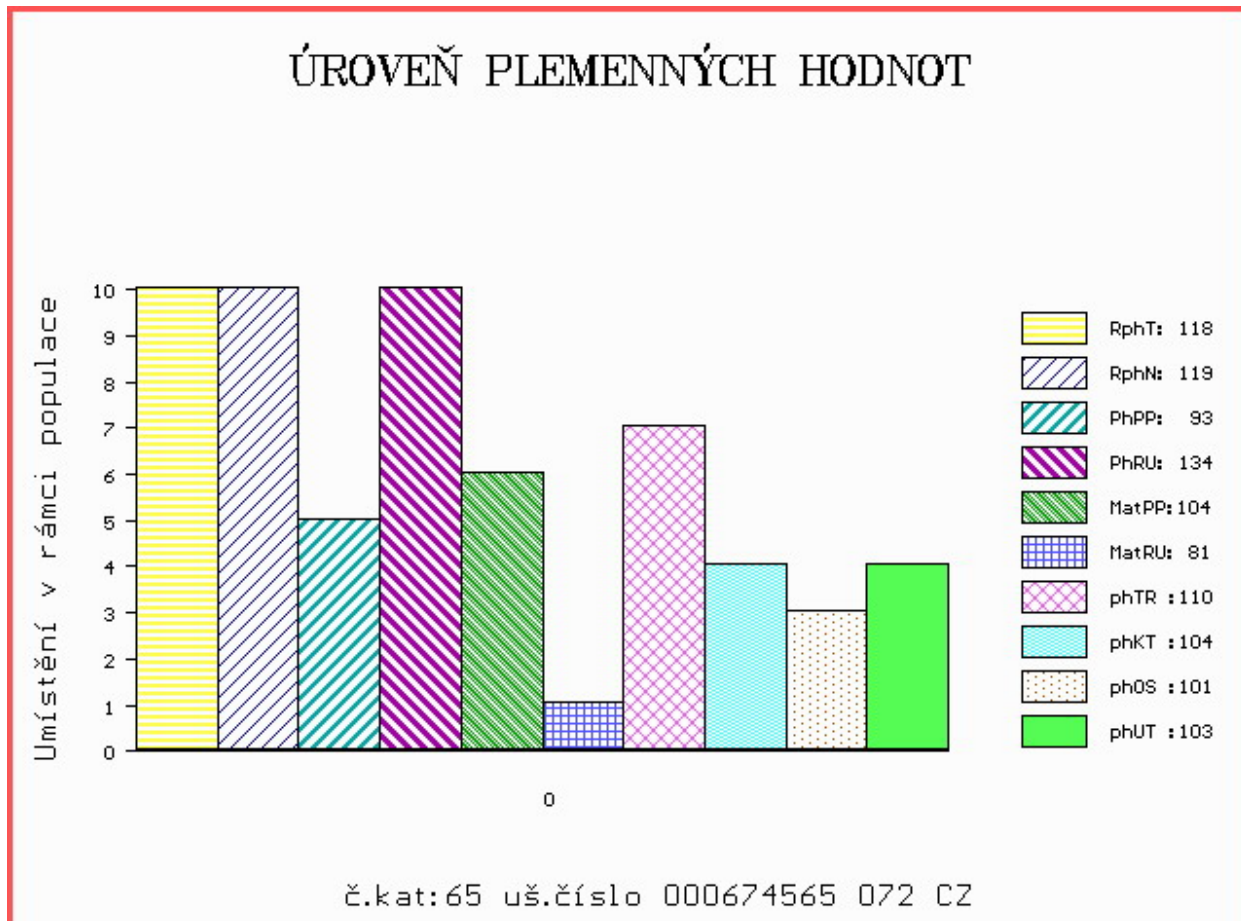

Číslo : 667890 072 CZ ECCO AGRO P* Číslo katalogu 66
 Dat.nar. : 14.03.2018 Plemeno : S100 Masný simentál
 Chovatel : AGRO Březová s.r.o.
 Majitel : Jihočeský chovatel a.s.Č.Budějovice

OOO 265 180 VINGEGAARD JERICHO P 41524-00558
 OO ZSI 713 VINGEGAARD COLUMBUS PP 41524-01197
 MOO 4152401073 DK VINGEGAARD AMALIE ET PP 41524-01073

OTEC ZMS 101 BADSKAER HERMANN P 36715-00159
 OMO ZSI 283 LYKKE SIRIUS P 41344-00241
 MO 3671500134 DK BASDKAER BEGINE P 36715-00134
 MMO 3671500072 DK BADSKAER JORGINE 36715-00072

OOM ZSI 144 AGSK SIR SKALICA 2149 56280902149
 OM SIP 379 LUNA AGRO V 060072013407
 MOM 8652 617 CZ GUSTA R 060617008652

MA 142358 972 CZ /9 ot P 060000142358972
 OMM SIP 064 ERB 828 635 633
 MM 11913 972 CZ P 060000011913972
 MMM 8315 617 CZ BESI 741 496 333

Vl.užit:nar: 53 *** kg ve 120d: 216 kg 210d: 309 kg 365d: 551 kg / kříž: 139 cm
 Přírustek v testu : 1700 g / 89 přírustek od narození: 1373 g / 93 šourek 40 cm
 Věk při ZV 399 dní aktuálně k 27.03.19 hmotnost: 572 kg výška v kříži: 139 cm

PLEMENNÉ HODNOTY										LINEARNÍ HODNOCENÍ						
	pp	ru	pp	ru	TR	KT	OS	UT		Hmot	kříž	TR	KT	OS	UT	CE
BÝK	PE	91	108	ME	107	97	97	96	97	97						
MATKA	PE	100	98	ME	103	110	102	98	98	99	638	/ 139	20	22	20	7 69
OTEC	PE	92	120	ME	106	82	106	117	117	116	686	/ 143	27	24	22	8 81

HODNOCEN: TR 8 / / 8 KT / / OS / / UT Výsledek:

ÚROVEŇ PLEMENNÝCH HODNOT

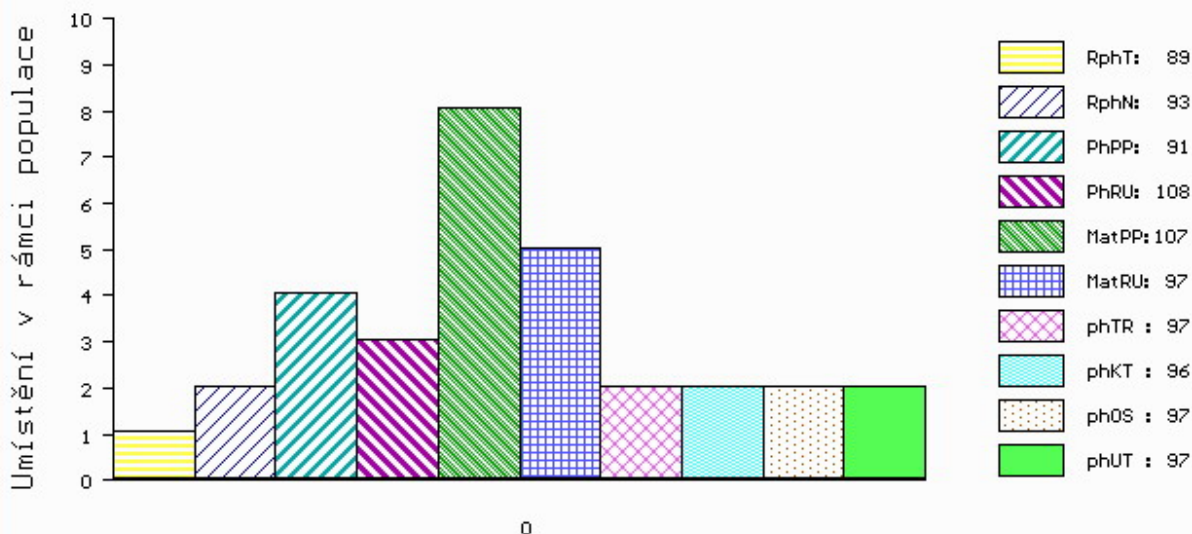

č.kat:66 uš.číslo 000667890 072 CZ

Číslo : 674566 072 CZ ERCO Z BÁNOVA P Číslo katalogu 67
 Dat.nar. : 14.03.2018 Plemeno : S100 Masný simentál
 Chovatel : ZEAS Bánov, a.s.
 Majitel : Jihočeský chovatel a.s.Č.Budějovice

OOO 280 542 BLACKFORD HARVESTER M049570
 OO 280 541 HOCKENHULL WATERLOO M072160
 MOO 160873500016 UK HOCKENHULL GIRLIE 13TH ET T002348

OTEC ZMS 107 BEL DHU CAPERCAILLIE 11 R M079624

OMO 280 543 KILBRIDE FARM STRABANE M065449
 MO 500948700461 UK BLACKFORD WAGTAIL F089615
 MMO 500948700272 UK BLACKFORD SAFFRON F078792

OOM 273 719 VINGEGAARD BOLTON ET P 41524-01185
 OM 279 160 VINGEGAARD EDISON PP 41524-01292
 MOM 4152401108 DK VINGEGAARD BESS ET PP 41524-01108

MA 801421330 SK /5 ot GALAKTA MOVIS PP 09000801421330

OMM 268 232 AGSK SIR SKALICA 2183 P 721206002183
 MM 800375250 SK ANDALÚZIA MOVIS P 09000800375250
 MMM 2106859 SK P 56280902106

Vl.užit:nar: 55 *** kg ve 120d: 235 kg 210d: 360 kg 365d: 649 kg / kříž: 146 cm
 Přírustek v testu : 2300 g / 117 přírustek od narození: 1635 g / 111 šourek 43 cm
 Věk při ZV 399 dní aktuálně k 27.03.19 hmotnost: 673 kg výška v kříži: 146 cm

PLEMENNÉ HODNOTY

LINEARNÍ HODNOCENÍ

	pp	ru	ME	pp	ru	TR	KT	OS	UT	Hmot	kříž	TR	KT	OS	UT	CE	
BÝK	PE	87	108	ME	104	107	109	102	100	104							
MATKA	PE	97	88	ME	98	130	93	88	88	89	610	140	21	19	18	7	65
OTEC	PE	81	128	ME	99	84	116	115	114	117	0	0	0	0	0	0	0

HODNOCEN: TR 10 / /10 KT / / OS / / UT Výsledek:

ÚROVEŇ PLEMENNÝCH HODNOT

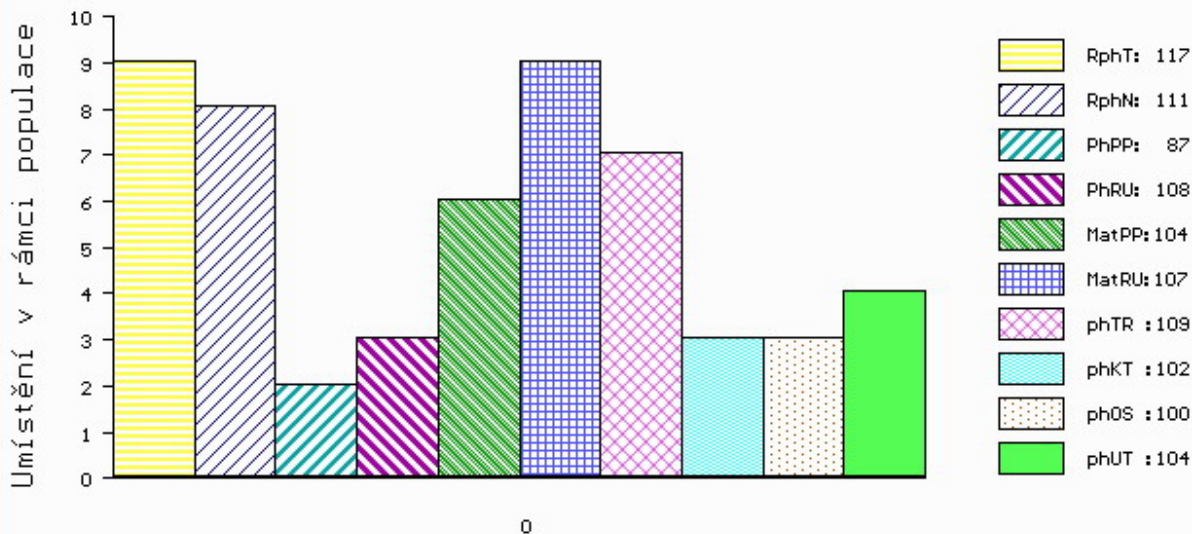

č.kat:67 uš.číslo 000674566 072 CZ

Číslo : **674567 072 CZ** **EFENDI Z BÁNOVA V** Číslo katalogu 68
 Dat.nar. : 18.03.2018 Plemeno : S100 Masný simentál
 Chovatel : ZEAS Bánov, a.s.
 Majitel : Jihočeský chovatel a.s.Č.Budějovice

OOO ZSI 352 NÁRODNÍ VÍTEŽ VODŇANSKÝ P 145000182450031
 OO 272 835 MAJOR VODŇANSKÝ P 145000624436031
 MOO 110753 207 CZ CHARLOTA VODŇANSKÁ P 145207110753

OTEC ZMS 443 SNEUMGAARD IMPERATOR PP 80164-00278

OMO 271 782 SNEUMGAARD ADRIAN P 80164-00165
 MO 8016400196 DK SNEUMGAARD CHRISTIANE P 80164-00196
 MMO 8016400126 DK SNEUMGAARD THELMA 80164-00126

OOM ZSI 400 HEDETOFT UNITED P 80185-00096
 OM ZSI 714 VINGEGAARD CRASSUS P 41524-01205
 MOM 4152400920 DK VINGEGAARD SAVANA P 41524-00920

MA 203846 972 CZ /2 ot BĀRA Z BÁNOVA R 449000203846972

OMM SIP 893 ROUS VODŇANSKÝ P 145000624438031
 MM 801421 381 SK GOMBIKA MOVIS P 090000801421381
 MMM 800186303 SK AGSK MISS SKALICA 186303 P 721206186303

Vl.užit:nar: **48 ***** kg ve 120d: **228** kg 210d: **344** kg 365d: **629** kg / kříž: **144** cm
 Přírustek v testu : **2233 g / 118** přírustek od narození: **1596 g / 116** šourek **45** cm
 Věk při ZV **395** dní aktuálně k 27.03.19 hmotnost: **645** kg výška v kříži: **144** cm

PLEMENNÉ HODNOTY

LINEARNÍ HODNOCENÍ

	pp	ru	ME	pp	ru	TR	KT	OS	UT	Hmot	kříž	TR	KT	OS	UT	CE	
BÝK	PE	81	122	ME	82	95	110	100	96	100							
MATKA	PE	66	115	ME	91	103	108	97	94	99	645	146	22	18	15	6	61
OTEC	PE	104	125	ME	85	92	101	104	104	104	0	0	0	0	0	0	0

HODNOCEN: TR 10 / /10 KT / / OS / / UT Výsledek:

ÚROVEŇ PLEMENNÝCH HODNOT

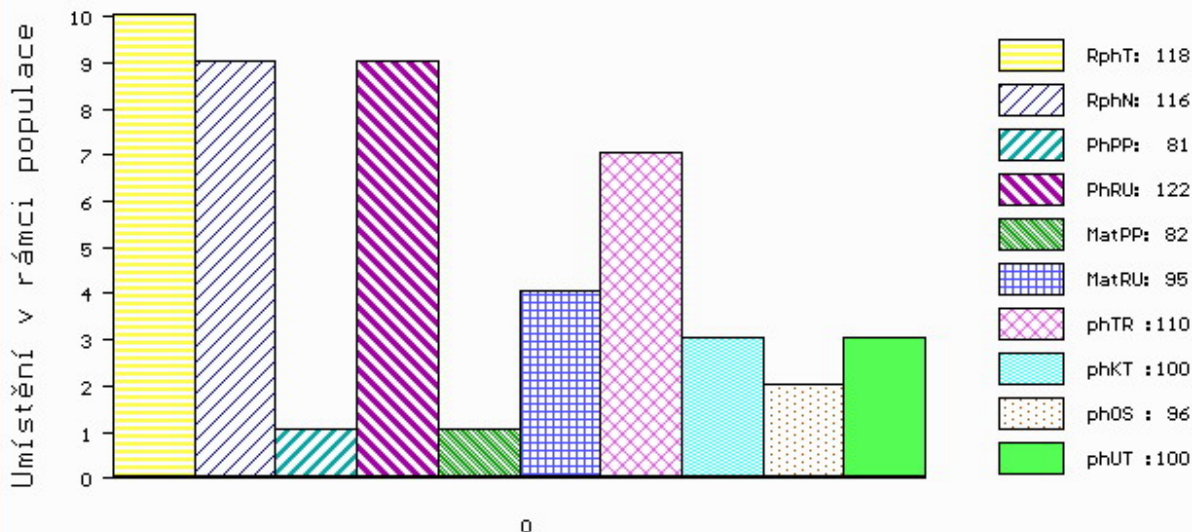

č.kat:68 uš.číslo 000674567 072 CZ

Číslo : **812959351 SK** **MOVIS DAKOTA PP** Číslo katalogu 69
 Dat.nar. : 18.03.2018 Plemeno : S100 Masný simentál
 Chovatel : MOVIS-AGRO,AK, spol.s r.o.Skalica
 Majitel : MOVIS-AGRO,AK, spol.s r.o.Skalica

OOO ZSI 283 LYKKE SIRIUS P 41344-00241
 OO ZMS 697 CELTIC COMET P 221152610499
 MOO 221152610284 UK CELTIC ROXANE ET 221152610284

O TEC ZMS 444 SKOVLY KOMET PP 83204-00226
 OMO ZSI 287 SKOVLY UN POCO P 83204-00131
 MO 8320400173 DK SLOVLY ERIKA P 83204-00173
 MMO 2790700711 DK SNAEBUM ANISEETTE P 27907-00711

OOM 262 435 DFM MARCUS 14M V 580437
 OM ZSI 534 FGAF ZEGNA 230R P 638986
 MOM 531755 CA FGAF GRACE 701K 531755

MA 801269353 SK /5 ot P 801269353
 OMM ZSI 286 LAMHOJ SUPERY P 70514-00150
 MM 320746 CZ R 145000320746931
 MMM 10550 617 CZ HANA VODŇANSKÁ P 145617010550

Vl.užit:nar: **39** kg ve 120d: **215** kg 210d: **371** kg 365d: **611** kg / kříž: **140** cm
 Přírustek v testu : **1600 g / 93** přírustek od narození: **1567 g / 95** šourek **44** cm
 Věk při ZV **395** dní aktuálně k 27.03.19 hmotnost: **625** kg výška v kříži: **140** cm

PLEMENNÉ HODNOTY										LINEARNÍ HODNOCENÍ							
	pp	ru	pp	ru	TR	KT	OS	UT	Hmot	kříž	TR	KT	OS	UT	CE		
BÝK	PE	96	113	ME	98	100	106	104	102	104							
MATKA	PE	80	102	ME	103	114	106	111	111	111	736	148	24	19	18	7	68
O TEC	PE	111	104	ME	96	95	98	93	92	93	725	143	24	21	20	7	72

HODNOCEN: TR 8 / /10 KT / / OS / / UT Výsledek:

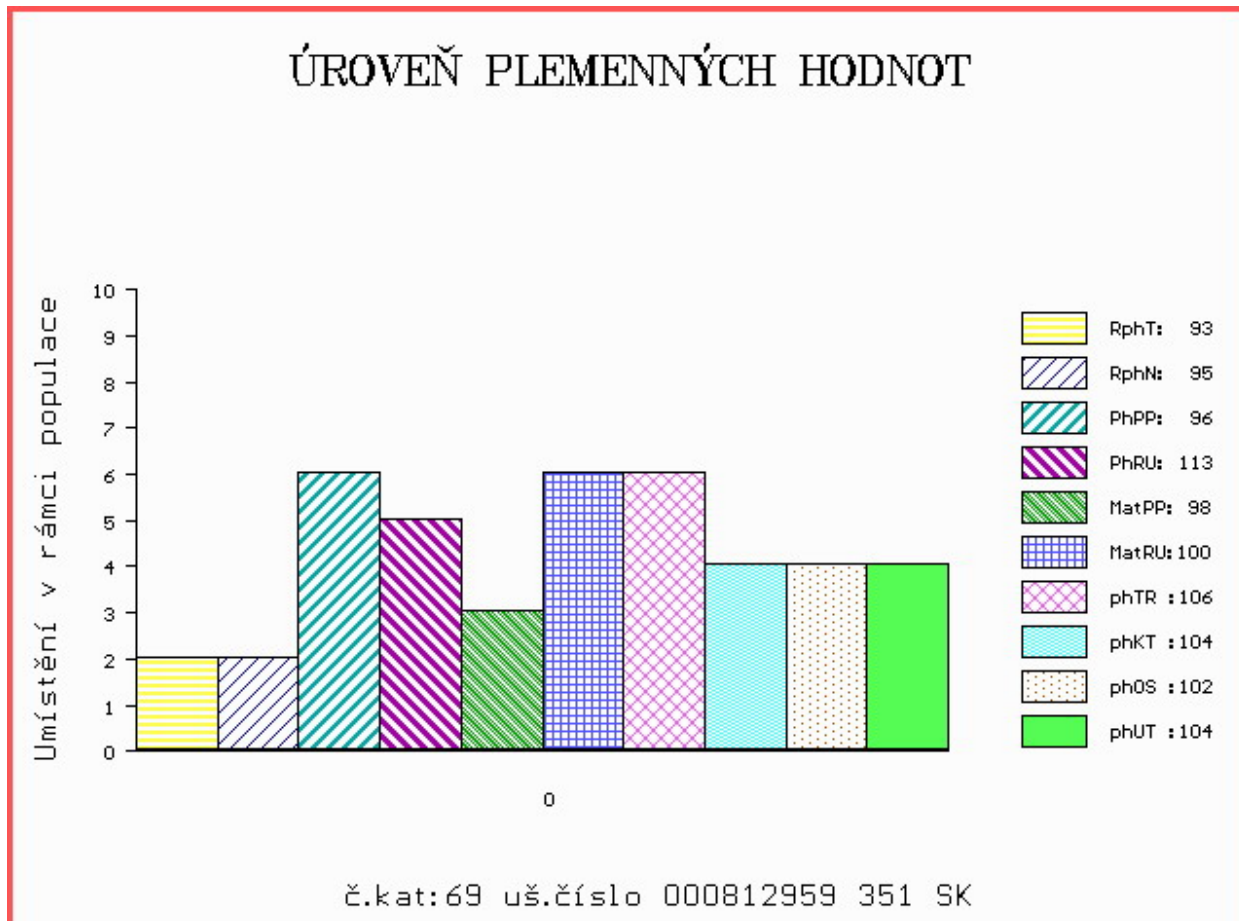

Číslo : 667892 072 CZ EKONON AGRO P* Číslo katalogu 70
 Dat.nar. : 19.03.2018 Plemeno : S100 Masný simentál
 Chovatel : AGRO Březová s.r.o.
 Majitel : Jihočeský chovatel a.s.Č.Budějovice

OOO 265 180 VINGEGAARD JERICHO P 41524-00558
 OO ZSI 713 VINGEGAARD COLUMBUS PP 41524-01197
 MOO 4152401073 DK VINGEGAARD AMALIE ET PP 41524-01073

OTEC ZMS 101 BADSKAER HERMANN P 36715-00159
 OMO ZSI 283 LYKKE SIRIUS P 41344-00241
 MO 3671500134 DK BASDKAER BEGINE P 36715-00134
 MMO 3671500072 DK BADSKAER JORGINE 36715-00072

OOM 267 856 MARYWOOD POLLED WESTERN 91 J P P542768-KN
 OM ZSI 493 VESTERMOLLE BINGO ET P 25679-01690
 MOM 4152400955 DK VINGEGAARD TIOGA ET P 41524-00955

MA 219384 972 CZ /2 ot P 060000219384972
 OMM ZSI 497 PAPST P 14.025 28952
 MM 192280 972 CZ P 060000192280972
 MMM 125816 972 CZ V 060000125816972

Vl.užit:nar: 49 *** kg ve 120d: 215 kg 210d: 313 kg 365d: 559 kg / kříž: 134 cm
 Přírustek v testu : 1833 g / 97 přírustek od narození: 1402 g / 97 šourek 46 cm
 Věk při ZV 394 dní aktuálně k 27.03.19 hmotnost: 572 kg výška v kříži: 134 cm

PLEMENNÉ HODNOTY										LINEARNÍ HODNOCENÍ						
	pp	ru	pp	ru	TR	KT	OS	UT		Hmot	kříž	TR	KT	OS	UT	CE
BÝK	PE	96	111	ME	106	88	89	99	101	99						
MATKA	PE	101	98	ME	105	95	89	97	99	96	652 /	145	21	20	15	6 62
OTEC	PE	92	120	ME	106	82	106	117	117	116	686 /	143	27	24	22	8 81

HODNOCEN: TR 5 / / 9 KT / / OS / / UT Výsledek:

ÚROVEŇ PLEMENNÝCH HODNOT

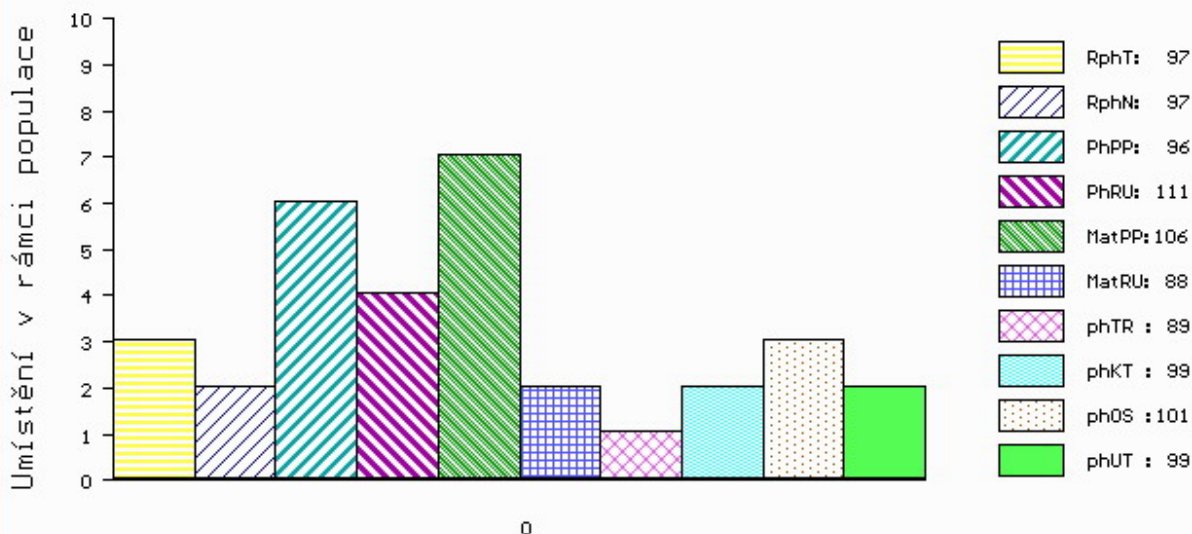

č.kat:70 uš.číslo 000667892 072 CZ

Číslo : 941766 032 CZ ELIXIR Z DROUHAVČE PP Číslo katalogu 71
 Dat.nar. : 21.03.2018 Plemeno : S100 Masný simentál
 Chovatel : Zelený Jiří, Drouhaveč
 Majitel : Jihočeský chovatel a.s. Č. Budějovice

OOO 268 239 LINDE PERY P 25171-01113
 OO ZSI 286 LAMHOJ SUPERY P 70514-00150
 MOO 7051400028 DK LAMHOJ LILJE 70514-00028

Otec ZSI 859 TLOUŠŤ VODŇANSKÝ P 145000701561031

OMO ZSI 188 VINGEGAARD ROCKY P 41524-00877
 MO 41077 931 CZ P 145000041077931
 MMO 23516 267 CZ MS BCM STAR 63D P PG368350

OOM 268 240 SERUP REGENT P 41318-00491
 OM ZSI 495 HEDETOFT VITO PP 51546-02044
 MOM 5154601685 DK VIKINGHOLM PIA 51546-01685

MA 287557 932 CZ /6 ot P 199000287557932

OMM ZSI 278 LANGMOSE URI P 87201-00099
 MM 230841 932 CZ P 199000230841932
 MMM 129060 304 CZ P 045000129060304

Vl.užit:nar: 42 ** kg ve 120d: 222 kg 210d: 331 kg 365d: 576 kg / kříž: 144 cm
 Přírustek v testu : 1725 g / 106 přírustek od narození: 1464 g / 106 šourek 46 cm
 Věk při ZV 392 dní aktuálně k 27.03.19 hmotnost: 585 kg výška v kříži: 144 cm

PLEMENNÉ HODNOTY

LINEARNÍ HODNOCENÍ

	pp	ru	pp	ru	TR	KT	OS	UT	Hmot	kříž	TR	KT	OS	UT	CE		
BÝK	PE	101	108	ME	94	106	104	100	99	101							
MATKA	PE	98	102	ME	105	97	100	107	107	108	681	147	21	20	17	6	64
Otec	PE	103	110	ME	84	118	101	93	92	93	744	147	25	19	18	7	69

HODNOCEN: TR 10 / / 9 KT / / OS / / UT Výsledek:

ÚROVEŇ PLEMENNÝCH HODNOT

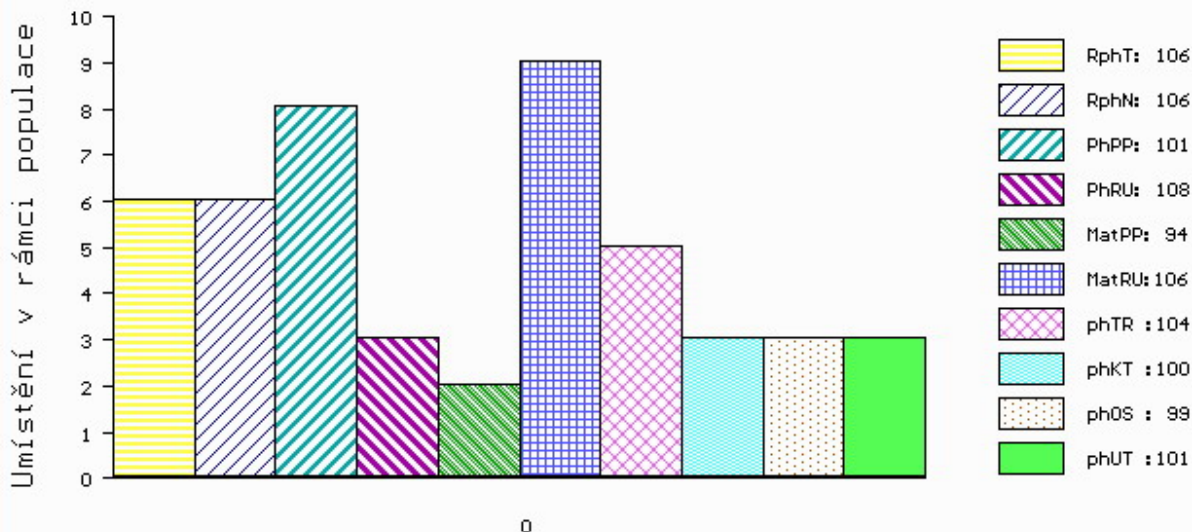

č.kat:71 uš.číslo 000941766 032 CZ

Číslo : 603907 041 CZ EDITOR Z LEŽNICE P Číslo katalogu 72
 Dat.nar. : 27.03.2018 Plemeno : S100 Masný simentál
 Chovatel : Bartoň František, Ležnice
 Majitel : Jihočeský chovatel a.s.Č.Budějovice

OOO ZSI 400 HEDETOFT UNITED P 80185-00096
 OO 281 841 GUIDE SKOVBY P 24024-00099
 MOO 2408100408 DK LINDBAEK LYKKE 24081-00408

OTEC ZMS 278 LYKKE ISAK P 41344-00516
 OMO 281 842 OMORGA VOLVO R M070548
 MO 4134400450 DK LYKKE FLORA P 41344-00450
 MMO 4134400294 DK LYKKE ULUPULU P 41344-00294

OOM ZSI 571 JAEGERGÅRD DARLING P 63747-00578
 OM ZMS 042 VIRGO ŠUMAVSKÝ P 158000709178032
 MOM 177324 932 CZ P 158000177324932

MA 176375 941 CZ /2 ot MĀSA Z LEŽNICE R 340000176375941
 OMM ZSI 167 BOVET IGLU P 069591115645
 MM 111628 942 CZ R 061000111628942
 MMM 100876 407 CZ R 061000100876407

Vl.užit:nar: 40 *** kg ve 120d: 220 kg 210d: 331 kg 365d: 641 kg / kříž: 139 cm
 Přírustek v testu : 2075 g / 109 přírustek od narození: 1647 g / 107 šourek 42 cm
 Věk při ZV 386 dní aktuálně k 27.03.19 hmotnost: 641 kg výška v kříži: 139 cm

PLEMENNÉ HODNOTY										LINEARNÍ HODNOCENÍ						
	pp	ru	pp	ru	TR	KT	OS	UT	Hmot	kříž	TR	KT	OS	UT	CE	
BÝK	PE	85	122	ME	84	87	103	99	97	97						
MATKA	PE	89	112	ME	75	101	96	100	101	100	720	142	24	21	7 73	
OTEC	PE	81	135	ME	107	72	106	111	111	109	860	147	29	25	24 9 87	

HODNOCEN: TR 8 / /10 KT / / OS / / UT Výsledek:

ÚROVEŇ PLEMENNÝCH HODNOT

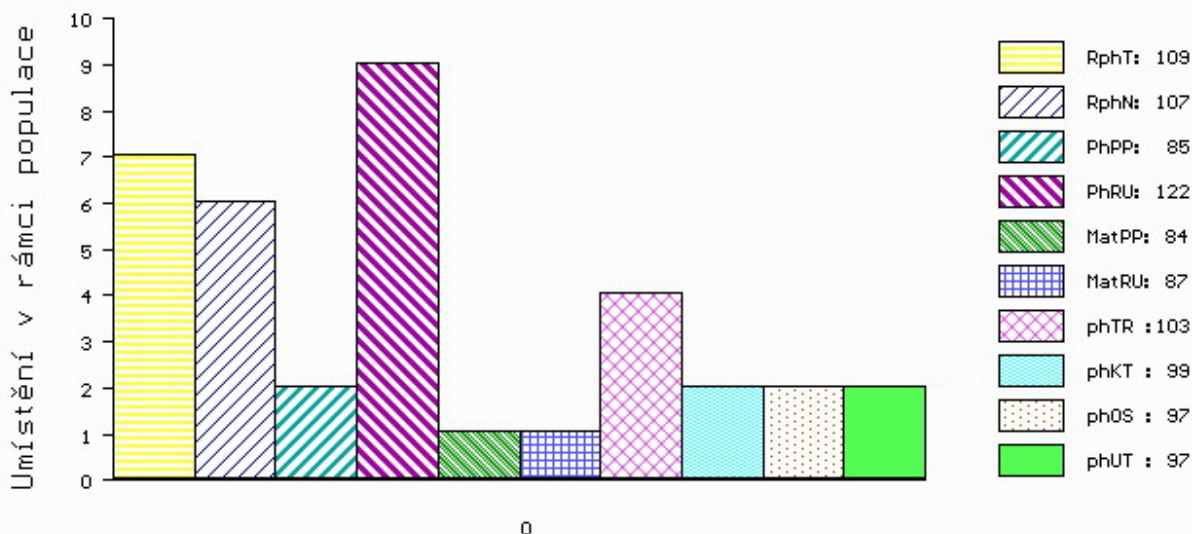

č.kat:72 uš.číslo 000603907 041 CZ

Číslo : 883498 021 CZ ELVIS ZE ŽÍŠOVA PP Číslo katalogu 73
 Dat.nar. : 29.03.2018 Plemeno : S100 Masný simentál
 Chovatel : Trnka Jan, Žišov
 Majitel : Jihočeský chovatel a.s.Č.Budějovice

OOO ZSI 495 HEDETOFT VITO PP 51546-02044
 OO ZSI 778 TEMPLÁŘ Z NOVÉ VODY PP 429000602034071
 MOO 155892 972 CZ RENATA AGRO PP 060000155892972

OTEC ZMS 758 CERMAN Z BĚSNA V 037000571796042
 OMO ZSI 223 KONNY 13.015 55970
 MO 131653 942 CZ R 037000131653942
 MMO 101312 942 CZ R 037000101312942

OOM ZSI 286 LAMHOJ SUPERY P 70514-00150
 OM ZSI 859 TLOUŠŤ VODŇANSKÝ P 145000701561031
 MOM 41077 931 CZ P 145000041077931

MA 410970 932 CZ /3 ot ALA Z DROUHAVČE P 199000410970932
 OMM SIP 160 CHLUM P 092381010871
 MM 196562 932 CZ MILOS MISS DYNASTY ROLLA P 045000196562932
 MMM 222660 961 CZ MILOS MISS DYNASTY 1R ET P 393000222660961

Vl.užit:nar: 42 * kg ve 120d: 239 kg 210d: 355 kg 365d: 688 kg / kříž: 141 cm
 Přírustek v testu : 2358 g / 128 přírustek od narození: 1769 g / 128 šourek 45 cm
 Věk při ZV 384 dní aktuálně k 27.03.19 hmotnost: 684 kg výška v kříži: 141 cm

PLEMENNÉ HODNOTY										LINEARNÍ HODNOCENÍ						
	pp	ru	pp	ru	TR	KT	OS	UT		Hmot	kříž	TR	KT	OS	UT	CE
BÝK	PE	104	131	ME	100	89	114	109	106	108						
MATKA	PE	102	127	ME	96	97	104	98	96	98	812 /	150	27	22	19	8 76
OTEC	PE	97	123	ME	110	89	121	123	119	122	826 /	148	29	23	25	9 86

HODNOCEN: TR 9 / /10 KT / / OS / / UT Výsledek:

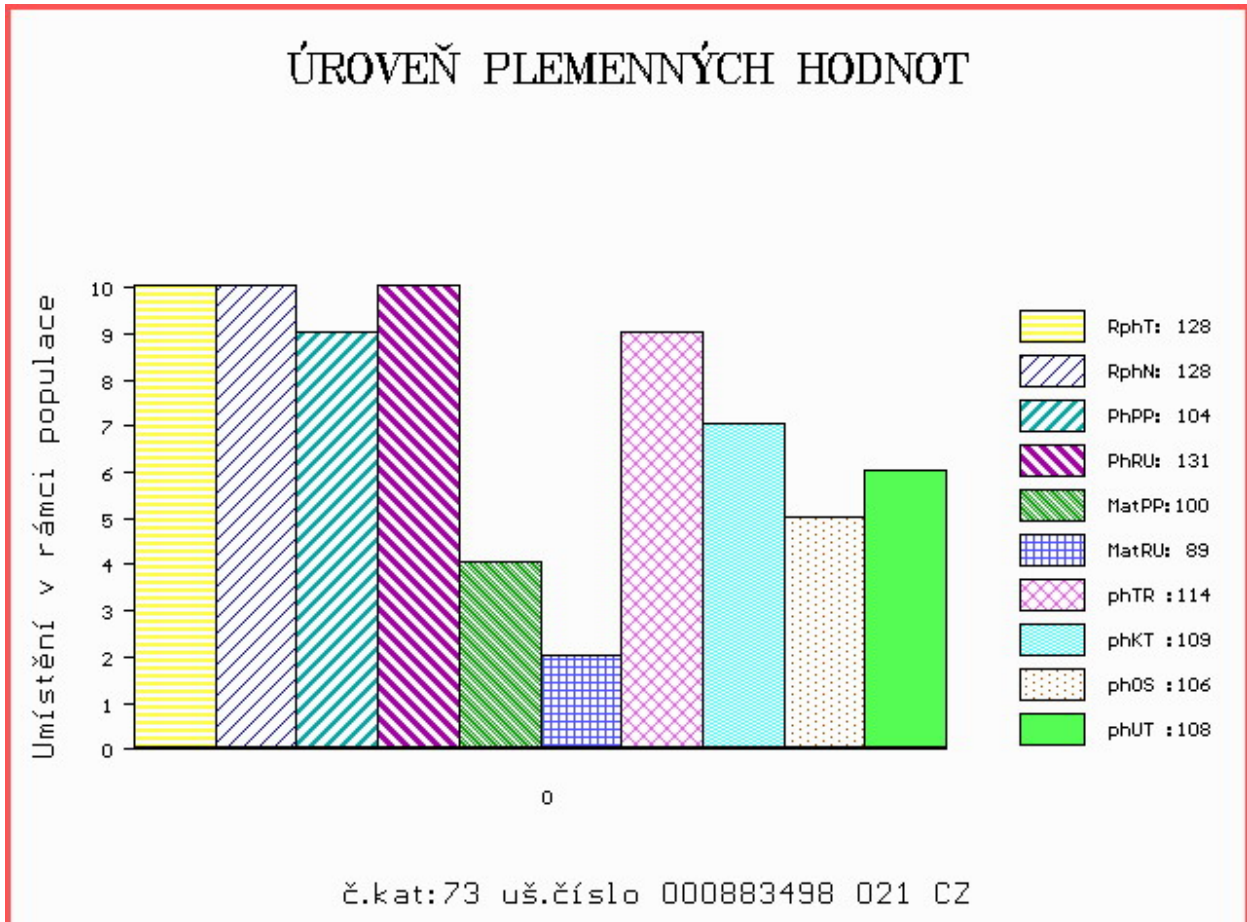

Číslo : 941767 032 CZ ELMER Z DROUHAVČE P* Číslo katalogu 74
 Dat.nar. : 29.03.2018 Plemeno : S100 Masný simental
 Chovatel : Zelený Jiří, Drouhaveč
 Majitel : Jihočeský chovatel a.s. Č. Budějovice

OOO ZSI 568 LYKKE DIXIE PP 41344-00399
 OO ZSI 844 URBAN PP 398000698129032
 MOO 240105 932 CZ P 398000240105932

OTEC ZMS 187 ZELINKA Z NOVÉ VODY V 429000640252071

OMO 272 594 CASTLEGALE TITAN 241102561149
 MO 560363400519 UK INNERWICK ANNABELLE R 560363400519
 MMO 0 INNERWICK HEATHER F055175

OOM ZSI 286 LAMHOJ SUPERY P 70514-00150
 OM ZSI 859 TLOUŠŤ VODŇANSKÝ P 145000701561031
 MOM 41077 931 CZ P 145000041077931

MA 410948 932 CZ /3 ot P 199000410948932

OMM ZSI 013 SHAWEST LEGEND 1A P237580
 MM 203271 932 CZ P 045000203271932
 MMM 222679 961 CZ MILOS MISS DYNASTY 3R ET R 393000222679961

Vl.užit:nar: 40 ** kg ve 120d: 211 kg 210d: 348 kg 365d: 580 kg / kříž: 143 cm
 Přírustek v testu : 1608 g / 98 přírustek od narození: 1479 g / 99 šourek 42 cm
 Věk při ZV 384 dní aktuálně k 27.03.19 hmotnost: 577 kg výška v kříži: 143 cm

PLEMENNÉ HODNOTY

LINEARNÍ HODNOCENÍ

	pp	ru	pp	ru	TR	KT	OS	UT	Hmot	kříž	TR	KT	OS	UT	CE		
BÝK	PE	99	118	ME	87	103	114	108	105	108							
MATKA	PE	100	113	ME	97	102	106	100	99	100	632	140	21	17	17	6	61
OTEC	PE	90	114	ME	80	106	108	103	101	104	704	145	29	22	21	8	80

HODNOCEN: TR 10 / / 9 KT / / OS / / UT Výsledek:

ÚROVEŇ PLEMENNÝCH HODNOT

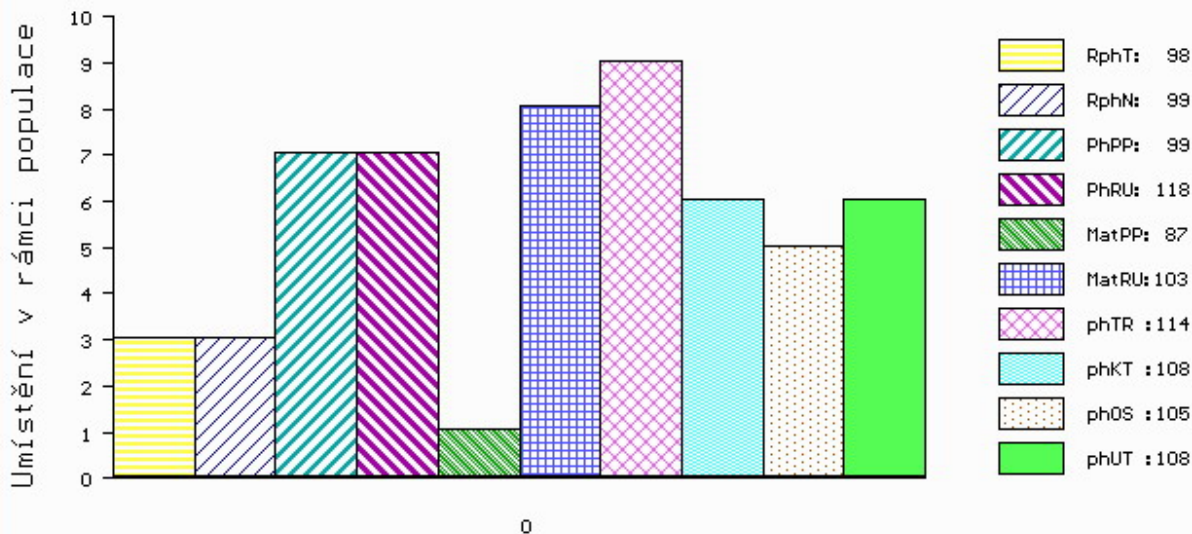

č.kat:74 uš.číslo 000941767 032 CZ

Číslo : 750582 081 CZ ELIÁŠ Z FULNEKU P* Číslo katalogu 75
 Dat.nar. : 31.03.2018 Plemeno : S100 Masný simentál
 Chovatel : Ševčík Jiří, Jerlochovice
 Majitel : Ševčík Jiří, Jerlochovice

OOO ZSI 495 HEDETOFT VITO PP 51546-02044
 OO PMS 346 UWE LEŽNICKÝ P 400000535817041
 MOO 818 942 CZ LADY Z PODLESÍ P 061000000818942

OPEC ZMS 619 BOLEK Z LEŽNICE P 340000579772041
 OMO ZSI 369 LYKKE ANDERS P 41344-00335
 MO 128131 941 CZ P 340000128131941
 MMO 1302340380 DE HILLA P 13.023 40380

OOM 265 180 VINGEGAARD JERICHO P 41524-00558
 OM ZSI 215 VINGEGAARD SIRIUS PP 41524-00909
 MOM 4152400622 DK VINGEGAARD MADONNA 41524-00622

MA 166423 972 CZ /7 ot STANKA POLFIN P 339000166423972
 OMM ZSI 132 CHRISTLKINDL P 251765109672
 MM 8226 972 CZ R 339000008226972
 MMM 3178 617 CZ FIORENTINA P 134617003178

Vl.užit:nar: 52 ** kg ve 120d: 224 kg 210d: 321 kg 365d: 568 kg / kříž: 136 cm
 Přírustek v testu : 1775 g / 103 přírustek od narození: 1413 g / 104 šourek 46 cm
 Věk při ZV 382 dní aktuálně k 27.03.19 hmotnost: 562 kg výška v kříži: 136 cm

PLEMENNÉ HODNOTY										LINEARNÍ HODNOCENÍ						
	pp	ru	pp	ru	TR	KT	OS	UT		Hmot	kříž	TR	KT	OS	UT	CE
BÝK	PE	88	110	ME	110	97	90	96	99	96						
MATKA	PE	100	96	ME	105	96	89	90	91	89	650 /	139	20	18	16	6 60
OPEC	PE	88	130	ME	108	96	108	118	119	120	747 /	142	27	25	24	9 85

HODNOCEN: TR 7 / / 9 KT / / OS / / UT Výsledek:

