

# KATALOG ZÁKLADNÍHO VÝBĚRU

dne 24.04.2019

OPB Osík

Začátek 9,00 hod.

Č.   k.	Číslo býčka	OTEC st.reg.	DATUM NAROZENÍ	PLEM.	PŘÍRUSTEK (g)			CH O V A T E L		
					test RPH	živ.RPH				
1	799636	053 CZ	ZIT 524	01.01.18	T100	1933	103	1502	105	Slavík Leoš, Mokrýšov
2	747640	071 CZ	ZIT 521	06.01.18	T100	1775	107	1437	107	Nátr Jiří, Černá Voda
3	43228	034 CZ	ZIT 826	11.01.18	T100	1250	76	1345	77	K+K Břilice
4	43229	034 CZ	ZIT 339	11.01.18	T100	2091	110	1714	110	K+K Břilice
5	805999	053 CZ	ZIT 429	11.01.18	T100	2091	112	1511	109	Liponova a.s., Lipoltice
6	23885	064 CZ	ZIT 350	12.01.18	T100	1408	86	1363	83	Statek Doubravka, Chotěboř
7	10812	064 CZ	ICH 072	13.01.18	T100	1491	91	1575	97	Velát Jaroslav, Horní Prosíčka
8	747641	071 CZ	ZIT 809	13.01.18	T100	2025	98	1618	98	Nátr Jiří, Černá Voda
9	810978	053 CZ	ZIT 892	13.01.18	T100	1866	106	1575	101	Řehounek Vít, ing., Choteč
10	810979	053 CZ	ZIT 565	20.01.18	T100	1450	97	1513	99	Řehounek Vít, ing., Choteč
11	36507	064 CZ	ZIT 457	21.01.18	T100	1816	116	1408	120	Konvalinka Libor, J.Pavlovice
12	816653	021 CZ	ZIT 789	26.01.18	T100	1858	103	1501	103	Zobal Vlastimil ml., Bor u Březnice
13	36509	064 CZ	ZIT 457	28.01.18	T100	2158	123	1447	126	Konvalinka Libor, J.Pavlovice
14	810981	053 CZ	ZIT 565	31.01.18	T100	1950	109	1557	109	Řehounek Vít, ing., Choteč
15	810982	053 CZ	ZIT 565	01.02.18	T100	1866	110	1544	111	Řehounek Vít, ing., Choteč
16	781256	052 CZ	ICH 282	09.02.18	T100	1508	95	1598	95	Zuzánek J., ing, Bernartice
17	806005	053 CZ	ZIT 429	11.02.18	T100	1916	103	1443	100	Liponova a.s., Lipoltice
18	806007	053 CZ	ZIT 886	11.02.18	T100	2125	117	1576	114	Liponova a.s., Lipoltice
19	781258	052 CZ	ZIT 828	12.02.18	T100	1750	94	1561	92	Zuzánek J., ing, Bernartice
20	799639	053 CZ	ZIT 782	14.02.18	T100	1091	74	1366	84	Slavík Leoš, Mokrýšov
21	810983	053 CZ	ZIT 565	15.02.18	T100	2083	118	1707	120	Řehounek Vít, ing., Choteč
22	879595	032 CZ	ICH 072	16.02.18	T100	1433	87	1387	86	Lacina Jiří, Dlouhé Hradiště
23	806010	053 CZ	ZIT 886	18.02.18	T100	2100	118	1468	117	Liponova a.s., Lipoltice
24	806011	053 CZ	ZIT 429	18.02.18	T100	1491	94	1350	97	Liponova a.s., Lipoltice
25	806015	053 CZ	ZPT 330	23.02.18	T100	1675	99	1382	102	Liponova a.s., Lipoltice
26	810986	053 CZ	ZIT 565	23.02.18	T100	1750	105	1579	109	Řehounek Vít, ing., Choteč
27	816654	021 CZ	ZIT 826	25.02.18	T100	958	67	1103	66	Zobal Vlastimil ml., Bor u Březnice
28	879597	032 CZ	ICH 072	01.03.18	T100	1891	101	1516	100	Lacina Jiří, Dlouhé Hradiště
29	23892	064 CZ	ZIT 815	05.03.18	T100	1808	106	1460	106	Statek Doubravka, Chotěboř
30	956943	032 CZ	ICH 072	08.03.18	T100	2016	103	1528	102	Lacina Jiří, Dlouhé Hradiště
31	781267	052 CZ	ZIT 781	11.03.18	T100	1558	90	1413	91	Zuzánek J., ing, Bernartice
32	956946	032 CZ	ZIT 857	12.03.18	T100	2041	108	1503	107	Lacina Jiří, Dlouhé Hradiště
33	810989	053 CZ	ZIT 565	13.03.18	T100	1758	102	1603	104	Řehounek Vít, ing., Choteč
34	810990	053 CZ	ZIT 565	15.03.18	T100	1816	109	1609	114	Řehounek Vít, ing., Choteč
35	956947	032 CZ	ICH 280	15.03.18	T100	2208	113	1648	105	Lacina Jiří, Dlouhé Hradiště
36	726285	081 CZ	ZIT 812	16.03.18	T100	1525	93	1329	94	Indrák Kamil, Hodslavice
37	84629	064 CZ	ZIT 815	20.03.18	T100	2100	113	1590	114	Statek Doubravka, Chotěboř
38	84632	064 CZ	ZIT 815	26.03.18	T100	1950	110	1624	107	Statek Doubravka, Chotěboř
39	84633	064 CZ	ZIT 815	26.03.18	T100	1558	99	1419	102	Statek Doubravka, Chotěboř
40	810991	053 CZ	ZIT 565	27.03.18	T100	2158	113	1726	114	Řehounek Vít, ing., Choteč
41	956953	032 CZ	ZIT 857	27.03.18	T100	1891	106	1550	105	Lacina Jiří, Dlouhé Hradiště
42	624215	051 CZ	ZIT 335	30.03.18	T100	1733	97	1514	102	ZEA - PROBIO, s.r.o., Žernov
43	745064	081 CZ	ZIT 812	31.03.18	T100	1650	96	1425	95	Indrák Kamil, Hodslavice
44	751468	071 CZ	ICH 191	31.03.18	T100	1683	101	1397	103	Statky Potštát, a.s.

Plemenné hodnoty uvedené v katalogu jsou spočítány k 31.3.2019



## Termíny základních výběrů a dražeb v roce 2019

**II. turnus - Býci narození 1.1.2018 - 31.3.2018 na OPB**

**- Býci narození 1.10.2017 - 31.3.2018 OCH**

Den	Datum	Začátek *	OPB , chovatel	Ks	Plemena	Dražba
Sobota	13.4.2019	10,00	GASFARM s.r.o., Pelhřimov	1	GS	x
		11,30	Chlupáčková Hana, Ing., Ležnice	4	MS	x
		13,00	Skalický J., Libnov	20	AA	x
		16,00	MORAVIA ZL CHEB spol. s.r.o., Kopanina	3	AA	x
Neděle	14.4.2019	9,00	Sokol František, Poběžovice	3	LI	x
		11,30	Denk Jaroslav, Hodousice	9	LI, AA	x
		15,00	Vacík Václav ml., Roupov	8	GA, SS	x
Pondělí	15.4.2019	7,30	Agricoltori Tachov V, a.s.	4	UU	x
		8,00	Šuranský Jaroslav, Otín, Planá u M.L.	6	CH	x
		9,00	OPB H. Jadruž	28	CH, MS	hodinu po skončení ZV
		12,00	OPB Kundratice	10	CH, MS	hodinu po skončení ZV
		16,00	Novák Petr, Sirá	2	CH	x
Úterý	16.4.2019	8,00	OPB Kamenná	52	AA (23), MS (29 JCH)	jen AA po skončení ZV
		15,00	ZD Pozovice	7	CH	x
Středa	17.4.2019	9,00	OPB Kamenná	46	MS	vč. dražba MS z 16.4.
		17,00	Velát Jaroslav, Horní Prosička	1	LI	x
Čtvrtek	18.4.2019	9,00	OPB Benešov	51	CH	hodinu po skončení ZV
Pátek	19.4.2019	x	VELIKONOCE	x		
Sobota	20.4.2019	x	VELIKONOCE	x		
Neděle	21.4.2019	x	VELIKONOCE	x		
Pondělí	22.4.2019	x	VELIKONOCE	x		
Úterý	23.4.2019	9,00	OPB Měcholupy	27	MS, AA, CH, LI	hodinu po skončení ZV
		13,00	Farma Čihaň s.r.o.	2	MS	x
		14,00	Nejdl Martin, Zbyslav	4	AA	x
		16,00	Šumavský angus spol.s r.o.Soběsuky	12	AA	x
Středa	24.4.2019	9,00	OPB Osík	44	CH	hodinu po skončení ZV
Čtvrtek	25.4.2019	9,00	OPB Osík	35	LI, AA	hodinu po skončení ZV
Pátek	26.4.2019	9,00	OPB Janovice	38	MS, CH, AA, HE	hodinu po skončení ZV
		14,00	ZD Agrohholding Bernartice	4	PI	x
		15,00	Reinold Manfred, Stará Červená Voda	4	MS	x
Sobota	27.4.2019	9,00	Lainka Bernard, SZ, farma Zdoňov	2	MS	x
		11,00	Zuzánek J., ing, Bernartice	4	CH	x
		14,00	Karsit Agro, a.s. Dubenec	5	CH	x
		16,00	Lux Jiří, ing., Vlkov	4	CH	x
Neděle	28.4.2019	7,30	Mendelova univerzita Brno-ŠZP Žabčice	1	SA	x
		9,00	REDU, spol. s r.o.	8	CH	x
		11,00	Agrochyt s.r.o. Mohelno	2	CH, MS	x
		13,00	Polák Jiří, Dolní Libochová	2	MS	x
		14,00	Hatlák V. ing., Meziboří	7	CH	x
		16,00	Statek Mitrov, a.s.	11	AA	x
Pondělí	29.4.2019	7,30	Heráň Jan, Radíč	1	CH	x
		9,00	OPB Cunkov	54	LI, MS	hodinu po skončení ZV
		15,00	Vaniček Josef, Hojovice	3	AA	x
		16,30	Šumavský statek Dlouhá Ves s.r.o. - Želeč	3	CH	x
		17,30	Smažík Jaroslav, Ing., Lom	2	LI	x

<i>Den</i>	<i>Datum</i>	<i>Začátek *</i>	<i>OPB , chovatel</i>	<i>Ks</i>	<i>Plemena</i>	<i>Dražba</i>
Úterý	<b>30.4.2019</b>	8,00	<i>Farma Karel Dvořák s.r.o.</i>	2	<i>LI</i>	<i>x</i>
		9,00	<i>OPB Cunkov</i>	45	<i>AA,CH,BA,PP,UU</i>	<i>hodinu po skončení ZV</i>
		16,00	<i>Bursík Lubor.,Křenovičky</i>	1	<i>CH</i>	<i>x</i>
		17,00	<i>Bouda Petr ing.,Voděrádky</i>	6	<i>CH</i>	<i>x</i>
		18,30	<i>Bartůněk Karel,Příleпов</i>	2	<i>HE</i>	<i>x</i>
Středa	<b>1.5.2019</b>	9,00	<i>Šeda J.,Helvíkovice</i>	4	<i>LI</i>	<i>x</i>
		10,30	<i>Paďour Leopold,Lukavice</i>	1	<i>BA</i>	<i>x</i>
		12,00	<i>Avena s.r.o.Dlouhá Třebová</i>	1	<i>LI</i>	<i>x</i>
		13,00	<i>Farma Kaliště s.r.o.Č.Libchavy</i>	2	<i>LI</i>	<i>x</i>
		16,00	<i>Novotný Milan,Mezihoří</i>	1	<i>PP</i>	<i>x</i>
Čtvrtek	<b>2.5.2019</b>	9,00	<i>OPB Osík</i>	49	<i>MS,HE,BA,PP,UU</i>	<i>hodinu po skončení ZV</i>
Pátek	<b>3.5.2019</b>	9,00	<i>OPB Benešov</i>	52	<i>LI,MS,PI,BA</i>	<i>hodinu po skončení ZV</i>
		16,00	<i>Hejl Vlastimil, Chrastová Lhota</i>	3	<i>AA</i>	<i>x</i>
Sobota	<b>4.5.2019</b>	9,00	<i>AGRO Huzová s.r.o.</i>	11	<i>CH</i>	<i>x</i>
		11,30	<i>Bystrianský Jan,Melč</i>	3	<i>LI</i>	<i>x</i>
		13,00	<i>Sumega Petr, Heřmanice u Oder</i>	1	<i>MS</i>	<i>x</i>
Neděle	<b>5.5.2019</b>	8,00	<i>TEGRO s.r.o.,Těšenov</i>	13	<i>AA</i>	<i>x</i>
		10,30	<i>Šašek Vladimír,ing.,Rantířov</i>	17	<i>AA</i>	<i>x</i>
		13,30	<i>Dvořák Josef,ing.,Telecí</i>	12	<i>AA</i>	<i>x</i>
		16,00	<i>VETLABFARM s.r.o.Jakubovice</i>	11	<i>AA</i>	<i>x</i>
Pondělí	<b>6.5.2019</b>	9,00	<i>Habr František ml.,SZ,Báňovice</i>	14	<i>MS</i>	<i>x</i>
		11,30	<i>Farma EGERT (ING) s.r.o.,Lásenice</i>	3	<i>AA</i>	<i>x</i>
		12,00	<i>Farma Těchoraz,ing.Adolf Hojek</i>	1	<i>AA</i>	<i>x</i>
		13,00	<i>K+K Břilice</i>	1	<i>CH</i>	<i>x</i>
		14,00	<i>Klusáček Stanislav, Suchdol nad Lužnicí</i>	2	<i>LI</i>	<i>x</i>
		15,00	<i>Lepša Vladimír,Pěčín</i>	15	<i>AA</i>	<i>x</i>
Úterý	<b>7.5.2019</b>	9,00	<i>Farka Martin,Todně</i>	17	<i>LI,UU</i>	<i>x</i>
		11,00	<i>Valenta Josef,Něchov</i>	1	<i>LI</i>	<i>x</i>
		12,00	<i>Farma Besednice s.r.o.</i>	2	<i>CH</i>	<i>x</i>
		12,30	<i>Šedivý Jan,Smrhov</i>	3	<i>MS</i>	<i>x</i>
		13,30	<i>Opekar Jan,Chodeč</i>	2	<i>AA</i>	<i>x</i>
		15,00	<i>Šebelka Milan,SZ,Rančice</i>	5	<i>AA</i>	<i>x</i>
			<i>Šebelka Štěpán,Ing. Rančice</i>	1	<i>AA</i>	<i>x</i>
Středa	<b>8.5.2019</b>	9,00	<i>ZD Brloh</i>	20	<i>AA,MS</i>	<i>x</i>
		12,00	<i>Hodina František,Ing.,Záblatí</i>	1	<i>MS</i>	<i>x</i>
		12,30	<i>Hodina Jakub, Kratušín</i>	4	<i>MS</i>	<i>x</i>
		13,00	<i>Prima Energo s.r.o.</i>	2	<i>MS,LI</i>	<i>x</i>
		15,00	<i>Kofroň Jan,Ing.,Radhostice</i>	14	<i>AA</i>	<i>x</i>
Čtvrtek	<b>9.5.2019</b>	15,00	<i>Minaříková Hana,Hluk</i>	2	<i>BA</i>	<i>x</i>
		16,00	<i>ZEMASPOL odbyt s.r.o.Uherský Brod</i>	1	<i>MS</i>	<i>x</i>
Pátek	<b>10.5.2019</b>	<i>x</i>	<i>NV Brno</i>	<i>x</i>	<i>x</i>	<i>x</i>
Sobota	<b>11.5.2019</b>	<i>x</i>	<i>NV Brno</i>	<i>x</i>	<i>x</i>	<i>x</i>
Neděle	<b>12.5.2019</b>	<i>x</i>	<i>NV Brno</i>	<i>x</i>	<i>x</i>	<i>x</i>
Pondělí	<b>13.5.2019</b>	<i>x</i>	<i>NV Brno</i>	<i>x</i>	<i>x</i>	<i>x</i>
Úterý	<b>14.5.2019</b>	<i>x</i>	<i>NV Brno</i>	<i>x</i>	<i>x</i>	<i>x</i>
Středa	<b>15.5.2019</b>	<i>x</i>	<i>NV Brno</i>	<i>x</i>	<i>x</i>	<i>x</i>
Čtvrtek	<b>16.5.2019</b>	11,00	<i>Montážně obchodní firma s.r.o.,B.Mlýn</i>	6	<i>LI,BB,PP,UU</i>	<i>x</i>
		12,00	<i>LOUDÝ s.r.o.Seletice</i>	1	<i>PI</i>	<i>x</i>
		14,00	<i>Hodbod' Gustav,Libštát</i>	2	<i>GS</i>	<i>x</i>

Den	Datum	Začátek *	OPB , chovatel	Ks	Plemena	Dražba
Pátek	17.5.2019	10,00	Žižala Josef ml., Úročnice	2	MS	x
		14,00	Nečtinská zemědělská a.s.	39	LI	x
			Stříbrný Petr, Nečtiny	2	LI	x
Sobota	18.5.2019	9,00	Zemědělská společnost Blšany	8	MS	x
		11,00	BREZE a.s., Výsluní	13	AA	x
		13,30	Loos Adolf, Hora Svaté Kateřiny	2	LI	x
		15,00	Kopsa Milan, Ludvíkovice	1	LI	x
			Němec Eduard, Bynovec	2	LI	x
	17,00	Nováková Zdeňka, Veselé	4	LI	x	
Neděle	19.5.2019	9,00	Hromas Jan, Stvolínky	2	AA	x
		10,00	Šťastný Antonín, SZ, Vědlice	8	BA	x
		13,00	Družstvo vlastníků Libeň - Vtelno	2	CH	x
		15,00	Šilhanová Marie, Nová Ves	1	MS	x
Pondělí	20.5.2019	8,00	Kraml Eduard, Stachy	1	SA	x
		9,00	Statek Kašperské Hory s.r.o.	5	MS	x
		11,00	Zelený Jiří, Drouhoveč	5	MS, HE	x
		13,00	Kubal Radek, Albrechtice	6	LI	x
		14,00	Kubal Petr, Podmokly	6	MS	x
		16,00	AGRO Jinín, a.s.	18	MS, LI	x
Úterý	21.5.2019	8,00	Pecka Vladimír, Libědice	1	MS	x
		9,00	Valenta Petr, Budyně	4	MS	x
		11,00	Černěveský Háj s.r.o.	6	LI	x
		13,00	Daňhel Miroslav, s.r.o.	1	CH	x
Středa	22.5.2019	10,30	TRUSINA s.r.o. Velká Lhota	2	LI	x
		12,00	Ulčák, Kunčice pod Ondřejníkem	1	LI	x
		13,00	Kaleta Marián, Třinec	4	MS	x
		14,00	Niemiec Czeslaw, Dolní Žukov	3	LI	x
		15,00	Poruba Jan, Šenov u N./J.	2	LI	x
		15,30	Rýdel Vlastimil, Hodslavice	2	CH	x
		16,00	VFU Brno ŠZP Nový Jičín	11	LI	x
Čtvrtek	23.5.2019	9,00	Kotalík Milan, Semice	3	LI	x
		10,00	Maletická farma s.r.o.	3	CH	x
		11,00	Krejcar David, Těšínov	2	SA	x
		12,00	Novotný Václav, ing., Čičenice	2	UU	x
		13,00	Placanda Jakub, Křenovice	6	MS	x
		15,00	Sedlák František, Hrutov	1	LI	x
		16,00	Tájek Jaroslav, Zvíkov	2	CH	x

\* začátky ZV u chovatelů jsou orientační

1074



## Vysvětlivky ke zkratkám ve jménech v katalogu :

ET	- býček narozen po embryotrasferu
RED	- zbarvení red angus
P,V	- bezrohý / volný roh ( * - testováno testem DNA)
PP	- bezrohý – homozygot ( stanoveno testem DNA )
R	- rohatý ( * - testováno testem DNA )
+/+ ,WT/WT	- nepřenáší alelu způsobujícími dvojí osvalení (GS, AA)
MH/+	- heterozygot s jednou alelou podmiňující dvojí osvalení (GS)
MH/MH	- homozygot - obě alely podmiňující dvojí osvalení (GS – oddíl „B“ PK )
Porodní hmot (nar)	- u plemene AA,BA,HE,CH,MS,LI způsob zjišťování porodní hmotnosti v chovu * * * - váženo při narození , * * - odhadováno , * - nesledováno

### U matek plemene BA

Třída	Výška kříž (cm)	Hmotnost (kg)	RPH přímý efekt	RPH mat. efekt	RPH osvalení
SE	147 a více	800 a více	105 a vic	103 a vic	103 a vic
EC	147 a více	800 a více	105 a vic	pod 103	103 a vic
EM	147 a více	800 a více	pod 105	103 a vic	pod 103
CM	pod 147	pod 800	105 a vic	103 a vic	103 a vic
C1	pod 147	pod 800	105 a vic	pod 103	103 a vic
M1	pod 147	pod 800	pod 105	103 a vic	pod 103

### Popisky grafu úrovně plemenných hodnot

Jednotlivé plemenné hodnoty jsou rozděleny do pásem na základě výpočtu kvantilu normálního rozložení, které udávají, jak si konkrétní jedinec stojí v porovnání s průměrem populace plemenných býčků odchovaných v období 2014 – 2019.

pásma	Pozice býka v rámci populace	zkratka	Popis údaje v grafu
10	býk patří hodnotou RPH do 10 % nejlepších býků v daném ukazateli	<i>RphT</i>	RPH pro přírůstek v testu
9	býk patří hodnotou RPH do 20 % nejlepších býků v daném ukazateli	<i>RphN</i>	RPH pro životní přírůstek
8	býk patří hodnotou RPH do 30 % nejlepších býků v daném ukazateli	<i>RpPP</i>	RPH pro přímý efekt porody
7	býk patří hodnotou RPH do 40 % nejlepších býků v daném ukazateli	<i>RpRU</i>	RPH pro přímý efekt růst
6	býk patří hodnotou RPH do 50 % nejlepších býků v daném ukazateli	<i>MatPP</i>	RPH pro maternální efekt porody
5	býk patří hodnotou RPH do průměru býků v daném ukazateli	<i>MatRU</i>	RPH pro maternální efekt růst
4	býk patří hodnotou RPH do 60 % nejlepších býků v daném ukazateli	<i>phTR</i>	RPH pro lineární hodnocení těl. rámec
3	býk patří hodnotou RPH do 70 % nejlepších býků v daném ukazateli	<i>phKT</i>	RPH pro lineární hodnocení kap. těla
2	býk patří hodnotou RPH do 80 % nejlepších býků v daném ukazateli	<i>phOS</i>	RPH pro lineární hodnocení osvalení
1	býk patří hodnotou RPH do 90 % nejlepších býků v daném ukazateli	<i>phUT</i>	RPH pro lineární hodnocení užit. typ

### Hlavní selekční kritéria pro výběr do plemenitby na OPB a odchovu u chovatele

Hlavním selekčním kritériem bude pouze lineární hodnocení při základním výběru.

#### Důvody vyřazení před základním výběrem

- hodnocení tělesného rámce (1,2,3 body dle parametrů daného plemene)
- hodnocení bodů za hmotnost v 365 dnech (1,2,3 body dle parametrů daného plemene)
- nepředvedení býka k základnímu výběru na ohlávce nebo na vodící tyči
- na základě rozhodnutí majitele býka o jeho vyřazení
- zdravotní důvody (displazie varlat, apod.)

#### Důvody vyřazení při základním výběrem

- hodnocení délky těla (1,2,3 body dle parametrů daného plemene)
- hodnocení ukazatelů kapacity těla (1,2,3 body dle parametrů daného plemene)
- hodnocení ukazatelů osvalení (1,2,3 body dle parametrů daného plemene)
- hodnocení užitkového typu (1,2,3 body dle parametrů daného plemene)
- závažné vady exteriéru při základním výběru
- neodpovídající funkčnost končetin při základním výběru
- zdravotní důvody (displazie varlat, apod.)

## Reklamační řád pro základní výběry býků

Majitel odchovávaného býčka má právo podat reklamaci proti rozhodnutí výběrové komise (ČSCHMS). Tato reklamační může mít písemnou nebo ústní formu. Předmětem reklamační může být pouze konečný výsledek výběru (vybrán, odročen, vyřazen), nikoliv nesouhlas s bodovým hodnocením daného býka. Po skončení základního výběru býků vyzve předseda výběrové komise k podání případných protestů (reklamací). Reklamační se podává předsedovi výběrové komise nejpozději do 60-ti minut od jeho výzvy. Jménem majitele býka může jednat také zástupce odchovny plemenných býků (OPB). Reklamační je podmíněna složením nevratné kauce 1000 Kč, přičemž polovina z této částky je určena pro provozovatele OPB a polovina pro ČSCHMS. Tato kauce musí být složena okamžitě v hotovosti v době podání reklamační předsedovi výběrové komise. Po vznesení reklamační a složení nevratné kauce následuje nové předvedení býka.

V případě shodného verdiktu výběrové komise a majitele býka je platný tento shodný verdikt. V případě neshody mezi verdiktem výběrové komise a majitelem býka je býk odročen a bude proveden nový základní výběr. V případě opakovaného protestu je nutné reklamaci podat písemnou formou. Provedení nového základního výběru je podmíněno složením kauce 5000 Kč za každého reklamovaného býka. Kauce se skládá na účet ČSCHMS nejpozději do 10-ti kalendářních dnů ode dne provedení základního výběru. V případě, že nebudou peníze připsány na účet v daném termínu, platí původní verdikt výběrové komise a reklamační se dále neřeší. Nový základní výběr se uskuteční do 30-ti dnů od sporného výběru, pokud se obě strany nedohodnou jinak. Většinové složení komise nesmí být totožné se složením komise, která vynesla sporný verdikt. O složení nové komise rozhoduje ČSCHMS po dohodě s příslušnou Radou PK daného plemene. O závěru nového základního výběru je sepsán nový výběrový protokol. Proti tomuto rozhodnutí se již nelze dále odvolat. V případě, že je potvrzeno původní rozhodnutí výběrové komise, propadá kauce ve prospěch ČSCHMS, v opačném případě se vrací majiteli býka do 10-ti kalendářních dnů od provedení nového základního výběru. Náklady spojené s novým základním výběrem (zejména cestovné členů výběrové komise, případně oprávněné nároky spojené s odměnou za odvedenou práci) nese strana, která při svém rozhodnutí či jednání nebyla v právu. Tyto náklady jsou zúčtovány na základě vystavené faktury zaslané druhé straně nejpozději do 14 dnů od provedení opakovaného základního výběru. V každém případě se o reklamaci vede písemný zápis. Rozhodnutí výběrové komise se váže ke konkrétnímu zvířeti v konkrétním čase a není možno se na něj odvolávat v případných následných sporech.

Schváleno výborem ČSCHMS dne 21.3.2006 v Hradištku pod Medníkem, změny schváleny 9.6.2017 Grémiem předsedů rad plemenných knih v Hradištku pod Medníkem



<b><u>Sekretariát:</u></b> ČSCHMS Praha Těšnov 17 11705 Praha 1 Mobil : +420 724 007 860 Telefon : +420 221 812 865 E-mail : <a href="mailto:info@cschms.cz">info@cschms.cz</a>	<b><u>Ředitel PK</u></b> <i>Kopecký Jan</i> Osík 201 569 67 Osík u Litomyšle Mobil : +420 724 007 862 Telefon : +420 461 612 809 E-mail : <a href="mailto:kopecky@cschms.cz">kopecky@cschms.cz</a>	<b><u>Adresa PK</u></b> <i>Honová Nina</i> Osvoboditelů 35/9 410 02 Lovosice Mobil : +420 724 073 641 E-mail : <a href="mailto:honova@cschms.cz">honova@cschms.cz</a>
--	---	---

Číslo : 799636 053 CZ EDISON Z MOKRÝŠOVA Číslo katalogu 1  
 Dat.nar. : 01.01.2018 Plemeno : T100 Charolais  
 Chovatel : Slavík Leoš, Mokrýšov  
 Majitel : Slavík Leoš, Mokrýšov

OOO ZCH 388 IMPAIR RR3 1893102983  
 OO ZCH 809 PINAY 8552394134  
 MOO 8596100049 FR MARY 8596100049

OTEC ZIT 524 BALTRAP 4241203929  
 OMO ZCH 806 HABIT 7992101442  
 MO 4240703151 FR TOIPIE 4240703151  
 MMO 4240422516 FR RANCON 4240422516

OOM ZTI 391 BRESIL 5500797592  
 OM ZTP 805 TONÍK ZEPO 020000621308053  
 MOM 143728 511 CZ 020000143728511

MA 301859 953 CZ /2 ot ARANKA Z MOKRÝŠOVA 405000301859953  
 OMM ZCH 646 KOLORÁDO 132586110212  
 MM 123688 953 CZ 405000123688953  
 MMM 4657 417 CZ 143417004657

Vl.užit:nar: 47 \*\*\* kg ve 120d: 231 kg 210d: 338 kg 365d: 557 kg / kříž: 135 cm  
 Přírustek v testu : 1933 g / 103 přírustek od narození: 1502 g / 105 šourek 40 cm  
 Věk při ZV 478 dní aktuálně k 31.03.19 hmotnost: 729 kg výška v kříži: 139 cm

PLEMENNÉ HODNOTY										LINEARNÍ HODNOCENÍ							
	pp	ru	pp	ru	TR	KT	OS	UT		Hmot	kříž	TR	KT	OS	UT	CE	
BÝK	PE	102	119	ME	104	109	107	106	104	106							
MATKA	PE	107	120	ME	88	116	101	95	94	95	816	144	26	20	19	7	72
OTEC	PE	97	118	ME	117	102	108	114	113	114	0	0	0	0	0	0	0

HODNOCEN: TR 7 / / 9 KT / / OS / / UT Výsledek:

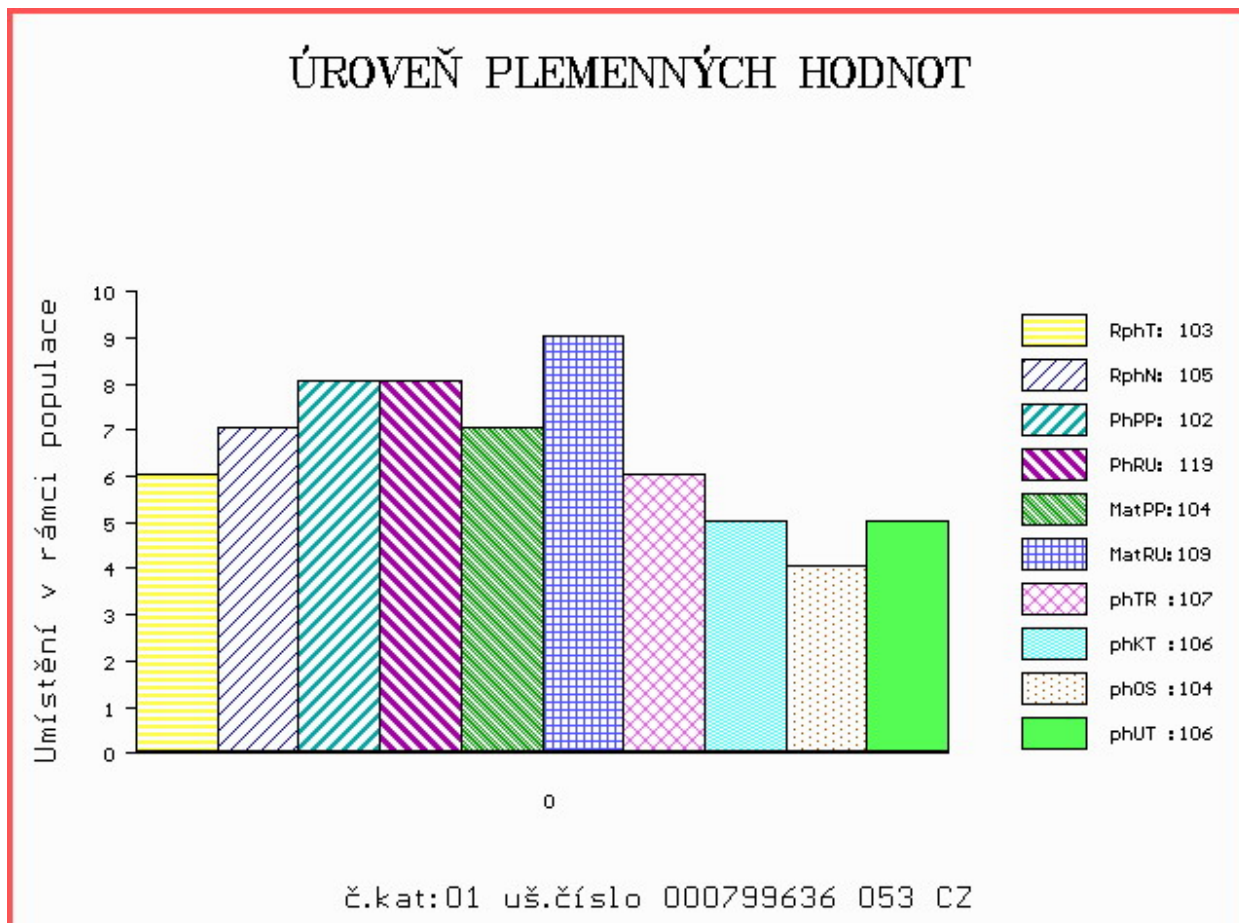

Číslo : **747640 071 CZ** **EGON NA3** Číslo katalogu 2  
 Dat.nar. : 06.01.2018 Plemeno : T100 Charolais  
 Chovatel : Nátr Jiří, Černá Voda  
 Majitel : Nátr Jiří, Černá Voda

OOO 265 304 IGLOO.MIC 0393100604  
 OO 272 290 SYLVANER 1017031840  
 MOO 1094100539 FR JUPE 1094100539

**O TEC ZIT 521 FIRST 7613879841**  
 OMO ZCH 809 PINAY 8552394134  
 MO 7613879072 FR ANETH 7613879072  
 MMO 7613878734 FR URACILE 7613878734

OOM 272 312 ALCAZAR 7932490285  
 OM ZIT 354 MAERDY FILTER MBM0044500  
 MOM 706352101553 UK MAERDY BENT MBF0029013

**MA 254192 971 CZ /1 ot BARONKA NA3 491000254192971**  
 OMM ZTI 086 RUFUS 7273570060  
 MM 159723 941 CZ VLASTA Z ČISTÉ 369000159723941  
 MMM 120803 941 CZ 369000120803941

Vl.užit:nar: **44** \*\*\* kg ve 120d: **213** kg 210d: **350** kg 365d: **561** kg / kříž: **131** cm  
 Přírustek v testu : **1775 g / 107** přírustek od narození: **1437 g / 107** šourek **38** cm  
 Věk při ZV **473** dní aktuálně k 31.03.19 hmotnost: **689** kg výška v kříži: **134** cm

PLEMENNÉ HODNOTY										LINEARNÍ HODNOCENÍ							
	pp	ru	pp	ru	TR	KT	OS	UT		Hmot	kříž	TR	KT	OS	UT	CE	
BÝK	PE	91	117	ME	107	100	111	113	114	114							
MATKA	PE	89	114	ME	111	106	118	117	115	117	760	143	26	22	20	7	75
O TEC	PE	86	111	ME	104	96	101	105	107	105	0	0	0	0	0	0	0

HODNOCEN: TR 4 / / 9 KT / / OS / / UT Výsledek:

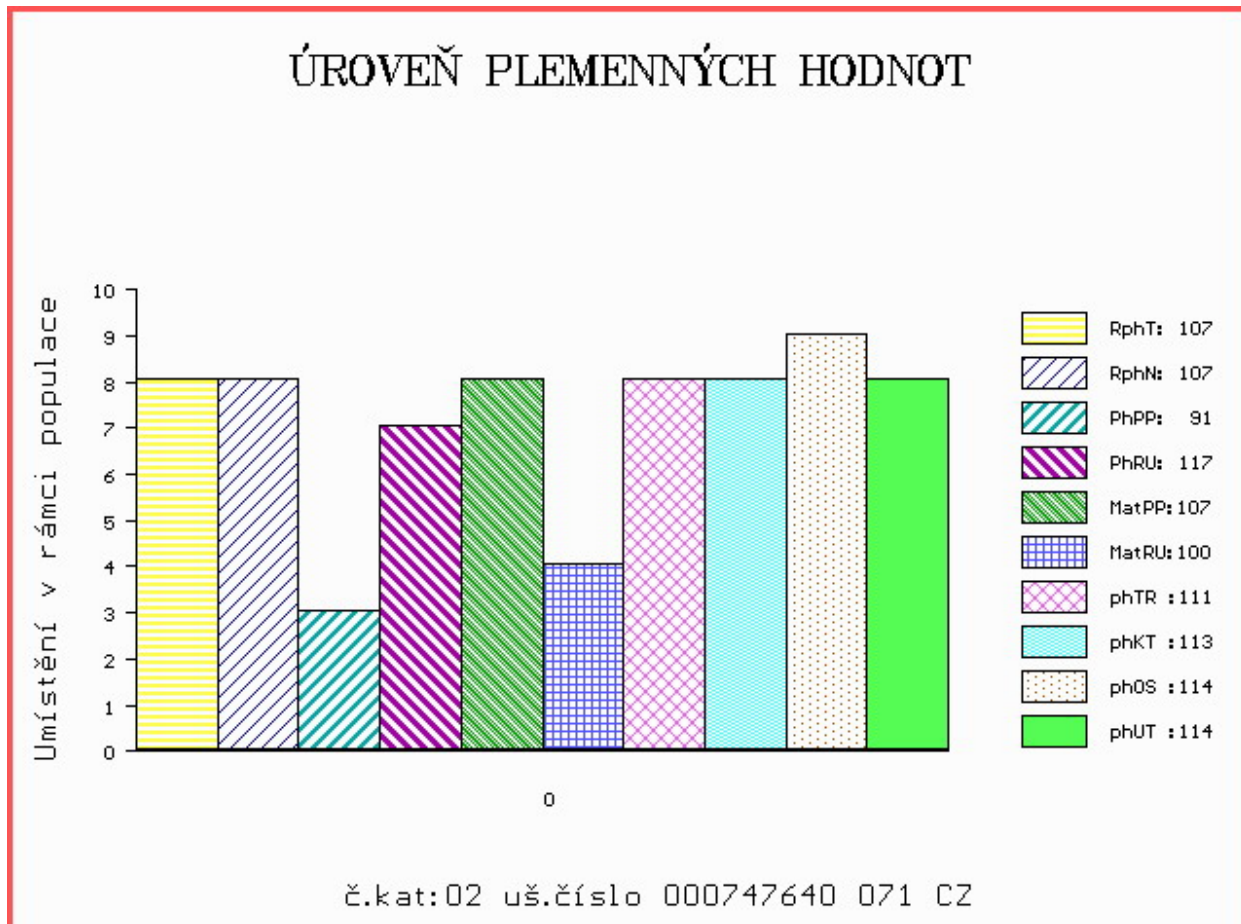



Číslo : **43228 034 CZ**      **EPSILON Z HLÍNY**      Číslo katalogu 3  
 Dat.nar. : 11.01.2018      Plemeno : T100      Charolais  
 Chovatel : K+K Břilice  
 Majitel : K+K Břilice

OOO      265 304      IGLOO.MIC      0393100604  
 OO      271 864      SAUMUR      7121321470  
 MOO      7192127986 FR      IDEE      7192127986

**O TEC      ZIT      826      DEVRED      5703694370**  
 OMO      ZCH 807      OSTANI      8543362449  
 MO      5703616723 FR      ALISEE      5703616723  
 MMO      5703380914 FR      ROYALE      5703380914

OOM      267 311      JOURDAN      6327404726  
 OM      ZTI 444      RAMSES      2210441659  
 MOM      2296003037 FR      MEHARI      2296003037

**MA      489134 931 CZ      /1 ot      480000489134931**  
 OMM      ZTI 137      NEMRAVA SU      062000104013041  
 MM      395754 931 CZ      NADIR ZE ZVÍKOVA      352000395754931  
 MMM      230775 931 CZ      352000230775931

Vl.užit:nar: **48 \*\*** kg ve 120d: **205** kg 210d: **336** kg 365d: **571** kg / kříž: **135** cm  
 Přírustek v testu : **1250 g / 76** přírustek od narození: **1345 g / 77** šourek **41** cm  
 Věk při ZV **468** dní aktuálně k 31.03.19 hmotnost: **645** kg      výška v kříži: **138** cm

PLEMENNÉ HODNOTY										LINEARNÍ HODNOCENÍ						
	pp	ru	pp	ru	TR	KT	OS	UT		Hmot	kříž	TR	KT	OS	UT	CE
BÝK	PE	<b>95</b>	<b>105</b>	ME	<b>104</b>	<b>105</b>	<b>102</b>	<b>99</b>	<b>99</b>	<b>100</b>						
MATKA	PE	<b>113</b>	<b>99</b>	ME	<b>99</b>	<b>112</b>	<b>101</b>	<b>98</b>	<b>98</b>	<b>99</b>	<b>960</b>	<b>/ 145</b>	<b>24</b>	<b>20</b>	<b>21</b>	<b>7 72</b>
O TEC	PE	<b>74</b>	<b>105</b>	ME	<b>111</b>	<b>99</b>	<b>105</b>	<b>98</b>	<b>97</b>	<b>99</b>	<b>0</b>	<b>/ 0</b>	<b>0</b>	<b>0</b>	<b>0</b>	<b>0 0</b>

HODNOCEN: TR 6 / / 9 KT / / OS / / UT      Výsledek:

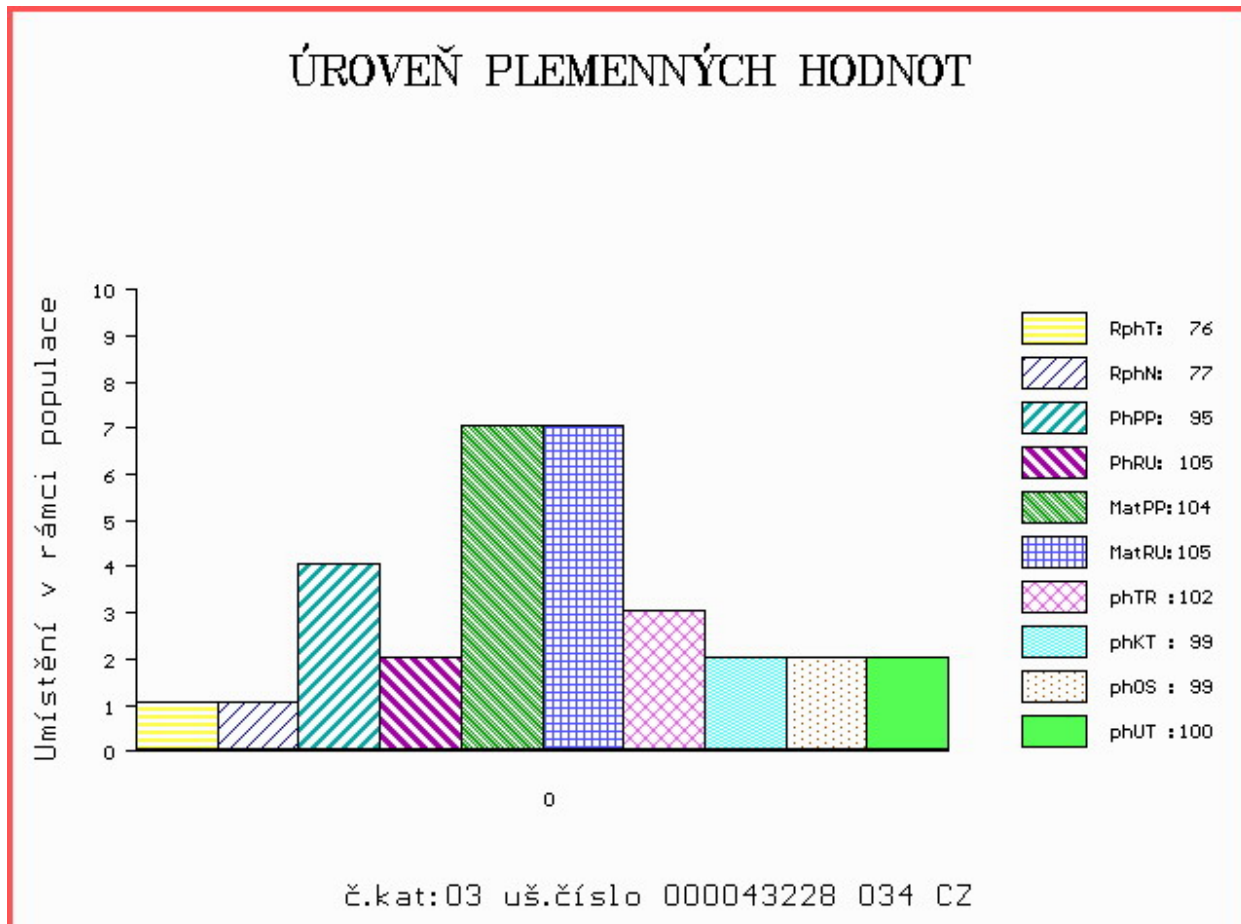

Číslo : **43229 034 CZ** EDO Z HLÍNY Číslo katalogu 4  
 Dat.nar. : 11.01.2018 Plemeno : T100 Charolais  
 Chovatel : K+K Břilice  
 Majitel : K+K Břilice

OOO 262 916 PICADOR 7121349662  
 OO ZTI 904 SESAME 5703388462  
 MOO 5797003064 FR NEFLE 5797003064

OTEC ZIT 339 CASTOR 6146791641  
 OMO ZCH 516 MAGENTA 4296105603  
 MO 6146791345 FR TRAGEDIE 6146791345  
 MMO 6105133404 FR OPA 6105133404

OOM ZTI 085 VIRGIL SC P 4240983344  
 OM ZTI 910 FARCEUR P 0111314259  
 MOM 108303946 FR CHANCELIER 0108303946

MA 587503 931 CZ /3 ot BOGOTA P 485000587503931  
 OMM 272 291 COLONEL 6411873622  
 MM 111314 266 FR FOLIE 0111314266  
 MMM 1033244864 FR UNIDOLE 0103324864

Vl.užit:nar: 50 \*\* kg ve 120d: 219 kg 210d: 356 kg 365d: 650 kg / kříž: 137 cm  
 Přírustek v testu : 2091 g / 110 přírustek od narození: 1714 g / 110 šourek 42 cm  
 Věk při ZV 468 dní aktuálně k 31.03.19 hmotnost: 811 kg výška v kříži: 141 cm

PLEMENNÉ HODNOTY										LINEARNÍ HODNOCENÍ							
	pp	ru	pp	ru	TR	KT	OS	UT		Hmot	kříž	TR	KT	OS	UT	CE	
BÝK	PE	98	121	ME	99	104	110	108	107	108							
MATKA	PE	103	112	ME	93	120	105	100	99	100	882	150	28	21	20	7	76
OTEC	PE	95	115	ME	103	95	101	111	113	113	0	0	0	0	0	0	0

HODNOCEN: TR 8 / /10 KT / / OS / / UT Výsledek:

## ÚROVEŇ PLEMENNÝCH HODNOT

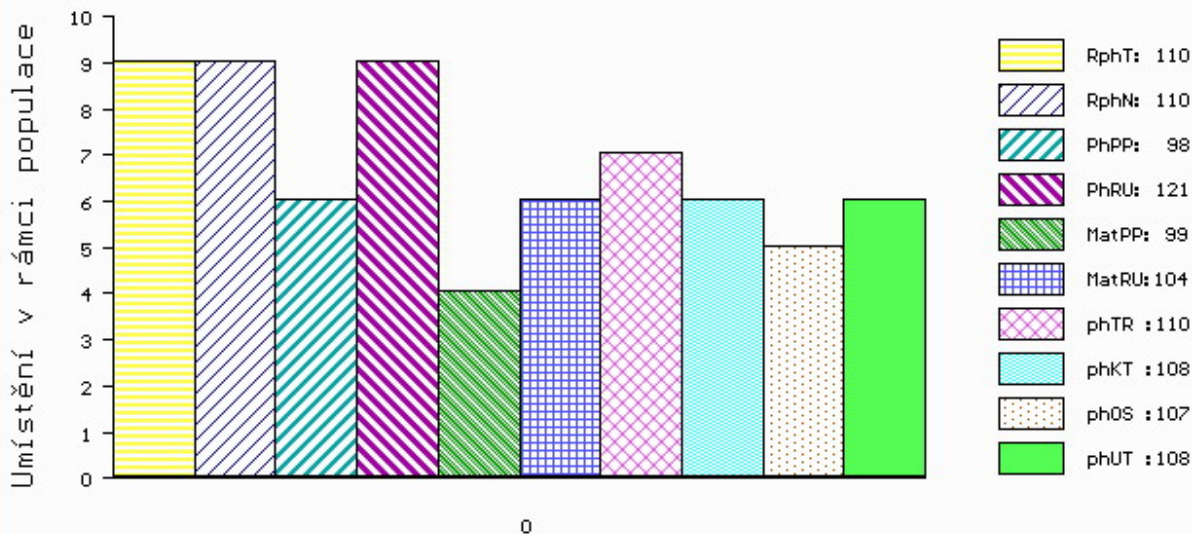

č.kat:04 uš.číslo 000043229 034 CZ

Číslo : 805999 053 CZ EZEL LIPONOVA Číslo katalogu 5  
 Dat.nar. : 11.01.2018 Plemeno : T100 Charolais  
 Chovatel : Liponova a.s., Lipoltice  
 Majitel : Liponova EKO DNL SE Lipoltice

OOO 271 322 TOULON 5249296732  
 OO ZTI 898 ETOUBO 2135530021  
 MOO 2125536006 FR BELLE 2135536006

OTEC ZIT 429 VALLUN LIPONOVA 435000673978053  
 OMO CHP 807 MESSER 018000015429042  
 MO 118085 941 CZ 411000118085941  
 MMO 1035754419 FR VIOLETTE 1035754419

OOM ZCH 388 IMPAIR RR3 1893102983  
 OM ZCH 809 PINAY 8552394134  
 MOM 8596100049 FR MARY 8596100049

MA 265873 953 CZ /5 ot 435000265873953  
 OMM ZTI 369 POMPEJE 408000552079031  
 MM 342635 931 CZ 291000342635931  
 MMM 4241106023 FR BABOUCHE 4241106023

Vl.užit:nar: 49 \*\* kg ve 120d: 228 kg 210d: 335 kg 365d: 552 kg / kříž: 131 cm  
 Přírustek v testu : 2091 g / 112 přírustek od narození: 1511 g / 109 šourek 42 cm  
 Věk při ZV 468 dní aktuálně k 31.03.19 hmotnost: 720 kg výška v kříži: 139 cm

PLEMENNÉ HODNOTY										LINEARNÍ HODNOCENÍ						
	pp	ru	pp	ru	TR	KT	OS	UT		Hmot	kříž	TR	KT	OS	UT	CE
BÝK	PE	100	102	ME	103	113	99	103	103	104						
MATKA	PE	103	97	ME	94	126	95	100	100	100	854 /	150	25	21	21	7 74
OTEC	PE	97	104	ME	112	99	108	105	103	107	644 /	136	18	19	18	6 61

HODNOCEN: TR 7 / / 9 KT / / OS / / UT Výsledek:

## ÚROVEŇ PLEMENNÝCH HODNOT

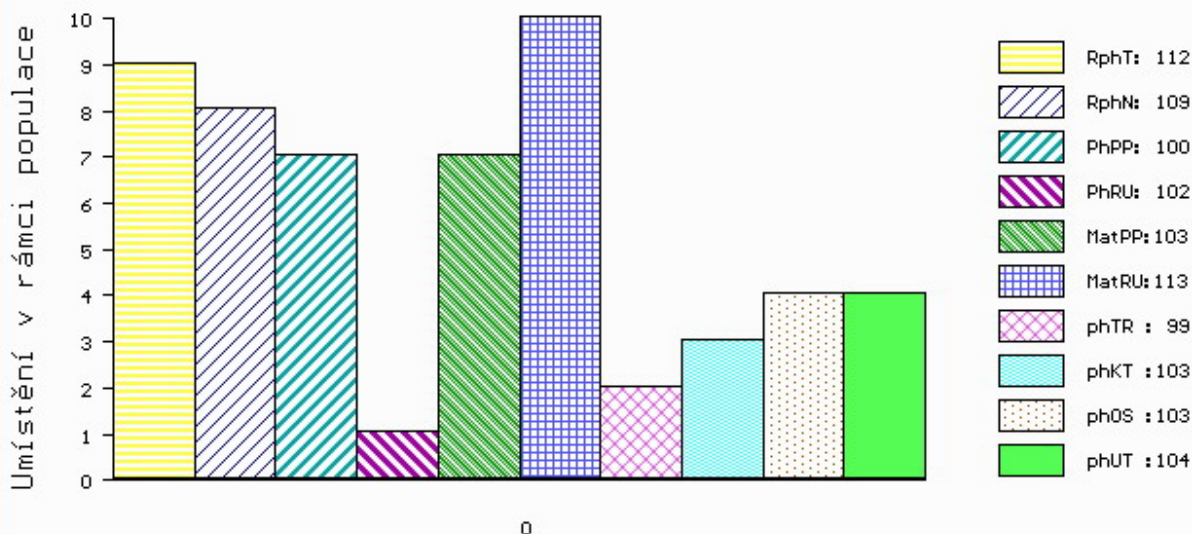

č.kat:05 uš.číslo 000805999 053 CZ

Číslo : 23885 064 CZ ELAN Z DOUBRAVKY Číslo katalogu 6  
 Dat.nar. : 12.01.2018 Plemeno : T100 Charolais  
 Chovatel : Statek Doubravka, Chotěboř  
 Majitel : Natural, spol s r.o. Hradištko

OOO 265 838 EXCLUSIF 8589103317  
 OO ZCH 704 NATUR 3697010336  
 MOO 3694103188 FR LUCILE 3694103188

OTEC ZIT 350 ATHOS 7121525280  
 OMO ZTI 098 LORSINI 8995106122  
 MO 7121272214 FR TOPASE 7121272214  
 MMO 7121249758 FR PRECIEUSE 7121249758

OOM ZCH 387 HARRISON RJ 2292103631  
 OM ZCH 518 JANDA SU 062389104316  
 MOM 4032 417 CZ JOSEPHINE 1894103823

MA 447815 961 CZ /4 ot VEKTRA Z CHOTĚBOŘE 210000447815961  
 OMM ZTP 079 NORIK SMILOVSKÝ 128000196145061  
 MM 368303 961 CZ 210000368303961  
 MMM 177183 961 CZ 210000177183961

Vl.užit:nar: 46 \*\*\* kg ve 120d: 177 kg 210d: 305 kg 365d: 565 kg / kříž: 133 cm  
 Přírustek v testu : 1408 g / 86 přírustek od narození: 1363 g / 83 šourek 38 cm  
 Věk při ZV 467 dní aktuálně k 31.03.19 hmotnost: 650 kg výška v kříži: 138 cm

PLEMENNÉ HODNOTY										LINEARNÍ HODNOCENÍ							
	pp	ru	pp	ru	TR	KT	OS	UT		Hmot	kříž	TR	KT	OS	UT	CE	
BÝK	PE	100	102	ME	99	106	97	103	104	103							
MATKA	PE	106	113	ME	97	113	99	110	111	110	680	141	21	19	18	7	65
OTEC	PE	104	97	ME	94	96	98	93	91	93	0	0	0	0	0	0	0

HODNOCEN: TR 6 / / 9 KT / / OS / / UT Výsledek:

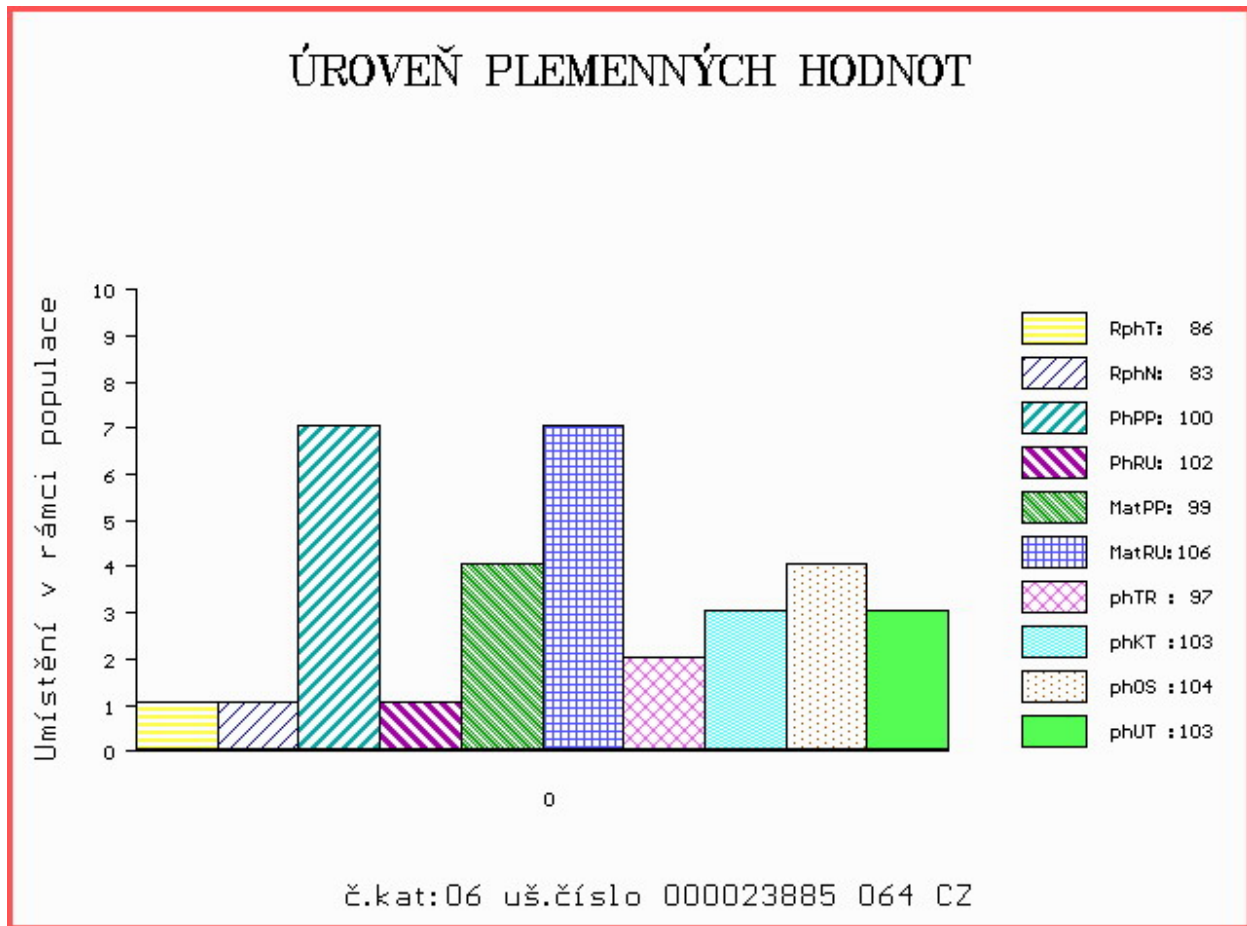

Číslo : 10812 064 CZ ELAGÁN Z PROSÍČEK ET Číslo katalogu 7  
 Dat.nar. : 13.01.2018 Plemeno : T100 Charolais  
 Chovatel : Velát Jaroslav, Horní Prosička  
 Majitel : Velát Jaroslav, Horní Prosička

OOO ZTI 904 SESAME 5703388462  
 OO ZIT 339 CASTOR 6146791641  
 MOO 6146791345 FR TRAGEDIE 6146791345

OTEC ICH 072 JAGUAR 8067788807  
 OMO ZTI 245 SUEDOIS 5811102125  
 MO 8065918390 FR ETNA 8065918390  
 MMO 8065678021 FR VICTORIA 8065678021

OOM ZTI 085 VIRGIL SC P 4240983344  
 OM ZTI 558 CARNOT SC P 2148228331  
 MOM 2148223038 FR ULNA 2148223038

MA 542608 961 CZ /3 ot ZORKA Z PROSÍČEK ET 457000542608961  
 OMM ZTI 088 RUSS 6334971421  
 MM 403400 961 CZ URŠULA Z PROSÍČEK ET 457000403400961  
 MMM 250675 931 CZ ORI Z OSTRÉHO 253000250675931

Vl.užit:nar: 53 \*\*\* kg ve 120d: 229 kg 210d: 384 kg 365d: 643 kg / kříž: 133 cm  
 Přírustek v testu : 1491 g / 91 přírustek od narození: 1575 g / 97 šourek 39 cm  
 Věk při ZV 466 dní aktuálně k 31.03.19 hmotnost: 749 kg výška v kříži: 137 cm

PLEMENNÉ HODNOTY										LINEARNÍ HODNOCENÍ							
	pp	ru	pp	ru	TR	KT	OS	UT	Hmot	kříž	TR	KT	OS	UT	CE		
BÝK	PE	87	128	ME	106	110	106	114	114	113							
MATKA	PE	86	132	ME	110	127	105	114	115	114	1040	153	28	24	23	8	83
OTEC	PE	90	117	ME	100	97	103	104	102	102	0	0	0	0	0	0	0

HODNOCEN: TR 6 / /10 KT / / OS / / UT Výsledek:

## ÚROVEŇ PLEMENNÝCH HODNOT

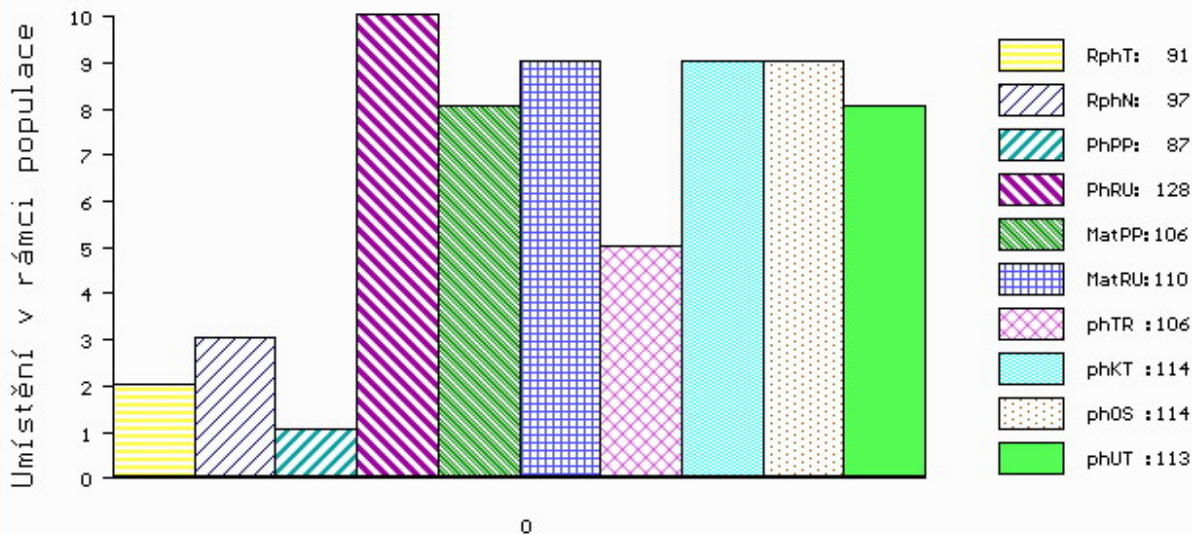

č.kat:07 uš.číslo 000010812 064 CZ

Číslo : 747641 071 CZ ERAGON NA3 MH/+ P\* Číslo katalogu 8  
 Dat.nar. : 13.01.2018 Plemeno : T100 Charolais  
 Chovatel : Nátr Jiří, Černá Voda  
 Majitel : Nátr Jiří, Černá Voda

OOO ZCH 388 IMPAIR RR3 1893102983  
 OO ZCH 556 JOCK Z CUNKOVA P 253288119780  
 MOO 1742 417 CZ HILDA 246417001742

OTEC ZIT 809 APOLLO Z MOKRÝŠOVA P 405000738914053  
 OMO ZTP 805 TONÍK ZEPO 020000621308053  
 MO 274916 953 CZ VANDA Z MOKRÝŠOVA 405000274916953  
 MMO 182635 953 CZ P 405000182635953

OOM ZCH 573 PALADIN P 4240299352  
 OM ZTI 131 OPIUM CHPS P 310000541250021  
 MOM 787 417 CZ ESKA CURLY KATE 7E CHPS P 015417000787

MA 235792 971 CZ /1 ot BEDŘIŠKA NA3 491000235792971  
 OMM ZTI 226 COSMOS 0312757665  
 MM 205669 972 CZ VANESA APPA RANCH 396000205669972  
 MMM 107615 972 CZ PATRICIE APPA RANCH 396000107615972

Vl.užit:nar: 46 \*\*\* kg ve 120d: 223 kg 210d: 372 kg 365d: 608 kg / kříž: 136 cm  
 Přírustek v testu : 2025 g / 98 přírustek od narození: 1618 g / 98 šourek 43 cm  
 Věk při ZV 466 dní aktuálně k 31.03.19 hmotnost: 761 kg výška v kříži: 142 cm

PLEMENNÉ HODNOTY										LINEARNÍ HODNOCENÍ							
	pp	ru	pp	ru	TR	KT	OS	UT		Hmot	kříž	TR	KT	OS	UT	CE	
BÝK	PE	104	118	ME	96	109	113	113	112	113							
MATKA	PE	106	94	ME	95	117	96	98	98	97	700	142	24	22	22	8	76
OTEC	PE	104	127	ME	95	108	114	115	113	115	646	140	26	21	23	8	78

HODNOCEN: TR 8 / /10 KT / / OS / / UT Výsledek:

## ÚROVEŇ PLEMENNÝCH HODNOT

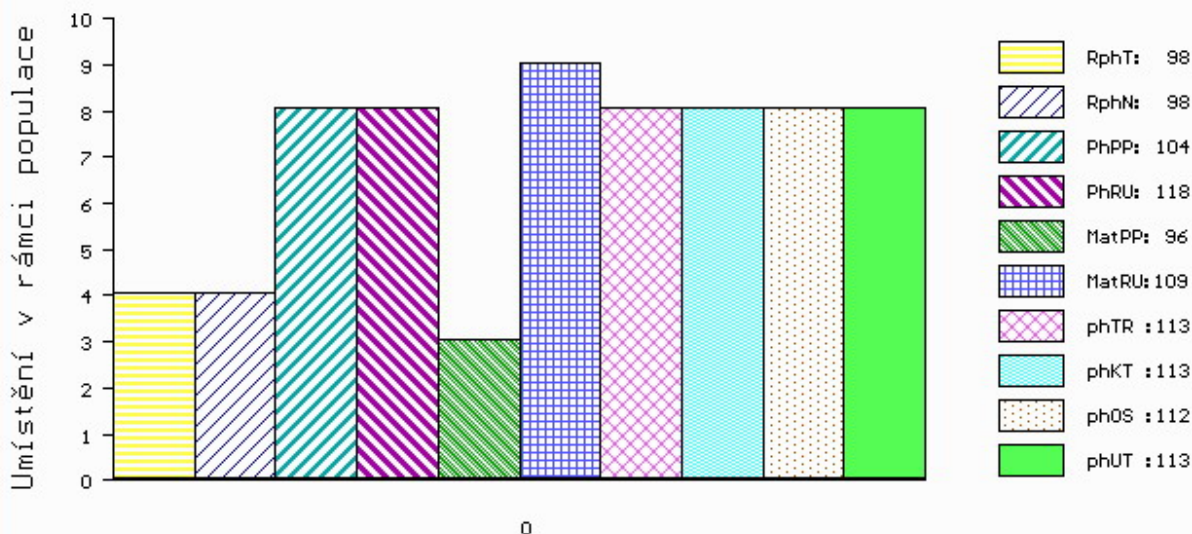

č.kat:08 uš.číslo 000747641 071 CZ

Číslo : 810978 053 CZ EMILIO Z CHOTČE Číslo katalogu 9  
 Dat.nar. : 13.01.2018 Plemeno : T100 Charolais  
 Chovatel : Řehounek Vít,ing.,Choteč  
 Majitel : Natural, spol s r.o.Hradištko

OOO 269 449 IDEALISTE RVS 1893105537  
 OO ZTI 245 SUEDOIS 5811102125  
 MOO 5813099561 FR PLUIE 5813099561

OTEC ZIT 892 ALFONS SMILOVSKÝ 128000886840061  
 OMO ZTI 662 DUNLOP 0801705044  
 MO 443663 961 CZ VAJDA SMILOVSKÁ 128000443663961  
 MMO 308443 961 CZ 128000308443961

OOM 265 349 COLIBRI RR2 5887116022  
 OM ZCH 578 EPSOM 4289102555  
 MOM 4286100010 FR BERESINA 4286100010

MA 162379 953 CZ /10 ot LAURA Z CHOTČE 388000162379953  
 OMM ZCH 240 CASOAR 4587100162  
 MM 10 417 CZ EVIČKA Z CHOTČE ET 132417000010  
 MMM 5515 417 CZ HARDE 8592109523

Vl.užit:nar: 42 \* kg ve 120d: 205 kg 210d: 344 kg 365d: 601 kg / kříž: 138 cm  
 Přírustek v testu : 1866 g / 106 přírustek od narození: 1575 g / 101 šourek 39 cm  
 Věk při ZV 466 dní aktuálně k 31.03.19 hmotnost: 738 kg výška v kříži: 140 cm

PLEMENNÉ HODNOTY										LINEARNÍ HODNOCENÍ							
	pp	ru	pp	ru	TR	KT	OS	UT	Hmot	kříž	TR	KT	OS	UT	CE		
BÝK	PE	101	115	ME	97	106	110	110	107	108							
MATKA	PE	104	104	ME	99	112	98	101	101	102	610 /	138	21	19	18	6	64
OTEC	PE	100	116	ME	95	106	113	117	115	114	774 /	142	25	24	23	8	80

HODNOCEN: TR 7 / /10 KT / / OS / / UT Výsledek:

## ÚROVEŇ PLEMENNÝCH HODNOT

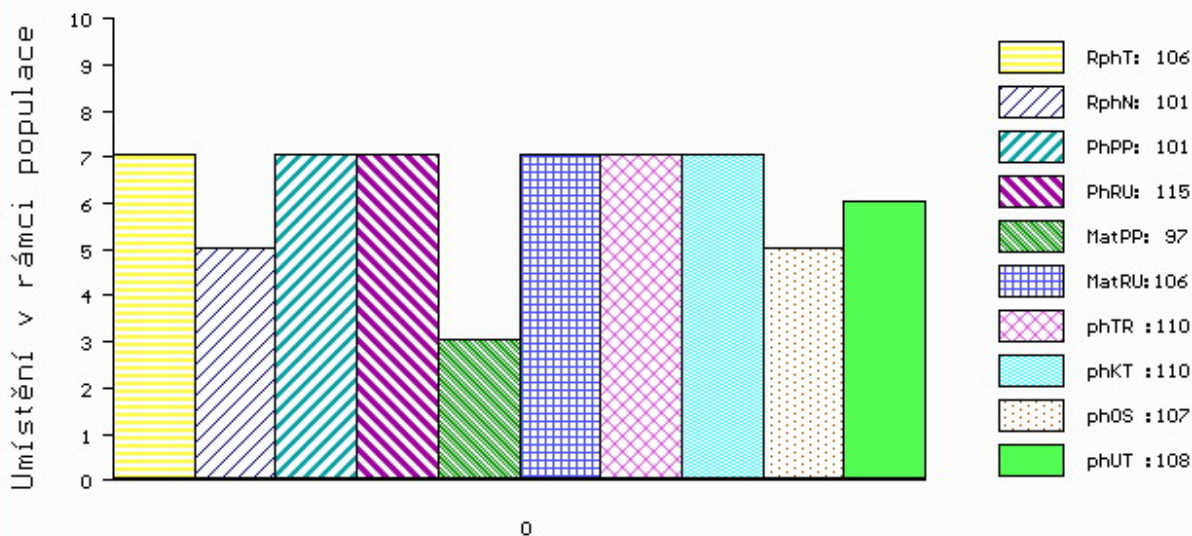

č.kat:09 uš.číslo 000810978 053 CZ

Číslo : 810979 053 CZ EUGEN Z CHOTČE V Číslo katalogu 10  
 Dat.nar. : 20.01.2018 Plemeno : T100 Charolais  
 Chovatel : Řehounek Vít,ing.,Choteč  
 Majitel : Natural, spol s r.o.Hradištko

OOO ZCH 450 LE REBEL 3695100770  
 OO ZTI 247 VIZIR P 7121074461  
 MOO 8932230816 FR RENGAINE 8932230816

OPEC ZIT 565 ZAY ZE STATKU V 413000684330052  
 OMO ZTI 245 SUEDOIS 5811102125  
 MO 238347 952 CZ ULLY ZE STATKU 413000238347952  
 MMO 179889 952 CZ REXA ZE STATKU 413000179889952

OOM ZCH 254 EX EDEN RR1 1889100128  
 OM ZTI 045 NOKIA MZLU 106000504224062  
 MOM 111469 603 CZ JEDNIČKA MLZU 106603111469

MA 294094 953 CZ /4 ot 388000294094953  
 OMM ZCH 363 GAVROŠ ET 029417004728  
 MM 116171 506 CZ KARLA Z CHOTČE 132000116171506  
 MMM 59 417 CZ FIALKA Z CHOTČE 132417000059

Vl.užit:nar: 42 \* kg ve 120d: 201 kg 210d: 338 kg 365d: 610 kg / kříž: 136 cm  
 Přírustek v testu : 1450 g / 97 přírustek od narození: 1513 g / 99 šourek 44 cm  
 Věk při ZV 459 dní aktuálně k 31.03.19 hmotnost: 700 kg výška v kříži: 142 cm

PLEMENNÉ HODNOTY										LINEARNÍ HODNOCENÍ							
	pp	ru	pp	ru	TR	KT	OS	UT	Hmot	kříž	TR	KT	OS	UT	CE		
BÝK	PE	102	116	ME	98	105	106	107	107	108							
MATKA	PE	107	107	ME	99	108	108	104	104	107	780	143	20	19	19	7	65
OPEC	PE	100	124	ME	97	103	112	106	102	105	688	140	27	23	23	8	81

HODNOCEN: TR 9 / /10 KT / / OS / / UT Výsledek:

## ÚROVEŇ PLEMENNÝCH HODNOT

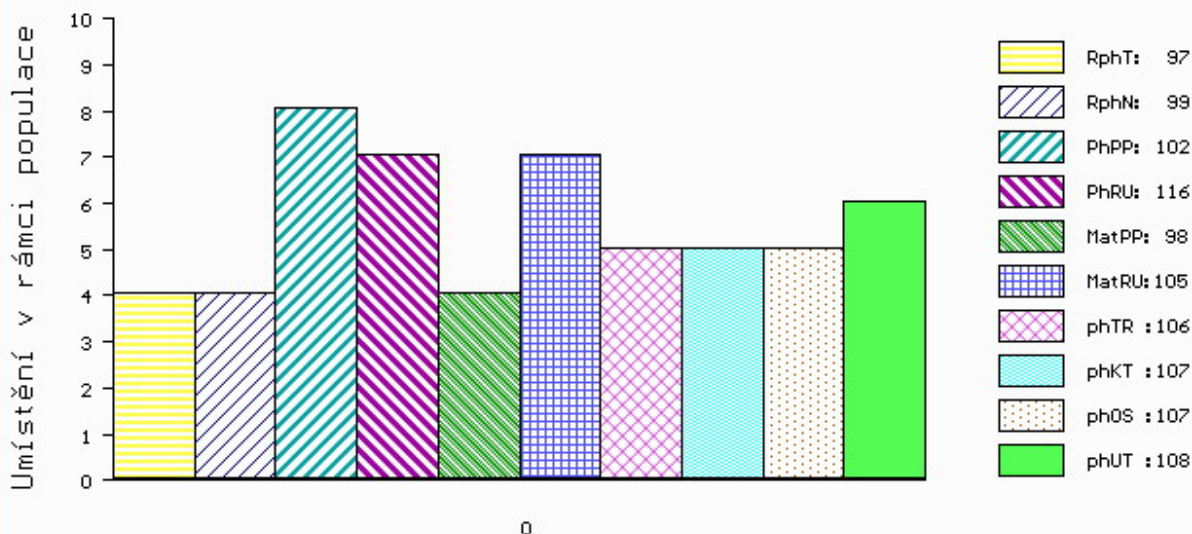

č.kat:10 uš.číslo 000810979 053 CZ



Číslo : 36507 064 CZ EFEKT Z PAVLOVIC P Číslo katalogu 11  
 Dat.nar. : 21.01.2018 Plemeno : T100 Charolais  
 Chovatel : Konvalinka Libor, J. Pavlovice  
 Majitel : Konvalinka Libor, J. Pavlovice

OOO ZCH 942 UNICO SC PP 7121333571  
 OO ZTI 516 ROSS P 329000554583052  
 MOO 131145 953 CZ 069000131145953

OTEC ZIT 457 ZORAN PAC V 432000762551032  
 OMO ZCH 450 LE REBEL 3695100770  
 MO 114400 942 CZ 018000114400942  
 MMO 108277 407 CZ 018000108277407

OOM ZCH 807 OSTANI 8543362449  
 OM ZTI 166 ALBINOS 7121425740  
 MOM 7121321472 FR SERPETTE 7121321472

MA 434210 961 CZ /5 ot 230000434210961  
 OMM ZCH 386 HARNOIS 7192124090  
 MM 295395 961 CZ PAVLA Z PAVLOVIC 230000295395961  
 MMM 22404 961 CZ LAMA Z PAVLOVIC 230000022404961

Vl.užit:nar: 48 \*\* kg ve 120d: 195 kg 210d: 297 kg 365d: 538 kg / kříž: 135 cm  
 Přírustek v testu : 1816 g / 116 přírustek od narození: 1408 g / 120 šourek 42 cm  
 Věk při ZV 458 dní aktuálně k 31.03.19 hmotnost: 659 kg výška v kříži: 139 cm

PLEMENNÉ HODNOTY										LINEARNÍ HODNOCENÍ						
	pp	ru	pp	ru	TR	KT	OS	UT		Hmot	kříž	TR	KT	OS	UT	CE
BÝK	PE	100	107	ME	106	100	92	96	97	97						
MATKA	PE	108	110	ME	100	99	96	98	99	99	769 /	145	24	19	18	6 67
OTEC	PE	84	111	ME	114	96	116	113	110	113	721 /	144	29	23	22	8 82

HODNOCEN: TR 7 / / 8 KT / / OS / / UT Výsledek:

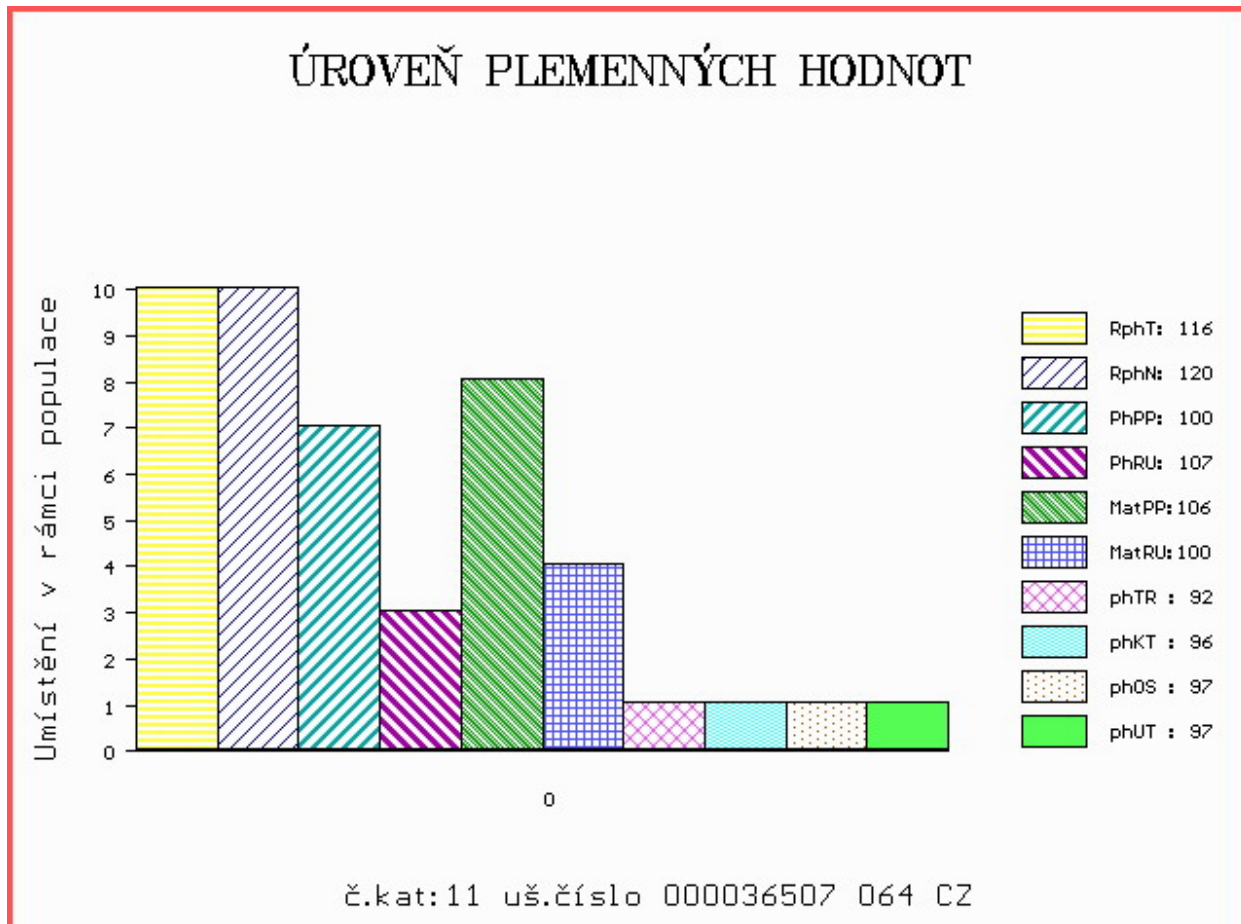

Číslo : 816653 021 CZ ELBRUS Z BORU V\* Číslo katalogu 12  
 Dat.nar. : 26.01.2018 Plemeno : T100 Charolais  
 Chovatel : Zobal Vlastimil ml., Bor u Březnice  
 Majitel : Zobal Vlastimil ml., Bor u Březnice

OOO ZTI 904 SESAME 5703388462  
 OO ZIT 339 CASTOR 6146791641  
 MOO 6146791345 FR TRAGEDIE 6146791345

OTEC ZIT 789 ISOLA 4242144588  
 OMO ZCH 809 PINAY 8552394134  
 MO 4241492616 FR DORURE 4241492616  
 MMO 4241065871 FR ACTIVE 4241065871

OOM 269 449 IDEALISTE RVS 1893105537  
 OM ZTI 245 SUEDOIS 5811102125  
 MOM 5813099561 FR PLUIE 5813099561

MA 371508 921 CZ /1 ot V 515000371508921  
 OMM ZTI 085 VIRGIL SC P 4240983344  
 MM 321548 921 CZ VENDULA Z BORU P 386000321548921  
 MMM 186677 921 CZ ŽANETA Z BORU P 386000186677921

Vl.užit:nar: 48 \*\*\* kg ve 120d: 200 kg 210d: 313 kg 365d: 574 kg / kříž: 137 cm  
 Přírustek v testu : 1858 g / 103 přírustek od narození: 1501 g / 103 šourek 40 cm  
 Věk při ZV 453 dní aktuálně k 31.03.19 hmotnost: 692 kg výška v kříži: 141 cm

PLEMENNÉ HODNOTY										LINEARNÍ HODNOCENÍ							
	pp	ru	pp	ru	TR	KT	OS	UT		Hmot	kříž	TR	KT	OS	UT	CE	
BÝK	PE	97	111	ME	99	104	109	98	96	98							
MATKA	PE	109	111	ME	95	108	99	92	90	91	714	143	22	21	19	7	69
OTEC	PE	89	111	ME	97	101	112	116	117	117	0	0	0	0	0	0	0

HODNOCEN: TR 8 / /10 KT / / OS / / UT Výsledek:

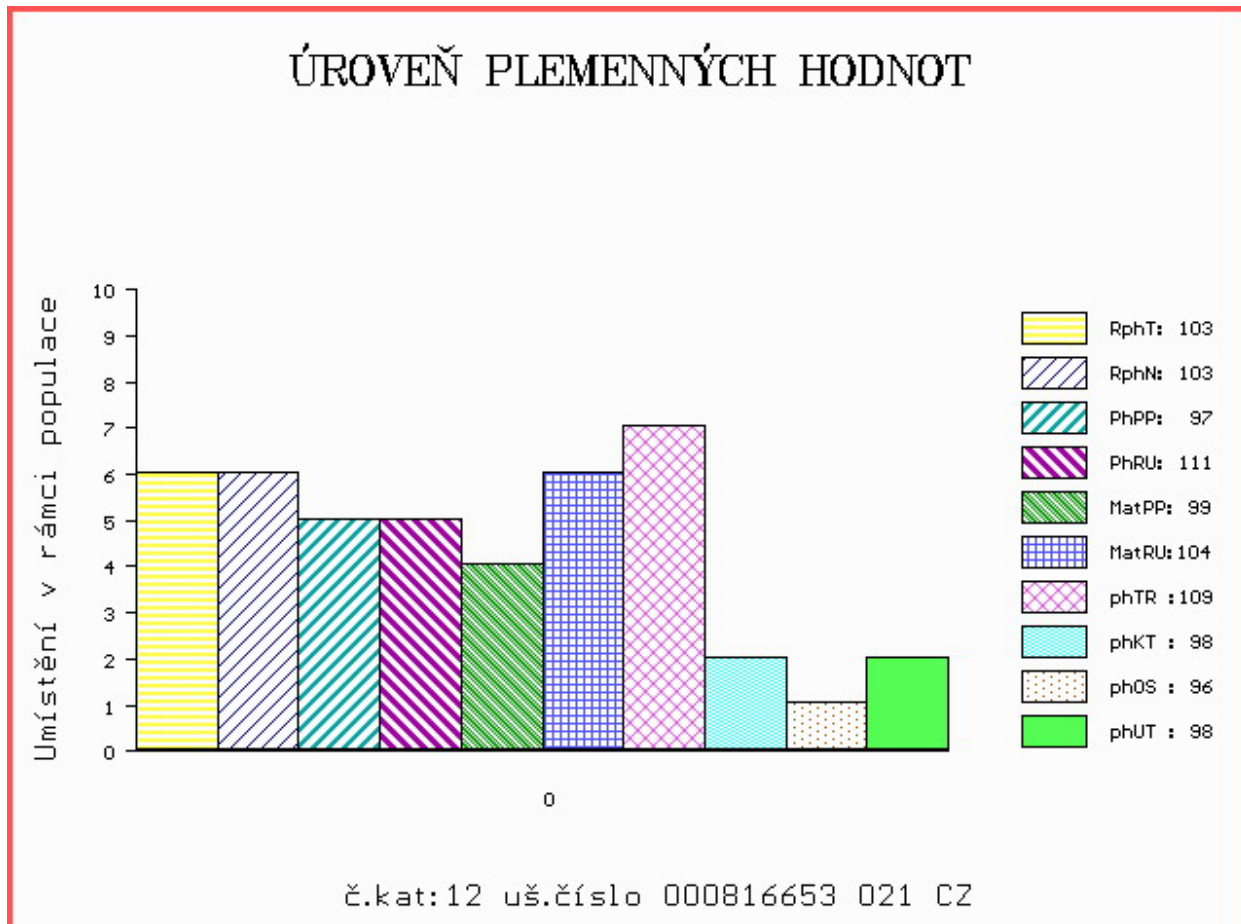

Číslo : 36509 064 CZ EDA Z PAVLOVIC Číslo katalogu 13  
 Dat.nar. : 28.01.2018 Plemeno : T100 Charolais  
 Chovatel : Konvalinka Libor, J. Pavlovice  
 Majitel : Konvalinka Libor, J. Pavlovice

OOO ZCH 942 UNICO SC PP 7121333571  
 OO ZTI 516 ROSS P 329000554583052  
 MOO 131145 953 CZ 069000131145953

O TEC ZIT 457 ZORAN PAC V 432000762551032  
 OMO ZCH 450 LE REBEL 3695100770  
 MO 114400 942 CZ 018000114400942  
 MMO 108277 407 CZ 018000108277407

OOM ZCH 807 OSTANI 8543362449  
 OM ZTI 166 ALBINOS 7121425740  
 MOM 7121321472 FR SERPETTE 7121321472

MA 405923 961 CZ /6 ot 230000405923961  
 OMM ZCH 574 OHIO 0398109454  
 MM 22410 961 CZ MIRIAM Z PAVLOVIC 230000022410961  
 MMM 104459 614 CZ IVANA Z PAVLOVIC 230614104459

Vl.užit:nar: 56 \*\* kg ve 120d: 209 kg 210d: 320 kg 365d: 551 kg / kříž: 136 cm  
 Přírustek v testu : 2158 g / 123 přírustek od narození: 1447 g / 126 šourek 41 cm  
 Věk při ZV 451 dní aktuálně k 31.03.19 hmotnost: 674 kg výška v kříži: 139 cm

PLEMENNÉ HODNOTY										LINEARNÍ HODNOCENÍ								
	pp	ru	pp	ru	TR	KT	OS	UT		Hmot	kříž	TR	KT	OS	UT	CE		
BÝK	PE	84	108	ME	100	103	103	104	104	105								
MATKA	PE	98	106	ME	89	108	100	105	107	107	800	/	149	24	19	18	7	68
O TEC	PE	84	111	ME	114	96	116	113	110	113	721	/	144	29	23	22	8	82

HODNOCEN: TR 7 / / 9 KT / / OS / / UT Výsledek:

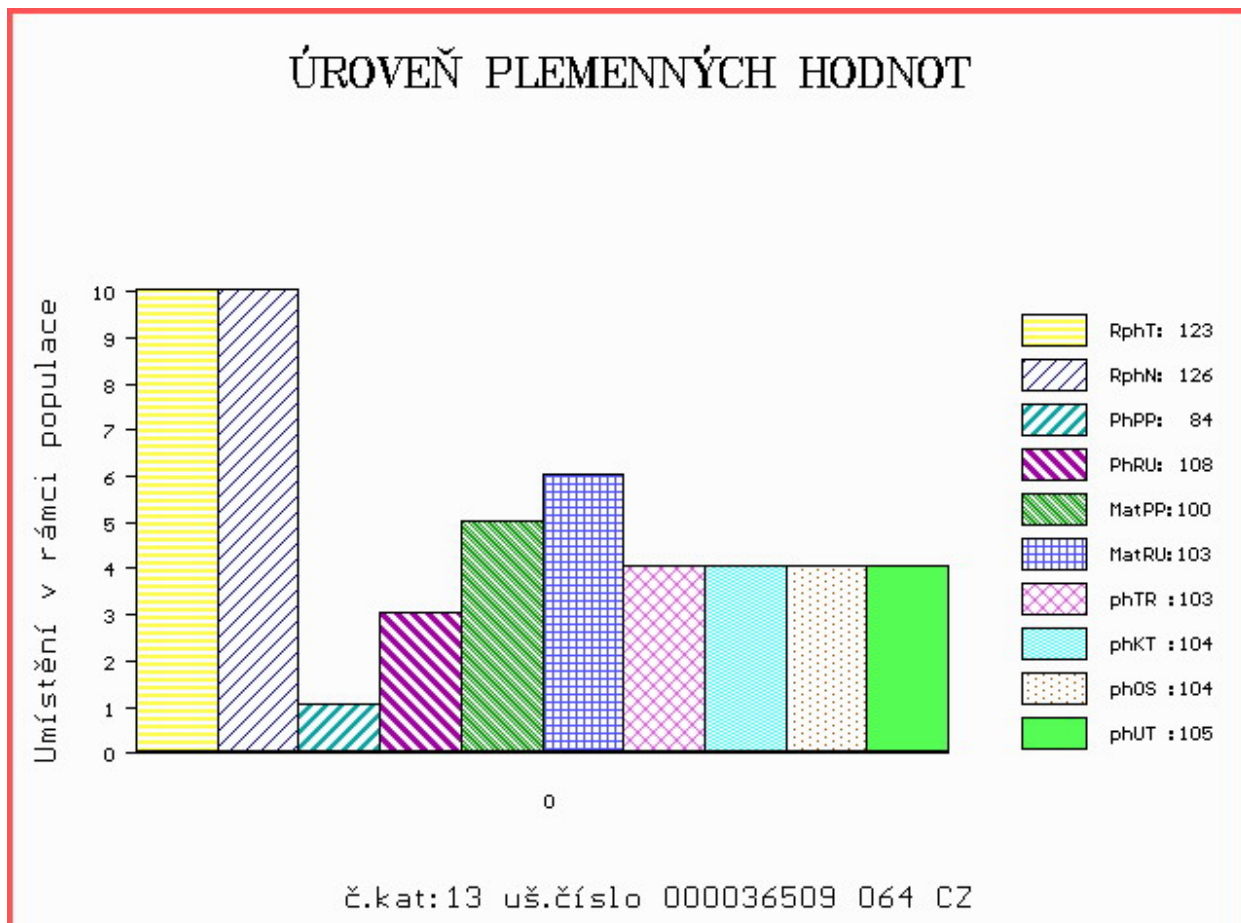

Číslo : 810981 053 CZ ERNESTO Z CHOTČE Číslo katalogu 14  
 Dat.nar. : 31.01.2018 Plemeno : T100 Charolais  
 Chovatel : Řehounek Vít,ing.,Choteč  
 Majitel : Natural, spol s r.o.Hradištko

OOO ZCH 450 LE REBEL 3695100770  
 OO ZTI 247 VIZIR P 7121074461  
 MOO 8932230816 FR RENGAINE 8932230816

OTEC ZIT 565 ZAY ZE STATKU V 413000684330052  
 OMO ZTI 245 SUEDOIS 5811102125  
 MO 238347 952 CZ ULLY ZE STATKU 413000238347952  
 MMO 179889 952 CZ REXA ZE STATKU 413000179889952

OOM ZCH 388 IMPAIR RR3 1893102983  
 OM ZCH 809 PINAY 8552394134  
 MOM 8596100049 FR MARY 8596100049

MA 216947 953 CZ /7 ot 388000216947953  
 OMM ZCH 237 BORIS 186690023801  
 MM 102004 506 CZ CHARITA ZEAS 029506102004  
 MMM 55540 546 CZ GRENADINE RJ 8591102129

Vl.užit:nar: 42 \* kg ve 120d: 200 kg 210d: 318 kg 365d: 578 kg / kříž: 132 cm  
 Přírustek v testu : 1950 g / 109 přírustek od narození: 1557 g / 109 šourek 41 cm  
 Věk při ZV 448 dní aktuálně k 31.03.19 hmotnost: 702 kg výška v kříži: 136 cm

PLEMENNÉ HODNOTY										LINEARNÍ HODNOCENÍ						
	pp	ru	pp	ru	TR	KT	OS	UT		Hmot	kříž	TR	KT	OS	UT	CE
BÝK	PE	101	112	ME	98	110	99	106	107	106						
MATKA	PE	103	104	ME	98	116	104	108	108	108	889 /	149	26	23	21	8 78
OTEC	PE	100	124	ME	97	103	112	106	102	105	688 /	140	27	23	23	8 81

HODNOCEN: TR 6 / /10 KT / / OS / / UT Výsledek:

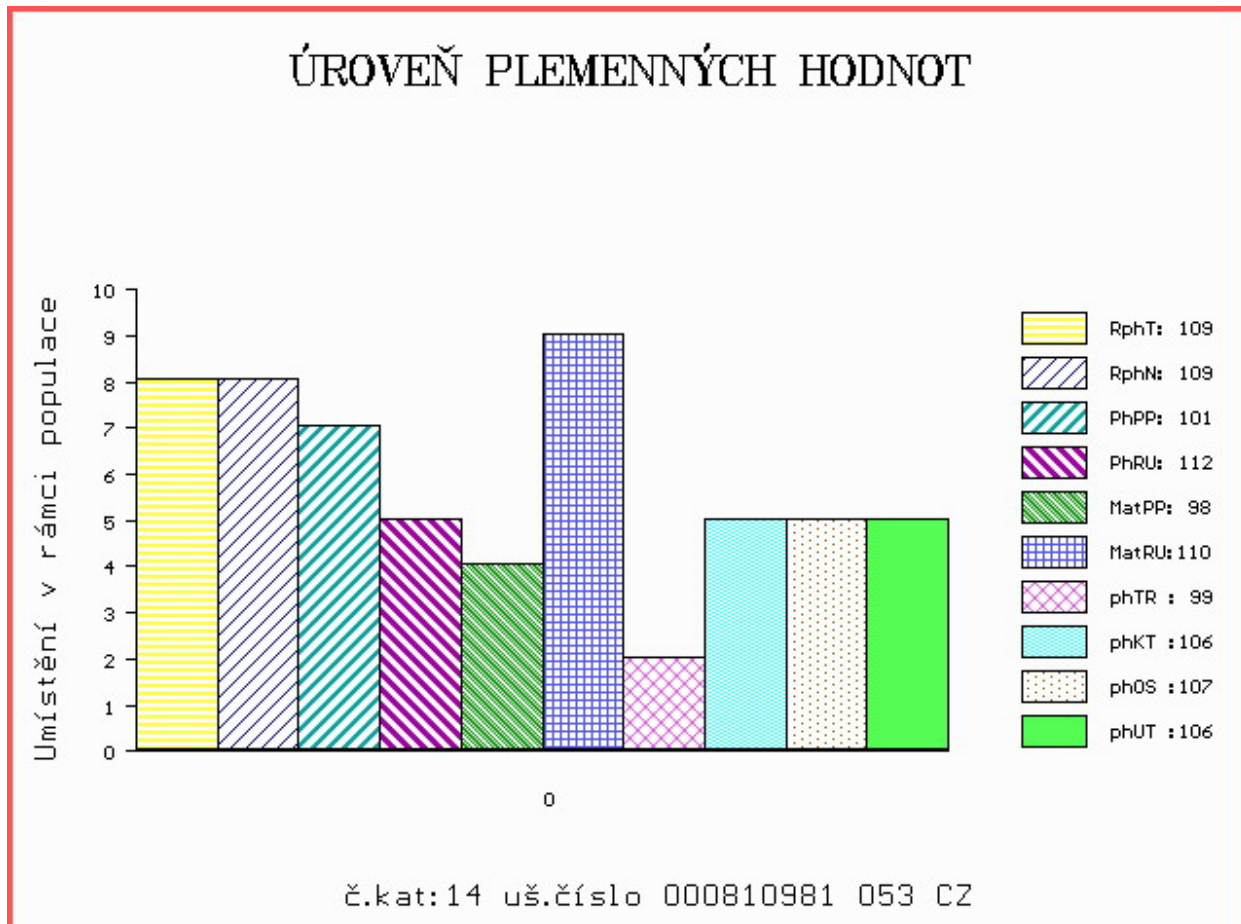

Číslo : 810982 053 CZ EXA Z CHOTČE Číslo katalogu 15  
 Dat.nar. : 01.02.2018 Plemeno : T100 Charolais  
 Chovatel : Řehounek Vít,ing.,Choteč  
 Majitel : Natural, spol s r.o.Hradištko

OOO ZCH 450 LE REBEL 3695100770  
 OO ZTI 247 VIZIR P 7121074461  
 MOO 8932230816 FR RENGAINE 8932230816

OTEC ZIT 565 ZAY ZE STATKU V 413000684330052  
 OMO ZTI 245 SUEDOIS 5811102125  
 MO 238347 952 CZ ULLY ZE STATKU 413000238347952  
 MMO 179889 952 CZ REXA ZE STATKU 413000179889952

OOM ZTI 245 SUEDOIS 5811102125  
 OM ZTP 783 SIMBA SMILOVSKÝ 128000640723061  
 MOM 194573 961 CZ 128000194573961

MA 335053 953 CZ /2 ot AXA Z CHOTČE 388000335053953  
 OMM ZCH 701 NOVOTEL 5897127519  
 MM 180850 953 CZ 388000180850953  
 MMM 116171 506 CZ KARLA Z CHOTČE 132000116171506

Vl.užit:nar: 42 \* kg ve 120d: 193 kg 210d: 343 kg 365d: 602 kg / kříž: 135 cm  
 Přírustek v testu : 1866 g / 110 přírustek od narození: 1544 g / 111 šourek 42 cm  
 Věk při ZV 447 dní aktuálně k 31.03.19 hmotnost: 695 kg výška v kříži: 136 cm

PLEMENNÉ HODNOTY										LINEARNÍ HODNOCENÍ							
	pp	ru	pp	ru	TR	KT	OS	UT		Hmot	kříž	TR	KT	OS	UT	CE	
BÝK	PE	101	118	ME	97	110	106	106	105	106							
MATKA	PE	104	111	ME	94	117	102	102	101	102	660	142	20	19	19	7	65
OTEC	PE	100	124	ME	97	103	112	106	102	105	688	140	27	23	23	8	81

HODNOCEN: TR 6 / /10 KT / / OS / / UT Výsledek:

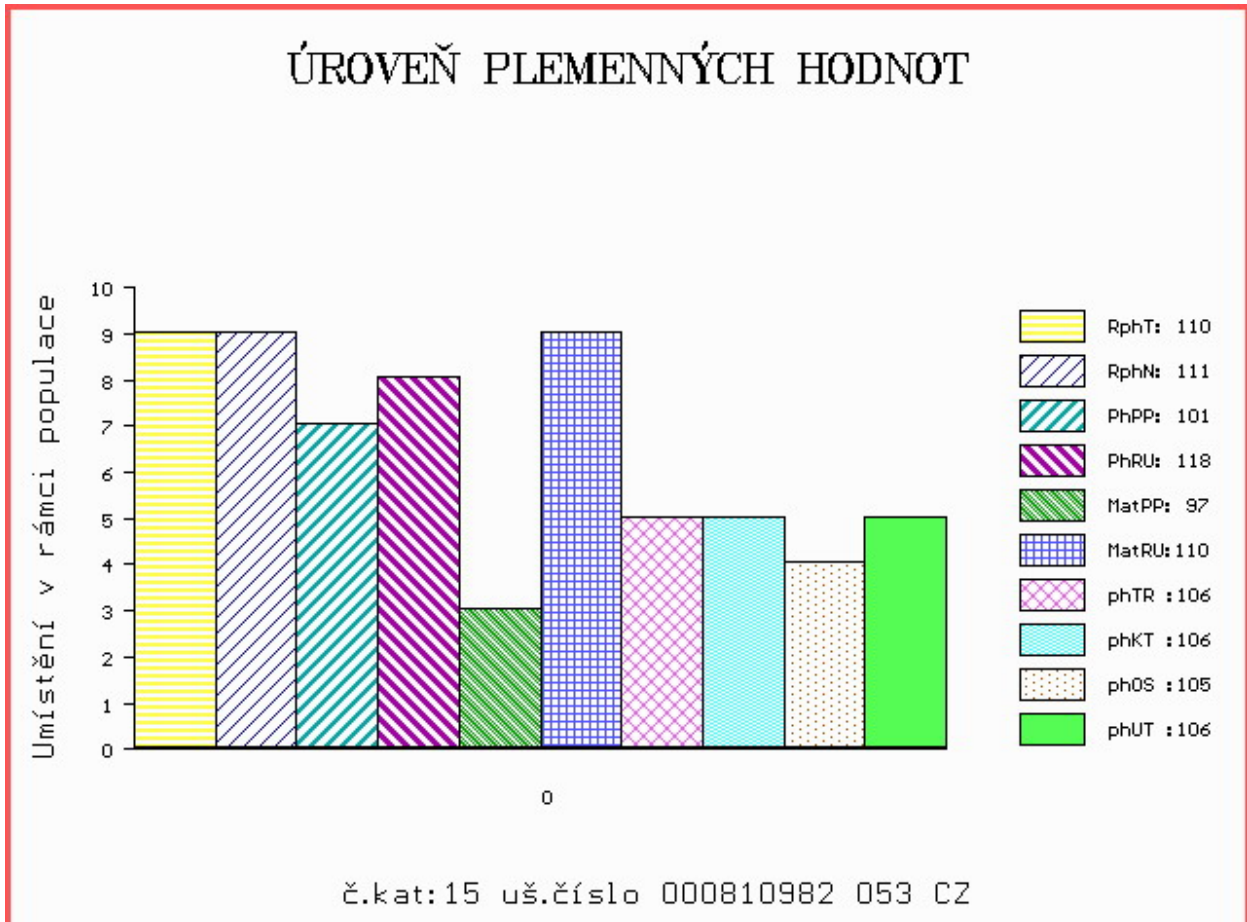

Číslo : 781256 052 CZ ESO ZE STATKU Číslo katalogu 16  
 Dat.nar. : 09.02.2018 Plemeno : T100 Charolais  
 Chovatel : Zuzánek J.,ing,Bernartice  
 Majitel : Zuzánek J. + Natural, spol. s r.o.

OOO 272 545 TERNOIS 6204783245  
 OO ZTI 900 ARTOIS 5810006623  
 MOO 5811999070 FR PIN UP 5811999070

OTEC ICH 282 LATIN 5706159255  
 OMO ZTI 899 BASTION 1001837008  
 MO 5706027758 FR HELLY 5706027758  
 MMO 5703616748 FR ADRIANNA 5703616748

OOM ZCH 703 NECESSAIRE 6327793880  
 OM ZIT 100 VOLTAIRE 4522794020  
 MOM 4522791051 FR SAVANE 4522791051

MA 306368 952 CZ /1 ot ALENA ZE STATKU 413000306368952  
 OMM ZTI 246 ULYSSE 5816903406  
 MM 258585 952 CZ VISA ZE STATKU ET 413000258585952  
 MMM 4516040591 FR ROYALE 4516040591

Vl.užit:nar: 27 \*\*\* kg ve 120d: 204 kg 210d: 335 kg 365d: 626 kg / kříž: 132 cm  
 Přírustek v testu : 1508 g / 95 přírustek od narození: 1598 g / 95 šourek 40 cm  
 Věk při ZV 439 dní aktuálně k 31.03.19 hmotnost: 690 kg výška v kříži: 136 cm

PLEMENNÉ HODNOTY										LINEARNÍ HODNOCENÍ							
	pp	ru	pp	ru	TR	KT	OS	UT		Hmot	kříž	TR	KT	OS	UT	CE	
BÝK	PE	115	127	ME	103	94	110	107	105	108							
MATKA	PE	102	118	ME	114	101	112	109	108	111	850	151	28	23	19	7	77
OTEC	PE	110	112	ME	102	99	101	97	95	96	862	146	28	21	21	7	77

HODNOCEN: TR 6 / /10 KT / / OS / / UT Výsledek:

## ÚROVEŇ PLEMENNÝCH HODNOT

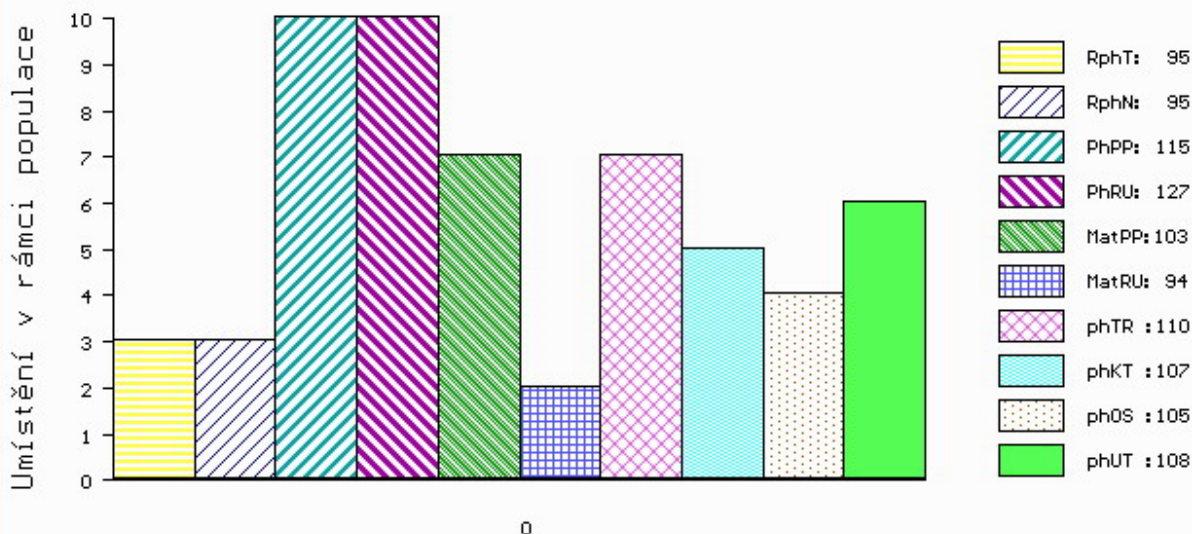

č.kat:16 uš.číslo 000781256 052 CZ

Číslo : 806005 053 CZ      **ETHAN LIPONOVA**      Číslo katalogu 17  
 Dat.nar. : 11.02.2018 Plemeno : T100      Charolais  
 Chovatel : Liponova a.s., Lipoltice  
 Majitel : Liponova EKO DNL SE Lipoltice

OOO      271 322      TOULON      5249296732  
 OO      ZTI 898      ETOUBO      2135530021  
 MOO      2125536006 FR      BELLE      2135536006

**O TEC      ZIT      429      VALLUN LIPONOVA      435000673978053**  
 OMO      CHP 807      MESSER      018000015429042  
 MO      118085 941 CZ      411000118085941  
 MMO      1035754419 FR      VIOLETTE      1035754419

OOM      ZCH 217      AGRONOME      8585104015  
 OM      ZTI 098      LORSINI      8995106122  
 MOM      8993102089 FR      INSTANCE      8993102089

**MA      4242032494 FR      /3 ot HENRIETTE      4242032494**  
 OMM      ZTI 243      RITMO      7121050113  
 MM      4241615388 FR      ELIETTE      4241615388  
 MMM      4240477048 FR      SHOUPETTE      4240477048

Vl.užit:nar: 49 \*\* kg ve 120d: 223 kg 210d: 312 kg 365d: 568 kg / kříž: 129 cm  
 Přírustek v testu : 1916 g / 103 přírustek od narození: 1443 g / 100 šourek 41 cm  
 Věk při ZV 437 dní aktuálně k 31.03.19 hmotnost: 645 kg      výška v kříži: 134 cm

PLEMENNÉ HODNOTY										LINEARNÍ HODNOCENÍ						
	pp	ru	pp	ru	TR	KT	OS	UT		Hmot	kříž	TR	KT	OS	UT	CE
BÝK	PE	98	107	ME	105	103	91	98	100	99						
MATKA	PE	105	100	ME	94	111	91	96	98	96	904 /	147	25	22	21	7 75
O TEC	PE	97	104	ME	112	99	108	105	103	107	644 /	136	18	19	18	6 61

HODNOCEN: TR 5 / / 9 KT / / OS / / UT Výsledek:

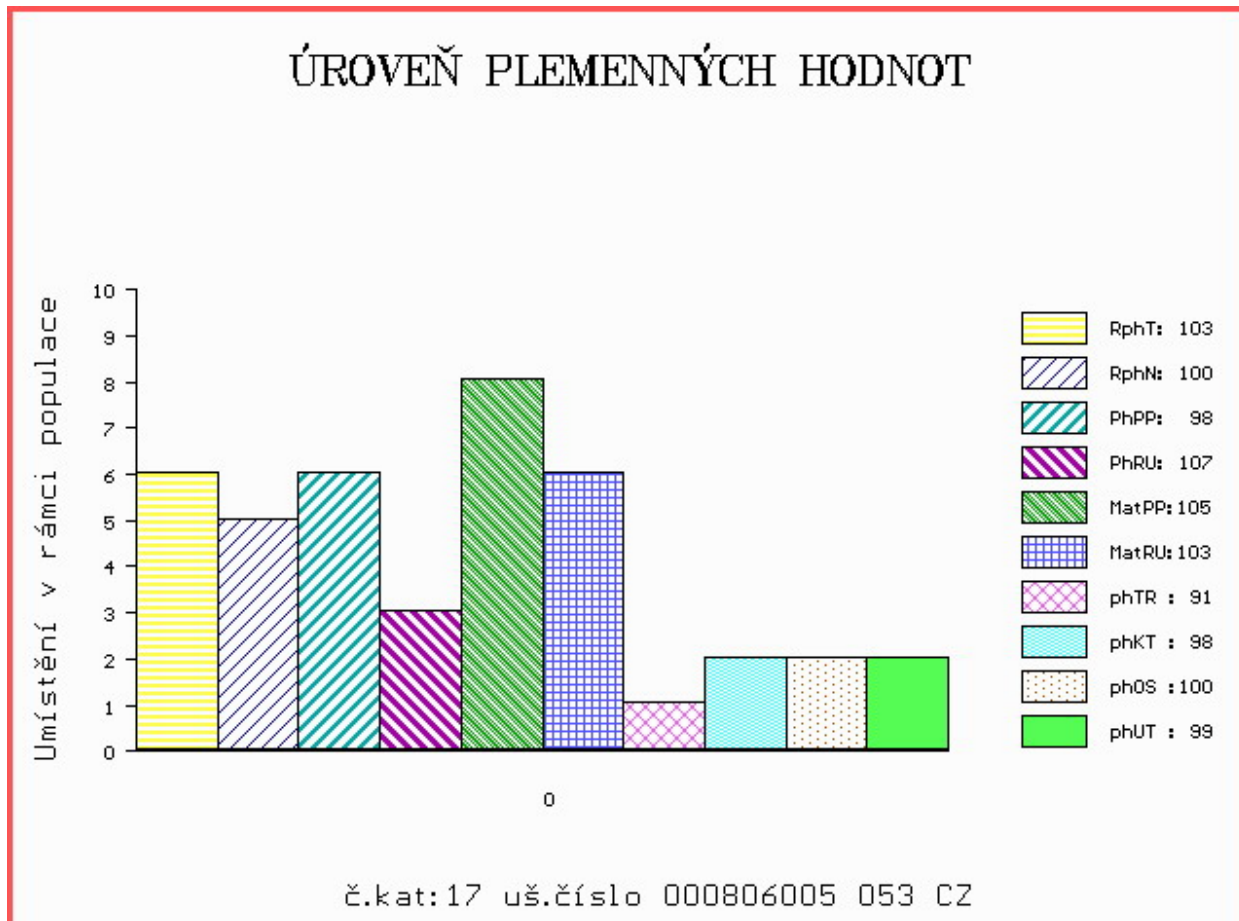

Číslo : 806007 053 CZ ERAY LIPONOVA Číslo katalogu 18  
 Dat.nar. : 11.02.2018 Plemeno : T100 Charolais  
 Chovatel : Liponova a.s., Lipoltice  
 Majitel : Liponova EKO DNL SE Lipoltice

OOO 266 497 COOPER 7187110011  
 OO ZCH 699 JUMPER 8894104162  
 MOO 4580102372 FR RITOURNELL RR4 4580102372

OTEC ZIT 886 BUNPER LIPONOVA ET 435000741416053  
 OMO 268 714 NECTARGERC 0397107142  
 MO 4240883571 FR VAPEUR 4240883571  
 MMO 4293104303 FR IRONIE 4293104303

OOM 266 883 HASTING 1492102626  
 OM ZCH 701 NOVOTEL 5897127519  
 MOM 5888121456 FR DATCHA 5888121456

MA 296338 953 CZ /3 ot 435000296338953  
 OMM ZTI 088 RUSS 6334971421  
 MM 247857 953 CZ 435000247857953  
 MMM 4240885404 FR VOILEE 4240885404

Vl.užit:nar: 48 \*\* kg ve 120d: 225 kg 210d: 321 kg 365d: 589 kg / kříž: 132 cm  
 Přírustek v testu : 2125 g / 117 přírustek od narození: 1576 g / 114 šourek 37 cm  
 Věk při ZV 437 dní aktuálně k 31.03.19 hmotnost: 699 kg výška v kříži: 136 cm

PLEMENNÉ HODNOTY										LINEARNÍ HODNOCENÍ						
	pp	ru	pp	ru	TR	KT	OS	UT		Hmot	kříž	TR	KT	OS	UT	CE
BÝK	PE	90	106	ME	99	120	102	102	102	104						
MATKA	PE	82	106	ME	103	120	112	109	107	110	830	149	26	20	20	7 73
OTEC	PE	91	96	ME	100	123	108	106	104	106	668	137	26	22	20	8 76

HODNOCEN: TR 6 / /10 KT / / OS / / UT Výsledek:

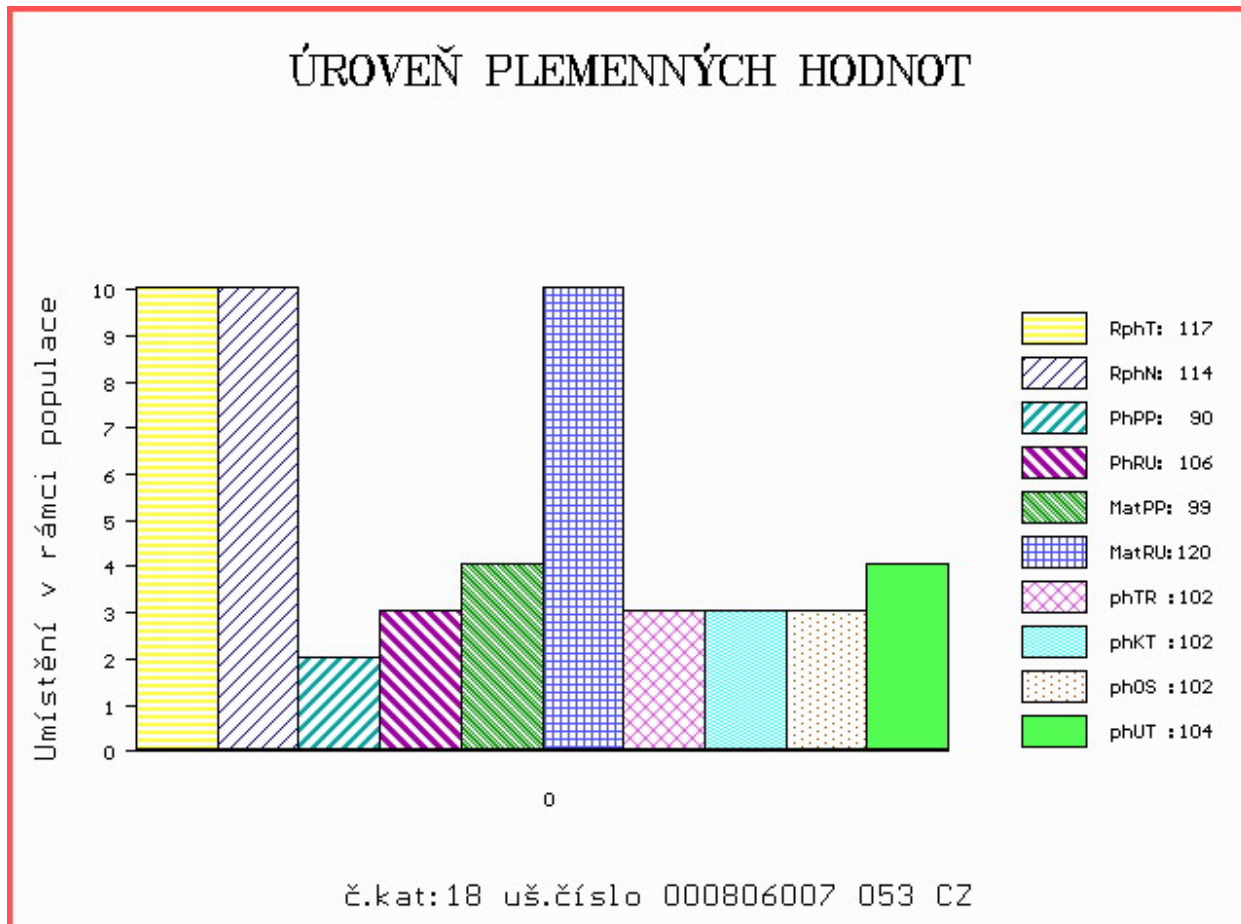



Číslo : 781258 052 CZ EBAY ZE STATKU P\* Číslo katalogu 19  
 Dat.nar. : 12.02.2018 Plemeno : T100 Charolais  
 Chovatel : Zuzánek J.,ing,Bernartice  
 Majitel : Zuzánek J.,ing,Bernartice

OOO 268 799 ROOSVELT SC P 8541876919  
 OO ZCH 942 UNICO SC PP 7121333571  
 MOO 7121400365 FR RONDELLE P 7121400365

OTEC ZIT 828 EDEN SC P 4522790010  
 OMO ZTI 555 NIPPUR 5797023562  
 MO 4522796065 FR CASTILLE 4522796065  
 MMO 4522793045 FR UTILE 4522793045

OOM ZCH 704 NATUR 3697010336  
 OM ZTI 718 VOIMO 5703556364  
 MOM 5703169124 FR OVATION 5703169124

MA 282357 952 CZ /2 ot ZORINKA ZE STATKU 413000282357952  
 OMM ZCH 701 NOVOTEL 5897127519  
 MM 238339 952 CZ URŠULA ZE STATKU 413000238339952  
 MMM 38935 952 CZ MILKA ZE STAKU 413000038935952

Vl.užit:nar: 53 \*\*\* kg ve 120d: 222 kg 210d: 346 kg 365d: 589 kg / kříž: 138 cm  
 Přírustek v testu : 1750 g / 94 přírustek od narození: 1561 g / 92 šourek 39 cm  
 Věk při ZV 436 dní aktuálně k 31.03.19 hmotnost: 696 kg výška v kříži: 143 cm

PLEMENNÉ HODNOTY										LINEARNÍ HODNOCENÍ							
	pp	ru	pp	ru	TR	KT	OS	UT		Hmot	kříž	TR	KT	OS	UT	CE	
BÝK	PE	87	113	ME	114	101	106	101	98	102							
MATKA	PE	90	102	ME	95	109	88	88	88	88	724	146	23	18	18	6	65
OTEC	PE	91	118	ME	124	97	117	117	116	119	0	0	0	0	0	0	0

HODNOCEN: TR 10 / /10 KT / / OS / / UT Výsledek:

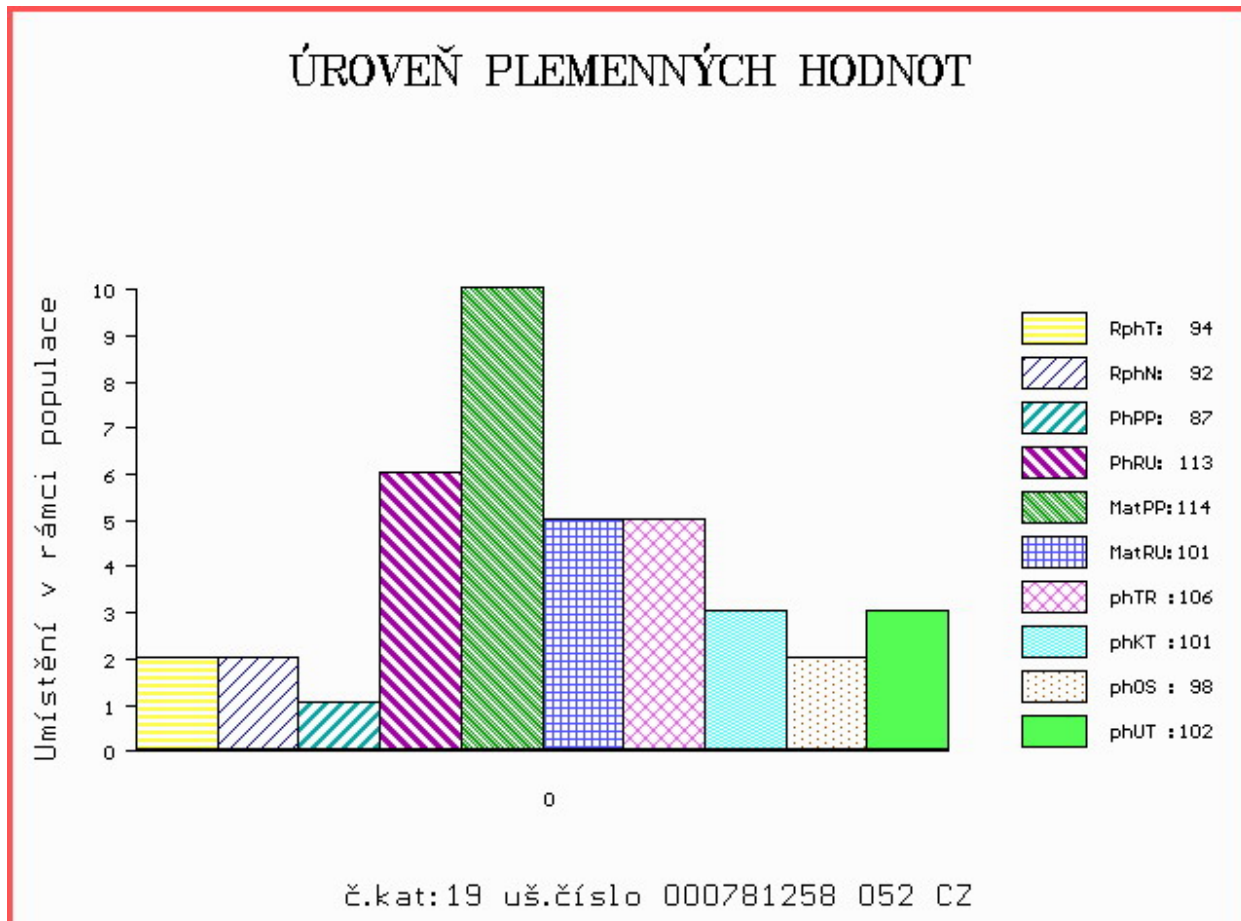

Číslo : 799639 053 CZ EMIGRANT Z MOKRÝŠOVA Číslo katalogu 20  
 Dat.nar. : 14.02.2018 Plemeno : T100 Charolais  
 Chovatel : Slavík Leoš, Mokrýšov  
 Majitel : Slavík Leoš, Mokrýšov

OOO ZCH 952 JOCRISSE 8594102027  
 OO ZTI 899 BASTION 1001837008  
 MOO 1001832311 FR TOUPIE 1001832311

OTEC ZIT 782 HONORABLE 7121533020  
 OMO ZCH 806 HABIT 7992101442  
 MO 7121036210 FR BONDE 7121036210  
 MMO 7121023944 FR USHUAIA 7121023944

OOM ZTI 391 BRESIL 5500797592  
 OM ZTP 805 TONÍK ZEPO 020000621308053  
 MOM 143728 511 CZ 020000143728511

MA 359358 953 CZ /1 ot BĀRA Z MOKRÝŠOVA 405000359358953  
 OMM ZTI 092 TIGER AV SKALLTORP P 54899  
 MM 182635 953 CZ P 405000182635953  
 MMM 123683 953 CZ 405000123683953

Vl.užit:nar: 43 \*\*\* kg ve 120d: 250 kg 210d: 392 kg 365d: 560 kg / kříž: 135 cm  
 Přírustek v testu : 1091 g / 74 přírustek od narození: 1366 g / 84 šourek 39 cm  
 Věk při ZV 434 dní aktuálně k 31.03.19 hmotnost: 603 kg výška v kříži: 138 cm

PLEMENNÉ HODNOTY										LINEARNÍ HODNOCENÍ							
	pp	ru	pp	ru	TR	KT	OS	UT		Hmot	kříž	TR	KT	OS	UT	CE	
BÝK	PE	105	126	ME	94	106	112	111	109	111							
MATKA	PE	109	112	ME	97	119	103	99	98	100	790	144	25	19	18	6	68
OTEC	PE	95	127	ME	93	96	110	119	119	119	0	0	0	0	0	0	0

HODNOCEN: TR 7 / / 9 KT / / OS / / UT Výsledek:

## ÚROVEŇ PLEMENNÝCH HODNOT

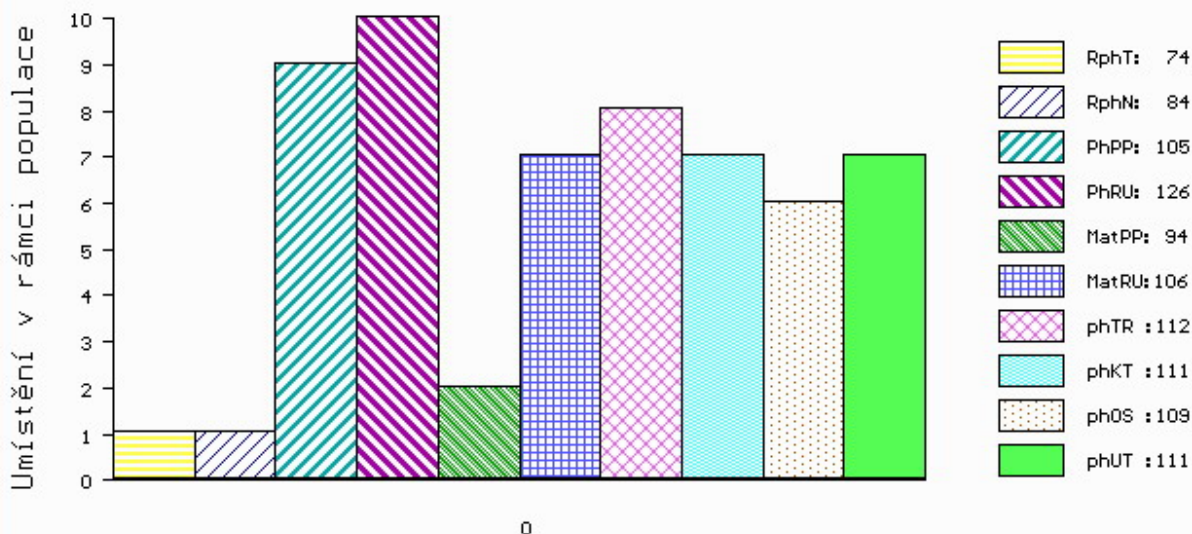

č.kat:20 uš.číslo 000799639 053 CZ

Číslo : 810983 053 CZ ERAZIN Z CHOTČE Číslo katalogu 21  
 Dat.nar. : 15.02.2018 Plemeno : T100 Charolais  
 Chovatel : Řehounek Vít,ing.,Choteč  
 Majitel : Natural, spol s r.o.Hradištko

OOO ZCH 450 LE REBEL 3695100770  
 OO ZTI 247 VIZIR P 7121074461  
 MOO 8932230816 FR RENGAINE 8932230816

OPEC ZIT 565 ZAY ZE STATKU V 413000684330052  
 OMO ZTI 245 SUEDOIS 5811102125  
 MO 238347 952 CZ ULLY ZE STATKU 413000238347952  
 MMO 179889 952 CZ REXA ZE STATKU 413000179889952

OOM ZTI 245 SUEDOIS 5811102125  
 OM ZTP 783 SIMBA SMILOVSKÝ 128000640723061  
 MOM 194573 961 CZ 128000194573961

MA 335052 953 CZ /2 ot ANDULA Z CHOTČE 388000335052953  
 OMM ZCH 701 NOVOTEL 5897127519  
 MM 180862 953 CZ 388000180862953  
 MMM 10 417 CZ EVIČKA Z CHOTČE ET 132417000010

Vl.užit:nar: 42 \* kg ve 120d: 200 kg 210d: 385 kg 365d: 667 kg / kříž: 137 cm  
 Přírustek v testu : 2083 g / 118 přírustek od narození: 1707 g / 120 šourek 46 cm  
 Věk při ZV 433 dní aktuálně k 31.03.19 hmotnost: 740 kg výška v kříži: 140 cm

PLEMENNÉ HODNOTY										LINEARNÍ HODNOCENÍ						
	pp	ru	pp	ru	TR	KT	OS	UT		Hmot	kříž	TR	KT	OS	UT	CE
BÝK	PE	100	124	ME	97	109	113	108	105	107						
MATKA	PE	102	108	ME	95	122	110	108	105	106	650	140	19	19	18	7 63
OPEC	PE	100	124	ME	97	103	112	106	102	105	688	140	27	23	23	8 81

HODNOCEN: TR 8 / /10 KT / / OS / / UT Výsledek:

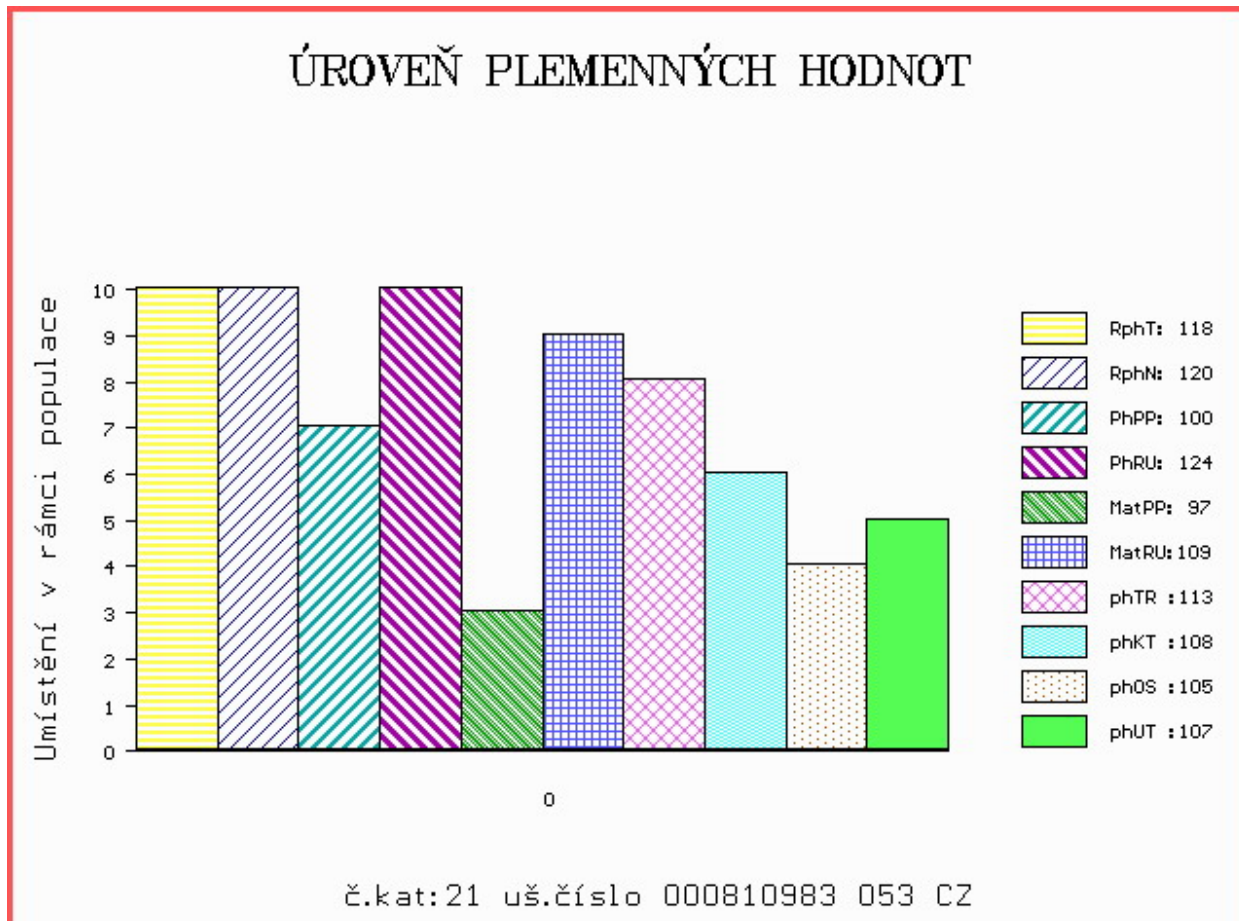

Číslo : 879595 032 CZ EISEN DH Číslo katalogu 22  
 Dat.nar. : 16.02.2018 Plemeno : T100 Charolais  
 Chovatel : Lacina Jiří, Dlouhé Hradiště  
 Majitel : Lacina Jiří, Dlouhé Hradiště

OOO ZTI 904 SESAME 5703388462  
 OO ZIT 339 CASTOR 6146791641  
 MOO 6146791345 FR TRAGEDIE 6146791345

OTEC ICH 072 JAGUAR 8067788807  
 OMO ZTI 245 SUEDOIS 5811102125  
 MO 8065918390 FR ETNA 8065918390  
 MMO 8065678021 FR VICTORIA 8065678021

OOM ZIT 781 NOBELIX 4298105905  
 OM ZTI 914 FAUBERT 4241707665  
 MOM 8944416611 FR BICHE 8944416611

MA 465116 932 CZ /1 ot BAJA DH 393000465116932  
 OMM ZTI 480 ROCK V 329000554576052  
 MM 281534 932 CZ 393000281534932  
 MMM 136969 932 CZ 164000136969932

Vl.užit:nar: 46 \*\*\* kg ve 120d: 228 kg 210d: 336 kg 365d: 568 kg / kříž: 134 cm  
 Přírustek v testu : 1433 g / 87 přírustek od narození: 1387 g / 86 šourek 43 cm  
 Věk při ZV 432 dní aktuálně k 31.03.19 hmotnost: 612 kg výška v kříži: 138 cm

PLEMENNÉ HODNOTY										LINEARNÍ HODNOCENÍ						
	pp	ru	pp	ru	TR	KT	OS	UT		Hmot	kříž	TR	KT	OS	UT	CE
BÝK	PE	86	117	ME	90	110	109	111	111	111						
MATKA	PE	88	119	ME	85	121	104	113	117	114	808	144	26	22	21	8 77
OTEC	PE	90	117	ME	100	97	103	104	102	102	0	0	0	0	0	0

HODNOCEN: TR 7 / / 9 KT / / OS / / UT Výsledek:

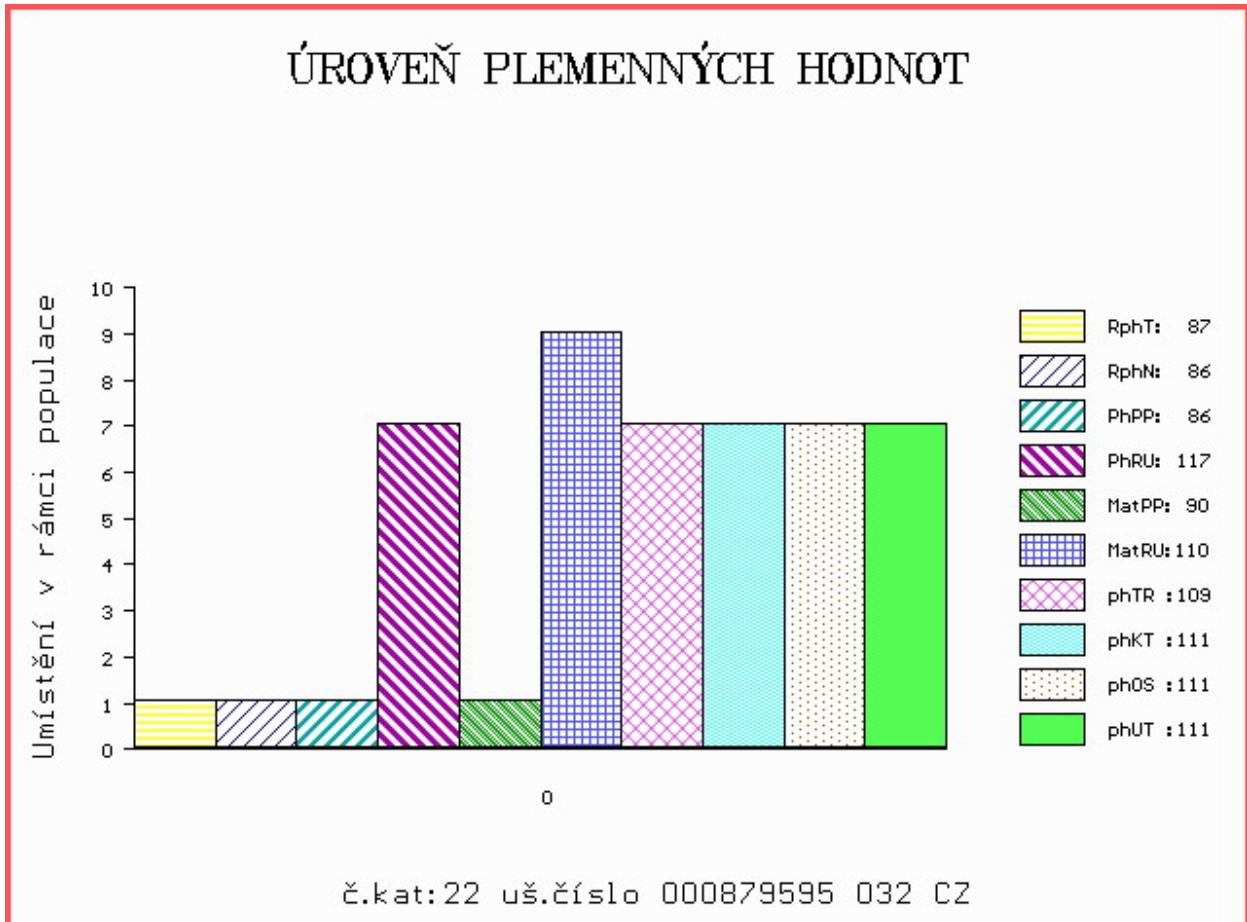

Číslo : 806010 053 CZ ELIAH LIPONOVA Číslo katalogu 23  
 Dat.nar. : 18.02.2018 Plemeno : T100 Charolais  
 Chovatel : Liponova a.s., Lipoltice  
 Majitel : Liponova EKO DNL SE Lipoltice

OOO 266 497 COOPER 7187110011  
 OO ZCH 699 JUMPER 8894104162  
 MOO 4580102372 FR RITOURNELL RR4 4580102372

OTEC ZIT 886 BUNPER LIPONOVA ET 435000741416053  
 OMO 268 714 NECTARGERC 0397107142  
 MO 4240883571 FR VAPEUR 4240883571  
 MMO 4293104303 FR IRONIE 4293104303

OOM ZTI 535 SISTERON 2101109480  
 OM ZTI 710 EMPREUR 7121499257  
 MOM 7121133263 FR URBAINIE 7121133263

MA 333612 953 CZ /2 ot 435000333612953  
 OMM ZCH 940 VALSEUR 2148224023  
 MM 127702 941 CZ RAKIE Z TÝNIŠTĚ 411000127702941  
 MMM 3702899247 FR ULEMA 3702899247

Vl.užit:nar: 49 \*\* kg ve 120d: 209 kg 210d: 298 kg 365d: 573 kg / kříž: 132 cm  
 Přírustek v testu : 2100 g / 118 přírustek od narození: 1468 g / 117 šourek 36 cm  
 Věk při ZV 430 dní aktuálně k 31.03.19 hmotnost: 645 kg výška v kříži: 133 cm

PLEMENNÉ HODNOTY										LINEARNÍ HODNOCENÍ						
	pp	ru	pp	ru	TR	KT	OS	UT		Hmot	kříž	TR	KT	OS	UT	CE
BÝK	PE	91	107	ME	96	113	97	99	99	100						
MATKA	PE	86	109	ME	92	108	99	100	99	100	794 /	147	24	21	19	7 71
OTEC	PE	91	96	ME	100	123	108	106	104	106	668 /	137	26	22	20	8 76

HODNOCEN: TR 5 / /10 KT / / OS / / UT Výsledek:

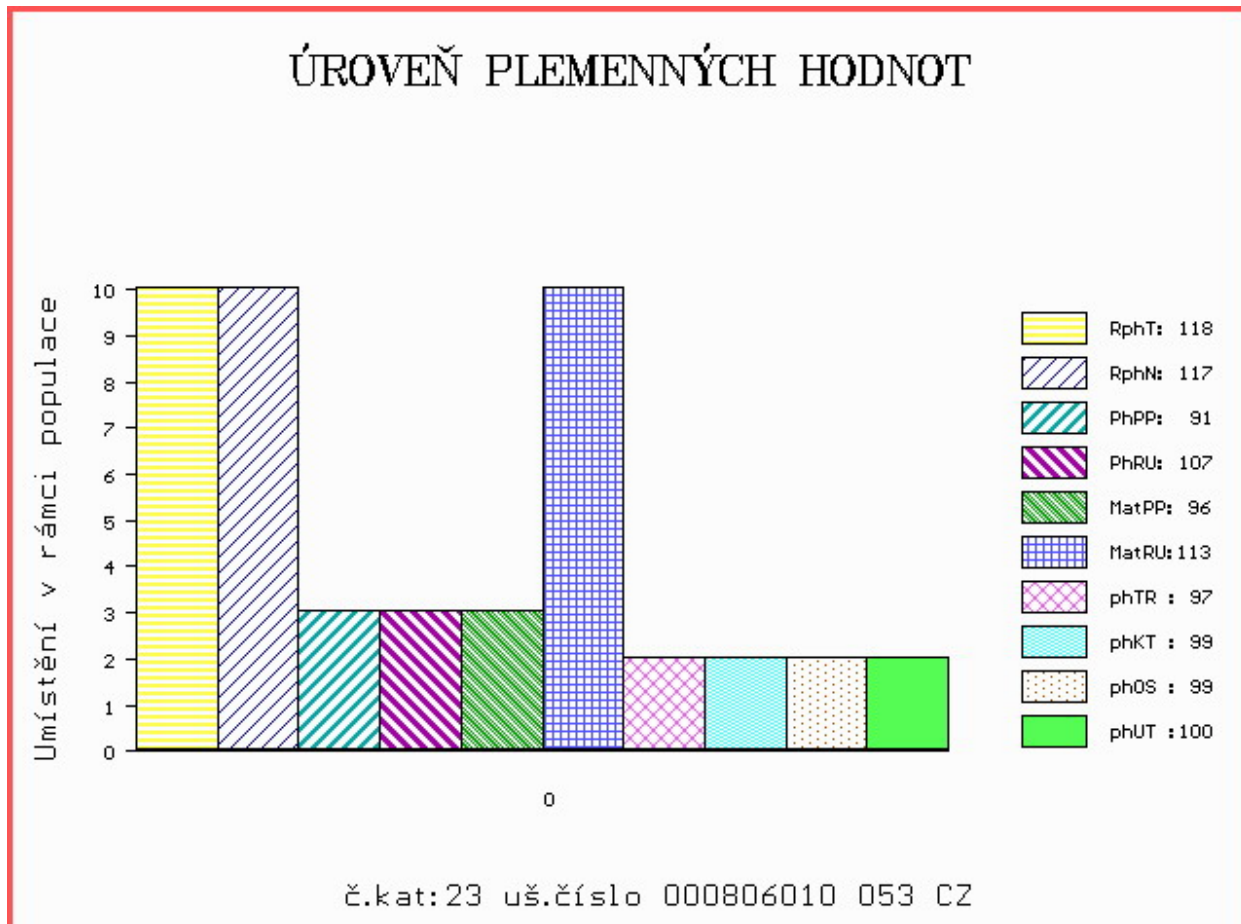

Číslo : 806011 053 CZ ELFI LIPONOVA Číslo katalogu 24  
 Dat.nar. : 18.02.2018 Plemeno : T100 Charolais  
 Chovatel : Liponova a.s., Lipoltice  
 Majitel : Liponova EKO DNL SE Lipoltice

OOO 271 322 TOULON 5249296732  
 OO ZTI 898 ETOUBO 2135530021  
 MOO 2125536006 FR BELLE 2135536006

OTEC ZIT 429 VALLUN LIPONOVA 435000673978053  
 OMO CHP 807 MESSER 018000015429042  
 MO 118085 941 CZ 411000118085941  
 MMO 1035754419 FR VIOLETTE 1035754419

OOM ZCH 809 PINAY 8552394134  
 OM ZIT 104 BADIAN 4241199994  
 MOM 4240766687 FR TOMETTE 4240766687

MA 311324 953 CZ /2 ot ZLATA LIPONOVA 435000311324953  
 OMM ZCH 516 MAGENTA 4296105603  
 MM 265874 953 CZ 435000265874953  
 MMM 121896 941 CZ 062000121896941

Vl.užit:nar: 47 \*\* kg ve 120d: 226 kg 210d: 326 kg 365d: 555 kg / kříž: 133 cm  
 Přírustek v testu : 1491 g / 94 přírustek od narození: 1350 g / 97 šourek 38 cm  
 Věk při ZV 430 dní aktuálně k 31.03.19 hmotnost: 595 kg výška v kříži: 135 cm

PLEMENNÉ HODNOTY										LINEARNÍ HODNOCENÍ						
	pp	ru	pp	ru	TR	KT	OS	UT		Hmot	kříž	TR	KT	OS	UT	CE
BÝK	PE	101	113	ME	100	103	104	102	100	102						
MATKA	PE	103	112	ME	90	111	110	106	103	105	820 /	150	24	20	18	7 69
OTEC	PE	97	104	ME	112	99	108	105	103	107	644 /	136	18	19	18	6 61

HODNOCEN: TR 6 / / 9 KT / / OS / / UT Výsledek:

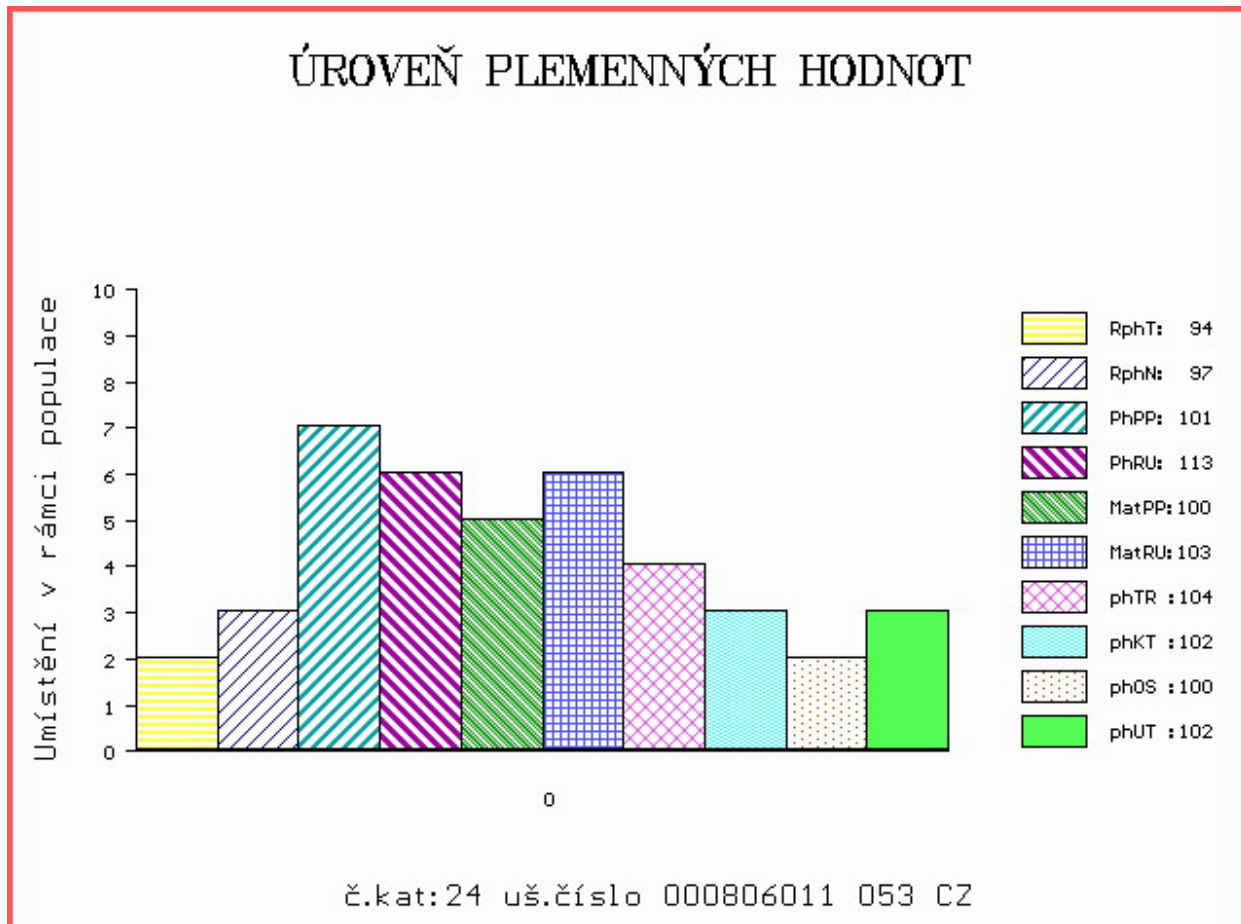

Číslo : 806015 053 CZ ELON LIPONOVA Číslo katalogu 25  
 Dat.nar. : 23.02.2018 Plemeno : T100 Charolais  
 Chovatel : Liponova a.s., Lipoltice  
 Majitel : Liponova EKO DNL SE Lipoltice

OOO ZCH 806 HABIT 7992101442  
 OO ZTI 240 POPULAIR 7121319473  
 MOO 7193114856 FR JUSTICE 7193114856

OTEC ZPT 330 VALÁT LIPONOVA 435000690434053  
 OMO ZTI 369 POMPEJE 408000552079031  
 MO 342632 931 CZ 291000342632931  
 MMO 123353 502 CZ 128502123353

OOM ZCH 809 PINAY 8552394134  
 OM ZTI 539 DOLAR 4241485835  
 MOM 4241120458 FR ALINE 4241120458

MA 278115 953 CZ /4 ot 435000278115953  
 OMM ZCH 824 MILDA SMILOVSKÝ 128000033036061  
 MM 381171 931 CZ 291000381171931  
 MMM 4240885395 FR VALEUREUSE 4240885395

Vl.užit:nar: 48 \*\* kg ve 120d: 229 kg 210d: 320 kg 365d: 545 kg / kříž: 130 cm  
 Přírustek v testu : 1675 g / 99 přírustek od narození: 1382 g / 102 šourek 36 cm  
 Věk při ZV 425 dní aktuálně k 31.03.19 hmotnost: 602 kg výška v kříži: 132 cm

PLEMENNÉ HODNOTY										LINEARNÍ HODNOCENÍ						
	pp	ru	pp	ru	TR	KT	OS	UT		Hmot	kříž	TR	KT	OS	UT	CE
BÝK	PE	94	112	ME	115	98	96	100	101	101						
MATKA	PE	94	102	ME	112	110	94	96	98	95	766 /	139	22	17	18	6 63
OTEC	PE	93	116	ME	116	89	109	106	104	109	628 /	135	18	17	16	6 57

HODNOCEN: TR 5 / / 9 KT / / OS / / UT Výsledek:

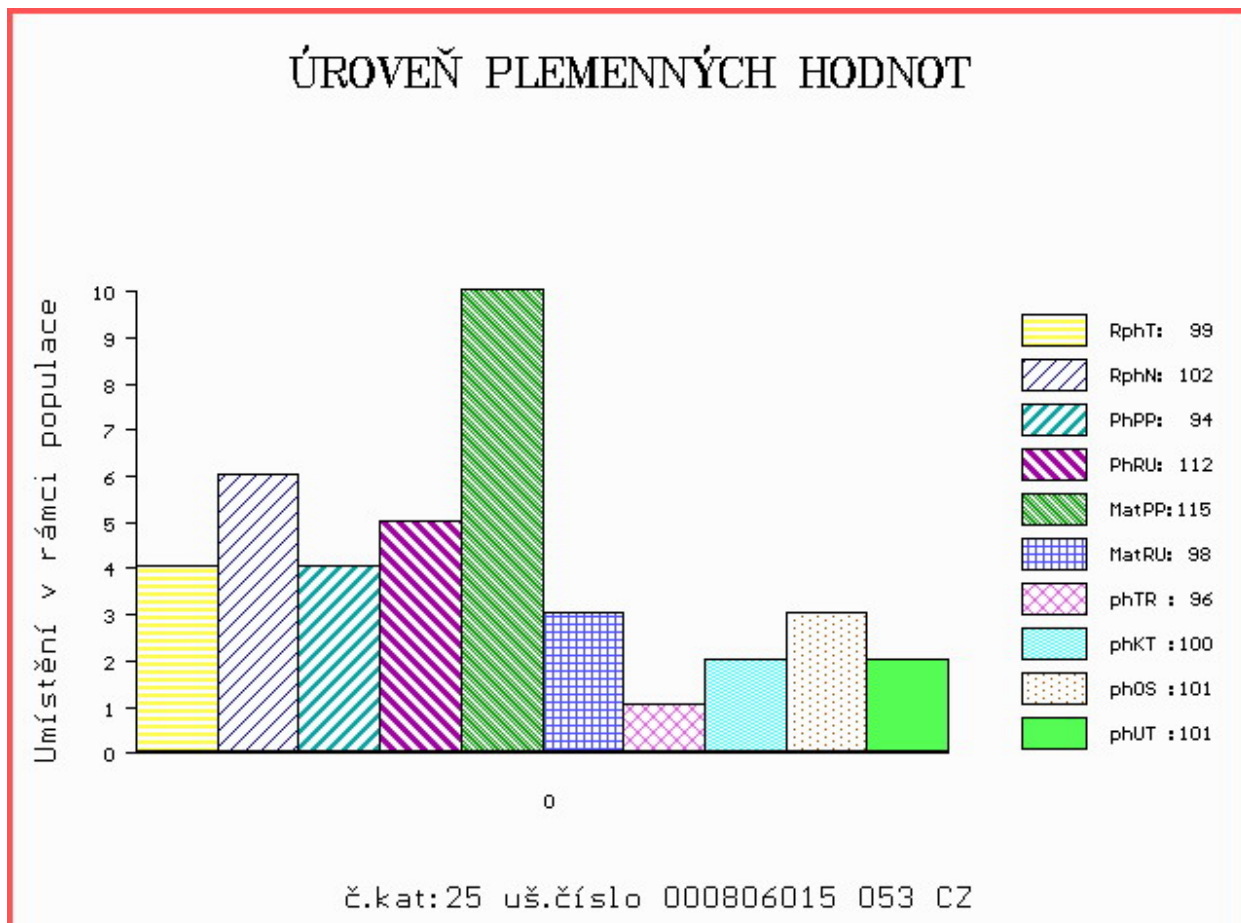

Číslo : 810986 053 CZ EDMONT Z CHOTČE P Číslo katalogu 26  
 Dat.nar. : 23.02.2018 Plemeno : T100 Charolais  
 Chovatel : Řehounek Vít,ing.,Choteč  
 Majitel : Natural, spol s r.o.Hradištko

OOO ZCH 450 LE REBEL 3695100770  
 OO ZTI 247 VIZIR P 7121074461  
 MOO 8932230816 FR RENGAINE 8932230816

**O TEC ZIT 565 ZAY ZE STATKU V 413000684330052**

OMO ZTI 245 SUEDOIS 5811102125  
 MO 238347 952 CZ ULLY ZE STATKU 413000238347952  
 MMO 179889 952 CZ REXA ZE STATKU 413000179889952

OOM ZCH 387 HARRISON RJ 2292103631  
 OM ZTI 442 SNOOPY 5232801219  
 MOM 5294075519 FR JOSEPHA 5294075519

**MA 232285 953 CZ /6 ot TAMARA Z CHOTČE 388000232285953**

OMM ZCH 217 AGRONOME 8585104015  
 MM 116142 506 CZ KARLA Z CHOTČE 132000116142506  
 MMM 91460 546 CZ CHERRY Z CHOTČE 132546091460

Vl.užit:nar: 42 \* kg ve 120d: 196 kg 210d: 380 kg 365d: 624 kg / kříž: 140 cm  
 Přírustek v testu : 1750 g / 105 přírustek od narození: 1579 g / 109 šourek 44 cm  
 Věk při ZV 425 dní aktuálně k 31.03.19 hmotnost: 675 kg výška v kříži: 143 cm

PLEMENNÉ HODNOTY

LINEARNÍ HODNOCENÍ

	pp	ru	ME	pp	ru	TR	KT	OS	UT	Hmot	kříž	TR	KT	OS	UT	CE
BÝK	PE	100	121	ME	97	106	111	105	101	104						
MATKA	PE	102	110	ME	95	110	111	110	107	109	770 /	145	21	20	19	7 67
O TEC	PE	100	124	ME	97	103	112	106	102	105	688 /	140	27	23	23	8 81

HODNOCEN: TR 10 / /10 KT / / OS / / UT Výsledek:

ÚROVEŇ PLEMENNÝCH HODNOT

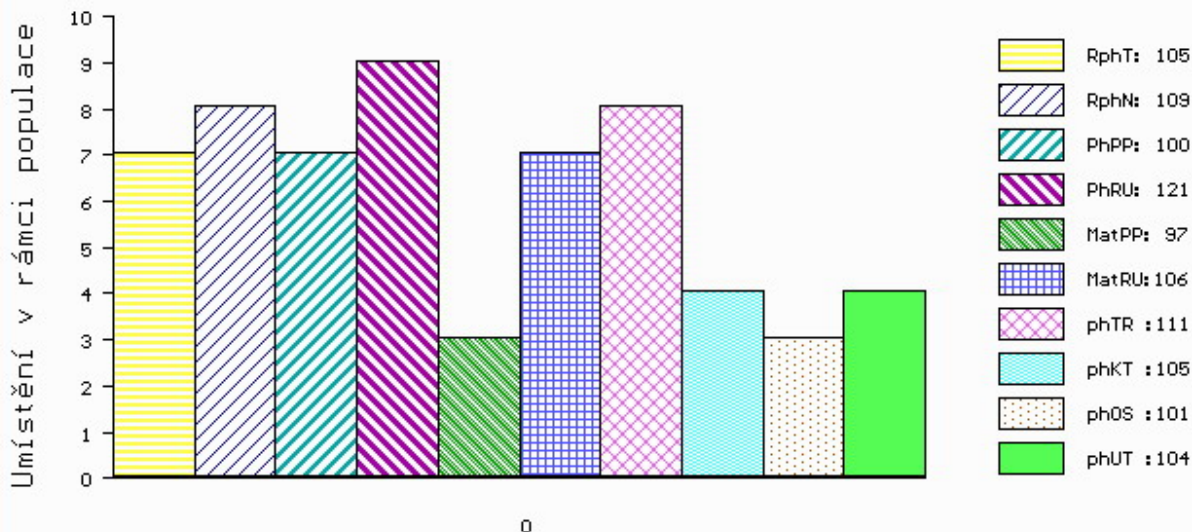

č.kat:26 uš.číslo 000810986 053 CZ



Číslo : 816654 021 CZ EVRED Z BORU P\* Číslo katalogu 27  
 Dat.nar. : 25.02.2018 Plemeno : T100 Charolais  
 Chovatel : Zobal Vlastimil ml., Bor u Březnice  
 Majitel : Zobal Vlastimil ml., Bor u Březnice

OOO 265 304 IGLOO.MIC 0393100604  
 OO 271 864 SAUMUR 7121321470  
 MOO 7192127986 FR IDEE 7192127986

OTEC ZIT 826 DEVRED 5703694370  
 OMO ZCH 807 OSTANI 8543362449  
 MO 5703616723 FR ALISEE 5703616723  
 MMO 5703380914 FR ROYALE 5703380914

OOM ZTI 451 MAJOR 8996107061  
 OM ZTI 435 BAJOR SC P 7121576467  
 MOM 7121333565 FR UREMIE SC P 7121333565

MA 263709 921 CZ /6 ot SIXTIN Z BORU P 386000263709921  
 OMM CHP 518 INKA Z VESELÍČKA 068191113360  
 MM 104950 921 CZ MATYLDA Z BORU 386000104950921  
 MMM 111065 111 CZ JIRMA Z VESELÍČKA 068111111065

Vl.užit:nar: 54 \*\*\* kg ve 120d: 205 kg 210d: 311 kg 365d: 467 kg / kříž: 131 cm  
 Přírustek v testu : 958 g / 67 přírustek od narození: 1103 g / 66 šourek 39 cm  
 Věk při ZV 423 dní aktuálně k 31.03.19 hmotnost: 494 kg výška v kříži: 135 cm

PLEMENNÉ HODNOTY										LINEARNÍ HODNOCENÍ						
	pp	ru	pp	ru	TR	KT	OS	UT		Hmot	kříž	TR	KT	OS	UT	CE
BÝK	PE	69	100	ME	102	109	92	93	96	94						
MATKA	PE	83	108	ME	98	108	94	100	103	100	910	143	25	24	25	8 82
OTEC	PE	74	105	ME	111	99	105	98	97	99	0	0	0	0	0	0

HODNOCEN: TR 6 / / 4 KT / / OS / / UT Výsledek:

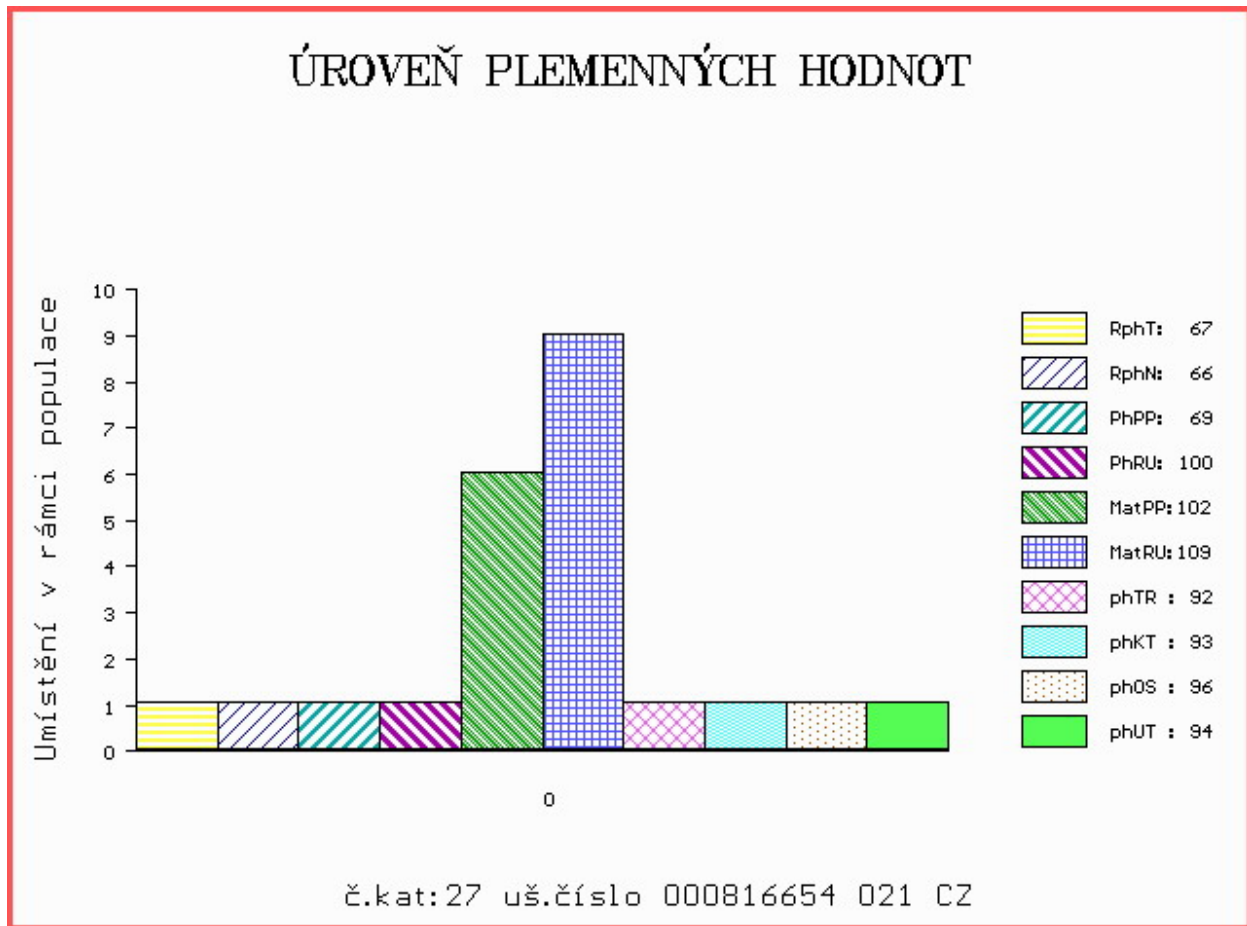

Číslo : 879597 032 CZ EFENDI DH Číslo katalogu 28  
 Dat.nar. : 01.03.2018 Plemeno : T100 Charolais  
 Chovatel : Lacina Jiří, Dlouhé Hradiště  
 Majitel : Lacina Jiří, Dlouhé Hradiště

OOO ZTI 904 SESAME 5703388462  
 OO ZIT 339 CASTOR 6146791641  
 MOO 6146791345 FR TRAGEDIE 6146791345

OTEC ICH 072 JAGUAR 8067788807  
 OMO ZTI 245 SUEDOIS 5811102125  
 MO 8065918390 FR ETNA 8065918390  
 MMO 8065678021 FR VICTORIA 8065678021

OOM ZIT 781 NOBELIX 4298105905  
 OM ZTI 914 FAUBERT 4241707665  
 MOM 8944416611 FR BICHE 8944416611

MA 465113 932 CZ /1 ot BUGANDA DH 393000465113932  
 OMM ZTI 480 ROCK V 329000554576052  
 MM 334097 932 CZ UGANDA DH 393000334097932  
 MMM 108603 932 CZ PAVLÍNK A DH 393000108603932

Vl.užit:nar: 50 \*\*\* kg ve 120d: 230 kg 210d: 322 kg 365d: 594 kg / kříž: 136 cm  
 Přírustek v testu : 1891 g / 101 přírustek od narození: 1516 g / 100 šourek 30 cm  
 Věk při ZV 419 dní aktuálně k 31.03.19 hmotnost: 649 kg výška v kříži: 138 cm

PLEMENNÉ HODNOTY										LINEARNÍ HODNOCENÍ								
	pp	ru	pp	ru	TR	KT	OS	UT		Hmot	kříž	TR	KT	OS	UT	CE		
BÝK	PE	85	121	ME	100	101	109	106	104	105								
MATKA	PE	80	121	ME	92	109	107	109	112	109	710	/	140	20	18	17	6	61
OTEC	PE	90	117	ME	100	97	103	104	102	102	0	/	0	0	0	0	0	0

HODNOCEN: TR 8 / /10 KT / / OS / / UT Výsledek:

## ÚROVEŇ PLEMENNÝCH HODNOT

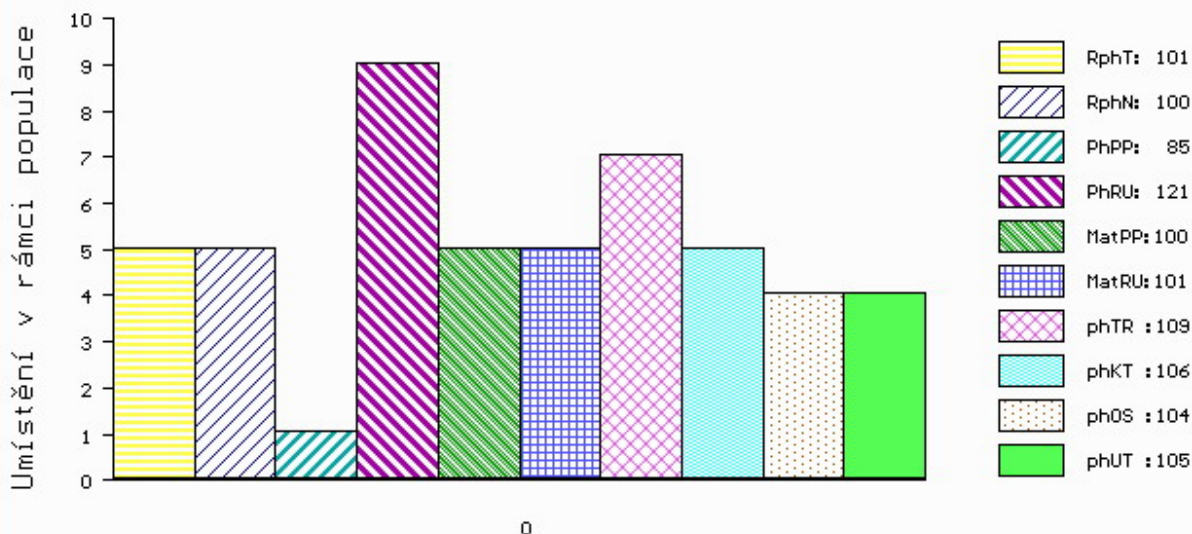

č.kat:28 uš.číslo 000879597 032 CZ

Číslo : 23892 064 CZ ECO Z DOUBRAVKY Číslo katalogu 29  
 Dat.nar. : 05.03.2018 Plemeno : T100 Charolais  
 Chovatel : Statek Doubravka, Chotěboř  
 Majitel : St. Doubravka + Natural, spol. s.r.o.

OOO ZCH 809 PINAY 8552394134  
 OO ZIT 335 AZELIER 8543362803  
 MOO 8592104555 FR INTRUSE 8592104555

OTEC ZIT 815 AGENT Z TROJMEZÍ 415000570274041  
 OMO ZTP 293 PRST 414000106766041  
 MO 151631 941 CZ 414000151631941  
 MMO 122913 941 CZ 415000122913941

OOM ZCH 387 HARRISON RJ 2292103631  
 OM ZCH 518 JANDA SU 062389104316  
 MOM 4032 417 CZ JOSEPHINE 1894103823

MA 406681 961 CZ /4 ot 210000406681961  
 OMM ZTP 079 NORIK SMILOVSKÝ 128000196145061  
 MM 334930 961 CZ 210000334930961  
 MMM 177183 961 CZ 210000177183961

Vl.užit:nar: 52 \*\*\* kg ve 120d: 207 kg 210d: 341 kg 365d: 571 kg / kříž: 131 cm  
 Přírustek v testu : 1808 g / 106 přírustek od narození: 1460 g / 106 šourek 36 cm  
 Věk při ZV 415 dní aktuálně k 31.03.19 hmotnost: 623 kg výška v kříži: 132 cm

PLEMENNÉ HODNOTY										LINEARNÍ HODNOCENÍ						
	pp	ru	pp	ru	TR	KT	OS	UT		Hmot	kříž	TR	KT	OS	UT	CE
BÝK	PE	92	110	ME	89	111	100	108	110	108						
MATKA	PE	103	111	ME	94	118	94	97	98	97	720 /	142	23	20	20	7 70
OTEC	PE	100	114	ME	86	100	112	120	121	120	649 /	136	24	23	25	8 80

HODNOCEN: TR 5 / / 9 KT / / OS / / UT Výsledek:

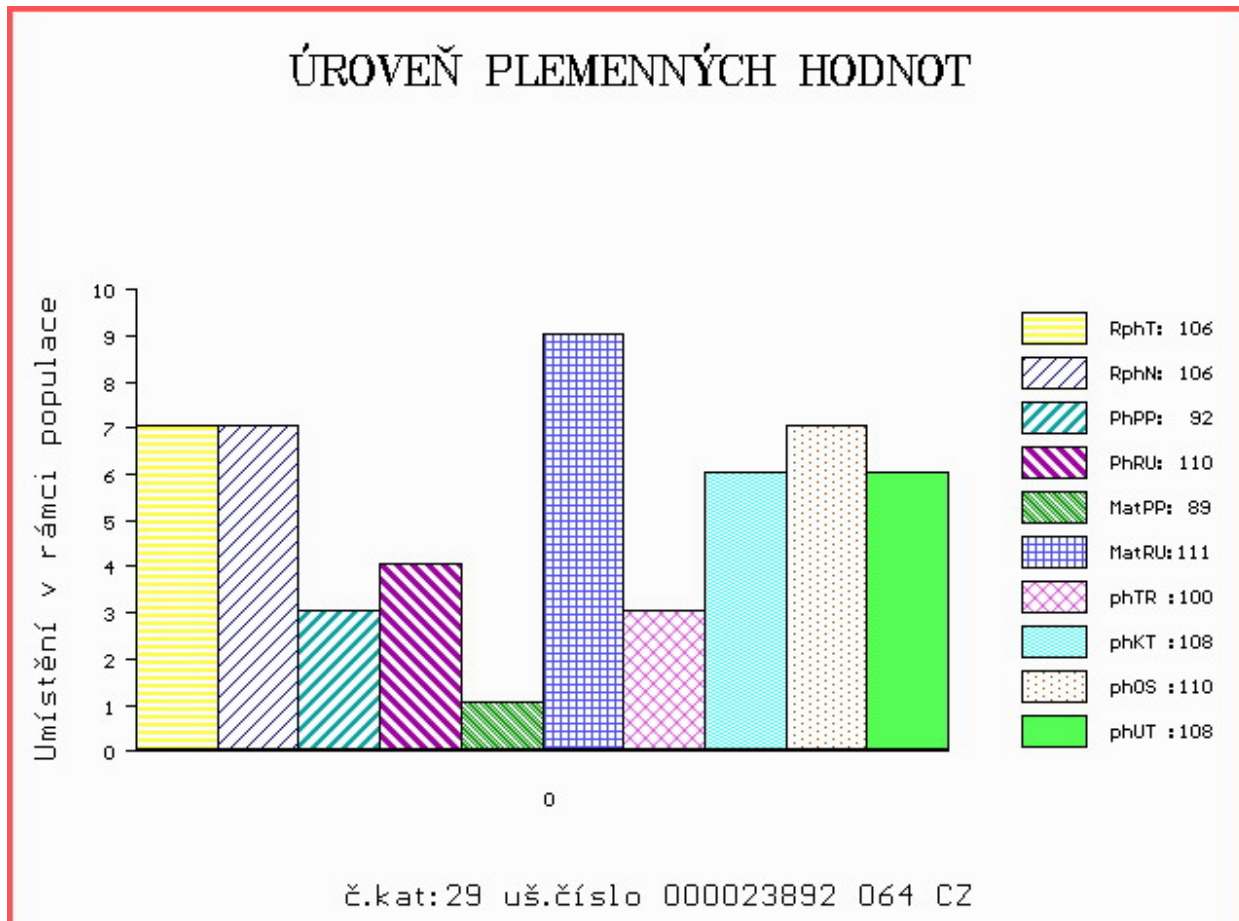

Číslo : 956943 032 CZ EDDIE DH P Číslo katalogu 30  
 Dat.nar. : 08.03.2018 Plemeno : T100 Charolais  
 Chovatel : Lacina Jiří, Dlouhé Hradiště  
 Majitel : Natural, spol s r.o. Hradištko

OOO ZTI 904 SESAME 5703388462  
 OO ZIT 339 CASTOR 6146791641  
 MOO 6146791345 FR TRAGEDIE 6146791345

OTEC ICH 072 JAGUAR 8067788807  
 OMO ZTI 245 SUEDOIS 5811102125  
 MO 8065918390 FR ETNA 8065918390  
 MMO 8065678021 FR VICTORIA 8065678021

OOM ZIT 781 NOBELIX 4298105905  
 OM ZTI 914 FAUBERT 4241707665  
 MOM 8944416611 FR BICHE 8944416611

MA 465117 932 CZ /1 ot BALADA DH P 393000465117932  
 OMM ZTI 480 ROCK V 329000554576052  
 MM 334091 932 CZ P 393000334091932  
 MMM 108577 932 CZ 393000108577932

Vl.užit:nar: 48 \*\*\* kg ve 120d: 222 kg 210d: 315 kg 365d: 589 kg / kříž: 133 cm  
 Přírustek v testu : 2016 g / 103 přírustek od narození: 1528 g / 102 šourek 37 cm  
 Věk při ZV 412 dní aktuálně k 31.03.19 hmotnost: 641 kg výška v kříži: 136 cm

PLEMENNÉ HODNOTY										LINEARNÍ HODNOCENÍ							
	pp	ru	pp	ru	TR	KT	OS	UT		Hmot	kříž	TR	KT	OS	UT	CE	
BÝK	PE	84	117	ME	92	107	105	100	99	99							
MATKA	PE	86	121	ME	90	114	106	106	106	104	848	144	25	21	18	7	71
OTEC	PE	90	117	ME	100	97	103	104	102	102	0	0	0	0	0	0	0

HODNOCEN: TR 7 / /10 KT / / OS / / UT Výsledek:

## ÚROVEŇ PLEMENNÝCH HODNOT

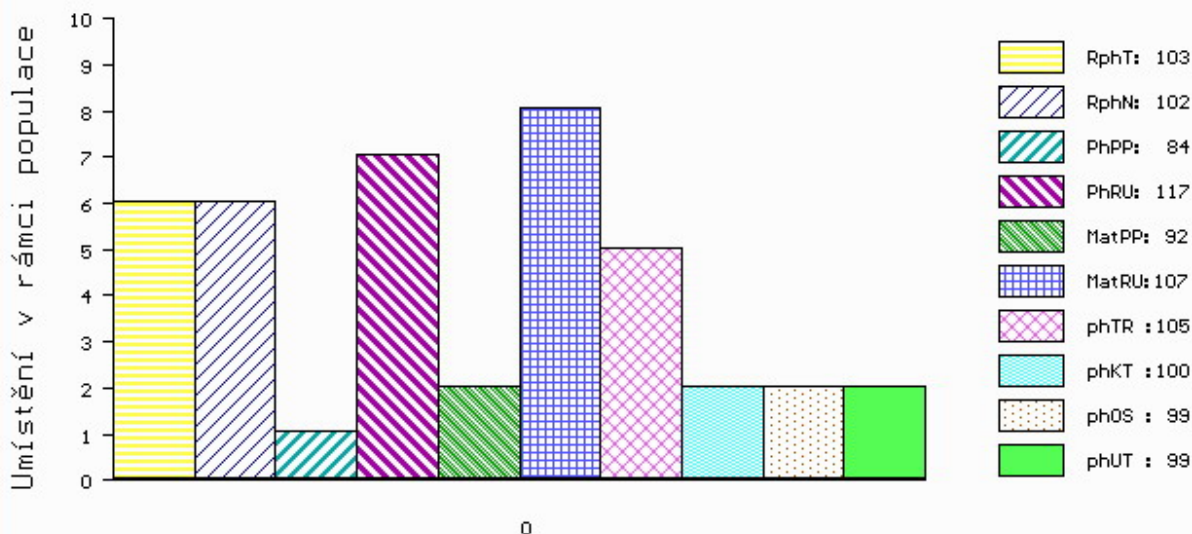

č.kat:30 uš.číslo 000956943 032 CZ

Číslo : 781267 052 CZ EPILOG ZE STATKU Číslo katalogu 31  
 Dat.nar. : 11.03.2018 Plemeno : T100 Charolais  
 Chovatel : Zuzánek J.,ing,Bernartice  
 Majitel : Zuzánek J. + Natural, spol. s r.o.

OOO ZCH 164 VIF RR5 8584104368  
 OO ZCH 451 GENK 1891101481  
 MOO 2178102945 FR OFFICINE 2178102945

OTEC ZIT 781 NOBELIX 4298105905  
 OMO 265 186 VLADIMIR 0384106449  
 MO 4294100740 FR LINOTTE 4294100740  
 MMO 4289100401 FR ELISA 4289100401

OOM ZCH 809 PINAY 8552394134  
 OM ZIT 104 BADIAN 4241199994  
 MOM 4240766687 FR TOMETTE 4240766687

MA 282363 952 CZ /2 ot 413000282363952  
 OMM ZTI 085 VIRGIL SC P 4240983344  
 MM 238413 952 CZ UHRANČIVÁ ZE STATKU P 413000238413952  
 MMM 5280 952 CZ LÍZA ZE STATKU 413000005280952

Vl.užit:nar: 43 \*\*\* kg ve 120d: 197 kg 210d: 323 kg 365d: 546 kg / kříž: 132 cm  
 Přírustek v testu : 1558 g / 90 přírustek od narození: 1413 g / 91 šourek 37 cm  
 Věk při ZV 409 dní aktuálně k 31.03.19 hmotnost: 587 kg výška v kříži: 133 cm

PLEMENNÉ HODNOTY										LINEARNÍ HODNOCENÍ							
	pp	ru	pp	ru	TR	KT	OS	UT		Hmot	kříž	TR	KT	OS	UT	CE	
BÝK	PE	99	112	ME	90	106	102	101	99	100							
MATKA	PE	104	103	ME	106	105	91	93	94	92	799	143	24	22	22	8	76
OTEC	PE	87	121	ME	75	106	110	109	107	108	0	0	0	0	0	0	0

HODNOCEN: TR 6 / / 9 KT / / OS / / UT Výsledek:

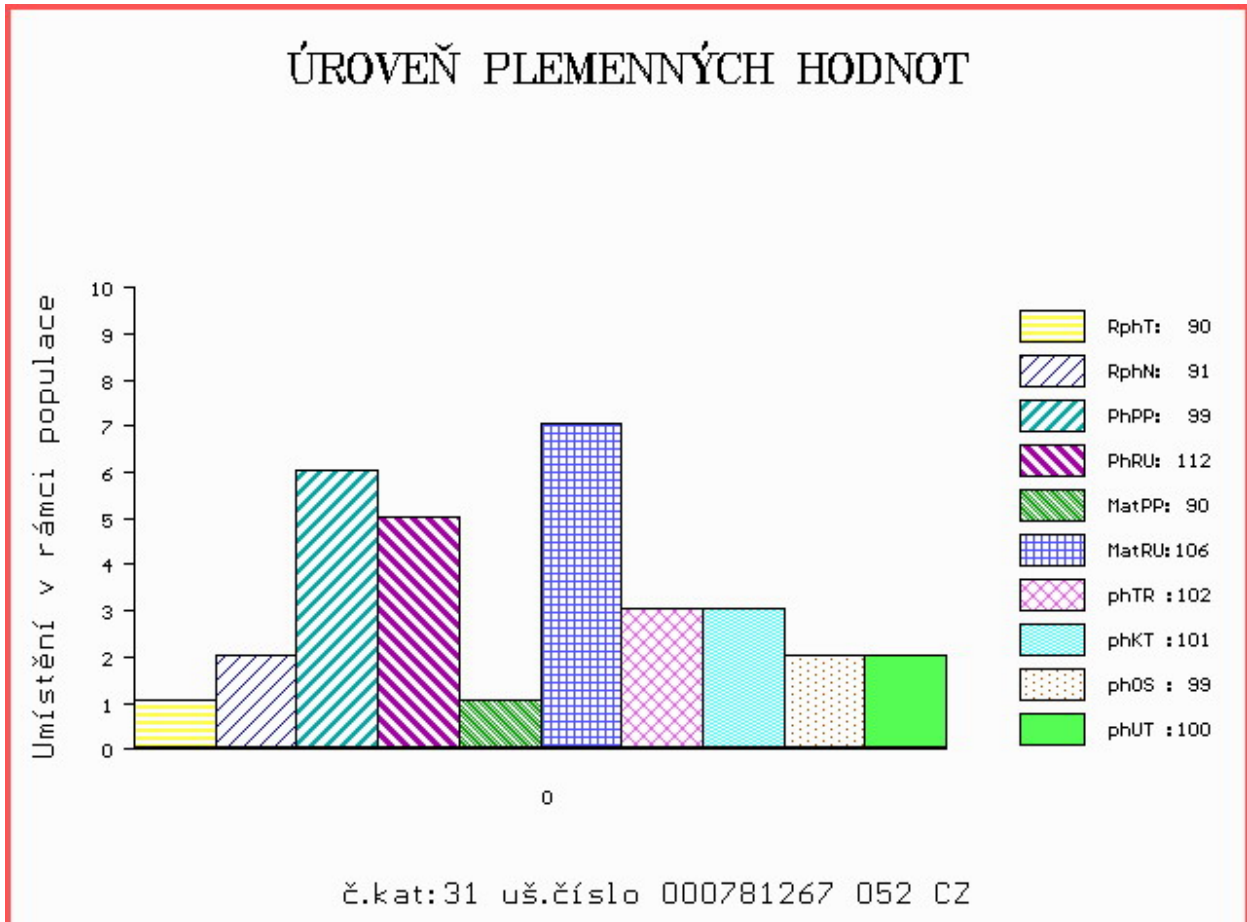

Číslo : 956946 032 CZ ETIENNE DH Číslo katalogu 32  
 Dat.nar. : 12.03.2018 Plemeno : T100 Charolais  
 Chovatel : Lacina Jiří, Dlouhé Hradiště  
 Majitel : Natural, spol s r.o. Hradišťko

OOO ZCH 809 PINAY 8552394134  
 OO ZIT 335 AZELIER 8543362803  
 MOO 8592104555 FR INTRUSE 8592104555

OTEC ZIT 857 JURISTE 4516404178  
 OMO ZCH 704 NATUR 3697010336  
 MO 4516409315 FR ETOILE 4516409315  
 MMO 4516043823 FR URTICA 4516043823

OOM ZTI 088 RUSS 6334971421  
 OM 280 344 DOUDOU 4913397568  
 MOM 4913397387 FR TENDRESSE 4913397387

MA 4241834610 FR /4 ot GABELLE 4241834610  
 OMM 267 584 FIVECO 0390117736  
 MM 4241220624 FR BALISE 4241220624  
 MMM 4240988210 FR VALSE 4240988210

Vl.užit:nar: 46 \*\*\* kg ve 120d: 221 kg 210d: 314 kg 365d: 578 kg / kříž: 132 cm  
 Přírustek v testu : 2041 g / 108 přírustek od narození: 1503 g / 107 šourek 40 cm  
 Věk při ZV 408 dní aktuálně k 31.03.19 hmotnost: 623 kg výška v kříži: 134 cm

PLEMENNÉ HODNOTY										LINEARNÍ HODNOCENÍ							
	pp	ru	ME	pp	ru	TR	KT	OS	UT	Hmot	kříž	TR	KT	OS	UT	CE	
BÝK	PE	101	111	ME	94	103	97	110	111	109							
MATKA	PE	96	101	ME	95	110	92	96	97	96	878	143	23	22	20	7	72
OTEC	PE	100	129	ME	95	94	107	118	119	118	852	147	28	25	23	8	84

HODNOCEN: TR 6 / /10 KT / / OS / / UT Výsledek:

## ÚROVEŇ PLEMENNÝCH HODNOT

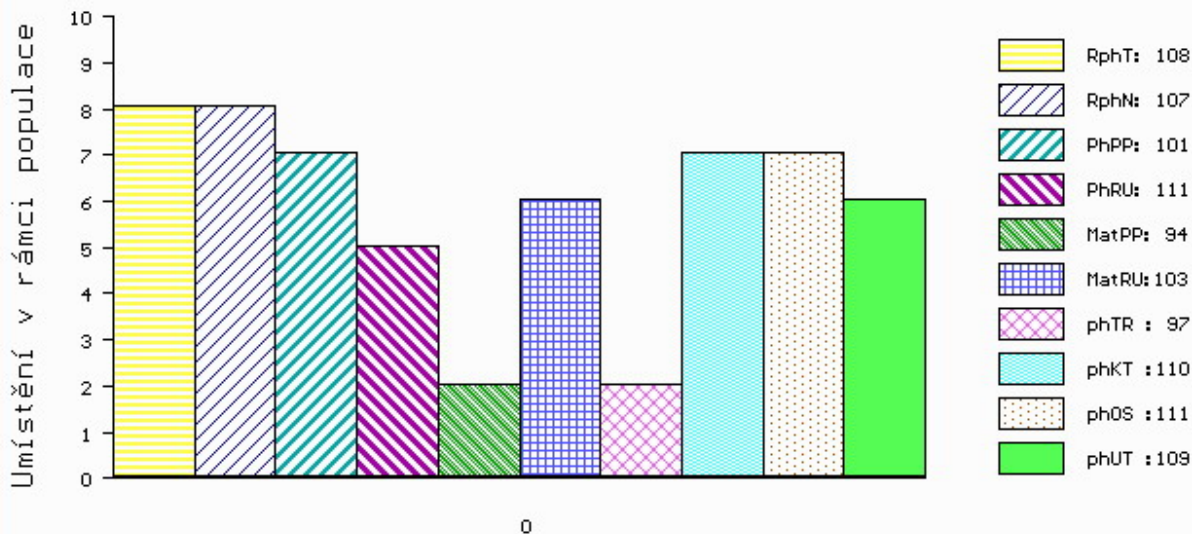

č.kat:32 uš.číslo 000956946 032 CZ

Číslo : 810989 053 CZ ERNO Z CHOTČE Číslo katalogu 33  
 Dat.nar. : 13.03.2018 Plemeno : T100 Charolais  
 Chovatel : Řehounek Vít,ing.,Choteč  
 Majitel : Natural, spol s r.o.Hradištko

OOO ZCH 450 LE REBEL 3695100770  
 OO ZTI 247 VIZIR P 7121074461  
 MOO 8932230816 FR RENGAINE 8932230816

OTEC ZIT 565 ZAY ZE STATKU V 413000684330052  
 OMO ZTI 245 SUEDOIS 5811102125  
 MO 238347 952 CZ ULLY ZE STATKU 413000238347952  
 MMO 179889 952 CZ REXA ZE STATKU 413000179889952

OOM 268 084 OFFENBACH 5898106648  
 OM ZTI 220 BALTIQUE 4241262901  
 MOM 5703143018 FR OCEANNE 5703143018

MA 314112 953 CZ /3 ot 388000314112953  
 OMM ZCH 292 DINO 009788099407  
 MM 91460 546 CZ CHERRY Z CHOTČE 132546091460  
 MMM 16 417 CZ ELSA Z CHOTČE 132417000016

Vl.užit:nar: 42 \* kg ve 120d: 194 kg 210d: 362 kg 365d: 648 kg / kříž: 134 cm  
 Přírustek v testu : 1758 g / 102 přírustek od narození: 1603 g / 104 šourek 48 cm  
 Věk při ZV 407 dní aktuálně k 31.03.19 hmotnost: 656 kg výška v kříži: 138 cm

PLEMENNÉ HODNOTY										LINEARNÍ HODNOCENÍ						
	pp	ru	pp	ru	TR	KT	OS	UT		Hmot	kříž	TR	KT	OS	UT	CE
BÝK	PE	102	122	ME	101	98	104	103	101	103						
MATKA	PE	105	102	ME	104	102	91	91	91	93	870	146	25	22	22	8 77
OTEC	PE	100	124	ME	97	103	112	106	102	105	688	140	27	23	23	8 81

HODNOCEN: TR 8 / /10 KT / / OS / / UT Výsledek:

## ÚROVEŇ PLEMENNÝCH HODNOT

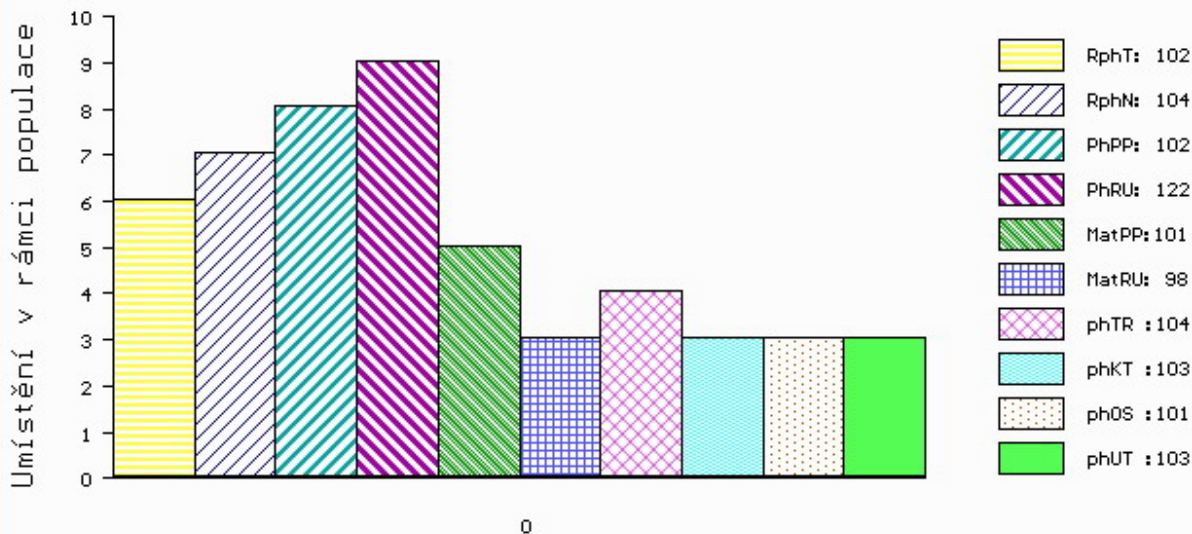

č.kat:33 uš.číslo 000810989 053 CZ

Číslo : 810990 053 CZ ERION Z CHOTČE Číslo katalogu 34  
 Dat.nar. : 15.03.2018 Plemeno : T100 Charolais  
 Chovatel : Řehounek Vít,ing.,Choteč  
 Majitel : Natural, spol s r.o.Hradištko

OOO ZCH 450 LE REBEL 3695100770  
 OO ZTI 247 VIZIR P 7121074461  
 MOO 8932230816 FR RENGAINE 8932230816

OTEC ZIT 565 ZAY ZE STATKU V 413000684330052  
 OMO ZTI 245 SUEDOIS 5811102125  
 MO 238347 952 CZ ULLY ZE STATKU 413000238347952  
 MMO 179889 952 CZ REXA ZE STATKU 413000179889952

OOM ZCH 387 HARRISON RJ 2292103631  
 OM ZTI 442 SNOOPY 5232801219  
 MOM 5294075519 FR JOSEPHA 5294075519

MA 271906 953 CZ /5 ot 388000271906953  
 OMM ZCH 387 HARRISON RJ 2292103631  
 MM 116147 506 CZ KLÁRA Z CHOTČE 132000116147506  
 MMM 6306 417 CZ GINA Z CHOTČE 132417006306

Vl.užit:nar: 42 \* kg ve 120d: 186 kg 210d: 371 kg 365d: 622 kg / kříž: 130 cm  
 Přírustek v testu : 1816 g / 109 přírustek od narození: 1609 g / 114 šourek 40 cm  
 Věk při ZV 405 dní aktuálně k 31.03.19 hmotnost: 655 kg výška v kříži: 133 cm

PLEMENNÉ HODNOTY										LINEARNÍ HODNOCENÍ						
	pp	ru	pp	ru	TR	KT	OS	UT		Hmot	kříž	TR	KT	OS	UT	CE
BÝK	PE	102	119	ME	92	108	97	101	101	100						
MATKA	PE	104	113	ME	87	111	105	107	107	108	850	148	26	19	21	7 73
OTEC	PE	100	124	ME	97	103	112	106	102	105	688	140	27	23	23	8 81

HODNOCEN: TR 6 / /10 KT / / OS / / UT Výsledek:

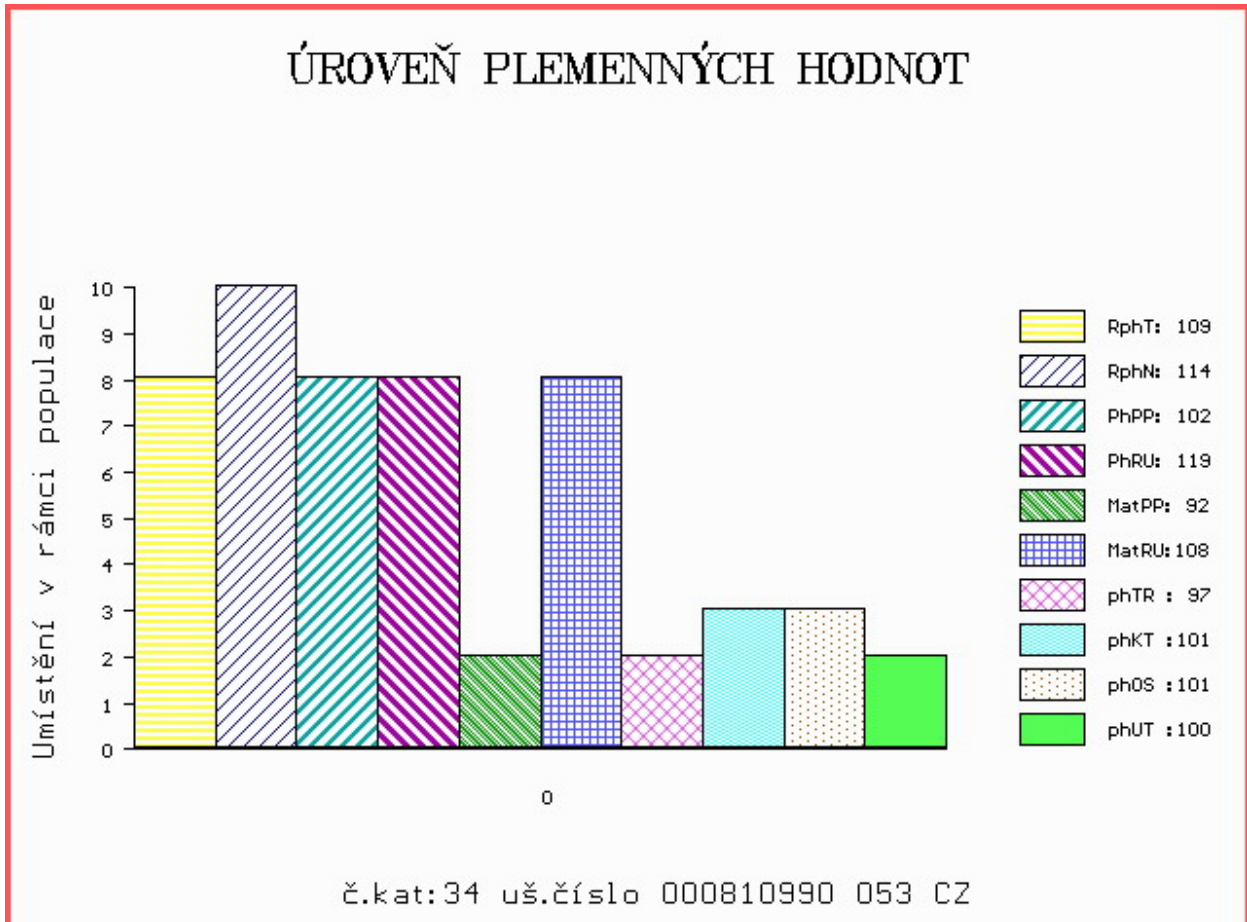



Číslo : 956947 032 CZ EPAGE DH Číslo katalogu 35  
 Dat.nar. : 15.03.2018 Plemeno : T100 Charolais  
 Chovatel : Lacina Jiří, Dlouhé Hradiště  
 Majitel : Lacina Jiří, Dlouhé Hradiště

OOO 269 465 PACHA 5813999218  
 OO 288 148 BOURGOGNE 8935246025  
 MOO 8997107321 FR NOBLESSE 8997107321

OTEC ICH 280 LEPAGE 5455375466  
 OMO ZTI 240 POPULAIR 7121319473  
 MO 4527667714 FR CACHETTE 4527667714  
 MMO 4527663370 FR UNIDOLE 4527663370

OOM ZCH 489 LAKANAL 0395121015  
 OM ZTI 535 SISTERON 2101109480  
 MOM 2195101267 FR LUNAIRE 2195101267

MA 4241834629 FR /4 ot GRACIEUSE 4241834629  
 OMM ZCH 703 NECESSAIRE 6327793880  
 MM 4240988212 FR VOISINE 4240988212  
 MMM 4240589532 FR SEBILE 4240589532

Vl.užit:nar: 55 \*\*\* kg ve 120d: 271 kg 210d: 368 kg 365d: 642 kg / kříž: 135 cm  
 Přírustek v testu : 2208 g / 113 přírustek od narození: 1648 g / 105 šourek 41 cm  
 Věk při ZV 405 dní aktuálně k 31.03.19 hmotnost: 683 kg výška v kříži: 136 cm

PLEMENNÉ HODNOTY										LINEARNÍ HODNOCENÍ						
	pp	ru	ME	pp	ru	TR	KT	OS	UT	Hmot	kříž	TR	KT	OS	UT	CE
BÝK	PE	92	113	ME	95	113	110	106	104	105						
MATKA	PE	97	115	ME	74	133	111	111	110	111	884 /	150	26	22	19	7 74
OTEC	PE	95	109	ME	109	95	97	98	99	98	822 /	146	27	22	23	8 80

HODNOCEN: TR 7 / /10 KT / / OS / / UT Výsledek:

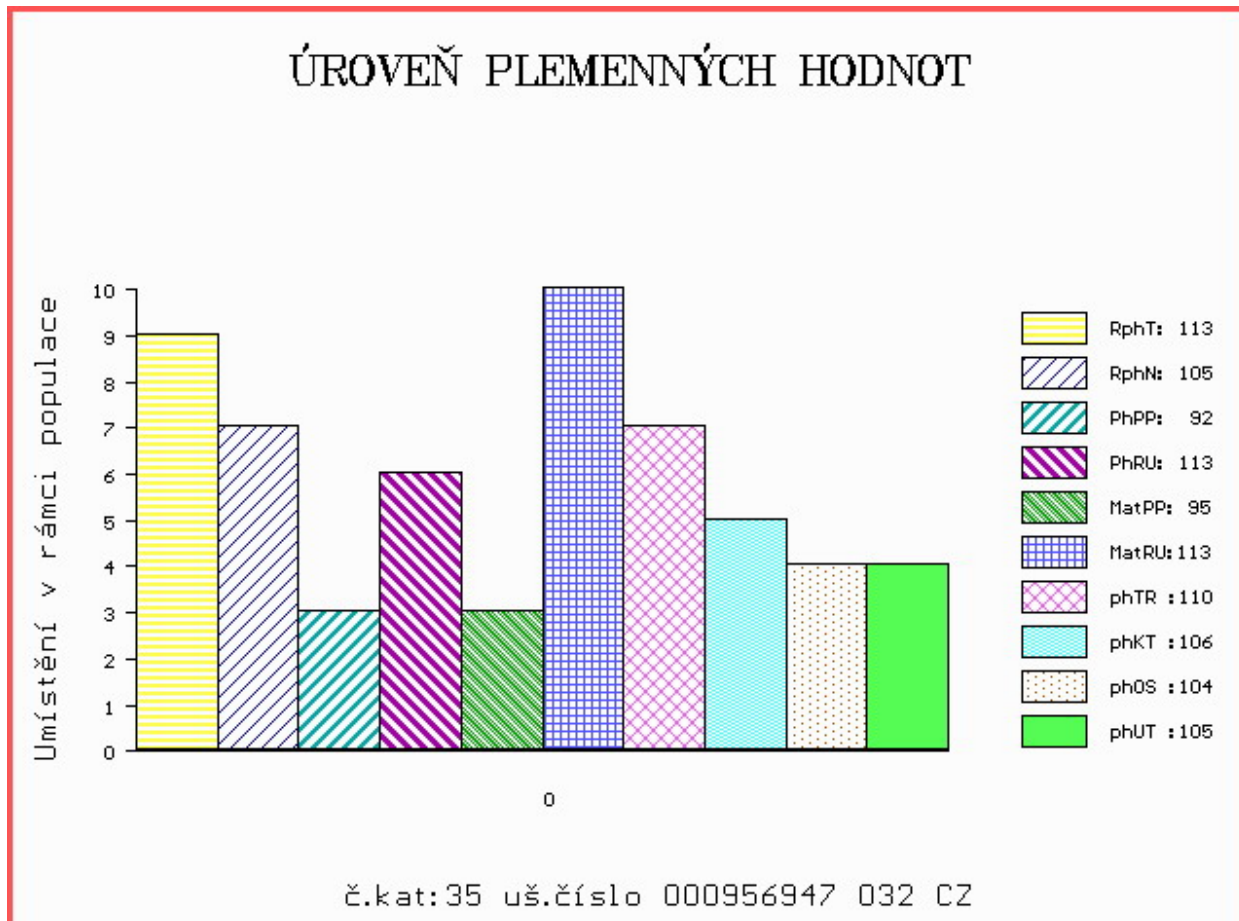

Číslo : 726285 081 CZ EMÍR ZE STRANÍKA Číslo katalogu 36  
 Dat.nar. : 16.03.2018 Plemeno : T100 Charolais  
 Chovatel : Indrák Kamil, Hodslavice  
 Majitel : Indrák K, Hodslavice + Natural sro.

OOO ZCH 703 NECESSAIRE 6327793880  
 OO ZIT 100 VOLTAIRE 4522794020  
 MOO 4522791051 FR SAVANE 4522791051

OTEC ZIT 812 ATLAS Z MEZIBOŘÍ 017000871472061  
 OMO ZCH 806 HABIT 7992101442  
 MO 490934 961 CZ ULJANA Z MEZIBOŘÍ 017000490934961  
 MMO 344607 961 CZ ROXANA Z MEZIBOŘÍ 017000344607961

OOM ZCH 424 HARLEY ET P 164417006663  
 OM ZTI 060 NORMEN CHPS P 310000102096021  
 MOM 92331 132 CZ 0150092331132

MA 180518 981 CZ /6 ot TINA ZE STRANÍKA P 448000180518981  
 OMM ZCH 222 DIMINUTIF 4288003340  
 MM 117201 981 CZ 304000117201981  
 MMM 116357 705 CZ 010705116357

Vl.užit:nar: 40 \*\* kg ve 120d: 190 kg 210d: 293 kg 365d: 523 kg / kříž: 132 cm  
 Přírustek v testu : 1525 g / 93 přírustek od narození: 1329 g / 94 šourek 36 cm  
 Věk při ZV 404 dní aktuálně k 31.03.19 hmotnost: 545 kg výška v kříži: 132 cm

PLEMENNÉ HODNOTY										LINEARNÍ HODNOCENÍ							
	pp	ru	pp	ru	TR	KT	OS	UT		Hmot	kříž	TR	KT	OS	UT	CE	
BÝK	PE	102	107	ME	103	110	94	94	94	94							
MATKA	PE	105	101	ME	105	113	93	93	93	92	702	143	19	20	18	6	63
OTEC	PE	94	131	ME	104	97	111	112	113	113	704	142	27	23	24	7	81

HODNOCEN: TR 5 / / 8 KT / / OS / / UT Výsledek:

## ÚROVEŇ PLEMENNÝCH HODNOT

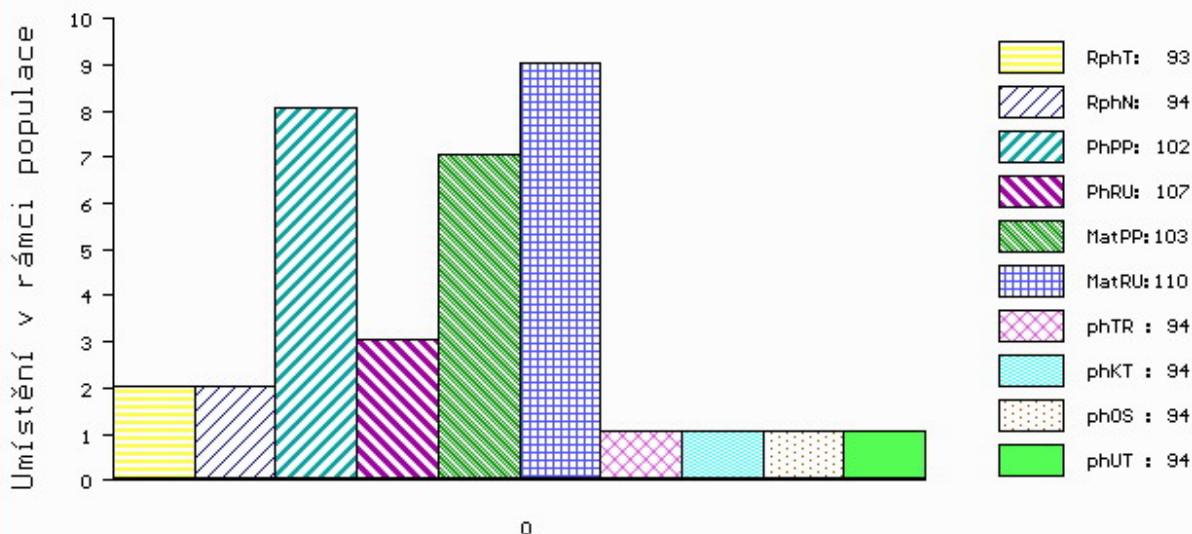

č.kat:36 uš.číslo 000726285 081 CZ

Číslo : **84629 064 CZ** **ELEF Z DOUBRAVKY** Číslo katalogu 37  
 Dat.nar. : 20.03.2018 Plemeno : T100 Charolais  
 Chovatel : Statek Doubravka, Chotěboř  
 Majitel : St. Doubravka + Natural, spol. s.r.o.

OOO ZCH 809 PINAY 8552394134  
 OO ZIT 335 AZELIER 8543362803  
 MOO 8592104555 FR INTRUSE 8592104555

**O TEC ZIT 815 AGENT Z TROJMEZÍ 415000570274041**  
 OMO ZTP 293 PRST 414000106766041  
 MO 151631 941 CZ 414000151631941  
 MMO 122913 941 CZ 415000122913941

OOM 262 379 SOLFERINO 6770228110  
 OM ZTI 736 SID V 14.033 74155  
 MOM 1400734317 DE HILDE 14.007 34317

**MA 540468 961 CZ /3 ot 210000540468961**  
 OMM ZTP 079 NORIK SMILOVSKÝ 128000196145061  
 MM 334933 961 CZ 210000334933961  
 MMM 132714 502 CZ 210000132714502

Vl.užit:nar: **52 \*\*\*** kg ve 120d: **223** kg 210d: **355** kg 365d: **631** kg / kříž: **137** cm  
 Přírustek v testu : **2100 g / 113** přírustek od narození: **1590 g / 114** šourek **39** cm  
 Věk při ZV **400** dní aktuálně k 31.03.19 hmotnost: **650** kg výška v kříži: **137** cm

PLEMENNÉ HODNOTY										LINEARNÍ HODNOCENÍ						
	pp	ru	pp	ru	TR	KT	OS	UT		Hmot	kříž	TR	KT	OS	UT	CE
BÝK	PE	100	116	ME	85	107	98	105	107	104						
MATKA	PE	103	105	ME	77	121	93	97	98	96	740	144	22	19	19	7 67
O TEC	PE	100	114	ME	86	100	112	120	121	120	649	136	24	23	25	8 80

HODNOCEN: TR 8 / /10 KT / / OS / / UT Výsledek:

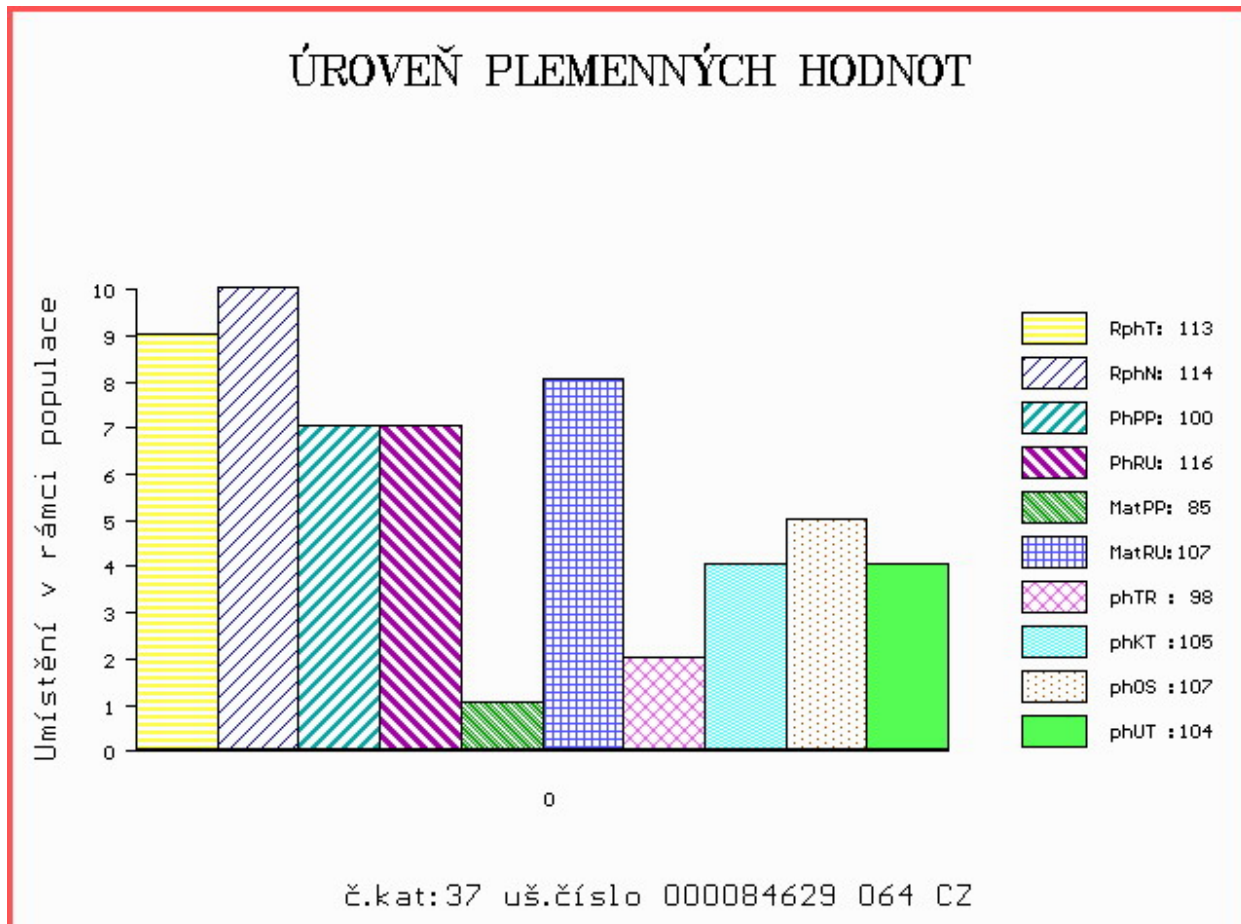

Číslo : **84632 064 CZ** **EFEKT Z DOUBRAVKY** Číslo katalogu 38  
 Dat.nar. : 26.03.2018 Plemeno : T100 Charolais  
 Chovatel : Statek Doubravka, Chotěboř  
 Majitel : Statek Doubravka, Chotěboř

OOO ZCH 809 PINAY 8552394134  
 OO ZIT 335 AZELIER 8543362803  
 MOO 8592104555 FR INTRUSE 8592104555

**Otec ZIT 815 AGENT Z TROJMEZÍ 415000570274041**  
 OMO ZTP 293 PRST 414000106766041  
 MO 151631 941 CZ 414000151631941  
 MMO 122913 941 CZ 415000122913941

OOM 262 379 SOLFERINO 6770228110  
 OM ZTI 736 SID V 14.033 74155  
 MOM 1400734317 DE HILDE 14.007 34317

**MA 584641 961 CZ /2 ot 210000584641961**  
 OMM ZTI 426 PATRIK SMILOVSKÝ 128000549280061  
 MM 406699 961 CZ 210000406699961  
 MMM 132732 502 CZ 210000132732502

Vl.užit:nar: **52 \*\*\*** kg ve 120d: **245** kg 210d: **352** kg 365d: **643** kg / kříž: **139** cm  
 Přírustek v testu : **1950 g / 110** přírustek od narození: **1624 g / 107** šourek **43** cm  
 Věk při ZV **394** dní aktuálně k 31.03.19 hmotnost: **653** kg výška v kříži: **139** cm

PLEMENNÉ HODNOTY										LINEARNÍ HODNOCENÍ							
	pp	ru	pp	ru	TR	KT	OS	UT	Hmot	kříž	TR	KT	OS	UT	CE		
BÝK	PE	102	117	ME	83	108	108	107	105	106							
MATKA	PE	108	101	ME	75	126	100	97	95	96	725 /	144	21	22	20	7	70
Otec	PE	100	114	ME	86	100	112	120	121	120	649 /	136	24	23	25	8	80

HODNOCEN: TR 9 / /10 KT / / OS / / UT Výsledek:

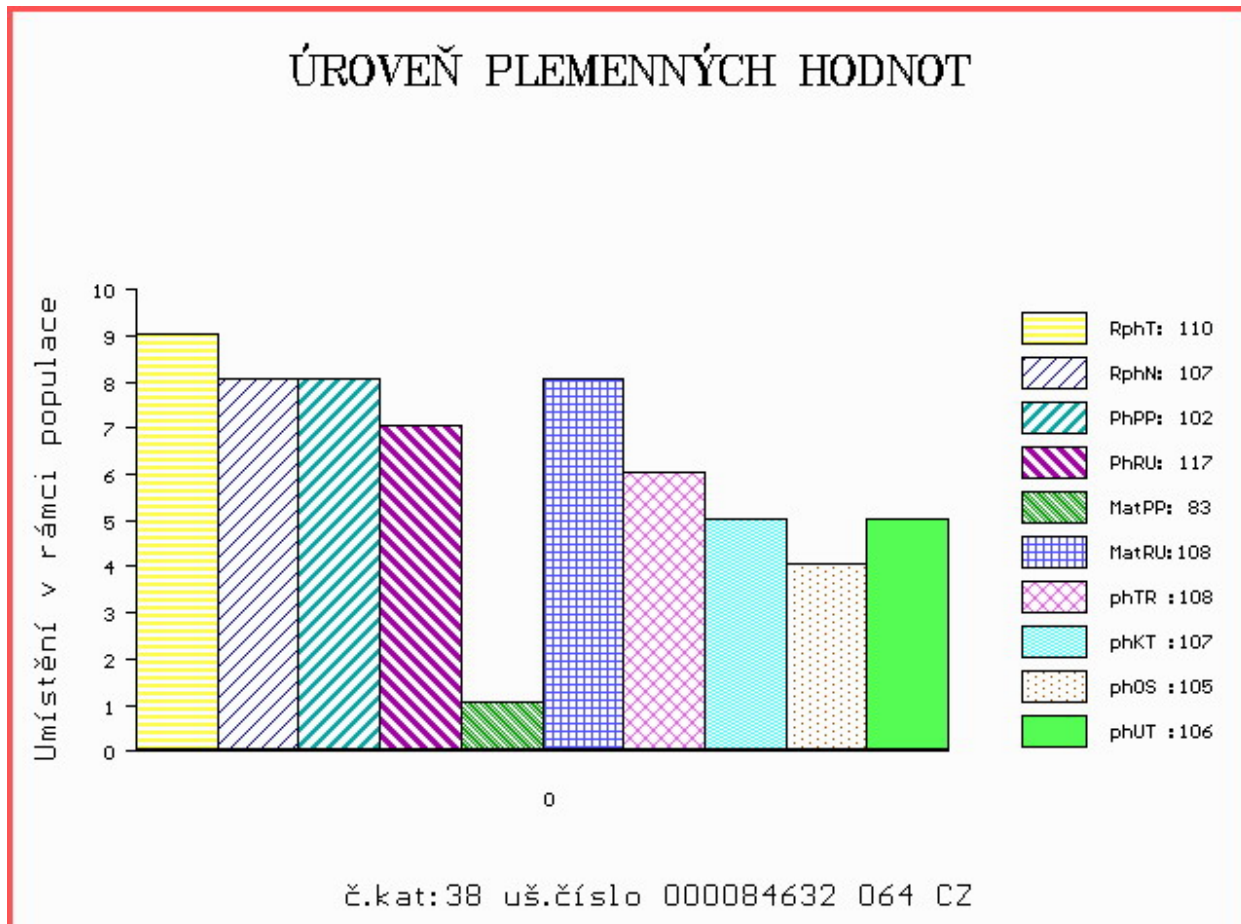

Číslo : **84633 064 CZ** **ELEN Z DOUBRAVKY P** Číslo katalogu 39  
 Dat.nar. : 26.03.2018 Plemeno : T100 Charolais  
 Chovatel : Statek Doubravka, Chotěboř  
 Majitel : Statek Doubravka, Chotěboř

OOO ZCH 809 PINAY 8552394134  
 OO ZIT 335 AZELIER 8543362803  
 MOO 8592104555 FR INTRUSE 8592104555

**O TEC ZIT 815 AGENT Z TROJMEZÍ 415000570274041**  
 OMO ZTP 293 PRST 414000106766041  
 MO 151631 941 CZ 414000151631941  
 MMO 122913 941 CZ 415000122913941

OOM 262 379 SOLFERINO 6770228110  
 OM ZTI 736 SID V 14.033 74155  
 MOM 1400734317 DE HILDE 14.007 34317

**MA 540504 961 CZ /2 ot P 210000540504961**  
 OMM ZTP 079 NORIK SMILOVSKÝ 128000196145061  
 MM 406666 961 CZ 210000406666961  
 MMM 216028 961 CZ 210000216028961

Vl.užit:nar: **49** \*\*\* kg ve 120d: **234** kg 210d: **344** kg 365d: **567** kg / kříž: **133** cm  
 Přírustek v testu : **1558 g / 99** přírustek od narození: **1419 g / 102** šourek **35** cm  
 Věk při ZV **394** dní aktuálně k 31.03.19 hmotnost: **574** kg výška v kříži: **133** cm

PLEMENNÉ HODNOTY										LINEARNÍ HODNOCENÍ						
	pp	ru	pp	ru	TR	KT	OS	UT		Hmot	kříž	TR	KT	OS	UT	CE
BÝK	PE	105	116	ME	85	107	106	107	106	106						
MATKA	PE	109	104	ME	83	120	99	96	96	96	820 /	146	26	21	20	8 75
O TEC	PE	100	114	ME	86	100	112	120	121	120	649 /	136	24	23	25	8 80

HODNOCEN: TR 6 / / 9 KT / / OS / / UT Výsledek:

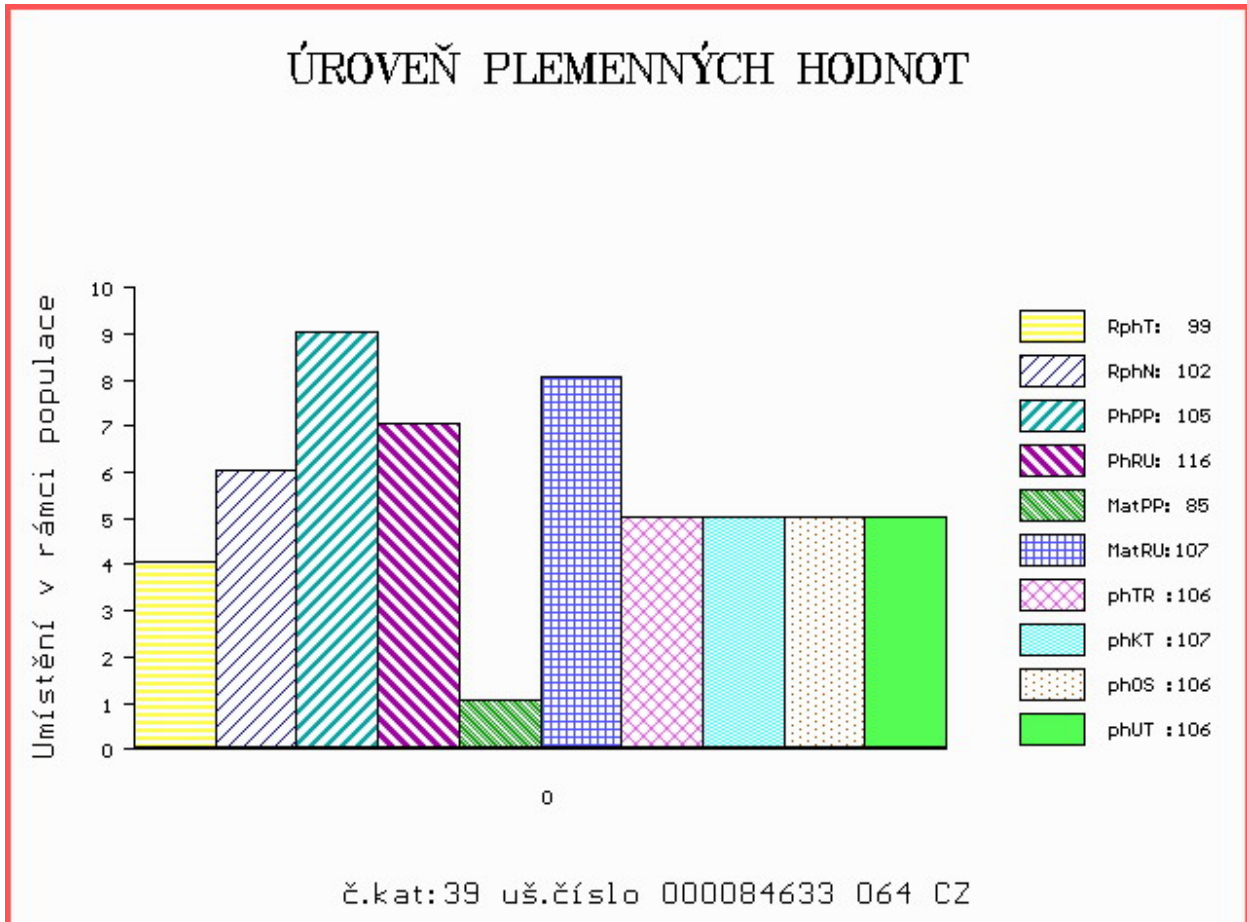

Číslo : 810991 053 CZ ELMIR Z CHOTČE Číslo katalogu 40  
 Dat.nar. : 27.03.2018 Plemeno : T100 Charolais  
 Chovatel : Řehounek Vít,ing.,Choteč  
 Majitel : Natural, spol s r.o.Hradištko

OOO ZCH 450 LE REBEL 3695100770  
 OO ZTI 247 VIZIR P 7121074461  
 MOO 8932230816 FR RENGAINE 8932230816

OPEC ZIT 565 ZAY ZE STATKU V 413000684330052  
 OMO ZTI 245 SUEDOIS 5811102125  
 MO 238347 952 CZ ULLY ZE STATKU 413000238347952  
 MMO 179889 952 CZ REXA ZE STATKU 413000179889952

OOM 268 084 OFFENBACH 5898106648  
 OM ZTI 220 BALTIQUE 4241262901  
 MOM 5703143018 FR OCEANNE 5703143018

MA 232288 953 CZ /6 ot 388000232288953  
 OMM ZCH 336 CONCILE RR5 8587103951  
 MM 102485 506 CZ 132506102485  
 MMM 65513 546 CZ EVIČKA Z CHOTČE ET 132546065513

Vl.užit:nar: 42 \* kg ve 120d: 191 kg 210d: 368 kg 365d: 671 kg / kříž: 141 cm  
 Přírustek v testu : 2158 g / 113 přírustek od narození: 1726 g / 114 šourek 42 cm  
 Věk při ZV 393 dní aktuálně k 31.03.19 hmotnost: 679 kg výška v kříži: 141 cm

PLEMENNÉ HODNOTY										LINEARNÍ HODNOCENÍ						
	pp	ru	pp	ru	TR	KT	OS	UT		Hmot	kříž	TR	KT	OS	UT	CE
BÝK	PE	100	123	ME	101	95	110	102	99	103						
MATKA	PE	102	109	ME	105	93	93	92	92	93	760 /	144	21	19	19	7 66
OPEC	PE	100	124	ME	97	103	112	106	102	105	688 /	140	27	23	23	8 81

HODNOCEN: TR 10 / /10 KT / / OS / / UT Výsledek:

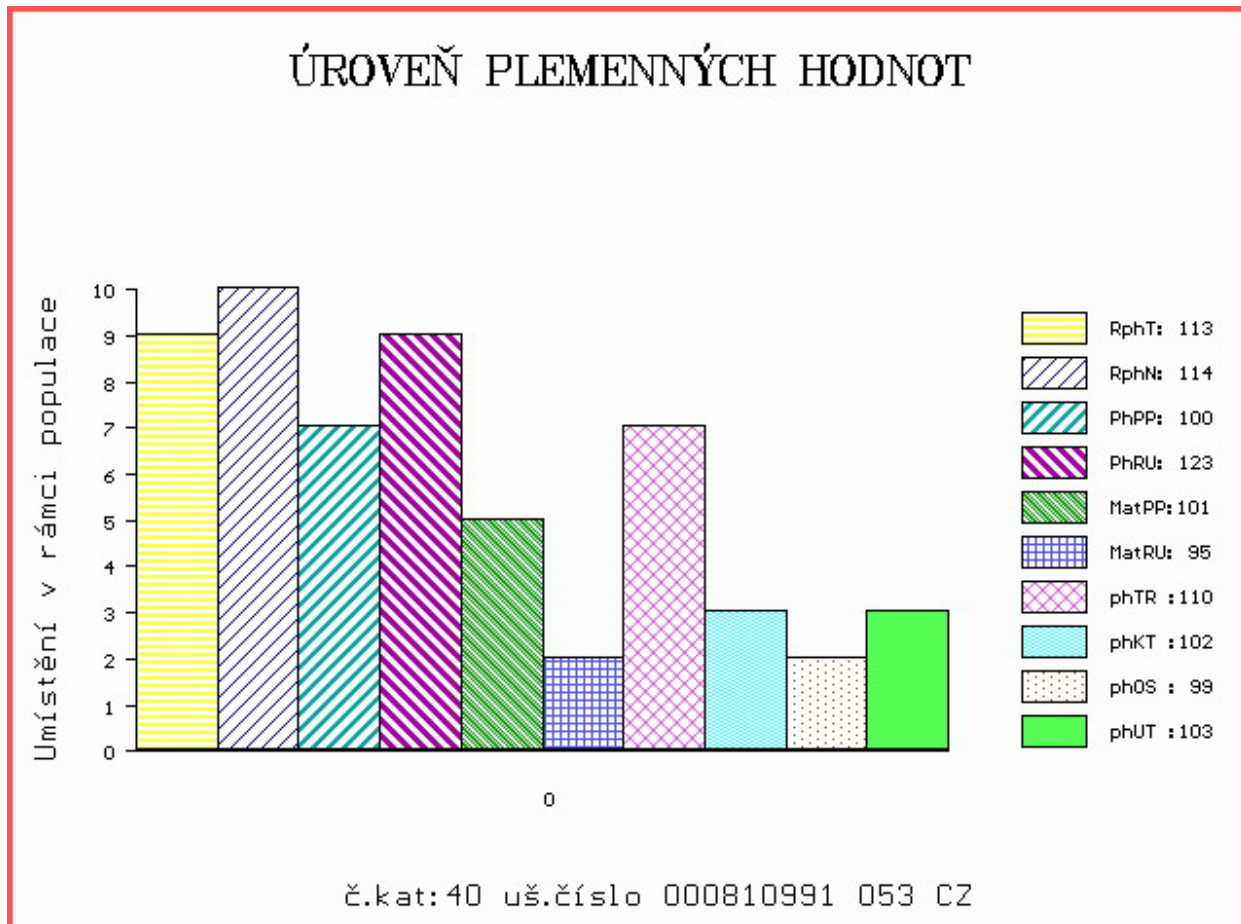

Číslo : 956953 032 CZ EGYPT DH Číslo katalogu 41  
 Dat.nar. : 27.03.2018 Plemeno : T100 Charolais  
 Chovatel : Lacina Jiří, Dlouhé Hradiště  
 Majitel : Lacina Jiří, Dlouhé Hradiště

OOO ZCH 809 PINAY 8552394134  
 OO ZIT 335 AZELIER 8543362803  
 MOO 8592104555 FR INTRUSE 8592104555

OTEC ZIT 857 JURISTE 4516404178  
 OMO ZCH 704 NATUR 3697010336  
 MO 4516409315 FR ETOILE 4516409315  
 MMO 4516043823 FR URTICA 4516043823

OOM ZCH 517 NELSON 0397108304  
 OM ZTI 246 ULYSSE 5816903406  
 MOM 5897127450 FR NICOTINE 5897127450

MA 4241834587 FR /4 ot GROSEILLE 4241834587  
 OMM 267 584 FIVECO 0390117736  
 MM 4241481933 FR DEMOISELLE 4241481933  
 MMM 4241220625 FR BELOTE 4241220625

Vl.užit:nar: 48 \*\*\* kg ve 120d: 246 kg 210d: 346 kg 365d: 613 kg / kříž: 136 cm  
 Přírustek v testu : 1891 g / 106 přírustek od narození: 1550 g / 105 šourek 40 cm  
 Věk při ZV 393 dní aktuálně k 31.03.19 hmotnost: 620 kg výška v kříži: 136 cm

PLEMENNÉ HODNOTY										LINEARNÍ HODNOCENÍ						
	pp	ru	pp	ru	TR	KT	OS	UT		Hmot	kříž	TR	KT	OS	UT	CE
BÝK	PE	100	117	ME	92	105	113	109	106	108						
MATKA	PE	96	106	ME	89	116	110	102	99	102	802 /	148	24	19	18	6 67
OTEC	PE	100	129	ME	95	94	107	118	119	118	852 /	147	28	25	23	8 84

HODNOCEN: TR 8 / /10 KT / / OS / / UT Výsledek:

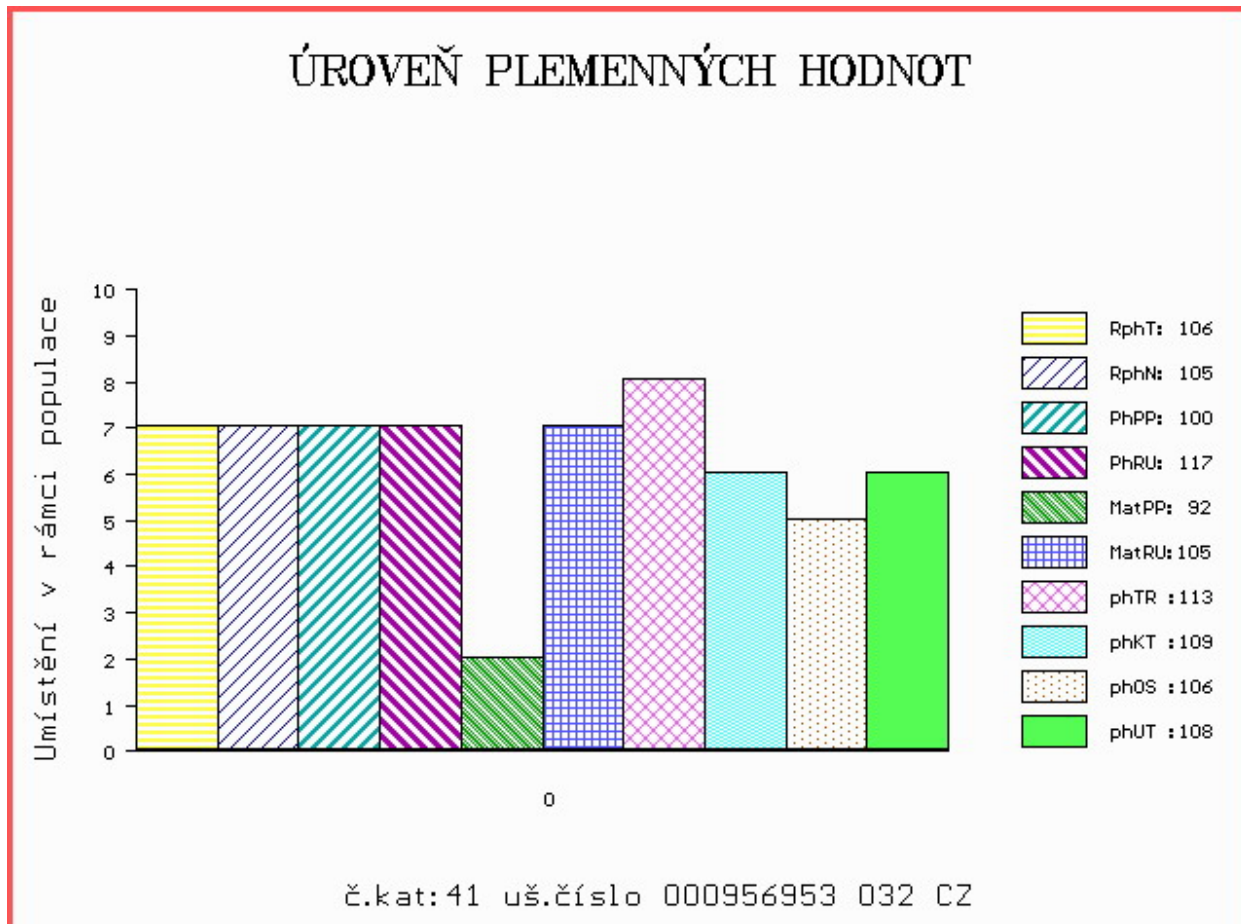

Číslo : 624215 051 CZ ELIXIR ZEA Číslo katalogu 42  
 Dat.nar. : 30.03.2018 Plemeno : T100 Charolais  
 Chovatel : ZEA - PROBIO, s.r.o., Žernov  
 Majitel : ZEA - PROBIO, s.r.o., Žernov

OOO ZCH 388 IMPAIR RR3 1893102983  
 OO ZCH 809 PINAY 8552394134  
 MOO 8596100049 FR MARY 8596100049

OTEC ZIT 335 AZELIER 8543362803  
 OMO 268 188 EUROPEEN 8589101212  
 MO 8592104555 FR INTRUSE 8592104555  
 MMO 8589101209 FR ECLUSE 8589101209

OOM ZCH 952 JOCRISSE 8594102027  
 OM ZTI 899 BASTION 1001837008  
 MOM 1001832311 FR TOUPIE 1001832311

MA 296340 953 CZ /4 ot VALERIE LIPONOVA 435000296340953  
 OMM ZTI 246 ULYSSE 5816903406  
 MM 239437 953 CZ 435000239437953  
 MMM 114426 941 CZ 062000114426941

Vl.užit:nar: 44 \*\*\* kg ve 120d: 231 kg 210d: 344 kg 365d: 596 kg / kříž: 132 cm  
 Přírustek v testu : 1733 g / 97 přírustek od narození: 1514 g / 102 šourek 39 cm  
 Věk při ZV 390 dní aktuálně k 31.03.19 hmotnost: 598 kg výška v kříži: 132 cm

PLEMENNÉ HODNOTY										LINEARNÍ HODNOCENÍ							
	pp	ru	pp	ru	TR	KT	OS	UT		Hmot	kříž	TR	KT	OS	UT	CE	
BÝK	PE	95	121	ME	94	102	104	114	116	114							
MATKA	PE	100	119	ME	100	104	110	118	120	119	778	143	25	23	20	7	75
OTEC	PE	91	117	ME	83	103	110	115	116	116	0	0	0	0	0	0	0

HODNOCEN: TR 6 / /10 KT / / OS / / UT Výsledek:

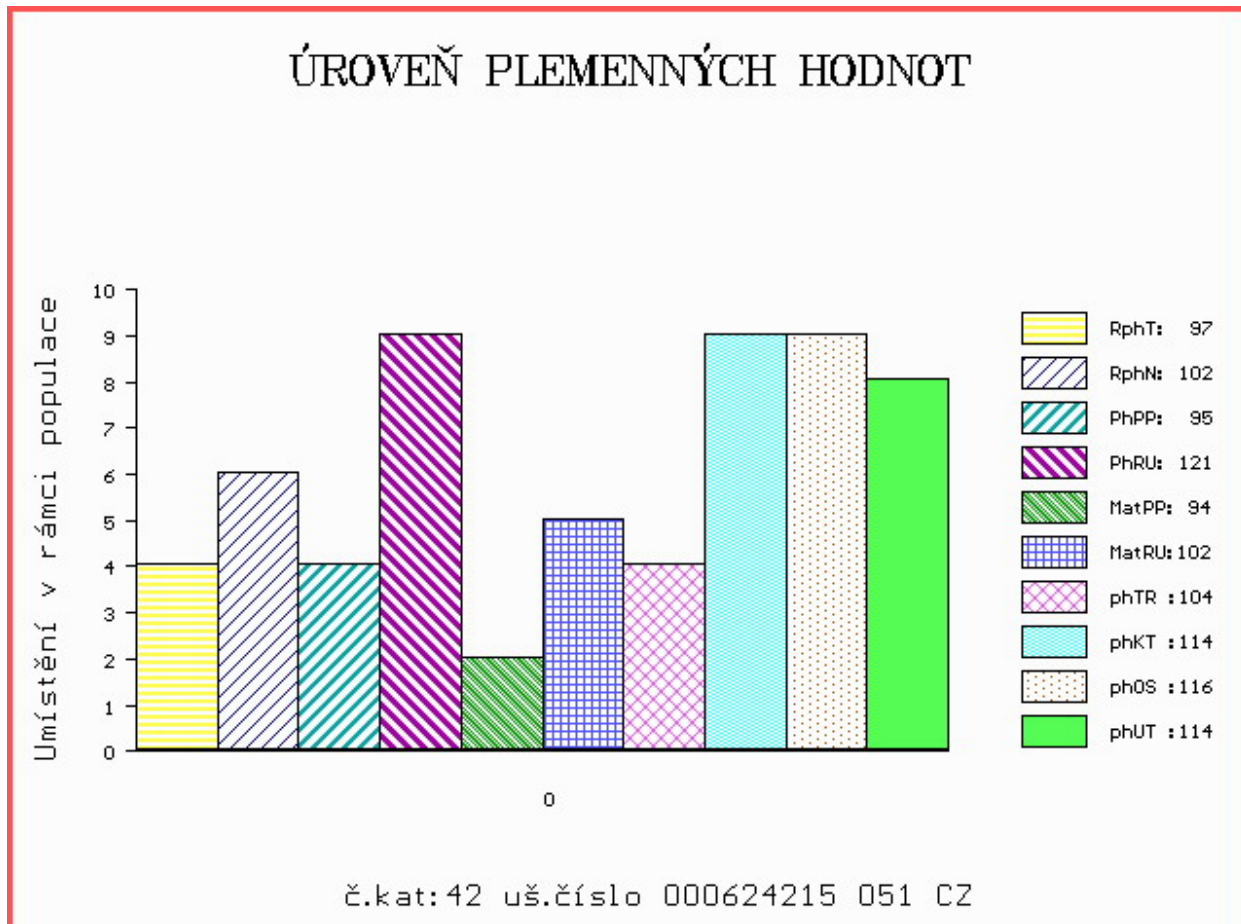



Číslo : 745064 081 CZ      **EFFA ZE STRANÍKA**      Číslo katalogu 43  
 Dat.nar. : 31.03.2018 Plemeno : T100      Charolais  
 Chovatel : Indrák Kamil, Hodslavice  
 Majitel : Indrák K, Hodslavice + Natural sro.

OOO      ZCH 703      NECESSAIRE      6327793880  
 OO      ZIT 100      VOLTAIRE      4522794020  
 MOO      4522791051 FR      SAVANE      4522791051

**O TEC      ZIT      812      ATLAS Z MEZIBOŘÍ      017000871472061**  
 OMO      ZCH 806      HABIT      7992101442  
 MO      490934 961 CZ      ULJANA Z MEZIBOŘÍ      017000490934961  
 MMO      344607 961 CZ      ROXANA Z MEZIBOŘÍ      017000344607961

OOM      CHP 114      FIKUS      128417002410  
 OM      ZCH 825      MAAR      222000013273032  
 MOM      7254 417 CZ      222417007254

**MA      127630 941 CZ      /8 ot RARACH Z TÝNIŠTĚ      411000127630941**  
 OMM      267 747      JELASON      7194113808  
 MM      4513533 755 FR      VACCINE      4513533755  
 MMM      4513538177 FR      OCYTOCINE      4513538177

Vl.užit:nar: 50 \*\* kg ve 120d: 235 kg 210d: 341 kg 365d: 570 kg / kříž: 136 cm  
 Přírustek v testu : 1650 g / 96 přírustek od narození: 1425 g / 95 šourek 36 cm  
 Věk při ZV 389 dní aktuálně k 31.03.19 hmotnost: 570 kg      výška v kříži: 136 cm

PLEMENNÉ HODNOTY										LINEARNÍ HODNOCENÍ							
	pp	ru	pp	ru	TR	KT	OS	UT	Hmot	kříž	TR	KT	OS	UT	CE		
BÝK	PE	84	116	ME	112	106	113	104	102	105							
MATKA	PE	88	107	ME	111	111	108	99	97	99	730	143	21	19	17	6	63
O TEC	PE	94	131	ME	104	97	111	112	113	113	704	142	27	23	24	7	81

HODNOCEN: TR 8 / / 9 KT / / OS / / UT      Výsledek:

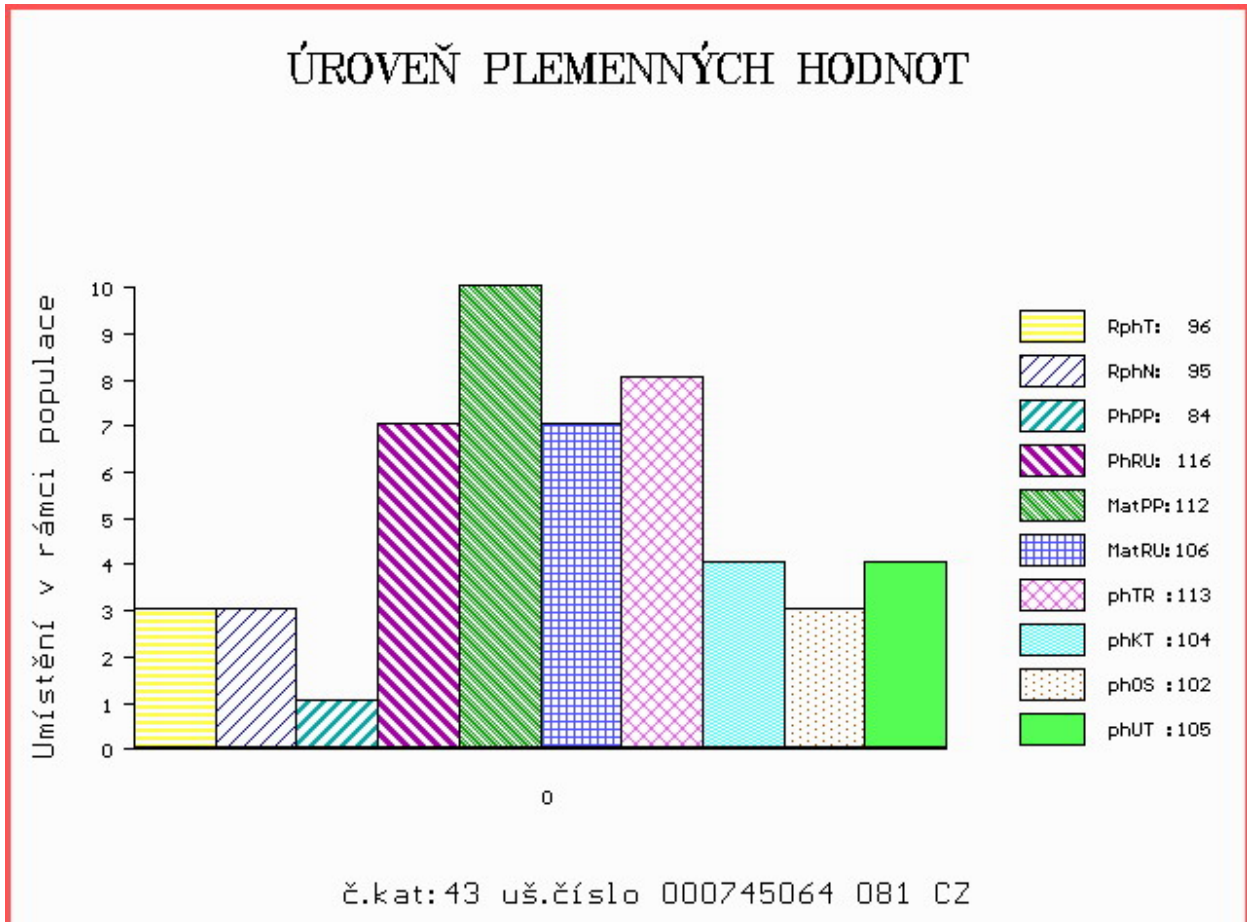

Číslo : 751468 071 CZ EFEDRIN Z POTŠTÁTU Číslo katalogu 44  
 Dat.nar. : 31.03.2018 Plemeno : T100 Charolais  
 Chovatel : Statky Potštát, a.s.  
 Majitel : Statky Potštát, a.s.

OOO ZCH 489 LAKANAL 0395121015  
 OO ZCH 794 LAKOMÝ ET 186061157401  
 MOO 1556 417 CZ HANA 186417001556

OTEC ICH 191 CELEK ZE SKAL 275000646639062  
 OMO ZCH 873 MAČETA 018000015442042  
 MO 120794 941 CZ 369000120794941  
 MMO 7121031965 FR SOURIS 7121031965

OOM ZTI 712 CABAR SC P 5703713148  
 OM ZIT 232 VIKYM Z TÝNIŠTĚ 411000551929041  
 MOM 127682 941 CZ RUMĚLKA Z TÝNIŠTĚ 411000127682941

MA 279791 971 CZ /3 ot 476000279791971  
 OMM ZTI 240 POPULAIR 7121319473  
 MM 422461 961 CZ TONČA Z MEZIBOŘÍ 017000422461961  
 MMM 210976 961 CZ NANINKA Z MEZIBOŘÍ 017000210976961

Vl.užit:nar: 42 \*\* kg ve 120d: 218 kg 210d: 322 kg 365d: 552 kg / kříž: 135 cm  
 Přírustek v testu : 1683 g / 101 přírustek od narození: 1397 g / 103 šourek 32 cm  
 Věk při ZV 389 dní aktuálně k 31.03.19 hmotnost: 552 kg výška v kříži: 135 cm

PLEMENNÉ HODNOTY										LINEARNÍ HODNOCENÍ						
	pp	ru	pp	ru	TR	KT	OS	UT		Hmot	kříž	TR	KT	OS	UT	CE
BÝK	PE	107	112	ME	92	106	107	106	105	108						
MATKA	PE	108	110	ME	87	109	107	115	114	115	810 /	145	25	20	18	7 70
OTEC	PE	104	121	ME	98	99	112	107	105	109	742 /	146	28	22	21	8 79

HODNOCEN: TR 7 / / 9 KT / / OS / / UT Výsledek:

## ÚROVEŇ PLEMENNÝCH HODNOT

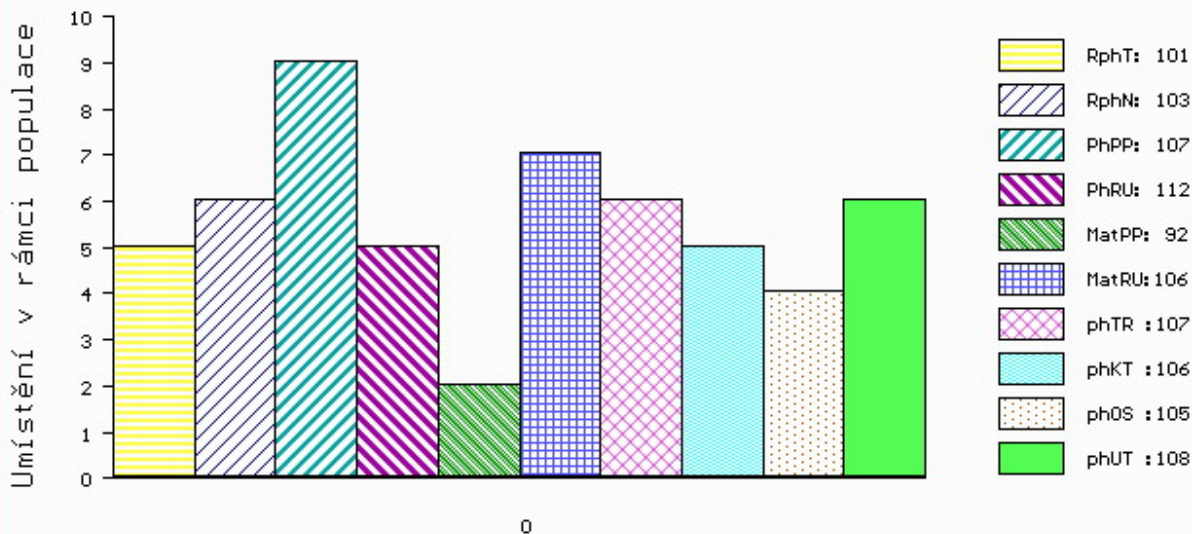

č.kat:44 uš.číslo 000751468 071 CZ