

# KATALOG ZÁKLADNÍHO VÝBĚRU

dne 03.05.2019

OPB Benešov

Začátek 09,00 hod.

Číslo býčka	OTEČ st.reg.	DATUM NAROZENÍ	PLEM.	PŘÍRUSTEK (g) test RPH	živ.RPH	CH O V A T E L
1 979504 061	CZ ZMS 407	29.12.17	S100	1658 92	1385 105	Poláková Zdenka, Dolní Libochová
2 734236 081	CZ ZMS 407	09.01.18	S100	1908 107	1600 116	Krutílek Petr SHR, Straník
3 664672 072	CZ PMS 710	15.01.18	S100	1750 100	1449 100	AGRO Březová s.r.o.
4 667845 072	CZ ZMS 598	22.01.18	S100	1575 94	1458 94	AGRO Březová s.r.o.
5 812959316	SK ZMS 444	23.01.18	S100	2225 111	1648 113	MOVIS-AGRO, AK, spol.s r.o.Skalica
6 667849 072	CZ PMS 710	25.01.18	S100	1750 99	1354 99	AGRO Březová s.r.o.
7 812959318	SK ZMS 106	25.01.18	S100	1641 96	1496 98	MOVIS-AGRO, AK, spol.s r.o.Skalica
8 667850 072	CZ ZMS 101	26.01.18	S100	1458 86	1343 91	AGRO Březová s.r.o.
9 734250 081	CZ ZMS 407	18.02.18	S100	1616 99	1628 112	Krutílek Petr SHR, Straník
10 667873 072	CZ ZMS 598	20.02.18	S100	1875 102	1526 101	AGRO Březová s.r.o.
11 667874 072	CZ ZMS 101	22.02.18	S100	1575 95	1336 98	AGRO Březová s.r.o.
12 663771 072	CZ ZMS 554	01.03.18	S100	2025 112	1702 113	Matůšů Dušan, Slušovice
13 812959346	SK ZMS 444	01.03.18	S100	1850 104	1673 106	MOVIS-AGRO, AK, spol.s r.o.Skalica
14 882444 021	CZ ZMS 134	03.03.18	S100	1766 105	1456 106	ZD Krásná Hora n.Vlt., a.s.
15 812959347	SK ZMS 444	04.03.18	S100	1875 104	1514 102	MOVIS-AGRO, AK, spol.s r.o.Skalica
16 812959348	SK ZMS 444	10.03.18	S100	1800 104	1710 108	MOVIS-AGRO, AK, spol.s r.o.Skalica
17 663773 072	CZ ZMS 554	14.03.18	S100	1800 108	1625 108	Matůšů Dušan, Slušovice
18 663774 072	CZ ZMS 554	14.03.18	S100	1875 108	1654 107	Matůšů Dušan, Slušovice
19 812959354	SK ZMS 444	30.03.18	S100	1741 103	1537 102	MOVIS-AGRO, AK, spol.s r.o.Skalica
20 12108 064	CZ ZLM 453	03.12.17	Y100	1783 109	1419 110	Agrochyt s.r.o.Mohelno
21 87891 064	CZ ZLI 931	01.01.18	Y100	1283 85	1140 81	Lojda Karel, Ing., Sedlejev
22 826934 053	CZ ZLM 531	16.01.18	Y100	1633 106	1388 110	Avena s.r.o.Dlouhá Třebová
23 87892 064	CZ ZLM 650	19.01.18	Y100	1700 102	1443 97	Lojda Karel, Ing., Sedlejev
24 723956 081	CZ ZLM 406	19.01.18	Y100	1733 104	1367 108	VFU Brno ŠZP Nový Jičín
25 723958 081	CZ ZLI 837	22.01.18	Y100	1941 111	1514 114	VFU Brno ŠZP Nový Jičín
26 826935 053	CZ ZLM 531	29.01.18	Y100	1566 105	1258 110	Avena s.r.o.Dlouhá Třebová
27 87894 064	CZ ZLM 050	03.02.18	Y100	1558 97	1440 98	Lojda Karel, Ing., Sedlejev
28 87895 064	CZ ZLM 650	06.02.18	Y100	1550 96	1455 93	Lojda Karel, Ing., Sedlejev
29 87896 064	CZ ZLI 931	11.02.18	Y100	1741 104	1527 105	Lojda Karel, Ing., Sedlejev
30 26000 064	CZ ZLM 056	12.02.18	Y100	1450 95	1315 92	Váňa Karel, Vlasenice
31 747962 081	CZ ZLM 047	02.03.18	Y100	1675 110	1519 113	VFU Brno ŠZP Nový Jičín
32 729447 081	CZ ZLM 659	12.03.18	Y100	1241 83	1234 85	Bystrianská Jana, Melč
33 747966 081	CZ ZLM 047	13.03.18	Y100	1525 104	1387 109	VFU Brno ŠZP Nový Jičín
34 747968 081	CZ ZLM 656	15.03.18	Y100	1558 100	1317 94	VFU Brno ŠZP Nový Jičín
35 747971 081	CZ ZLM 525	16.03.18	Y100	1666 117	1451 118	VFU Brno ŠZP Nový Jičín
36 729449 081	CZ ZLM 659	20.03.18	Y100	1233 79	1255 82	Bystrianská Jana, Melč
37 729450 081	CZ ZLM 827	23.03.18	Y100	1183 77	1238 83	Bystrianská Jana, Melč
38 729451 081	CZ ZLM 827	24.03.18	Y100	1675 93	1518 99	Bystrianská Jana, Melč
39 668075 072	CZ ZLM 785	25.03.18	Y100	1600 99	1288 103	Černocho Pavel, Kašava
40 729452 081	CZ ZLM 827	25.03.18	Y100	1233 82	1245 86	Bystrianská Jana, Melč
41 729453 081	CZ ZLM 659	25.03.18	Y100	1316 87	1258 89	Bystrianská Jana, Melč
42 826941 053	CZ ZLM 531	25.03.18	Y100	1441 100	1372 106	Avena s.r.o.Dlouhá Třebová
43 729455 081	CZ ZLM 827	27.03.18	Y100	1041 73	1087 76	Bystrianská Jana, Melč
44 952760 032	CZ ZLI 955	30.03.18	Y100	1500 98	1287 96	Denk Václav, Chřepice
45 733991 081	CZ ZBA 582	01.01.18	Q100	1283 85	1259 89	Havlas Martin, Nošovice
46 732367 081	CZ 288 001	03.01.18	Q100	1516 93	1281 93	Navrátilová Renáta Mgr., Závišice
47 850041 021	CZ ZBA 731	18.01.18	Q100	1783 120	1295 121	ZD Krásná Hora n.Vlt., a.s.
48 661378 072	CZ ZPI 716	03.01.18	P100	1341 97	1176 103	ZD Liptál
49 918307 032	CZ ZPI 715	15.01.18	P100	1566 104	1304 102	Nová Eva, Ing., Zbynice
50 931295 032	CZ ZPI 716	02.02.18	P100	1825 108	1253 107	Nová Eva, Ing., Zbynice
51 995835 061	CZ ZPI 764	08.02.18	P100	1558 105	1322 108	Jarošová Zdeňka, Rosička
52 917178 032	CZ ZPI 695	03.03.18	P100	1500 92	1167 98	Tesárková Marie, Vlastějov
53 955422 032	CZ ZPI 695	17.03.18	P100	1358 86	1160 93	Tesárková Marie, Vlastějov
54 995836 061	CZ ZPI 776	23.03.18	P100	1316 99	1330 103	Jarošová Zdeňka, Rosička

Plemenné hodnoty uvedené v katalogu jsou spočítány k 31.3.2019

## Termíny základních výběrů a dražeb v roce 2019

**II. turnus - Býci narození 1.1.2018 - 31.3.2018 na OPB**

**- Býci narození 1.10.2017 - 31.3.2018 OCH**

Den	Datum	Začátek *	OPB , chovatel	Ks	Plemena	Dražba
Sobota	13.4.2019	10,00	GASFARM s.r.o., Pelhřimov	1	GS	x
		11,30	Chlupáčková Hana, Ing., Ležnice	4	MS	x
		13,00	Skalický J., Libnov	20	AA	x
		16,00	MORAVIA ZL CHEB spol. s.r.o., Kopanina	3	AA	x
Neděle	14.4.2019	9,00	Sokol František, Poběžovice	3	LI	x
		11,30	Denk Jaroslav, Hodousice	9	LI, AA	x
		15,00	Vacík Václav ml., Roupov	8	GA, SS	x
Pondělí	15.4.2019	7,30	Agricoltori Tachov V, a.s.	4	UU	x
		8,00	Šuranský Jaroslav, Otín, Planá u M.L.	6	CH	x
		9,00	OPB H. Jadruž	28	CH, MS	hodinu po skončení ZV
		12,00	OPB Kundratice	10	CH, MS	hodinu po skončení ZV
		16,00	Novák Petr, Sirá	2	CH	x
Úterý	16.4.2019	8,00	OPB Kamenná	52	AA (23), MS (29 JCH)	jen AA po skončení ZV
		15,00	ZD Pozovice	7	CH	x
Středa	17.4.2019	9,00	OPB Kamenná	46	MS	vč. dražba MS z 16.4.
		17,00	Velát Jaroslav, Horní Prosička	1	LI	x
Čtvrtek	18.4.2019	9,00	OPB Benešov	51	CH	hodinu po skončení ZV
Pátek	19.4.2019	x	VELIKONOCE	x		
Sobota	20.4.2019	x	VELIKONOCE	x		
Neděle	21.4.2019	x	VELIKONOCE	x		
Pondělí	22.4.2019	x	VELIKONOCE	x		
Úterý	23.4.2019	9,00	OPB Měcholupy	27	MS, AA, CH, LI	hodinu po skončení ZV
		13,00	Farma Čihaň s.r.o.	2	MS	x
		14,00	Nejdl Martin, Zbyslav	4	AA	x
		16,00	Šumavský angus spol.s r.o.Soběsuky	12	AA	x
Středa	24.4.2019	9,00	OPB Osík	44	CH	hodinu po skončení ZV
Čtvrtek	25.4.2019	9,00	OPB Osík	35	LI, AA	hodinu po skončení ZV
Pátek	26.4.2019	9,00	OPB Janovice	38	MS, CH, AA, HE	hodinu po skončení ZV
		14,00	ZD Agrohholding Bernartice	4	PI	x
		15,00	Reinold Manfred, Stará Červená Voda	4	MS	x
Sobota	27.4.2019	9,00	Lainka Bernard, SZ, farma Zdoňov	2	MS	x
		11,00	Zuzánek J., ing, Bernartice	4	CH	x
		14,00	Karsit Agro, a.s. Dubenec	5	CH	x
		16,00	Lux Jiří, ing., Vlkov	4	CH	x
Neděle	28.4.2019	7,30	Mendelova univerzita Brno-ŠZP Žabčice	1	SA	x
		9,00	REDU, spol. s r.o.	8	CH	x
		11,00	Agrochyt s.r.o. Mohelno	2	CH, MS	x
		13,00	Polák Jiří, Dolní Libochovná	2	MS	x
		14,00	Hatlák V. ing., Meziboří	7	CH	x
		16,00	Statek Mitrov, a.s.	11	AA	x
Pondělí	29.4.2019	7,30	Heráň Jan, Radíč	1	CH	x
		9,00	OPB Cunkov	54	LI, MS	hodinu po skončení ZV
		15,00	Vaniček Josef, Hojovice	3	AA	x
		16,30	Šumavský statek Dlouhá Ves s.r.o. - Želeč	3	CH	x
		17,30	Smažík Jaroslav, Ing., Lom	2	LI	x

<i>Den</i>	<i>Datum</i>	<i>Začátek *</i>	<i>OPB , chovatel</i>	<i>Ks</i>	<i>Plemena</i>	<i>Dražba</i>
Úterý	<b>30.4.2019</b>	8,00	<i>Farma Karel Dvořák s.r.o.</i>	2	<i>LI</i>	<i>x</i>
		9,00	<i>OPB Cunkov</i>	45	<i>AA,CH,BA,PP,UU</i>	<i>hodinu po skončení ZV</i>
		16,00	<i>Bursík Lubor.,Křenovičky</i>	1	<i>CH</i>	<i>x</i>
		17,00	<i>Bouda Petr ing.,Voděrádky</i>	6	<i>CH</i>	<i>x</i>
		18,30	<i>Bartůněk Karel,Příleпов</i>	2	<i>HE</i>	<i>x</i>
Středa	<b>1.5.2019</b>	9,00	<i>Šeda J.,Helvíkovice</i>	4	<i>LI</i>	<i>x</i>
		10,30	<i>Paďour Leopold,Lukavice</i>	1	<i>BA</i>	<i>x</i>
		12,00	<i>Avena s.r.o.Dlouhá Třebová</i>	1	<i>LI</i>	<i>x</i>
		13,00	<i>Farma Kaliště s.r.o.Č.Libchavy</i>	2	<i>LI</i>	<i>x</i>
		16,00	<i>Novotný Milan,Mezihoří</i>	1	<i>PP</i>	<i>x</i>
Čtvrtek	<b>2.5.2019</b>	9,00	<i>OPB Osík</i>	49	<i>MS,HE,BA,PP,UU</i>	<i>hodinu po skončení ZV</i>
Pátek	<b>3.5.2019</b>	9,00	<i>OPB Benešov</i>	52	<i>LI,MS,PI,BA</i>	<i>hodinu po skončení ZV</i>
		16,00	<i>Hejl Vlastimil, Chrastová Lhota</i>	3	<i>AA</i>	<i>x</i>
Sobota	<b>4.5.2019</b>	9,00	<i>AGRO Huzová s.r.o.</i>	11	<i>CH</i>	<i>x</i>
		11,30	<i>Bystrianský Jan,Melč</i>	3	<i>LI</i>	<i>x</i>
		13,00	<i>Sumega Petr, Heřmanice u Oder</i>	1	<i>MS</i>	<i>x</i>
Neděle	<b>5.5.2019</b>	8,00	<i>TEGRO s.r.o.,Těšenov</i>	13	<i>AA</i>	<i>x</i>
		10,30	<i>Šašek Vladimír,ing.,Rantířov</i>	17	<i>AA</i>	<i>x</i>
		13,30	<i>Dvořák Josef,ing.,Telecí</i>	12	<i>AA</i>	<i>x</i>
		16,00	<i>VETLABFARM s.r.o.Jakubovice</i>	11	<i>AA</i>	<i>x</i>
Pondělí	<b>6.5.2019</b>	9,00	<i>Habr František ml.,SZ,Báňovice</i>	14	<i>MS</i>	<i>x</i>
		11,30	<i>Farma EGERT (ING) s.r.o.,Lásenice</i>	3	<i>AA</i>	<i>x</i>
		12,00	<i>Farma Těchoraz,ing.Adolf Hojek</i>	1	<i>AA</i>	<i>x</i>
		13,00	<i>K+K Břilice</i>	1	<i>CH</i>	<i>x</i>
		14,00	<i>Klusáček Stanislav, Suchdol nad Lužnicí</i>	2	<i>LI</i>	<i>x</i>
		15,00	<i>Lepša Vladimír,Pěčín</i>	15	<i>AA</i>	<i>x</i>
Úterý	<b>7.5.2019</b>	9,00	<i>Farka Martin,Todně</i>	17	<i>LI,UU</i>	<i>x</i>
		11,00	<i>Valenta Josef,Něchov</i>	1	<i>LI</i>	<i>x</i>
		12,00	<i>Farma Besednice s.r.o.</i>	2	<i>CH</i>	<i>x</i>
		12,30	<i>Šedivý Jan,Smrhov</i>	3	<i>MS</i>	<i>x</i>
		13,30	<i>Opekar Jan,Chodeč</i>	2	<i>AA</i>	<i>x</i>
		15,00	<i>Šebelka Milan,SZ,Rančice</i>	5	<i>AA</i>	<i>x</i>
			<i>Šebelka Štěpán,Ing. Rančice</i>	1	<i>AA</i>	<i>x</i>
Středa	<b>8.5.2019</b>	9,00	<i>ZD Brloh</i>	20	<i>AA,MS</i>	<i>x</i>
		12,00	<i>Hodina František,Ing.,Záblatí</i>	1	<i>MS</i>	<i>x</i>
		12,30	<i>Hodina Jakub, Kratušín</i>	4	<i>MS</i>	<i>x</i>
		13,00	<i>Prima Energo s.r.o.</i>	2	<i>MS,LI</i>	<i>x</i>
		15,00	<i>Kofroň Jan,Ing.,Radhostice</i>	14	<i>AA</i>	<i>x</i>
Čtvrtek	<b>9.5.2019</b>	15,00	<i>Minaříková Hana,Hluk</i>	2	<i>BA</i>	<i>x</i>
		16,00	<i>ZEMASPOL odbyt s.r.o.Uherský Brod</i>	1	<i>MS</i>	<i>x</i>
Pátek	<b>10.5.2019</b>	<i>x</i>	<i>NV Brno</i>	<i>x</i>	<i>x</i>	<i>x</i>
Sobota	<b>11.5.2019</b>	<i>x</i>	<i>NV Brno</i>	<i>x</i>	<i>x</i>	<i>x</i>
Neděle	<b>12.5.2019</b>	<i>x</i>	<i>NV Brno</i>	<i>x</i>	<i>x</i>	<i>x</i>
Pondělí	<b>13.5.2019</b>	<i>x</i>	<i>NV Brno</i>	<i>x</i>	<i>x</i>	<i>x</i>
Úterý	<b>14.5.2019</b>	<i>x</i>	<i>NV Brno</i>	<i>x</i>	<i>x</i>	<i>x</i>
Středa	<b>15.5.2019</b>	<i>x</i>	<i>NV Brno</i>	<i>x</i>	<i>x</i>	<i>x</i>
Čtvrtek	<b>16.5.2019</b>	11,00	<i>Montážně obchodní firma s.r.o.,B.Mlýn</i>	6	<i>LI,BB,PP,UU</i>	<i>x</i>
		12,00	<i>LOUDÝ s.r.o.Seletice</i>	1	<i>PI</i>	<i>x</i>
		14,00	<i>Hodbod' Gustav,Libštát</i>	2	<i>GS</i>	<i>x</i>

Den	Datum	Začátek *	OPB , chovatel	Ks	Plemena	Dražba
Pátek	17.5.2019	10,00	Žižala Josef ml., Úročnice	2	MS	x
		14,00	Nečtinská zemědělská a.s.	39	LI	x
			Stříbrný Petr, Nečtiny	2	LI	x
Sobota	18.5.2019	9,00	Zemědělská společnost Blšany	8	MS	x
		11,00	BREZE a.s., Výsluní	13	AA	x
		13,30	Loos Adolf, Hora Svaté Kateřiny	2	LI	x
		15,00	Kopsa Milan, Ludvíkovice	1	LI	x
			Němec Eduard, Bynovec	2	LI	x
	17,00	Nováková Zdeňka, Veselé	4	LI	x	
Neděle	19.5.2019	9,00	Hromas Jan, Stvolínky	2	AA	x
		10,00	Šťastný Antonín, SZ, Vědlice	8	BA	x
		13,00	Družstvo vlastníků Libeň - Vtelno	2	CH	x
		15,00	Šilhanová Marie, Nová Ves	1	MS	x
Pondělí	20.5.2019	8,00	Kraml Eduard, Stachy	1	SA	x
		9,00	Statek Kašperské Hory s.r.o.	5	MS	x
		11,00	Zelený Jiří, Drouhoveč	5	MS, HE	x
		13,00	Kubal Radek, Albrechtice	6	LI	x
		14,00	Kubal Petr, Podmokly	6	MS	x
		16,00	AGRO Jinín, a.s.	18	MS, LI	x
Úterý	21.5.2019	8,00	Pecka Vladimír, Libětice	1	MS	x
		9,00	Valenta Petr, Budyně	4	MS	x
		11,00	Černěveský Háj s.r.o.	6	LI	x
		13,00	Daňhel Miroslav, s.r.o.	1	CH	x
Středa	22.5.2019	10,30	TRUSINA s.r.o. Velká Lhota	2	LI	x
		12,00	Ulčák, Kunčice pod Ondřejníkem	1	LI	x
		13,00	Kaleta Marián, Třinec	4	MS	x
		14,00	Niemiec Czeslaw, Dolní Žukov	3	LI	x
		15,00	Poruba Jan, Šenov u N./J.	2	LI	x
		15,30	Rýdel Vlastimil, Hodslavice	2	CH	x
		16,00	VFU Brno ŠZP Nový Jičín	11	LI	x
Čtvrtek	23.5.2019	9,00	Kotalík Milan, Semice	3	LI	x
		10,00	Maletická farma s.r.o.	3	CH	x
		11,00	Krejcar David, Těšínov	2	SA	x
		12,00	Novotný Václav, ing., Čičenice	2	UU	x
		13,00	Placanda Jakub, Křenovice	6	MS	x
		15,00	Sedlák František, Hrutov	1	LI	x
		16,00	Tájek Jaroslav, Zvíkov	2	CH	x

\* začátky ZV u chovatelů jsou orientační

1074



## Vysvětlivky ke zkratkám ve jménech v katalogu :

ET	- býček narozen po embryotrasferu
RED	- zbarvení red angus
P,V	- bezrohý / volný roh ( * - testováno testem DNA)
PP	- bezrohý – homozygot ( stanoveno testem DNA )
R	- rohatý ( * - testováno testem DNA )
+/+ ,WT/WT	- nepřenáší alelu způsobujícími dvojí osvalení (GS, AA)
MH/+	- heterozygot s jednou alelou podmiňující dvojí osvalení (GS)
MH/MH	- homozygot - obě alely podmiňující dvojí osvalení (GS – oddíl „B“ PK )
Porodní hmot (nar)	- u plemene AA,BA,HE,CH,MS,LI způsob zjišťování porodní hmotnosti v chovu * * * - váženo při narození , * * - odhadováno , * - nesledováno

## U matek plemene BA

Třída	Výška kříž (cm)	Hmotnost (kg)	RPH přímý efekt	RPH mat. efekt	RPH osvalení
SE	147 a více	800 a více	105 a vic	103 a vic	103 a vic
EC	147 a více	800 a více	105 a vic	pod 103	103 a vic
EM	147 a více	800 a více	pod 105	103 a vic	pod 103
CM	pod 147	pod 800	105 a vic	103 a vic	103 a vic
C1	pod 147	pod 800	105 a vic	pod 103	103 a vic
M1	pod 147	pod 800	pod 105	103 a vic	pod 103

## Popisky grafu úrovně plemenných hodnot

Jednotlivé plemenné hodnoty jsou rozděleny do pásem na základě výpočtu kvantilu normálního rozložení, které udávají, jak si konkrétní jedinec stojí v porovnání s průměrem populace plemenných býčků odchovaných v období 2014 – 2019.

pásma	Pozice býka v rámci populace	zkratka	Popis údaje v grafu
10	býk patří hodnotou RPH do 10 % nejlepších býků v daném ukazateli	<i>RphT</i>	RPH pro přírůstek v testu
9	býk patří hodnotou RPH do 20 % nejlepších býků v daném ukazateli	<i>RphN</i>	RPH pro životní přírůstek
8	býk patří hodnotou RPH do 30 % nejlepších býků v daném ukazateli	<i>RpPP</i>	RPH pro přímý efekt porody
7	býk patří hodnotou RPH do 40 % nejlepších býků v daném ukazateli	<i>RpRU</i>	RPH pro přímý efekt růst
6	býk patří hodnotou RPH do 50 % nejlepších býků v daném ukazateli	<i>MatPP</i>	RPH pro maternální efekt porody
5	býk patří hodnotou RPH do průměru býků v daném ukazateli	<i>MatRU</i>	RPH pro maternální efekt růst
4	býk patří hodnotou RPH do 60 % nejlepších býků v daném ukazateli	<i>phTR</i>	RPH pro lineární hodnocení těl. rámec
3	býk patří hodnotou RPH do 70 % nejlepších býků v daném ukazateli	<i>phKT</i>	RPH pro lineární hodnocení kap. těla
2	býk patří hodnotou RPH do 80 % nejlepších býků v daném ukazateli	<i>phOS</i>	RPH pro lineární hodnocení osvalení
1	býk patří hodnotou RPH do 90 % nejlepších býků v daném ukazateli	<i>phUT</i>	RPH pro lineární hodnocení užit. typ

## Hlavní selekční kritéria pro výběr do plemnitby na OPB a odchovu u chovatele

Hlavním selekčním kritériem bude pouze lineární hodnocení při základním výběru.

### Důvody vyřazení před základním výběrem

- hodnocení tělesného rámce (1,2,3 body dle parametrů daného plemene)
- hodnocení bodů za hmotnost v 365 dnech (1,2,3 body dle parametrů daného plemene)
- nepředvedení býka k základnímu výběru na ohlávce nebo na vodící tyči
- na základě rozhodnutí majitele býka o jeho vyřazení
- zdravotní důvody (displazie varlat, apod.)

### Důvody vyřazení při základním výběrem

- hodnocení délky těla (1,2,3 body dle parametrů daného plemene)
- hodnocení ukazatelů kapacity těla (1,2,3 body dle parametrů daného plemene)
- hodnocení ukazatelů osvalení (1,2,3 body dle parametrů daného plemene)
- hodnocení užitkového typu (1,2,3 body dle parametrů daného plemene)
- závažné vady exteriéru při základním výběru
- neodpovídající funkčnost končetin při základním výběru
- zdravotní důvody (displazie varlat, apod.)

## Reklamační řád pro základní výběry býků

Majitel odchovávaného býčka má právo podat reklamaci proti rozhodnutí výběrové komise (ČSCHMS). Tato reklamační může mít písemnou nebo ústní formu. Předmětem reklamační může být pouze konečný výsledek výběru (vybrán, odročen, vyřazen), nikoliv nesouhlas s bodovým hodnocením daného býka. Po skončení základního výběru býků vyzve předseda výběrové komise k podání případných protestů (reklamací). Reklamační se podává předsedovi výběrové komise nejpozději do 60-ti minut od jeho výzvy. Jménem majitele býka může jednat také zástupce odchovny plemenných býků (OPB). Reklamační je podmíněna složením nevratné kauce 1000 Kč, přičemž polovina z této částky je určena pro provozovatele OPB a polovina pro ČSCHMS. Tato kauce musí být složena okamžitě v hotovosti v době podání reklamační předsedovi výběrové komise. Po vznesení reklamační a složení nevratné kauce následuje nové předvedení býka.

V případě shodného verdiktu výběrové komise a majitele býka je platný tento shodný verdikt. V případě neshody mezi verdiktem výběrové komise a majitelem býka je býk odročen a bude proveden nový základní výběr. V případě opakovaného protestu je nutné reklamaci podat písemnou formou. Provedení nového základního výběru je podmíněno složením kauce 5000 Kč za každého reklamovaného býka. Kauce se skládá na účet ČSCHMS nejpozději do 10-ti kalendářních dnů ode dne provedení základního výběru. V případě, že nebudou peníze připsány na účet v daném termínu, platí původní verdikt výběrové komise a reklamační se dále neřeší. Nový základní výběr se uskuteční do 30-ti dnů od sporného výběru, pokud se obě strany nedohodnou jinak. Většinové složení komise nesmí být totožné se složením komise, která vynesla sporný verdikt. O složení nové komise rozhoduje ČSCHMS po dohodě s příslušnou Radou PK daného plemene. O závěru nového základního výběru je sepsán nový výběrový protokol. Proti tomuto rozhodnutí se již nelze dále odvolat. V případě, že je potvrzeno původní rozhodnutí výběrové komise, propadá kauce ve prospěch ČSCHMS, v opačném případě se vrací majiteli býka do 10-ti kalendářních dnů od provedení nového základního výběru. Náklady spojené s novým základním výběrem (zejména cestovné členů výběrové komise, případně oprávněné nároky spojené s odměnou za odvedenou práci) nese strana, která při svém rozhodnutí či jednání nebyla v právu. Tyto náklady jsou zúčtovány na základě vystavené faktury zaslané druhé straně nejpozději do 14 dnů od provedení opakovaného základního výběru. V každém případě se o reklamaci vede písemný zápis. Rozhodnutí výběrové komise se váže ke konkrétnímu zvířeti v konkrétním čase a není možno se na něj odvolávat v případných následných sporech.

Schváleno výborem ČSCHMS dne 21.3.2006 v Hradištku pod Medníkem, změny schváleny 9.6.2017 Grémiem předsedů rad plemenných knih v Hradištku pod Medníkem



<b><u>Sekretariát:</u></b> ČSCHMS Praha Těšnov 17 11705 Praha 1 Mobil : +420 724 007 860 Telefon : +420 221 812 865 E-mail : <a href="mailto:info@cschms.cz">info@cschms.cz</a>	<b><u>Ředitel PK</u></b> <i>Kopecký Jan</i> Osík 201 569 67 Osík u Litomyšle Mobil : +420 724 007 862 Telefon : +420 461 612 809 E-mail : <a href="mailto:kopecky@cschms.cz">kopecky@cschms.cz</a>	<b><u>Adresa PK</u></b> <i>Honová Nina</i> Osvoboditelů 35/9 410 02 Lovosice Mobil : +420 724 073 641 E-mail : <a href="mailto:honova@cschms.cz">honova@cschms.cz</a>
--	---	---

**Býk odročen z I.turnusu**

Číslo : **979504 061 CZ**      **DIGITAL Z LIBOCHOVÉ P\***      Číslo katalogu 1  
 Dat.nar. : 29.12.2017    Plemeno : S100      Masný simental  
 Chovatel : Poláková Zdenka, Dolní Libochová  
 Majitel : Poláková Zdenka, Dolní Libochová

OOO      ZSI 599      REJNOK OD BÍLÉHO DOMU P      164000540733032  
 OO      ZSI 894      UMBRO P      296000695173032  
 MOO      175304 932 CZ P      164000175304932

**Otec    ZMS    407      ALIS LEŽNICKÝ PP      400000570079041**  
 OMO      265 452      KOKO P      13.006 32358  
 MO      1302340273 DE      ELIS P      13.023 40273  
 MMO      1300204723 DE      13.002 04723

OOM      SIP 468      MOGUL POLFIN P      339000019021072  
 OM      PMS 055      REBEL P      372000660431031  
 MOM      142773 203 CZ R      067203142773

**MA    513261 961 CZ    /5    ot BĚTA Z LIBOCHOVÉ P      425000513261961**  
 OMM      ZSI 222      KORVIN P      13.018 49046  
 MM      111600 941 CZ P      340000111600941  
 MMM      103542 309 CZ      ALEXANDRA Z LEŽNICE P      340000103542309

Vl.užit:nar: **41 \***    kg ve 120d: **226** kg 210d: **350** kg 365d: **563** kg / kříž: **137** cm  
 Přírustek v testu : **1658 g / 92**    přírustek od narození: **1385 g / 105**    šourek **40** cm  
 Věk při ZV **490** dní aktuálně k 28.03.19 hmotnost: **670** kg    výška v kříži: **142** cm

PLEMENNÉ HODNOTY										LINEARNÍ HODNOCENÍ							
	pp	ru	pp	ru	TR	KT	OS	UT		Hmot	kříž	TR	KT	OS	UT	CE	
BÝK	PE	<b>92</b>	<b>129</b>	ME	<b>101</b>	<b>95</b>	<b>106</b>	<b>107</b>	<b>107</b>	<b>109</b>							
MATKA	PE	<b>98</b>	<b>115</b>	ME	<b>118</b>	<b>87</b>	<b>89</b>	<b>90</b>	<b>91</b>	<b>90</b>	<b>750</b>	<b>144</b>	<b>23</b>	<b>19</b>	<b>18</b>	<b>7</b>	<b>67</b>
Otec	PE	<b>84</b>	<b>141</b>	ME	<b>85</b>	<b>103</b>	<b>114</b>	<b>121</b>	<b>122</b>	<b>125</b>	<b>668</b>	<b>145</b>	<b>28</b>	<b>19</b>	<b>21</b>	<b>7</b>	<b>75</b>

HODNOCEN: TR 7 / / 9 KT / / OS / / UT    Výsledek:

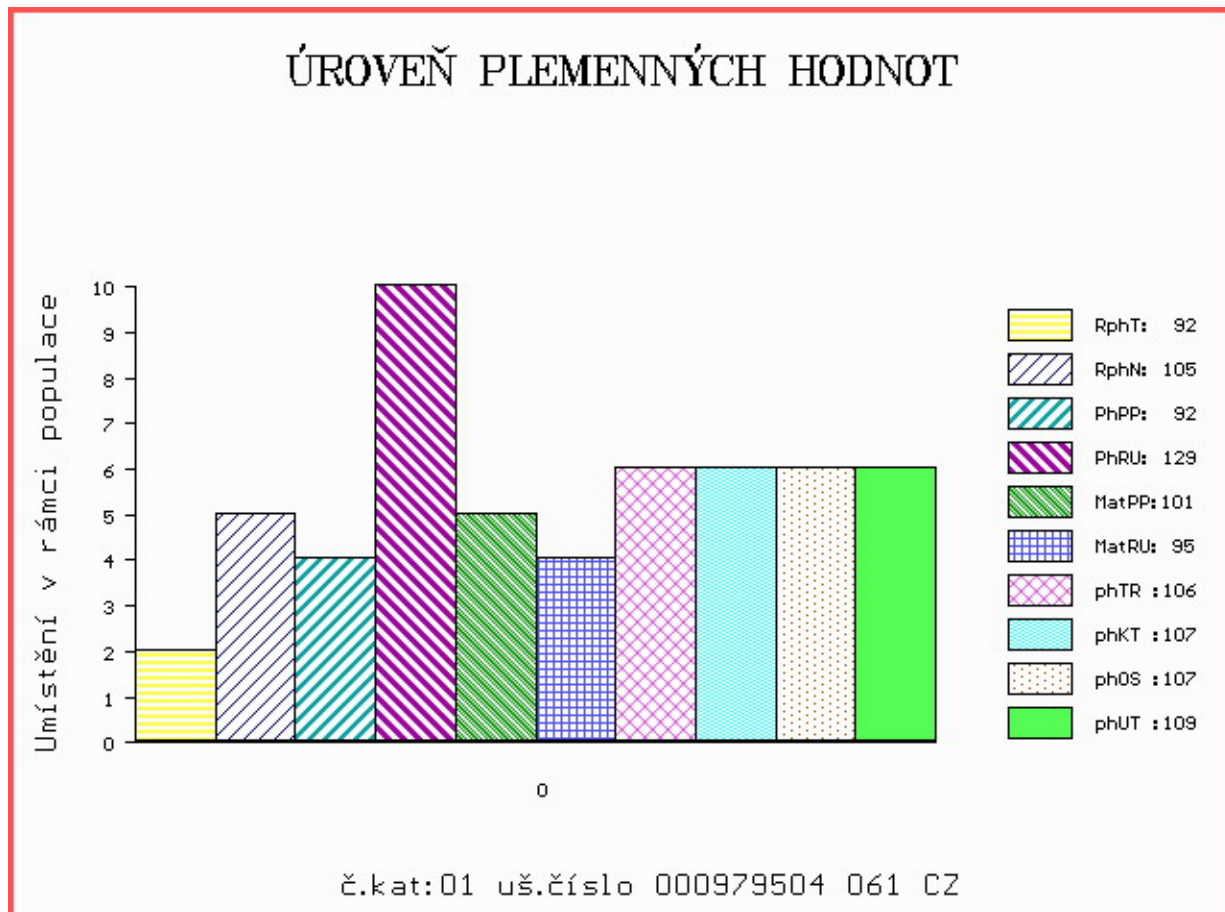

Číslo : 734236 081 CZ ECK PP Číslo katalogu 2  
 Dat.nar. : 09.01.2018 Plemeno : S100 Masný simental  
 Chovatel : Krutílek Petr SHR, Straník  
 Majitel : Jihočeský chovatel a.s.Č.Budějovice

OOO ZSI 599 REJNOK OD BÍLÉHO DOMU P 164000540733032  
 OO ZSI 894 UMBRO P 296000695173032  
 MOO 175304 932 CZ P 164000175304932

O TEC ZMS 407 ALIS LEŽNICKÝ PP 400000570079041  
 OMO 265 452 KOKO P 13.006 32358  
 MO 1302340273 DE ELIS P 13.023 40273  
 MMO 1300204723 DE 13.002 04723

OOM ZSI 400 HEDETOFT UNITED P 80185-00096  
 OM ZSI 816 HOENESS PP 12.601 05246  
 MOM 1260065958 DE ALMA P 12.600 65958

MA 559258 931 CZ /2 ot ASTA AGF P 444000559258931  
 OMM ZSI 637 LANGO DELFA P 17701-00994  
 MM 160177 941 CZ TAMARA Z LEZNICE R 340000160177941  
 MMM 1302340380 DE HILLA P 13.023 40380

Vl.užit:nar: 36 \*\* kg ve 120d: 220 kg 210d: 349 kg 365d: 601 kg / kříž: 135 cm  
 Přírustek v testu : 1908 g / 107 přírustek od narození: 1600 g / 116 šourek 43 cm  
 Věk při ZV 479 dní aktuálně k 28.03.19 hmotnost: 745 kg výška v kříži: 141 cm

PLEMENNÉ HODNOTY										LINEARNÍ HODNOCENÍ							
	pp	ru	pp	ru	TR	KT	OS	UT		Hmot	kříž	TR	KT	OS	UT	CE	
BÝK	PE	91	125	ME	94	102	106	114	116	116							
MATKA	PE	92	110	ME	106	101	100	103	105	103	778	145	26	20	18	7	71
O TEC	PE	84	141	ME	85	103	114	121	122	125	668	145	28	19	21	7	75

HODNOCEN: TR 7 / /10 KT / / OS / / UT Výsledek:

## ÚROVEŇ PLEMENNÝCH HODNOT

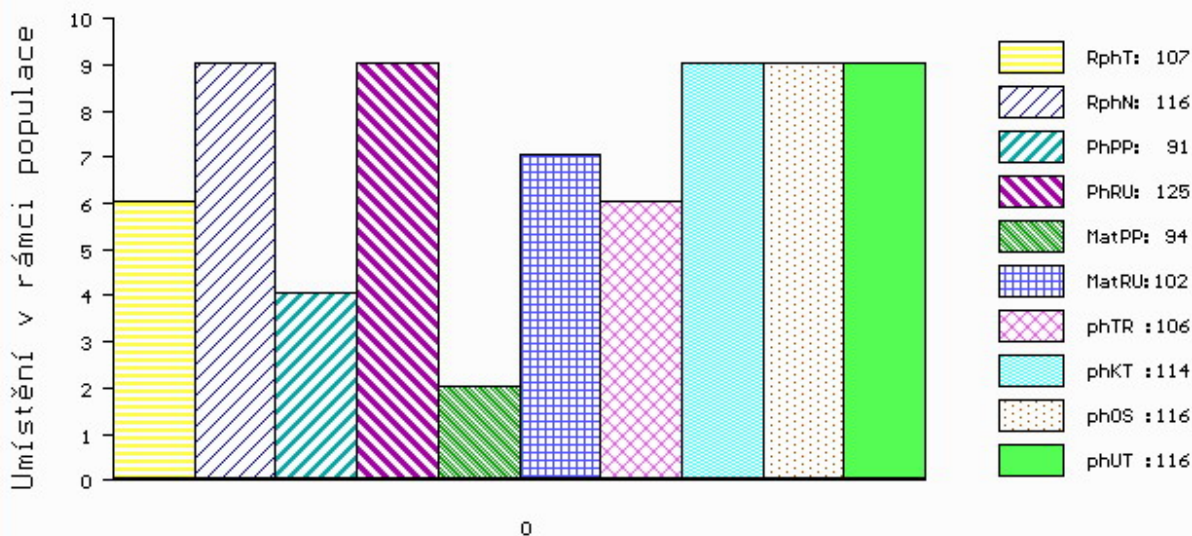

č.kat:02 uš.číslo 000734236 081 CZ



Číslo : 664672 072 CZ ELIEN AGRO P Číslo katalogu 3  
 Dat.nar. : 15.01.2018 Plemeno : S100 Masný simentál  
 Chovatel : AGRO Březová s.r.o.  
 Majitel : Jihočeský chovatel a.s.Č.Budějovice

OOO ZSI 390 LYKKE ATLANTIS P 41344-00347  
 OO PMS 409 URBAN AGROCHYT ET R 392000743256061  
 MOO 17245 932 CZ P 370932017245

OTEC PMS 710 ZACHARIAS AGROCHYT R 392000843649061  
 OMO ZSI 244 HERNO P 14.005 98034  
 MO 415950 961 CZ TETRA AGROCHYT P 392000415950961  
 MMO 315616 961 CZ STYX AGROCHYT V 392000315616961

OOM 262 319 PAKO MB SIMMENTAL P 15.026 52708  
 OM ZSI 497 PAPST P 14.025 28952  
 MOM 1401617710 DE KORNFEET P 14.016 17710

MA 196635 972 CZ /4 ot P 060000196635972  
 OMM ZSI 284 HOLM ULRICK P 36545-00514  
 MM 142341 972 CZ P 060000142341972  
 MMM 106731 972 CZ P 060000106731972

Vl.užit:nar: 46 \*\*\* kg ve 120d: 213 kg 210d: 334 kg 365d: 562 kg / kříž: 134 cm  
 Přírustek v testu : 1750 g / 100 přírustek od narození: 1449 g / 100 šourek 42 cm  
 Věk při ZV 473 dní aktuálně k 28.03.19 hmotnost: 679 kg výška v kříži: 142 cm

PLEMENNÉ HODNOTY										LINEARNÍ HODNOCENÍ							
	pp	ru	pp	ru	TR	KT	OS	UT	Hmot	kříž	TR	KT	OS	UT	CE		
BÝK	PE	102	111	ME	101	98	92	102	103	100							
MATKA	PE	104	103	ME	98	100	94	101	102	101	690	140	18	20	15	6	59
OTEC	PE	95	113	ME	106	100	99	98	96	95	560	134	23	16	14	5	58

HODNOCEN: TR 7 / / 9 KT / / OS / / UT Výsledek:

## ÚROVEŇ PLEMENNÝCH HODNOT

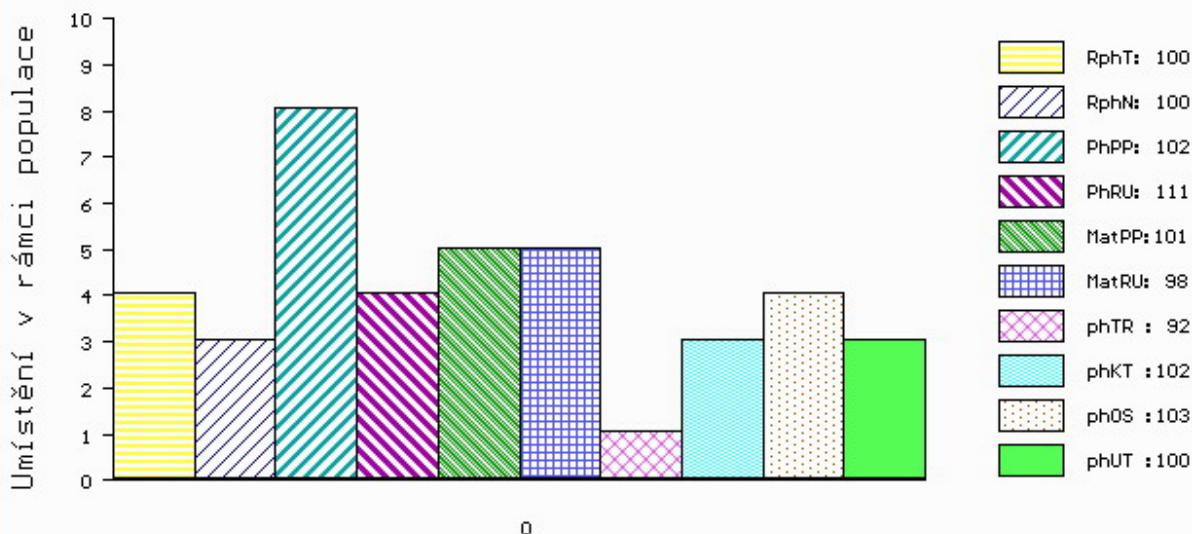

č.kat:03 uš.číslo 000664672 072 CZ

Číslo : 667845 072 CZ ECRU AGRO PP Číslo katalogu 4  
 Dat.nar. : 22.01.2018 Plemeno : S100 Masný simentál  
 Chovatel : AGRO Březová s.r.o.  
 Majitel : Jihočeský chovatel a.s.Č.Budějovice

OOO ZSI 390 LYKKE ATLANTIS P 41344-00347  
 OO ZSI 887 UMAN VODŇANSKÝ PP 145000701563031  
 MOO 181049 931 CZ NORMA VODŇANSKÁ P 145000181049931

OPEC ZMS 598 ASLAN PP 16.034 47521  
 OMO 285 394 POWER POINT V 16.021 49691  
 MO 1602690483 DE P 16.026 90483  
 MMO 1601439960 DE HEIDEBLUME P 16.014 39960

OOM 262 319 PAKO MB SIMMENTAL P 15.026 52708  
 OM ZSI 497 PAPST P 14.025 28952  
 MOM 1401617710 DE KORNFEE P 14.016 17710

MA 207343 972 CZ /4 ot P 060000207343972  
 OMM ZSI 157 VINGEGAARD JAMAICA ET P 41524-0522  
 MM 11972 972 CZ V 060000011972972  
 MMM 3721 617 CZ NADEL 576 316 946

Vl.užit:nar: 55 \*\*\* kg ve 120d: 215 kg 210d: 360 kg 365d: 586 kg / kříž: 137 cm  
 Přírustek v testu : 1575 g / 94 přírustek od narození: 1458 g / 94 šourek 42 cm  
 Věk při ZV 466 dní aktuálně k 28.03.19 hmotnost: 682 kg výška v kříži: 141 cm

PLEMENNÉ HODNOTY										LINEARNÍ HODNOCENÍ								
	pp	ru	pp	ru	TR	KT	OS	UT		Hmot	kříž	TR	KT	OS	UT	CE		
BÝK	PE	88	105	ME	101	102	94	97	99	98								
MATKA	PE	100	100	ME	90	109	102	106	106	106	743	/	143	20	20	18	7	65
OPEC	PE	89	94	ME	105	103	83	80	83	81	590	/	137	17	18	18	6	59

HODNOCEN: TR 7 / / 9 KT / / OS / / UT Výsledek:

## ÚROVEŇ PLEMENNÝCH HODNOT

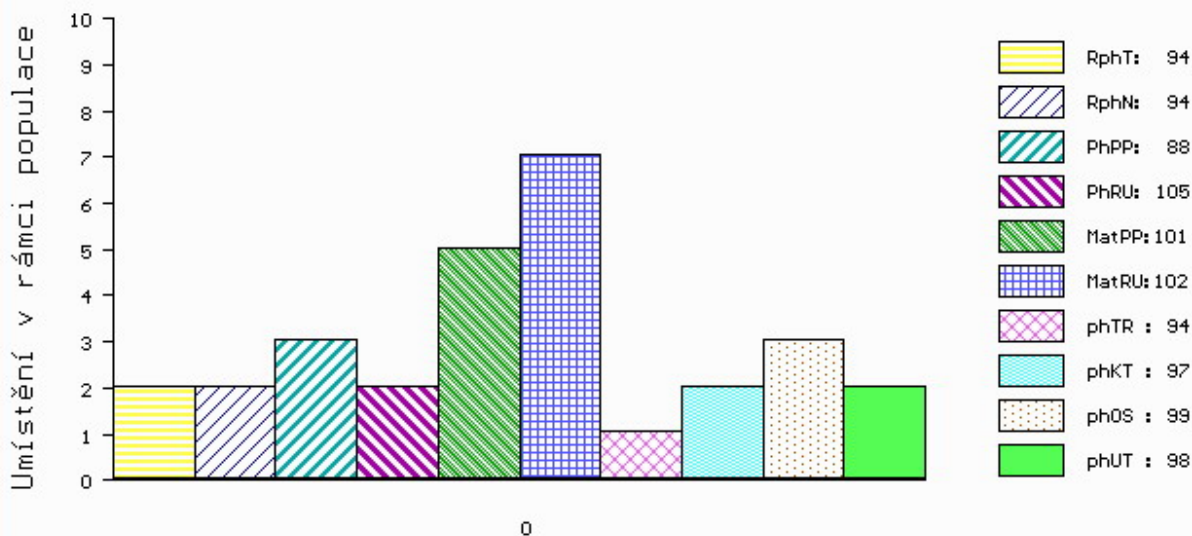

č.kat:04 uš.číslo 000667845 072 CZ

Číslo : **812959316 SK** **MOVIS DEREK V\*** Číslo katalogu 5  
 Dat.nar. : 23.01.2018 Plemeno : S100 Masný simentál  
 Chovatel : MOVIS-AGRO,AK, spol.s r.o.Skalica  
 Majitel : MOVIS-AGRO,AK, spol.s r.o.Skalica

OOO ZSI 283 LYKKE SIRIUS P 41344-00241  
 OO ZMS 697 CELTIC COMET P 221152610499  
 MOO 221152610284 UK CELTIC ROXANE ET 221152610284

**O TEC ZMS 444 SKOVLY KOMET PP 83204-00226**

OMO ZSI 287 SKOVLY UN POCO P 83204-00131  
 MO 8320400173 DK SLOVLY ERIKA P 83204-00173  
 MMO 2790700711 DK SNAEBUM ANISEETTE P 27907-00711

OOM 270 405 BAR 5 P SA EXPERT 826M P 598604  
 OM ZSI 638 BAR 5 P SA EVOLUTION 418S P 657323  
 MOM 583215 CA BAR 5 SA LADY SISKKA 409M R 583215

**MA 801269342 SK /6 ot ANGELIKA MOVIS P 09000801269342**

OMM ZSI 046 FREDLUND INDIANER V 61717-0122  
 MM 2194859 SK AGSK MISS FREN DLUND 02194 002859002194  
 MMM 2120859 SK 002120859 56280902120

Vl.užit:nar: **35** kg ve 120d: **211** kg 210d: **352** kg 365d: **604** kg / kříž: **141** cm  
 Přírustek v testu : **2225 g / 111** přírustek od narození: **1648 g / 113** šourek **40** cm  
 Věk při ZV **465** dní aktuálně k 28.03.19 hmotnost: **742** kg výška v kříži: **146** cm

PLEMENNÉ HODNOTY

LINEARNÍ HODNOCENÍ

	pp	ru	pp	ru	TR	KT	OS	UT	Hmot	kříž	TR	KT	OS	UT	CE		
BÝK	PE	<b>106</b>	<b>113</b>	ME	<b>94</b>	<b>93</b>	<b>107</b>	<b>101</b>	<b>101</b>	<b>101</b>							
MATKA	PE	<b>90</b>	<b>102</b>	ME	<b>100</b>	<b>101</b>	<b>103</b>	<b>108</b>	<b>110</b>	<b>107</b>	<b>650</b>	<b>138</b>	<b>20</b>	<b>19</b>	<b>18</b>	<b>6</b>	<b>63</b>
O TEC	PE	<b>111</b>	<b>104</b>	ME	<b>96</b>	<b>95</b>	<b>98</b>	<b>93</b>	<b>92</b>	<b>93</b>	<b>725</b>	<b>143</b>	<b>24</b>	<b>21</b>	<b>20</b>	<b>7</b>	<b>72</b>

HODNOCEN: TR 10 / /10 KT / / OS / / UT Výsledek:

ÚROVEŇ PLEMENNÝCH HODNOT

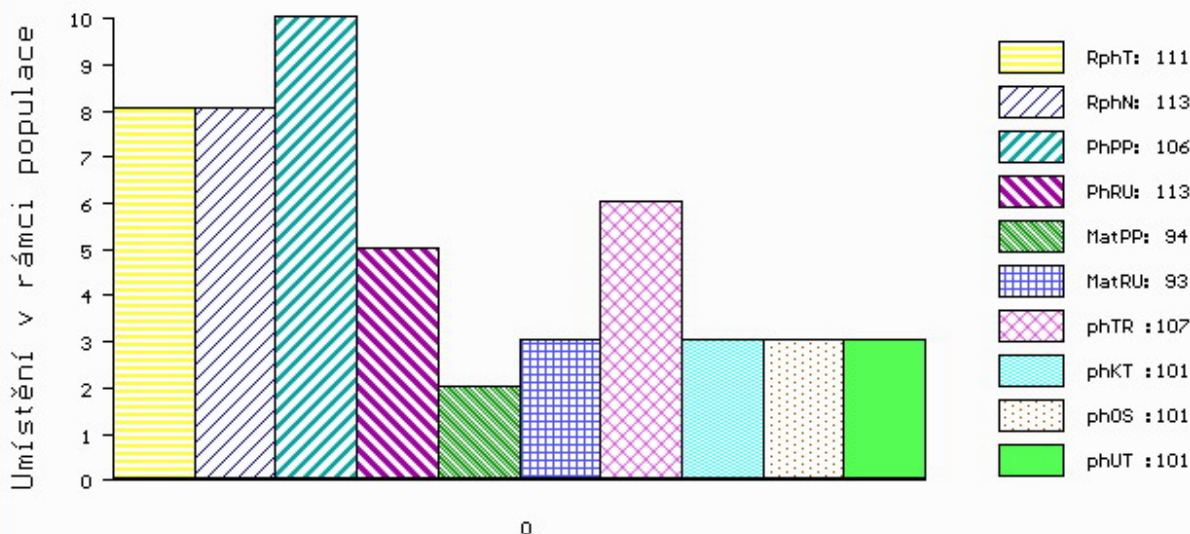

č.kat:05 uš.číslo 000812959 316 SK

Číslo : **667849 072 CZ** **EAGLE AGRO P\*** Číslo katalogu 6  
 Dat.nar. : 25.01.2018 Plemeno : S100 Masný simentál  
 Chovatel : AGRO Březová s.r.o.  
 Majitel : Jihočeský chovatel a.s.Č.Budějovice

OOO ZSI 390 LYKKE ATLANTIS P 41344-00347  
 OO PMS 409 URBAN AGROCHYT ET R 392000743256061  
 MOO 17245 932 CZ P 370932017245

**O TEC PMS 710 ZACHARIAS AGROCHYT R 392000843649061**  
 OMO ZSI 244 HERNO P 14.005 98034  
 MO 415950 961 CZ TETRA AGROCHYT P 392000415950961  
 MMO 315616 961 CZ STYX AGROCHYT V 392000315616961

OOM 262 319 PAKO MB SIMMENTAL P 15.026 52708  
 OM ZSI 497 PAPST P 14.025 28952  
 MOM 1401617710 DE KORNFEE P 14.016 17710

**MA 207369 972 CZ /4 ot P 060000207369972**  
 OMM ZSI 210 KOTEK AGRO V 060691121110  
 MM 118057 972 CZ V 060000118057972  
 MMM 121134 611 CZ P 060000121134611

Vl.užit:nar: **52** \*\*\* kg ve 120d: **211** kg 210d: **323** kg 365d: **538** kg / kříž: **134** cm  
 Přírustek v testu : **1750 g / 99** přírustek od narození: **1354 g / 99** šourek **44** cm  
 Věk při ZV **463** dní aktuálně k 28.03.19 hmotnost: **630** kg výška v kříži: **135** cm

PLEMENNÉ HODNOTY										LINEARNÍ HODNOCENÍ							
	pp	ru	pp	ru	TR	KT	OS	UT	Hmot	kříž	TR	KT	OS	UT	CE		
BÝK	PE	92	108	ME	104	100	88	101	104	99							
MATKA	PE	96	100	ME	97	101	95	102	104	102	760	149	24	21	18	7	70
O TEC	PE	95	113	ME	106	100	99	98	96	95	560	134	23	16	14	5	58

HODNOCEN: TR 4 / / 8 KT / / OS / / UT Výsledek:

## ÚROVEŇ PLEMENNÝCH HODNOT

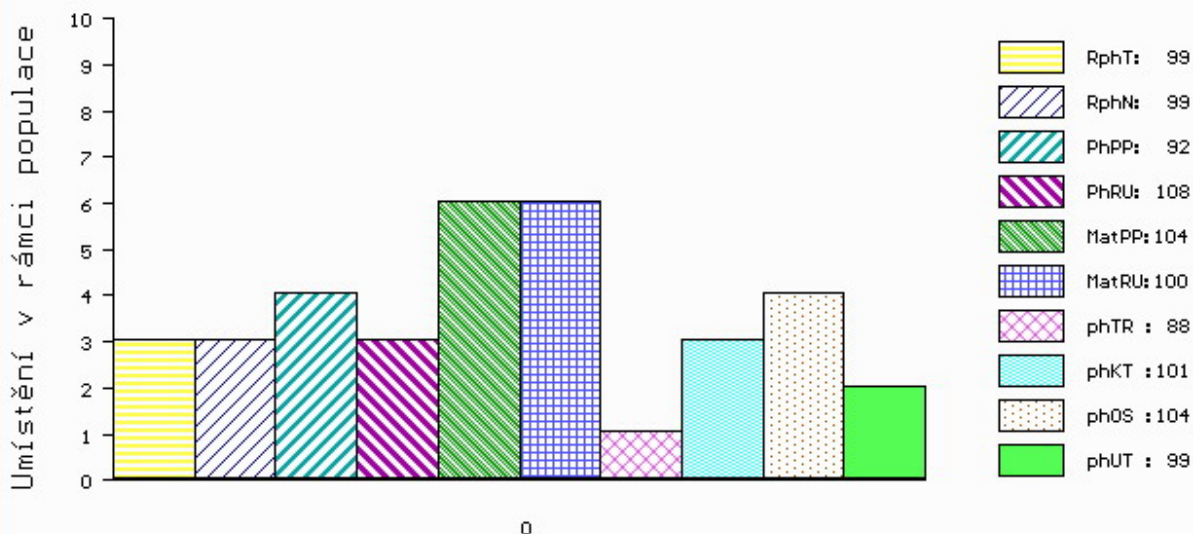

č.kat:06 uš.číslo 000667849 072 CZ

Číslo : **812959318 SK** **MOVIS DALTON PP** Číslo katalogu 7  
 Dat.nar. : 25.01.2018 Plemeno : S100 Masný simentál  
 Chovatel : MOVIS-AGRO,AK, spol.s r.o.Skalica  
 Majitel : MOVIS-AGRO,AK, spol.s r.o.Skalica

OOO 272 806 MOLDAU CLINTON P 72142-00207  
 OO ZSI 820 MOLDAU ERASMUS PP 72142-00235  
 MOO 7214200202 DK MOLDAU BARBARA P 72142-00202

**Otec ZMS 106 AAVAD HAMMER P 56956-00116**  
 OMO 280 296 BAUNSGAAR BOLLE R 29582-00393  
 MO 2985200512 DK BAUNSGAAR FABIOLA P 29582-00512  
 MMO 2958200382 DK BAUNSGAARD BELINDA P 29582-00382

OOM 270 405 BAR 5 P SA EXPERT 826M P 598604  
 OM ZSI 638 BAR 5 P SA EVOLUTION 418S P 657323  
 MOM 583215 CA BAR 5 SA LADY SISKÁ 409M R 583215

**MA 801421328 SK /4 ot**  
 OMM ZSI 281 LYKKE ULF P 41344-00303  
 MM 144058 CZ P 339000144058972  
 MMM 3176 617 CZ FERNDALÉ POLFIN P 134617003176

Vl.užit:nar: **35** kg ve 120d: **195** kg 210d: **326** kg 365d: **570** kg / kříž: **137** cm  
 Přírustek v testu : **1641 g / 96** přírustek od narození: **1496 g / 98** šourek **39** cm  
 Věk při ZV **463** dní aktuálně k 28.03.19 hmotnost: **674** kg výška v kříži: **143** cm

PLEMENNÉ HODNOTY										LINEARNÍ HODNOCENÍ							
	pp	ru	pp	ru	TR	KT	OS	UT	Hmot	kříž	TR	KT	OS	UT	CE		
BÝK	PE	<b>102</b>	<b>112</b>	ME	<b>105</b>	<b>91</b>	<b>97</b>	<b>95</b>	<b>95</b>	<b>94</b>							
MATKA	PE	<b>97</b>	<b>117</b>	ME	<b>104</b>	<b>89</b>	<b>109</b>	<b>106</b>	<b>105</b>	<b>106</b>	<b>680</b>	<b>145</b>	<b>22</b>	<b>19</b>	<b>18</b>	<b>7</b>	<b>66</b>
Otec	PE	<b>93</b>	<b>98</b>	ME	<b>117</b>	<b>98</b>	<b>81</b>	<b>80</b>	<b>82</b>	<b>79</b>	<b>674</b>	<b>142</b>	<b>26</b>	<b>22</b>	<b>24</b>	<b>8</b>	<b>80</b>

HODNOCEN: TR 8 / / 9 KT / / OS / / UT Výsledek:

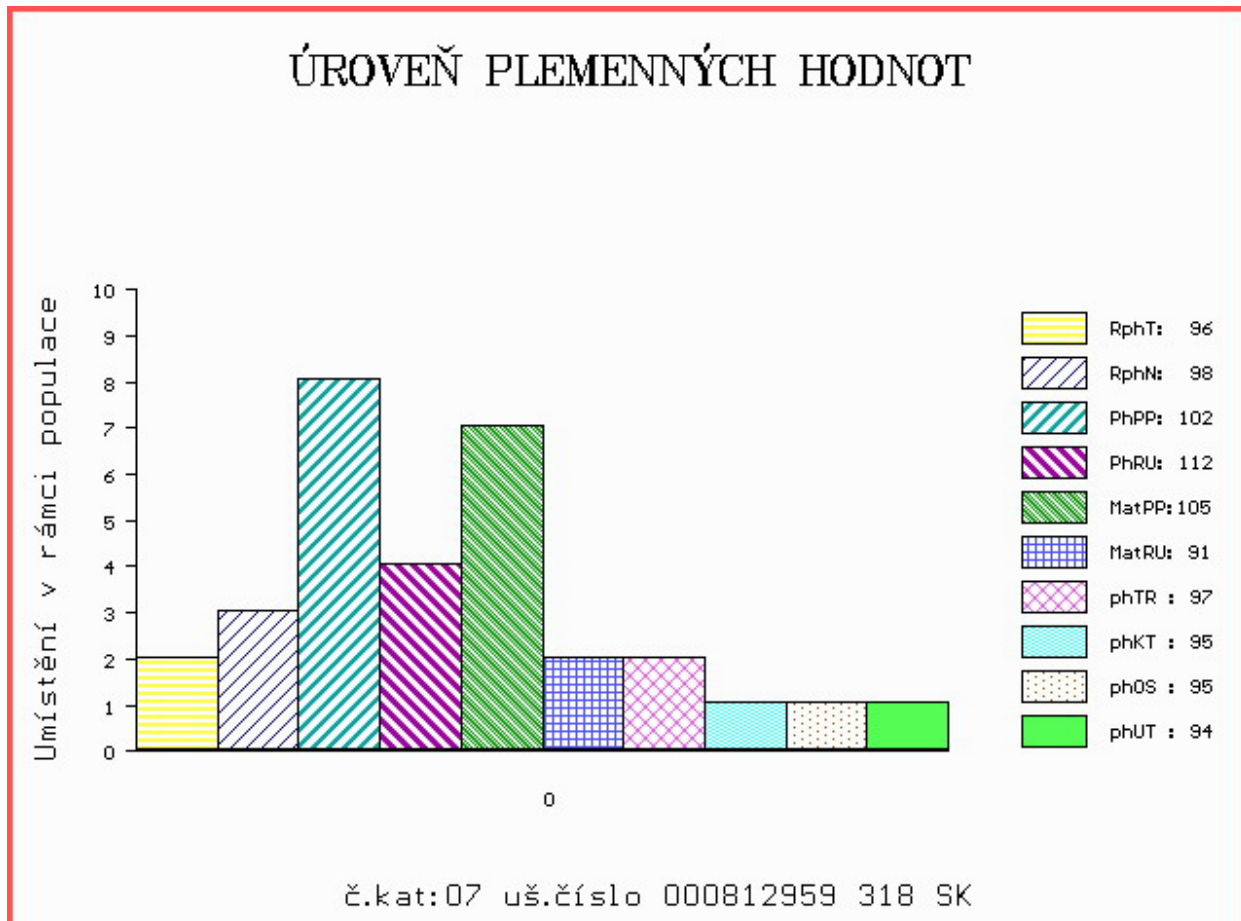

Číslo : **667850 072 CZ** EBAN AGRO PP Číslo katalogu 8  
 Dat.nar. : 26.01.2018 Plemeno : S100 Masný simentál  
 Chovatel : AGRO Březová s.r.o.  
 Majitel : Jihočeský chovatel a.s.Č.Budějovice

OOO 265 180 VINGEGAARD JERICHO P 41524-00558  
 OO ZSI 713 VINGEGAARD COLUMBUS PP 41524-01197  
 MOO 4152401073 DK VINGEGAARD AMALIE ET PP 41524-01073

**Otec ZMS 101 BADSKAER HERMANN P 36715-00159**

OMO ZSI 283 LYKKE SIRIUS P 41344-00241  
 MO 3671500134 DK BASDKAER BEGINE P 36715-00134  
 MMO 3671500072 DK BADSKAER JORGINE 36715-00072

OOM 262 319 PAKO MB SIMMENTAL P 15.026 52708  
 OM ZSI 497 PAPST P 14.025 28952  
 MOM 1401617710 DE KORNFEE P 14.016 17710

**MA 196644 972 CZ /4 ot P 060000196644972**

OMM SIP 379 LUNA AGRO V 060072013407  
 MM 125812 972 CZ P 060000125812972  
 MMM 112851 611 CZ R 060000112851611

Vl.užit:nar: **54** \*\*\* kg ve 120d: **220** kg 210d: **339** kg 365d: **517** kg / kříž: **139** cm  
 Přírustek v testu : **1458 g / 86** přírustek od narození: **1343 g / 91** šourek **42** cm  
 Věk při ZV **462** dní aktuálně k 28.03.19 hmotnost: **626** kg výška v kříži: **143** cm

PLEMENNÉ HODNOTY										LINEARNÍ HODNOCENÍ							
	pp	ru	pp	ru	TR	KT	OS	UT		Hmot	kříž	TR	KT	OS	UT	CE	
BÝK	PE	88	111	ME	105	94	105	104	103	104							
MATKA	PE	96	104	ME	96	102	105	98	97	99	682 /	144	19	20	15	6	60
Otec	PE	92	120	ME	106	82	106	117	117	116	686 /	143	27	24	22	8	81

HODNOCEN: TR 8 / / 7 KT / / OS / / UT Výsledek:

## ÚROVEŇ PLEMENNÝCH HODNOT

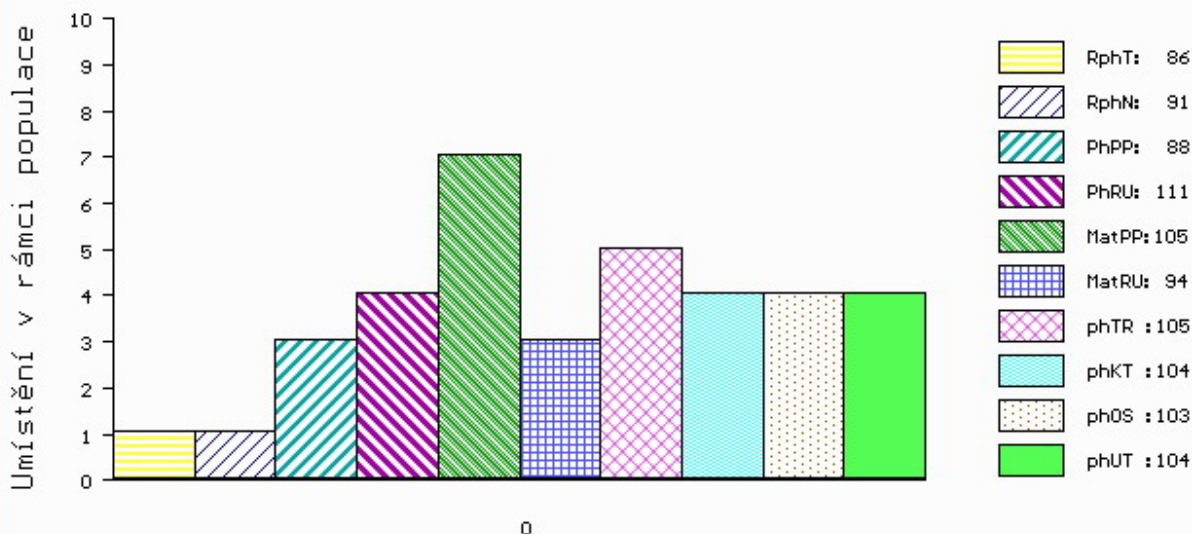

č.kat:08 uš.číslo 000667850 072 CZ

Číslo : 734250 081 CZ EDELGART PP Číslo katalogu 9  
 Dat.nar. : 18.02.2018 Plemeno : S100 Masný simentál  
 Chovatel : Krutílek Petr SHR, Straník  
 Majitel : Jihočeský chovatel a.s.Č.Budějovice

OOO ZSI 599 REJNOK OD BÍLÉHO DOMU P 164000540733032  
 OO ZSI 894 UMBRO P 296000695173032  
 MOO 175304 932 CZ P 164000175304932

OTEC ZMS 407 ALIS LEŽNICKÝ PP 400000570079041  
 OMO 265 452 KOKO P 13.006 32358  
 MO 1302340273 DE ELIS P 13.023 40273  
 MMO 1300204723 DE 13.002 04723

OOM ZSI 400 HEDETOFT UNITED P 80185-00096  
 OM ZSI 816 HOENESS PP 12.601 05246  
 MOM 1260065958 DE ALMA P 12.600 65958

MA 559238 931 CZ /1 ot ALŽBĚTA AGF P 444000559238931  
 OMM ZSI 369 LYKKE ANDERS P 41344-00335  
 MM 160183 941 CZ BĚLA Z LEŽNICE P 340000160183941  
 MMM 103516 309 CZ P 340000103516309

Vl.užit:nar: 39 \*\* kg ve 120d: 247 kg 210d: 374 kg 365d: 617 kg / kříž: 142 cm  
 Přírustek v testu : 1616 g / 99 přírustek od narození: 1628 g / 112 šourek 44 cm  
 Věk při ZV 439 dní aktuálně k 28.03.19 hmotnost: 695 kg výška v kříži: 145 cm

PLEMENNÉ HODNOTY										LINEARNÍ HODNOCENÍ						
	pp	ru	pp	ru	TR	KT	OS	UT		Hmot	kříž	TR	KT	OS	UT	CE
BÝK	PE	86	132	ME	98	101	113	118	119	122						
MATKA	PE	88	117	ME	111	102	111	115	118	118	740	/ 145	26	20	18	7 71
OTEC	PE	84	141	ME	85	103	114	121	122	125	668	/ 145	28	19	21	7 75

HODNOCEN: TR 10 / /10 KT / / OS / / UT Výsledek:

## ÚROVEŇ PLEMENNÝCH HODNOT

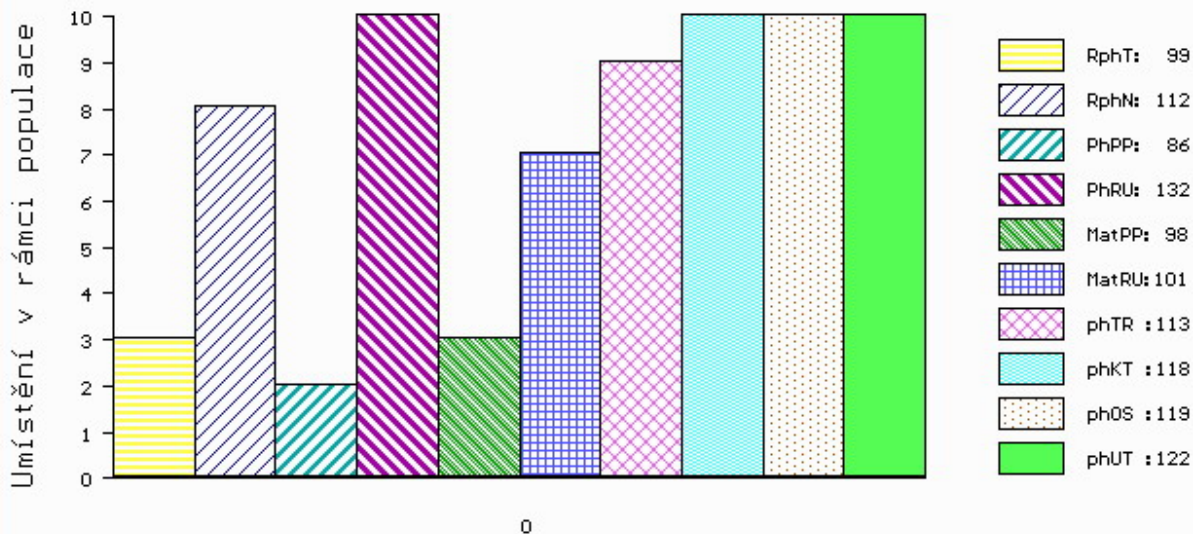

č.kat:09 uš.číslo 000734250 081 CZ

Číslo : **667873 072 CZ** EDA AGRO PP Číslo katalogu 10  
 Dat.nar. : 20.02.2018 Plemeno : S100 Masný simentál  
 Chovatel : AGRO Březová s.r.o.  
 Majitel : Jihočeský chovatel a.s.Č.Budějovice

OOO ZSI 390 LYKKE ATLANTIS P 41344-00347  
 OO ZSI 887 UMAN VODŇANSKÝ PP 145000701563031  
 MOO 181049 931 CZ NORMA VODŇANSKÁ P 145000181049931

**Otec ZMS 598 ASLAN PP 16.034 47521**

OMO 285 394 POWER POINT V 16.021 49691  
 MO 1602690483 DE P 16.026 90483  
 MMO 1601439960 DE HEIDEBLUME P 16.014 39960

OOM 262 319 PAKO MB SIMMENTAL P 15.026 52708  
 OM ZSI 497 PAPST P 14.025 28952  
 MOM 1401617710 DE KORNFEED P 14.016 17710

**MA 219360 972 CZ /3 ot P 060000219360972**

OMM ZSI 367 HESTEHAVEN AXEL P 107267-00036  
 MM 146712 972 CZ V 060000146712972  
 MMM 121101 611 CZ R 060000121101611

Vl.užit:nar: **48** \*\*\* kg ve 120d: **233** kg 210d: **352** kg 365d: **596** kg / kříž: **134** cm  
 Přírustek v testu : **1875 g / 102** přírustek od narození: **1526 g / 101** šourek **44** cm  
 Věk při ZV **437** dní aktuálně k 28.03.19 hmotnost: **660** kg výška v kříži: **138** cm

PLEMENNÉ HODNOTY

LINEARNÍ HODNOCENÍ

	pp	ru	pp	ru	TR	KT	OS	UT	Hmot	kříž	TR	KT	OS	UT	CE		
BÝK	PE	97	110	ME	101	98	99	98	98	99							
MATKA	PE	100	109	ME	99	102	107	103	103	105	706	144	21	20	18	7	66
Otec	PE	89	94	ME	105	103	83	80	83	81	590	137	17	18	18	6	59

HODNOCEN: TR 6 / /10 KT / / OS / / UT Výsledek:

ÚROVEŇ PLEMENNÝCH HODNOT

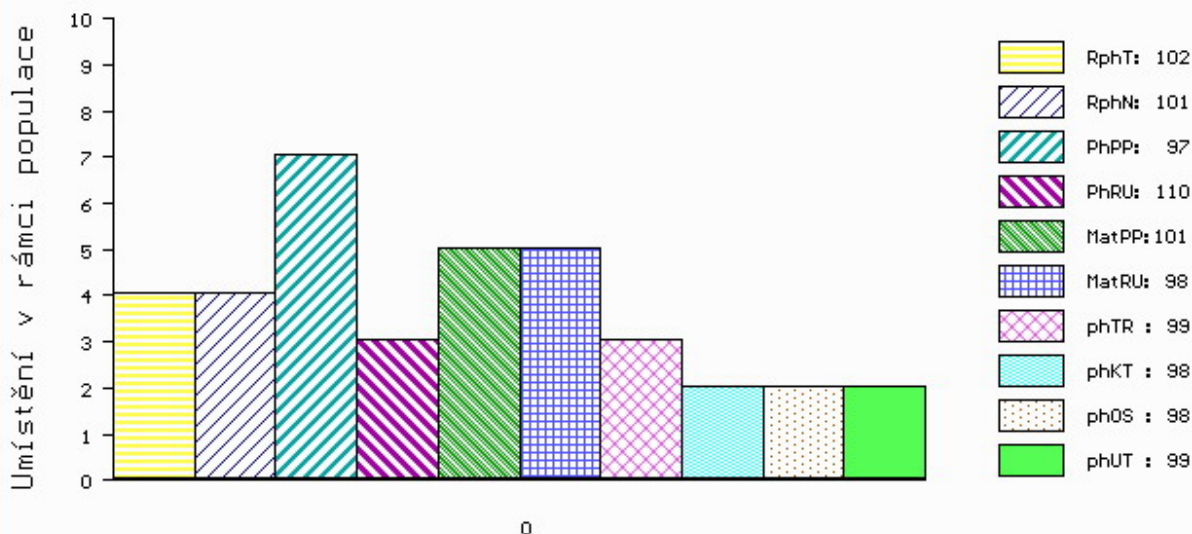

č.kat:10 uš.číslo 000667873 072 CZ



Číslo : 667874 072 CZ EBEN AGRO P Číslo katalogu 11  
 Dat.nar. : 22.02.2018 Plemeno : S100 Masný simentál  
 Chovatel : AGRO Březová s.r.o.  
 Majitel : Jihočeský chovatel a.s.Č.Budějovice

OOO 265 180 VINGEGAARD JERICHO P 41524-00558  
 OO ZSI 713 VINGEGAARD COLUMBUS PP 41524-01197  
 MOO 4152401073 DK VINGEGAARD AMALIE ET PP 41524-01073

OTEC ZMS 101 BADSKAER HERMANN P 36715-00159  
 OMO ZSI 283 LYKKE SIRIUS P 41344-00241  
 MO 3671500134 DK BASDKAER BEGINE P 36715-00134  
 MMO 3671500072 DK BADSKAER JORGINE 36715-00072

OOM 269 753 DANNEMANN ET P 15.023 41892  
 OM ZSI 496 DAMIAN P 14.026 88585  
 MOM 1401671249 DE GRAZIA 14.016 71249

MA 230090 972 CZ /2 ot R 060000230090972  
 OMM ZSI 368 LYKKE ALFRED P 41344-00338  
 MM 182823 972 CZ P 060000182823972  
 MMM 121134 611 CZ P 060000121134611

Vl.užit:nar: 54 \*\*\* kg ve 120d: 212 kg 210d: 325 kg 365d: 568 kg / kříž: 137 cm  
 Přírustek v testu : 1575 g / 95 přírustek od narození: 1336 g / 98 šourek 42 cm  
 Věk při ZV 435 dní aktuálně k 28.03.19 hmotnost: 587 kg výška v kříži: 138 cm

PLEMENNÉ HODNOTY										LINEARNÍ HODNOCENÍ						
	pp	ru	pp	ru	TR	KT	OS	UT		Hmot	kříž	TR	KT	OS	UT	CE
BÝK	PE	84	115	ME	112	86	99	99	99	100						
MATKA	PE	89	107	ME	108	89	96	92	93	94	630 /	143	18	16	15	6 55
OTEC	PE	92	120	ME	106	82	106	117	117	116	686 /	143	27	24	22	8 81

HODNOCEN: TR 6 / / 9 KT / / OS / / UT Výsledek:

## ÚROVEŇ PLEMENNÝCH HODNOT

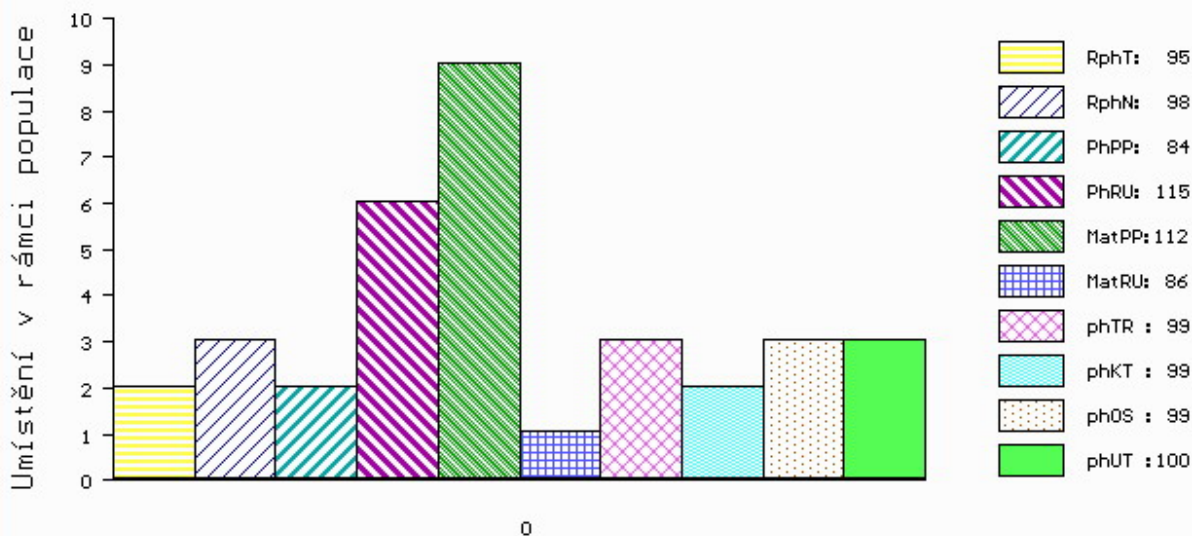

č.kat:11 uš.číslo 000667874 072 CZ

Číslo : 663771 072 CZ ESKORTA PP Číslo katalogu 12  
 Dat.nar. : 01.03.2018 Plemeno : S100 Masný simentál  
 Chovatel : Matušů Dušan, Slušovice  
 Majitel : Matušů Dušan, Slušovice

OOO 269 046 DIRNANEAN JACOB R M050979  
 OO ZMS 132 NORGÁRD CHARLIE P 42245-00814  
 MOO 4224500779 DK NORGÁRD VIBEKE P 42245-00779

OTEC ZMS 554 BENE Z NOVÉ VODY PP 429000673711071  
 OMO ZSI 695 SALIVAR P 402000562828081  
 MO 234686 971 CZ P 429000234686971  
 MMO 155892 972 CZ RENATA AGRO PP 060000155892972

OOM ZSI 637 LANGO DELFA P 17701-00994  
 OM ZSI 901 UGRUS Z LEŽNICE P 340000546162041  
 MOM 1302603485 DE PORITA P 13.026 03485

MA 222162 972 CZ /2 ot ARANKA POLFIN P 339000222162972  
 OMM ZSI 458 SNEUMGAARD BOYSTAR V 80164-00171  
 MM 166411 972 CZ SARAH POLFIN P 339000166411972  
 MMM 8207 972 CZ P 339000008207972

Vl.užit:nar: 45 \*\*\* kg ve 120d: 242 kg 210d: 375 kg 365d: 663 kg / kříž: 140 cm  
 Přírustek v testu : 2025 g / 112 přírustek od narození: 1702 g / 113 šourek 43 cm  
 Věk při ZV 428 dní aktuálně k 28.03.19 hmotnost: 712 kg výška v kříži: 142 cm

PLEMENNÉ HODNOTY										LINEARNÍ HODNOCENÍ						
	pp	ru	pp	ru	TR	KT	OS	UT		Hmot	kříž	TR	KT	OS	UT	CE
BÝK	PE	97	130	ME	111	86	114	107	104	106						
MATKA	PE	89	119	ME	106	100	110	110	109	109	754 /	150	27	20	16	6 69
OTEC	PE	106	134	ME	113	75	112	109	107	110	739 /	144	27	21	20	8 76

HODNOCEN: TR 9 / /10 KT / / OS / / UT Výsledek:

## ÚROVEŇ PLEMENNÝCH HODNOT

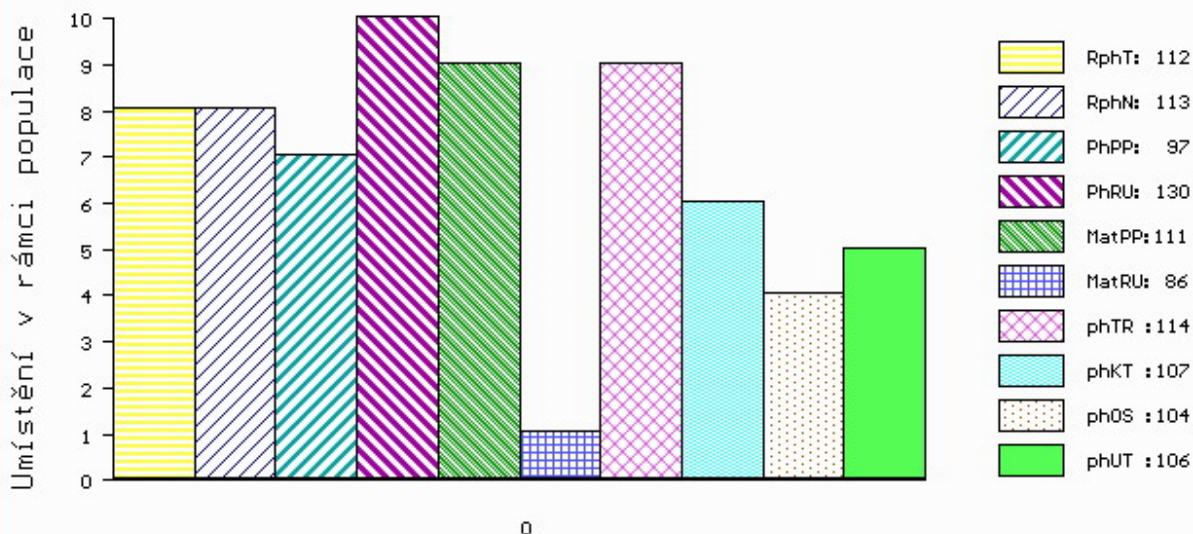

č.kat:12 uš.číslo 000663771 072 CZ

Číslo : **812959346 SK** **MOVIS DALIA PP** Číslo katalogu 13  
 Dat.nar. : 01.03.2018 Plemeno : S100 Masný simentál  
 Chovatel : MOVIS-AGRO,AK, spol.s r.o.Skalica  
 Majitel : MOVIS-AGRO,AK, spol.s r.o.Skalica

OOO ZSI 283 LYKKE SIRIUS P 41344-00241  
 OO ZMS 697 CELTIC COMET P 221152610499  
 MOO 221152610284 UK CELTIC ROXANE ET 221152610284

**O TEC ZMS 444 SKOVLY KOMET PP 83204-00226**

OMO ZSI 287 SKOVLY UN POCO P 83204-00131  
 MO 8320400173 DK SLOVLY ERIKA P 83204-00173  
 MMO 2790700711 DK SNAEBUM ANISEETTE P 27907-00711

OOM 272 806 MOLDAU CLINTON P 72142-00207  
 OM ZSI 820 MOLDAU ERASMUS PP 72142-00235  
 MOM 7214200202 DK MOLDAU BARBARA P 72142-00202

**MA 812242022 SK /2 ot P 812242022**

OMM ZSI 534 FGAF ZEGNA 230R P 638986  
 MM 801269308 SK P 801269308  
 MMM 148828 972 CZ P 339000148828972

Vl.užit:nar: **30** kg ve 120d: **188** kg 210d: **343** kg 365d: **641** kg / kříž: **137** cm  
 Přírůstek v testu : **1850 g / 104** přírůstek od narození: **1673 g / 106** šourek **44** cm  
 Věk při ZV **428** dní aktuálně k 28.03.19 hmotnost: **686** kg výška v kříži: **139** cm

PLEMENNÉ HODNOTY

LINEARNÍ HODNOCENÍ

	pp	ru	pp	ru	TR	KT	OS	UT	Hmot	kříž	TR	KT	OS	UT	CE		
BÝK	PE	114	123	ME	103	94	110	109	108	108							
MATKA	PE	97	117	ME	124	107	113	110	107	109	782	150	27	19	17	6	69
O TEC	PE	111	104	ME	96	95	98	93	92	93	725	143	24	21	20	7	72

HODNOCEN: TR 7 / /10 KT / / OS / / UT Výsledek:

ÚROVEŇ PLEMENNÝCH HODNOT

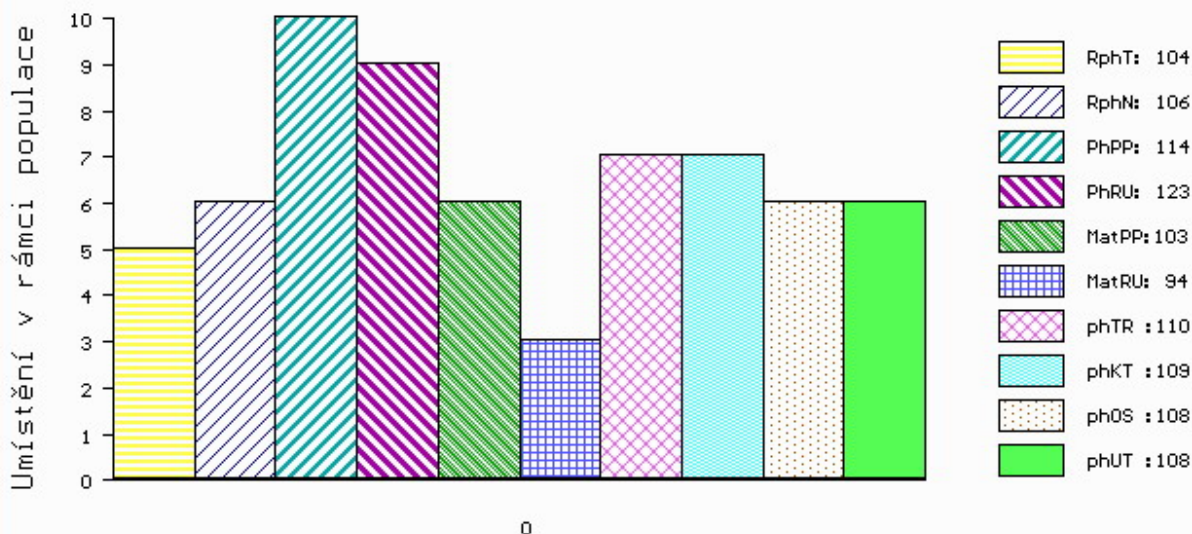

č.kat:13 uš.číslo 000812959 346 SK

Číslo : 882444 021 CZ EXPERT KH PP Číslo katalogu 14  
 Dat.nar. : 03.03.2018 Plemeno : S100 Masný simentál  
 Chovatel : ZD Krásná Hora n.Vlt.,a.s.  
 Majitel : ZD Krásná Hora n.Vlt.,a.s.

OOO 265 867 MIDDELHEDE IMPULS ET 83077-00011  
 OO ZSI 637 LANGO DELFA P 17701-00994  
 MOO 1770100529 DK BROGÁRD BETTY ET P 17701-00529

**Otec ZMS 134 ZANGA Z LEŽNICE PP 340000554477041**

OMO 265 928 QUAX P 13.008 57171  
 MO 1302340333 DE ELLENORE P 13.023 40333  
 MMO 1301555790 DE P 13.015 55790

OOM ZSI 491 LANGO BRYNJE V 17701-00892  
 OM ZSI 937 UNIKUM Z PĚČÍNA P 268000749674031  
 MOM 124783 207 CZ KOALA VODŇANSKÁ P 145207124783

**MA 353439 921 CZ /2 ot ZAFIRA KH PP 437000353439921**

OMM ZSI 569 LYKKE DAMASK PP 41344-00404  
 MM 277074 921 CZ TARA KH ET P 437000277074921  
 MMM 297133 931 CZ REGENA Z OSTRÉHO ET P 253000297133931

Vl.užit:nar: 44 \*\*\* kg ve 120d: 233 kg 210d: 348 kg 365d: 574 kg / kříž: 139 cm  
 Přírustek v testu : 1766 g / 105 přírustek od narození: 1456 g / 106 šourek 43 cm  
 Věk při ZV 426 dní aktuálně k 28.03.19 hmotnost: 612 kg výška v kříži: 143 cm

PLEMENNÉ HODNOTY

LINEARNÍ HODNOCENÍ

	pp	ru	pp	ru	TR	KT	OS	UT	Hmot	kříž	TR	KT	OS	UT	CE		
BÝK	PE	83	118	ME	95	98	101	104	105	105							
MATKA	PE	93	113	ME	91	99	101	101	101	101	726	147	25	20	17	6	68
Otec	PE	79	113	ME	107	101	107	103	100	103	810	148	29	22	21	8	80

HODNOCEN: TR 9 / / 9 KT / / OS / / UT Výsledek:

ÚROVEŇ PLEMENNÝCH HODNOT

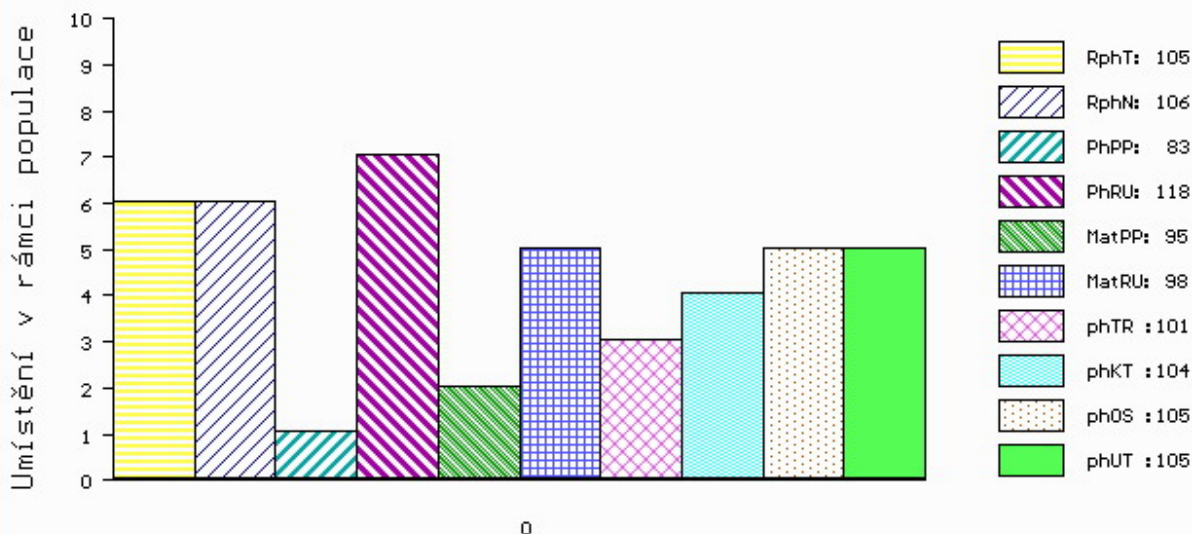

č.kat:14 uš.číslo 000882444 021 CZ

Číslo : **812959347 SK** **MOVIS DAKAR PP** Číslo katalogu 15  
 Dat.nar. : 04.03.2018 Plemeno : S100 Masný simentál  
 Chovatel : MOVIS-AGRO,AK, spol.s r.o.Skalica  
 Majitel : MOVIS-AGRO,AK, spol.s r.o.Skalica

OOO ZSI 283 LYKKE SIRIUS P 41344-00241  
 OO ZMS 697 CELTIC COMET P 221152610499  
 MOO 221152610284 UK CELTIC ROXANE ET 221152610284

O TEC ZMS 444 SKOVLY KOMET PP 83204-00226  
 OMO ZSI 287 SKOVLY UN POCO P 83204-00131  
 MO 8320400173 DK SLOVLY ERIKA P 83204-00173  
 MMO 2790700711 DK SNAEBUM ANISEETTE P 27907-00711

OOM 268 504 STACHUS V 09.321 15586  
 OM BJ 185 STEINADLER PP 09.376 31910  
 MOM 932115555 DE HITZE 115 P 09.321 15555

MA 801421303 SK /4 ot P 801421303  
 OMM ZSI 390 LYKKE ATLANTIS P 41344-00347  
 MM 376305 CZ P 145000376305931  
 MMM 23506 267 CZ MS BCM PREMIUM 50D P PG368348

Vl.užit:nar: 38 kg ve 120d: 191 kg 210d: 341 kg 365d: 585 kg / kříž: 138 cm  
 Přírustek v testu : 1875 g / 104 přírustek od narození: 1514 g / 102 šourek 40 cm  
 Věk při ZV 425 dní aktuálně k 28.03.19 hmotnost: 627 kg výška v kříži: 140 cm

PLEMENNÉ HODNOTY										LINEARNÍ HODNOCENÍ							
	pp	ru	pp	ru	TR	KT	OS	UT	Hmot	kříž	TR	KT	OS	UT	CE		
BÝK	PE	110	113	ME	92	99	104	100	99	100							
MATKA	PE	104	116	ME	92	105	104	105	105	104	628	142	22	19	18	6	65
O TEC	PE	111	104	ME	96	95	98	93	92	93	725	143	24	21	20	7	72

HODNOCEN: TR 8 / / 9 KT / / OS / / UT Výsledek:

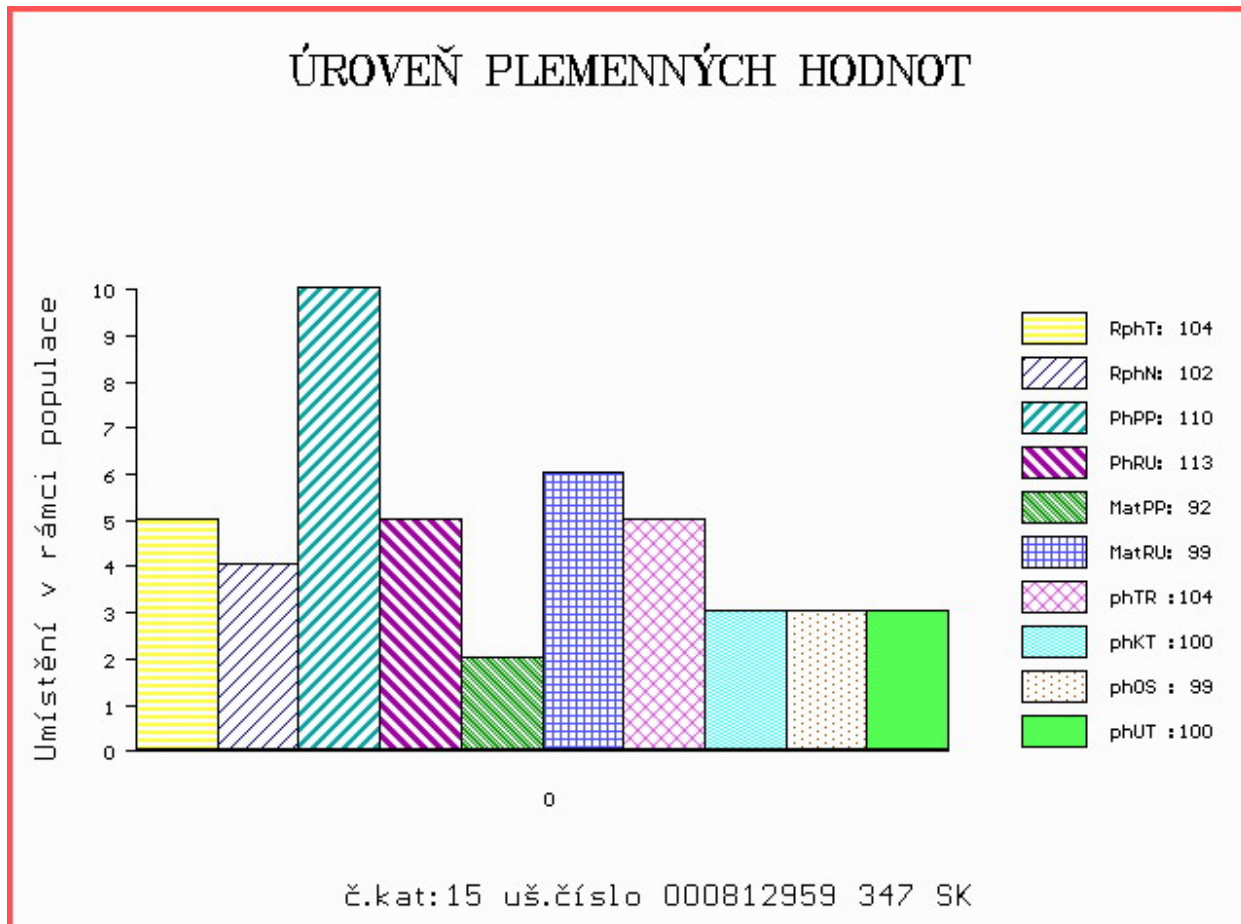

Číslo : **812959348 SK** **MOVIS DALBERT PP** Číslo katalogu 16  
 Dat.nar. : 10.03.2018 Plemeno : S100 Masný simentál  
 Chovatel : MOVIS-AGRO,AK, spol.s r.o.Skalica  
 Majitel : MOVIS-AGRO,AK, spol.s r.o.Skalica

OOO ZSI 283 LYKKE SIRIUS P 41344-00241  
 OO ZMS 697 CELTIC COMET P 221152610499  
 MOO 221152610284 UK CELTIC ROXANE ET 221152610284

**O TEC ZMS 444 SKOVLY KOMET PP 83204-00226**

OMO ZSI 287 SKOVLY UN POCO P 83204-00131  
 MO 8320400173 DK SLOVLY ERIKA P 83204-00173  
 MMO 2790700711 DK SNAEBUM ANISEETTE P 27907-00711

OOM 272 806 MOLDAU CLINTON P 72142-00207  
 OM ZSI 820 MOLDAU ERASMUS PP 72142-00235  
 MOM 7214200202 DK MOLDAU BARBARA P 72142-00202

**MA 812242019 SK /2 ot P**

OMM ZSI 495 HEDETOFT VITO PP 51546-02044  
 MM 801113709 SK DRUIDA MOVIS P 090000801113709  
 MMM 800619381 SK BOGOTA MOVIS P 090000800619381

Vl.užit:nar: **38** kg ve 120d: **220** kg 210d: **389** kg 365d: **647** kg / kříž: **140** cm  
 Přírůstek v testu : **1800 g / 104** přírůstek od narození: **1710 g / 108** šourek **40** cm  
 Věk při ZV **419** dní aktuálně k 28.03.19 hmotnost: **693** kg výška v kříži: **143** cm

PLEMENNÉ HODNOTY

LINEARNÍ HODNOCENÍ

	pp	ru	pp	ru	TR	KT	OS	UT	Hmot	kříž	TR	KT	OS	UT	CE		
BÝK	PE	107	126	ME	105	88	110	101	98	100							
MATKA	PE	102	117	ME	116	97	108	105	105	105	790	148	25	18	16	6	65
O TEC	PE	111	104	ME	96	95	98	93	92	93	725	143	24	21	20	7	72

HODNOCEN: TR 9 / /10 KT / / OS / / UT Výsledek:

ÚROVEŇ PLEMENNÝCH HODNOT

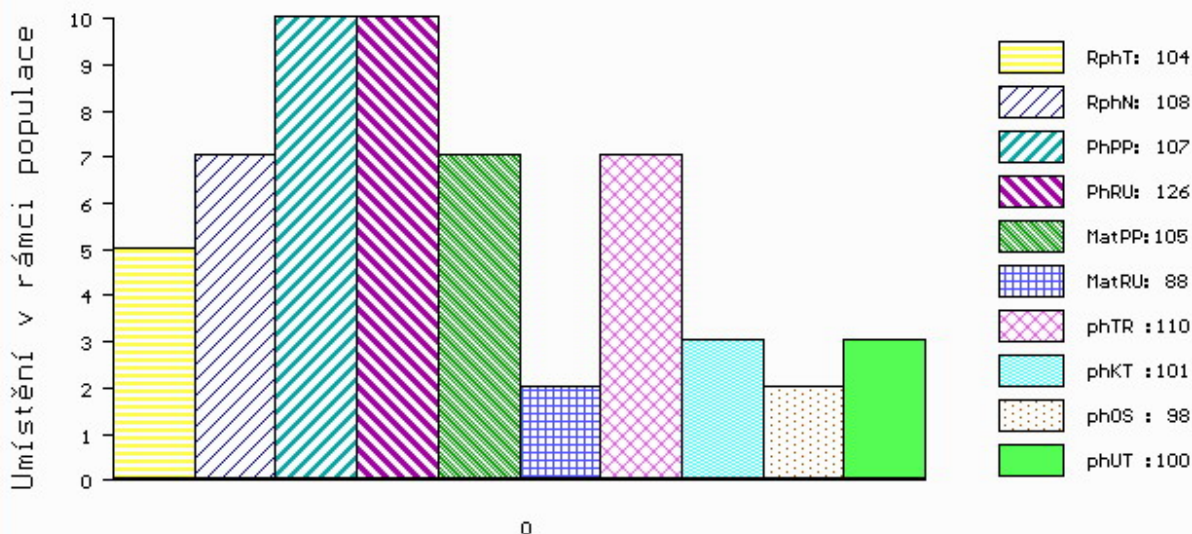

č.kat:16 uš.číslo 000812959 348 SK

Číslo : **663773 072 CZ ENNE P\*** Číslo katalogu 17  
 Dat.nar. : 14.03.2018 Plemeno : S100 Masný simental  
 Chovatel : Matušů Dušan, Slušovice  
 Majitel : Matušů Dušan, Slušovice

OOO 269 046 DIRNANEAN JACOB R M050979  
 OO ZMS 132 NORGÁRD CHARLIE P 42245-00814  
 MOO 4224500779 DK NORGÁRD VIBEKE P 42245-00779

**Otec ZMS 554 BENE Z NOVÉ VODY PP 429000673711071**  
 OMO ZSI 695 SALIVAR P 402000562828081  
 MO 234686 971 CZ P 429000234686971  
 MMO 155892 972 CZ RENATA AGRO PP 060000155892972

OOM ZSI 400 HEDETOFT UNITED P 80185-00096  
 OM ZSI 619 REVUE POLFIN ET P 134000522999072  
 MOM 2517101397 DK LINDE BARONESSE P 25171-01397

**MA 222160 972 CZ /2 ot ADRIANA POLFIN P 339000222160972**  
 OMM ZSI 215 VINGEGAARD SIRIUS PP 41524-00909  
 MM 134168 972 CZ P 339000134168972  
 MMM 40405 645 CZ KVĚTA POLFIN R 339000040405645

Vl.užit:nar: **46 \*\*\*** kg ve 120d: **245** kg 210d: **391** kg 365d: **627** kg / kříž: **137** cm  
 Přírustek v testu : **1800 g / 108** přírustek od narození: **1625 g / 108** šourek **39** cm  
 Věk při ZV **415** dní aktuálně k 28.03.19 hmotnost: **662** kg výška v kříži: **140** cm

PLEMENNÉ HODNOTY										LINEARNÍ HODNOCENÍ							
	pp	ru	pp	ru	TR	KT	OS	UT		Hmot	kříž	TR	KT	OS	UT	CE	
BÝK	PE	100	131	ME	109	80	107	104	103	105							
MATKA	PE	97	113	ME	102	93	100	99	99	99	708	144	24	19	19	7	69
Otec	PE	106	134	ME	113	75	112	109	107	110	739	144	27	21	20	8	76

HODNOCEN: TR 8 / /10 KT / / OS / / UT Výsledek:

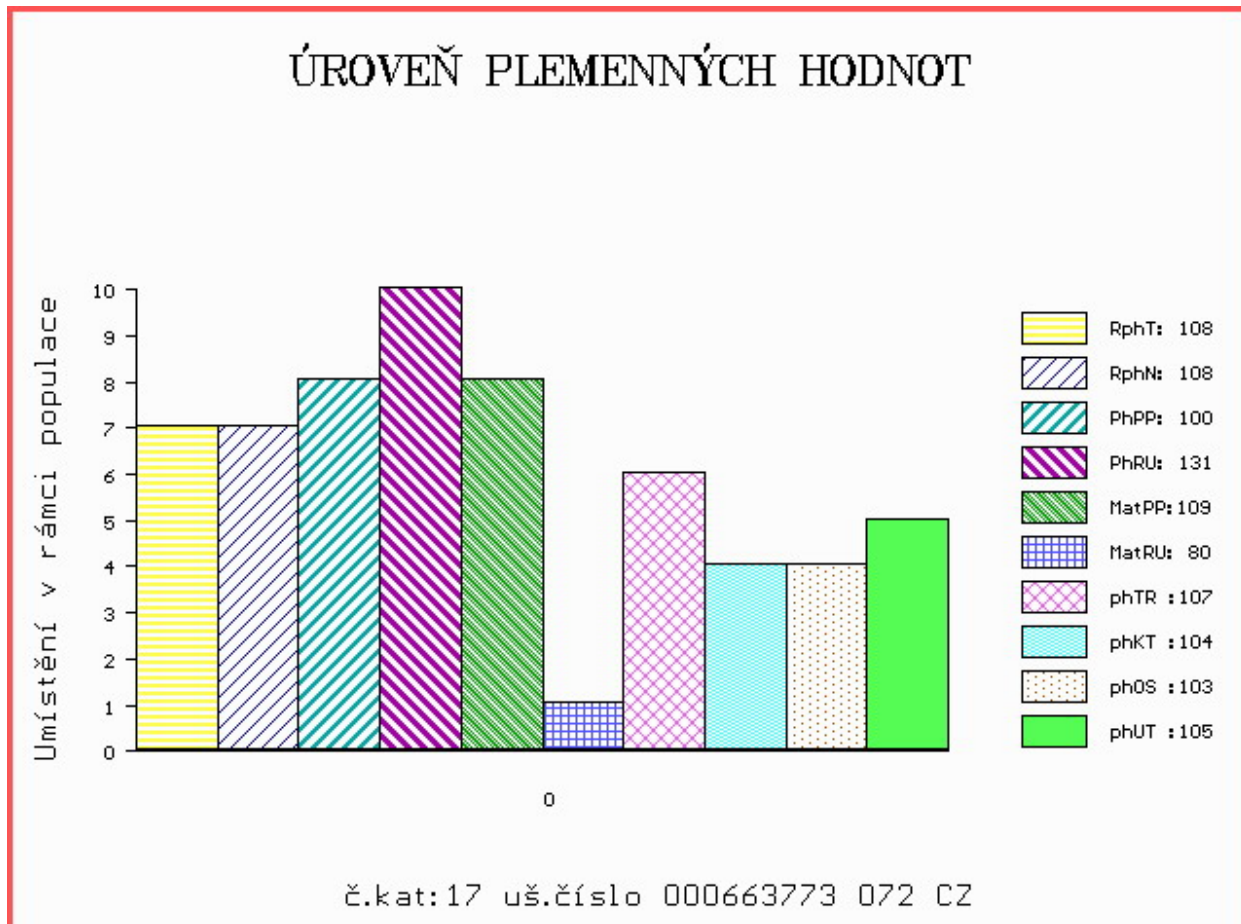

Číslo : 663774 072 CZ EDUR PP Číslo katalogu 18  
 Dat.nar. : 14.03.2018 Plemeno : S100 Masný simentál  
 Chovatel : Matušů Dušan, Slušovice  
 Majitel : Jihočeský chovatel a.s.Č.Budějovice

OOO 269 046 DIRNANEAN JACOB R M050979  
 OO ZMS 132 NORGÁRD CHARLIE P 42245-00814  
 MOO 4224500779 DK NORGÁRD VIBEKE P 42245-00779

OTEC ZMS 554 BENE Z NOVÉ VODY PP 429000673711071  
 OMO ZSI 695 SALIVAR P 402000562828081  
 MO 234686 971 CZ P 429000234686971  
 MMO 155892 972 CZ RENATA AGRO PP 060000155892972

OOM ZSI 286 LAMHOJ SUPERY P 70514-00150  
 OM ZSI 458 SNEUMGAARD BOYSTAR V 80164-00171  
 MOM 8016400126 DK SNEUMGAARD THELMA 80164-00126

MA 222137 972 CZ /2 ot ARONKA POLFIN P 339000222137972  
 OMM ZSI 284 HOLM ULRICK P 36545-00514  
 MM 2517101 397 DK LINDE BARONESSE P 25171-01397  
 MMM 95118 214 CZ

Vl.užit:nar: 45 \*\*\* kg ve 120d: 250 kg 210d: 368 kg 365d: 623 kg / kříž: 137 cm  
 Přírustek v testu : 1875 g / 108 přírustek od narození: 1654 g / 107 šourek 38 cm  
 Věk při ZV 415 dní aktuálně k 28.03.19 hmotnost: 672 kg výška v kříži: 139 cm

PLEMENNÉ HODNOTY										LINEARNÍ HODNOCENÍ						
	pp	ru	pp	ru	TR	KT	OS	UT		Hmot	kříž	TR	KT	OS	UT	CE
BÝK	PE	101	129	ME	108	83	107	107	106	107						
MATKA	PE	97	113	ME	100	97	94	106	109	105	718	/ 138	22	19	18	7 66
OTEC	PE	106	134	ME	113	75	112	109	107	110	739	/ 144	27	21	20	8 76

HODNOCEN: TR 7 / /10 KT / / OS / / UT Výsledek:

## ÚROVEŇ PLEMENNÝCH HODNOT

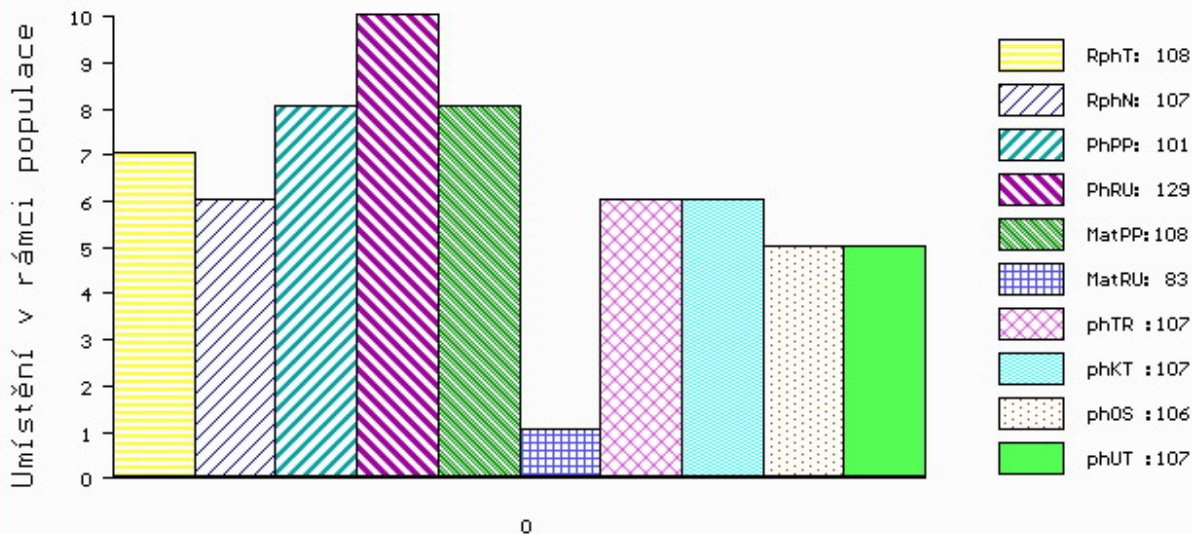

č.kat:18 uš.číslo 000663774 072 CZ



Číslo : **812959354 SK** **MOVIS DAG P** Číslo katalogu 19  
 Dat.nar. : 30.03.2018 Plemeno : S100 Masný simentál  
 Chovatel : MOVIS-AGRO,AK, spol.s r.o.Skalica  
 Majitel : MOVIS-AGRO,AK, spol.s r.o.Skalica

OOO ZSI 283 LYKKE SIRIUS P 41344-00241  
 OO ZMS 697 CELTIC COMET P 221152610499  
 MOO 221152610284 UK CELTIC ROXANE ET 221152610284

**Otec ZMS 444 SKOVLY KOMET PP 83204-00226**

OMO ZSI 287 SKOVLY UN POCO P 83204-00131  
 MO 8320400173 DK SLOVLY ERIKA P 83204-00173  
 MMO 2790700711 DK SNAEBUM ANISEETTE P 27907-00711

OOM 270 405 BAR 5 P SA EXPERT 826M P 598604  
 OM ZSI 638 BAR 5 P SA EVOLUTION 418S P 657323  
 MOM 583215 CA BAR 5 SA LADY SISKKA 409M R 583215

**MA 801421316 SK /4 ot R 801421316**

OMM ZSI 215 VINGEGAARD SIRIUS PP 41524-00909  
 MM 144055 CZ GOLDENA POLFIN P 339000144055972  
 MMM 5595 617 CZ GALA POLFIN R 134617005595

Vl.užit:nar: **38** kg ve 120d: **191** kg 210d: **321** kg 365d: **600** kg / kříž: **137** cm  
 Přírustek v testu : **1741 g / 103** přírustek od narození: **1537 g / 102** šourek **39** cm  
 Věk při ZV **399** dní aktuálně k 28.03.19 hmotnost: **596** kg výška v kříži: **137** cm

PLEMENNÉ HODNOTY

LINEARNÍ HODNOCENÍ

	pp	ru	pp	ru	TR	KT	OS	UT	Hmot	kříž	TR	KT	OS	UT	CE		
BÝK	PE	<b>109</b>	<b>113</b>	ME	<b>91</b>	<b>92</b>	<b>97</b>	<b>93</b>	<b>94</b>	<b>94</b>							
MATKA	PE	<b>102</b>	<b>115</b>	ME	<b>87</b>	<b>95</b>	<b>99</b>	<b>100</b>	<b>101</b>	<b>100</b>	<b>640</b>	<b>138</b>	<b>20</b>	<b>16</b>	<b>16</b>	<b>6</b>	<b>58</b>
Otec	PE	<b>111</b>	<b>104</b>	ME	<b>96</b>	<b>95</b>	<b>98</b>	<b>93</b>	<b>92</b>	<b>93</b>	<b>725</b>	<b>143</b>	<b>24</b>	<b>21</b>	<b>20</b>	<b>7</b>	<b>72</b>

HODNOCEN: TR 7 / /10 KT / / OS / / UT Výsledek:

## ÚROVEŇ PLEMENNÝCH HODNOT

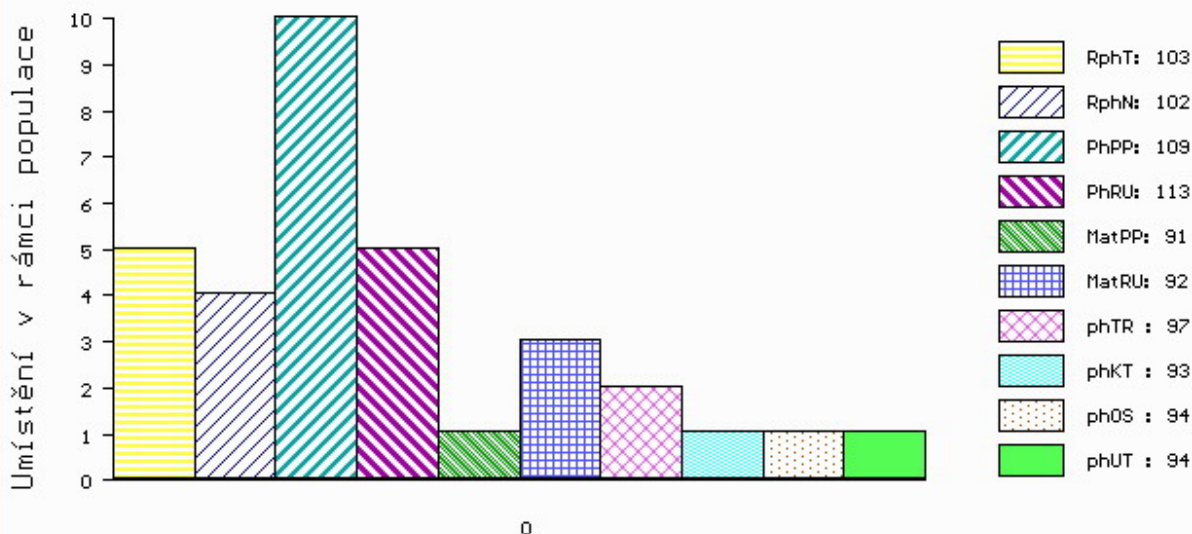

č.kat:19 uš.číslo 000812959 354 SK

**Býk odročen z I.turnusu**

Číslo : **12108 064 CZ**      **DEREK AGROCHYT V**      Číslo katalogu 20  
 Dat.nar. : 03.12.2017    Plemeno : Y100      Limousine  
 Chovatel : Agrochyt s.r.o.Mohelno  
 Majitel : Agrochyt s.r.o.Mohelno

OOO      ZLI 490      REMIX      1717626948  
 OO      281 928      C.N.ROY V      05.366 98595  
 MOO      534961685 DE      C.N.ELENA P      05.349 61685

**OTEC      ZLM      453      C.N.REX PP      05.378 64162**  
 OMO      279 904      C.N.MOSKITO P      05.803 96113  
 MO      535309846 DE      C.N.COLA P      05.353 09846  
 MMO      580680065 DE      C.N.CHER P      05.806 80065

OOM      ZLI 803      WILODGE TONKA      WEY02-002  
 OM      ZLI 804      WILODGE CERBERUS      WEY07-010  
 MOM      99032 UK      WILODGE PRICELESS      WEY99-032

**MA      634117 961 CZ      /1 ot BENA AGROCHYT P      432000634117961**  
 OMM      ZLI 538      BONUS P      1526579518  
 MM      415957 961 CZ      TENA AGROCHYT ET P      432000415957961  
 MMM      4393 962 CZ      LINDA MZLU      106000004393962

Vl.užit:nar: **44 \*\*\*** kg ve 120d: **272** kg 210d: **408** kg 365d: **629** kg / kříž: **146** cm  
 Přírustek v testu : **1783 g / 109** přírustek od narození: **1419 g / 110** šourek **39** cm  
 Věk při ZV **516** dní aktuálně k 28.03.19 hmotnost: **725** kg      výška v kříži: **149** cm

PLEMENNÉ HODNOTY										LINEARNÍ HODNOCENÍ						
	pp	ru	pp	ru	TR	KT	OS	UT		Hmot	kříž	TR	KT	OS	UT	CE
BÝK	PE	87	132	ME	89	99	119	110	106	110						
MATKA	PE	83	120	ME	89	113	113	104	101	104	725	/ 150	28	19	19	7 73
OTEC	PE	86	110	ME	89	102	94	103	104	102	0	/	0	0	0	0 0

HODNOCEN: TR 10 / /10 KT / / / OS / / / UT Výsledek:

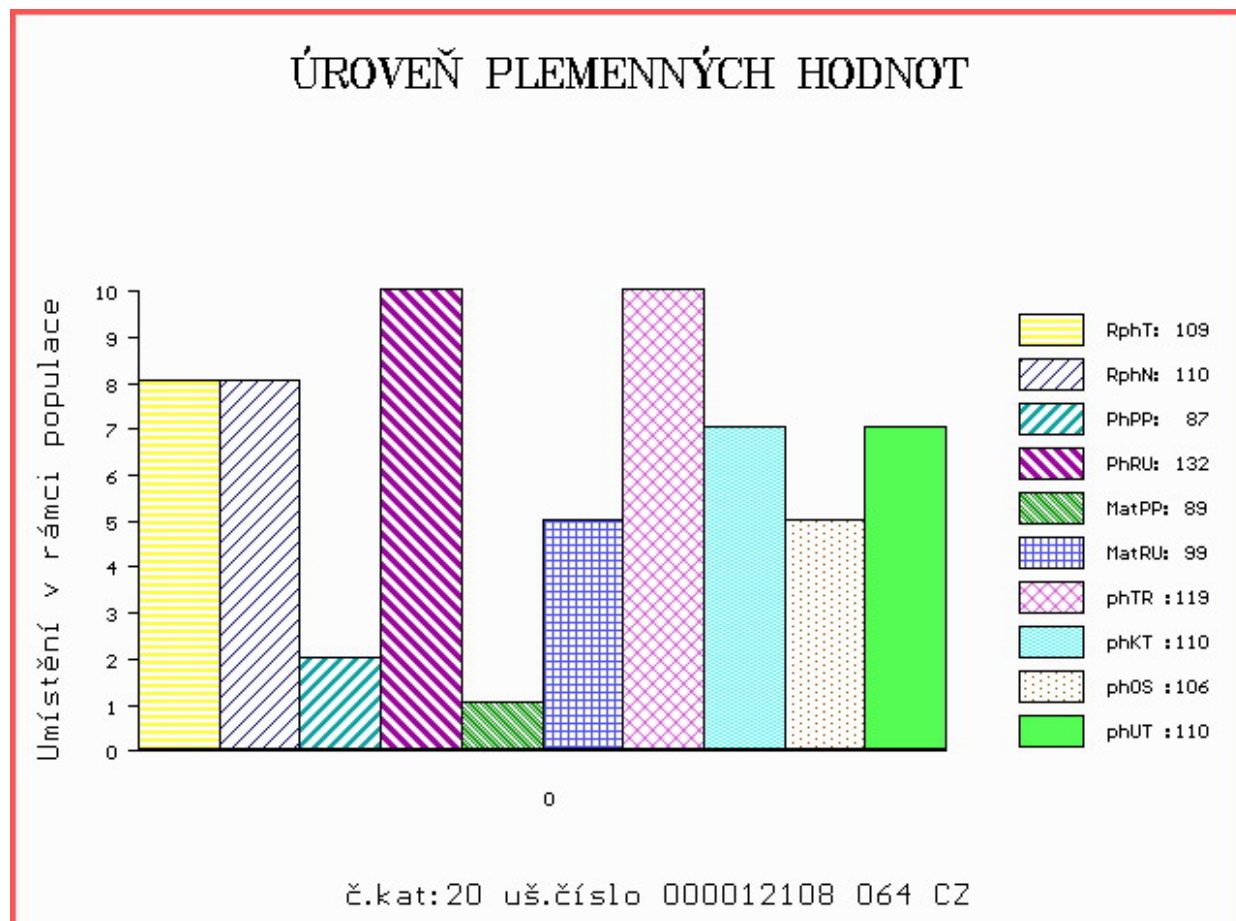

Číslo : **87891 064 CZ** **EAIN ZE SEDLEJOVA** Číslo katalogu 21  
 Dat.nar. : 01.01.2018 Plemeno : Y100 Limousine  
 Chovatel : Lojda Karel, Ing., Sedlejev  
 Majitel : Jihočeský chovatel a.s.Č.Budějovice

OOO 270 815 INDECIS 2293004195  
 OO ZLI 560 ON-DIT 3615069746  
 MOO 3690006248 FR FRANCHON 3690006248

**Otec ZLI 931 ANECDOTE 5644682194**  
 OMO 272 519 HERAULT 203 5692060806  
 MO 5694063691 FR JAGUAR 427 5694063691  
 MMO 5691020435 FR GRIOTTE 122 5691020435

OOM 271 208 SCAPIN 2351383257  
 OM ZLI 746 URVILLE 1931859212  
 MOM 1930388572 FR OXANE 142 1930388572

**MA 543226 961 CZ /2 ot 395000543226961**  
 OMM ZLI 253 HRABĚ 028517001850  
 MM 5153 931 CZ 056931005153  
 MMM 74635 307 CZ 093307074635

Vl.užit:nar: **44 \*\*\*** kg ve 120d: **192** kg 210d: **282** kg 365d: **458** kg / kříž: **130** cm  
 Přírustek v testu : **1283 g / 85** přírustek od narození: **1140 g / 81** šourek **38** cm  
 Věk při ZV **487** dní aktuálně k 28.03.19 hmotnost: **558** kg výška v kříži: **133** cm

PLEMENNÉ HODNOTY										LINEARNÍ HODNOCENÍ						
	pp	ru	ME	pp	ru	TR	KT	OS	UT	Hmot	kříž	TR	KT	OS	UT	CE
BÝK	PE	<b>86</b>	<b>96</b>	ME	<b>93</b>	<b>101</b>	<b>83</b>	<b>103</b>	<b>108</b>	<b>104</b>						
MATKA	PE	<b>100</b>	<b>98</b>	ME	<b>99</b>	<b>110</b>	<b>101</b>	<b>111</b>	<b>113</b>	<b>111</b>	<b>658</b>	<b>/ 141</b>	<b>21</b>	<b>20</b>	<b>20</b>	<b>7 68</b>
Otec	PE	<b>95</b>	<b>101</b>	ME	<b>91</b>	<b>89</b>	<b>85</b>	<b>98</b>	<b>103</b>	<b>99</b>	<b>0</b>	<b>/ 0</b>	<b>0</b>	<b>0</b>	<b>0</b>	<b>0 0</b>

HODNOCEN: TR 4 / / 5 KT / / OS / / UT Výsledek:

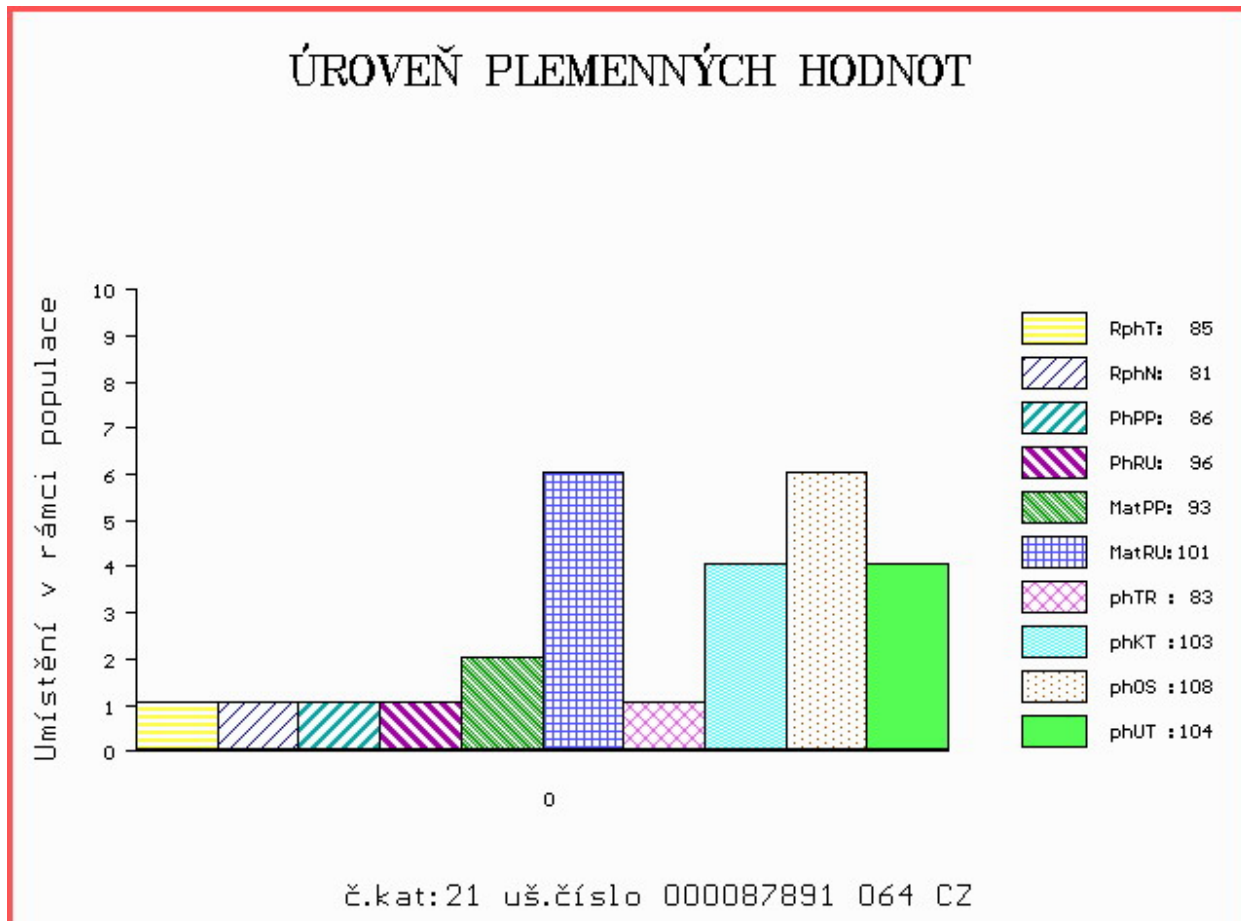

Číslo : 826934 053 CZ EMERIKO AVENA Číslo katalogu 22  
 Dat.nar. : 16.01.2018 Plemeno : Y100 Limousine  
 Chovatel : Avena s.r.o.Dlouhá Třebová  
 Majitel : Avena s.r.o.Dlouhá Třebová

OOO 272 687 STAR MN 2302612261  
 OO ZLI 945 FORTISSIMO 3704321021  
 MOO 3704323382 FR URTICAIRE 3704323382

O TEC ZLM 531 ATOM ZE DVORA 114000693458053  
 OMO ZLI 434 MÝTUS VFU 007000113842081  
 MO 137954 953 CZ OLINKA ZE DVORA 114000137954953  
 MMO 138519 511 CZ KLÁRA ZE DVORA 114000138519511

OOM ZLI 208 JOKEY 8794003163  
 OM ZLI 319 JOKER VFU 007764119018  
 MOM 61 705 CZ FREGATE 8790050891

MA 219104 953 CZ /7 ot SIMONA AVENA 028000219104953  
 OMM LIP 114 CHULIO 007517003850  
 MM 100345 953 CZ NEOMI AVENA 028000100345953  
 MMM 109622 511 CZ CHRPA AVENA 028511109622

Vl.užit:nar: 41 \*\*\* kg ve 120d: 203 kg 210d: 322 kg 365d: 534 kg / kříž: 135 cm  
 Přírustek v testu : 1633 g / 106 přírustek od narození: 1388 g / 110 šourek 39 cm  
 Věk při ZV 472 dní aktuálně k 28.03.19 hmotnost: 646 kg výška v kříži: 139 cm

PLEMENNÉ HODNOTY										LINEARNÍ HODNOCENÍ								
	pp	ru	pp	ru	TR	KT	OS	UT		Hmot	kříž	TR	KT	OS	UT	CE		
BÝK	PE	106	114	ME	102	93	100	103	102	103								
MATKA	PE	97	104	ME	96	105	105	102	102	103	850	/	147	26	19	19	7	71
O TEC	PE	91	116	ME	121	84	104	104	101	103	712	/	140	26	22	21	8	77

HODNOCEN: TR 7 / / 9 KT / / OS / / UT Výsledek:

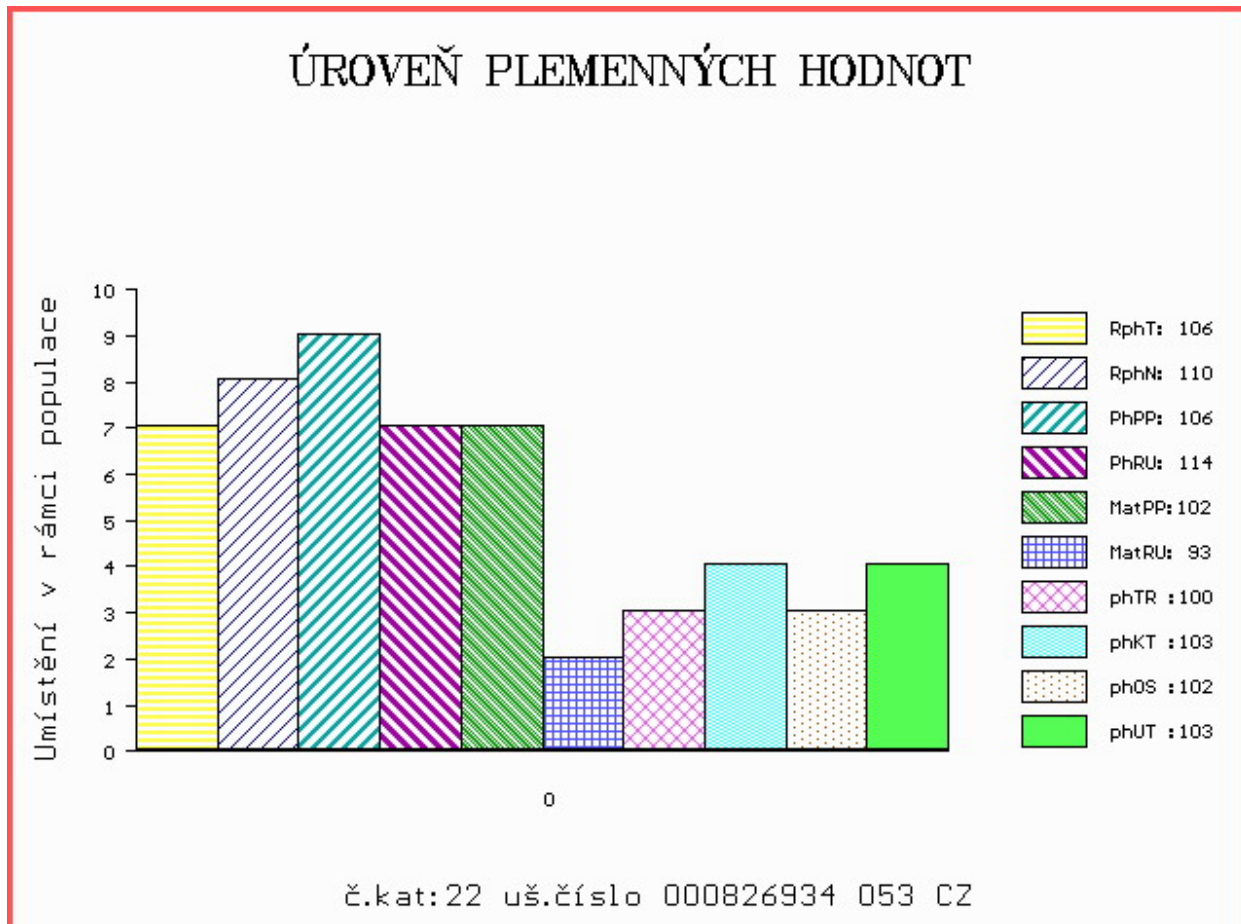

Číslo : **87892 064 CZ** EASTON ZE SEDLEJOVA Číslo katalogu 23  
 Dat.nar. : 19.01.2018 Plemeno : Y100 Limousine  
 Chovatel : Lojda Karel, Ing., Sedlejev  
 Majitel : Jihočeský chovatel a.s.Č.Budějovice

OOO 270 815 INDECIS 2293004195  
 OO ZLI 560 ON-DIT 3615069746  
 MOO 3690006248 FR FRANCHON 3690006248

**O TEC ZLM 650 CHATELAIN 1208099630**  
 OMO ZLI 400 NEUF 2297004114  
 MO 1204098377 FR URANE 1204098377  
 MMO 1200097963 FR PERLINE 1200097963

OOM 265 068 JABOT 1993015958  
 OM ZLI 295 MALIBU 3696026196  
 MOM 3692005630 FR HAITI 3692005630

**MA 579851 961 CZ /2 ot 395000579851961**  
 OMM LIP 209 KOROK Z KALIŠTĚ 031591138745  
 MM 47396 931 CZ 056931047396  
 MMM 74635 307 CZ 093307074635

Vl.užit:nar: **44** \*\*\* kg ve 120d: **209** kg 210d: **297** kg 365d: **553** kg / kříž: **137** cm  
 Přírustek v testu : **1700 g / 102** přírustek od narození: **1443 g / 97** šourek **37** cm  
 Věk při ZV **469** dní aktuálně k 28.03.19 hmotnost: **669** kg výška v kříži: **141** cm

PLEMENNÉ HODNOTY										LINEARNÍ HODNOCENÍ							
	pp	ru	pp	ru	TR	KT	OS	UT		Hmot	kříž	TR	KT	OS	UT	CE	
BÝK	PE	100	112	ME	101	91	99	105	107	106							
MATKA	PE	108	97	ME	99	96	79	88	93	89	694	138	21	21	21	7	70
O TEC	PE	98	115	ME	97	93	108	113	113	114	0	0	0	0	0	0	0

HODNOCEN: TR 8 / /10 KT / / OS / / UT Výsledek:

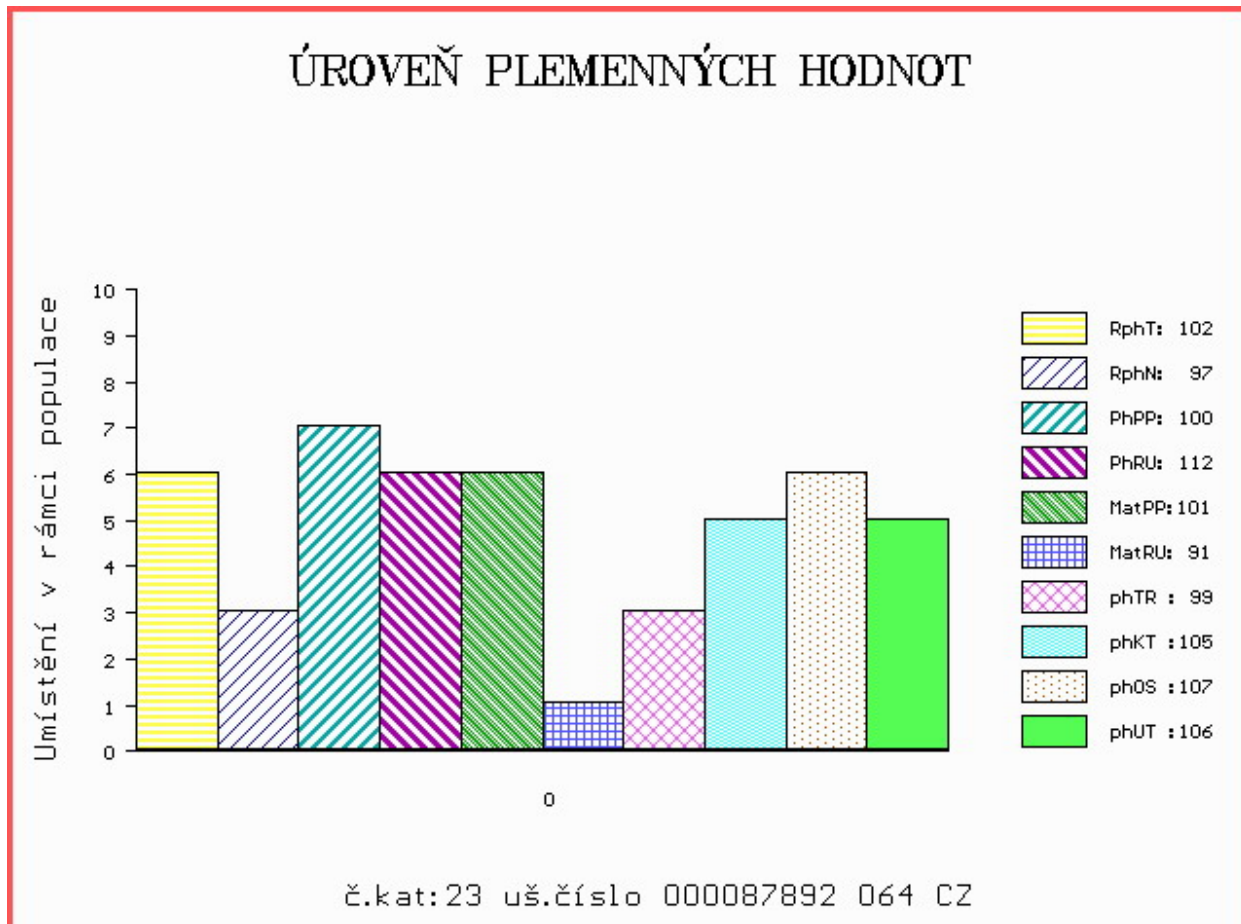

Číslo : 723956 081 CZ ERET VFU Číslo katalogu 24  
 Dat.nar. : 19.01.2018 Plemeno : Y100 Limousine  
 Chovatel : VFU Brno ŠZP Nový Jičín  
 Majitel : VFU Brno ŠZP Nový Jičín

OOO 279 904 C.N.MOSKITO P 05.803 96113  
 OO ZIL 146 C.N.MATEO PP 05.353 09827  
 MOO 579432409 DE C.N.CITA P 05.794 32409

**O TEC ZLM 406 GUERET PO P 1212008733**

OMO ZLI 560 ON-DIT 3615069746  
 MO 1208085073 FR DICTEE 1208085073  
 MMO 1202073373 FR TURQUOISE 1202073373

OOM 272 512 PICARO 8728720290  
 OM ZLI 926 ULTIME RI 0800523425  
 MOM 896010514 FR MEUSE 0896010514

**MA 265631 981 CZ /2 ot 007000265631981**

OMM ZLI 350 REPONS 1201098789  
 MM 163675 981 CZ RENATA VFU 007000163675981  
 MMM 119924 704 CZ JEDULE VFU 007704119924

Vl.užit:nar: 46 \*\*\* kg ve 120d: 180 kg 210d: 310 kg 365d: 517 kg / kříž: 134 cm  
 Přírustek v testu : 1733 g / 104 přírustek od narození: 1367 g / 108 šourek 38 cm  
 Věk při ZV 469 dní aktuálně k 28.03.19 hmotnost: 638 kg výška v kříži: 139 cm

PLEMENNÉ HODNOTY

LINEARNÍ HODNOCENÍ

	pp	ru	ME	pp	ru	TR	KT	OS	UT	Hmot	kříž	TR	KT	OS	UT	CE	
BÝK	PE	97	120	ME	102	89	105	109	111	110							
MATKA	PE	93	120	ME	109	89	97	99	100	99	776	147	28	17	18	6	69
O TEC	PE	98	123	ME	97	89	110	115	119	117	0	0	0	0	0	0	0

HODNOCEN: TR 7 / / 9 KT / / OS / / UT Výsledek:

ÚROVEŇ PLEMENNÝCH HODNOT

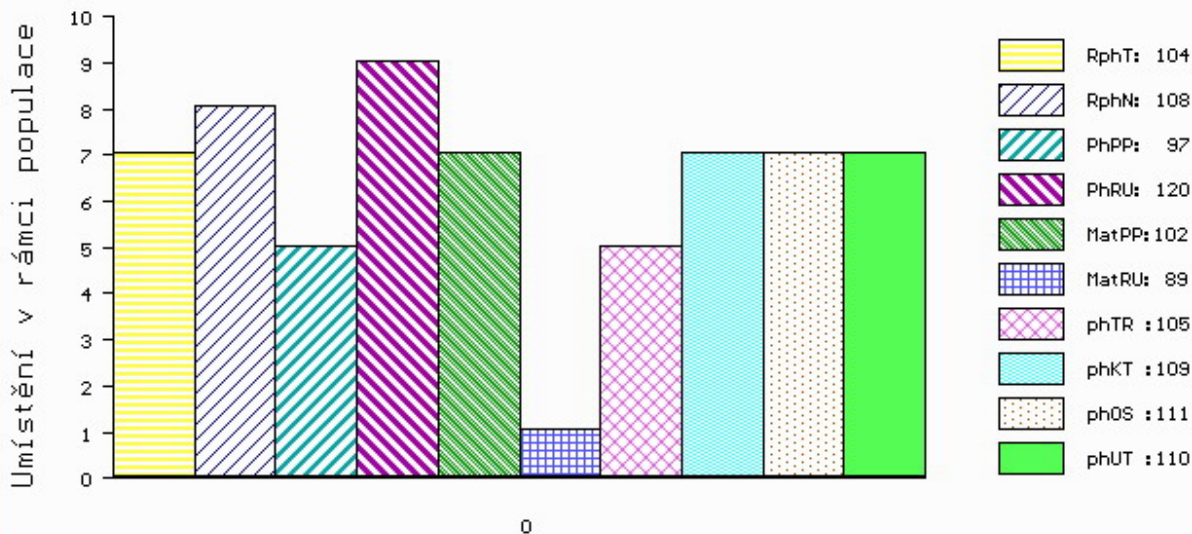

č.kat:24 uš.číslo 000723956 081 CZ

Číslo : 723958 081 CZ      **ETABLE VFU**      Číslo katalogu 25  
 Dat.nar. : 22.01.2018    Plemeno : Y100      Limousine  
 Chovatel : VFU Brno ŠZP Nový Jičín  
 Majitel : VFU Brno ŠZP Nový Jičín

OOO      268 210      IDEAL MN      1993013281  
 OO      271 960      GRAHAM'S PONCHO      GV99-046  
 MOO      3695000646 FR LISETTE      3695000646

**O**TEC    **ZLI**    **837**      **GRAHAM'S UNBEATABLE**      **GV03-176**  
 OMO      271 962      ECLAT      2389050396  
 MO      2392013639 FR HABITUDE      2392013639  
 MMO      2388002138 FR DISTINGUEE      2388002138

OOM      265 346      BAMBINO      1986005742  
 OM      ZLI 324      MAS DU CLO      2396032213  
 MOM      2387051003 FR COSETTE      2387051003

**MA**    **163705 981 CZ**    /6    ot **RAMA VFU**      **007000163705981**  
 OMM      ZLI 166      ULYSSE      3683001518  
 MM      119968 704 CZ KLEOPATRA VFU      007000119968704  
 MMM      113281 704 CZ IDILA VFU      007704113281

Vl.užit:nar: 54 \*\*\* kg ve 120d: 197 kg 210d: 361 kg 365d: 593 kg / kříž: 142 cm  
 Přírustek v testu : 1941 g / 111    přírustek od narození: 1514 g / 114    šourek 40 cm  
 Věk při ZV 466 dní aktuálně k 28.03.19 hmotnost: 705 kg    výška v kříži: 145 cm

PLEMENNÉ HODNOTY										LINEARNÍ HODNOCENÍ								
	pp	ru	pp	ru	TR	KT	OS	UT		Hmot	kříž	TR	KT	OS	UT	CE		
BÝK	PE	89	117	ME	100	103	119	113	111	113								
MATKA	PE	94	113	ME	93	114	117	117	117	117	814	/	144	26	20	20	7	73
OTEC	PE	97	117	ME	100	93	111	116	117	116	0	/	0	0	0	0	0	0

HODNOCEN: TR 10 / /10 KT / / OS / / UT    Výsledek:

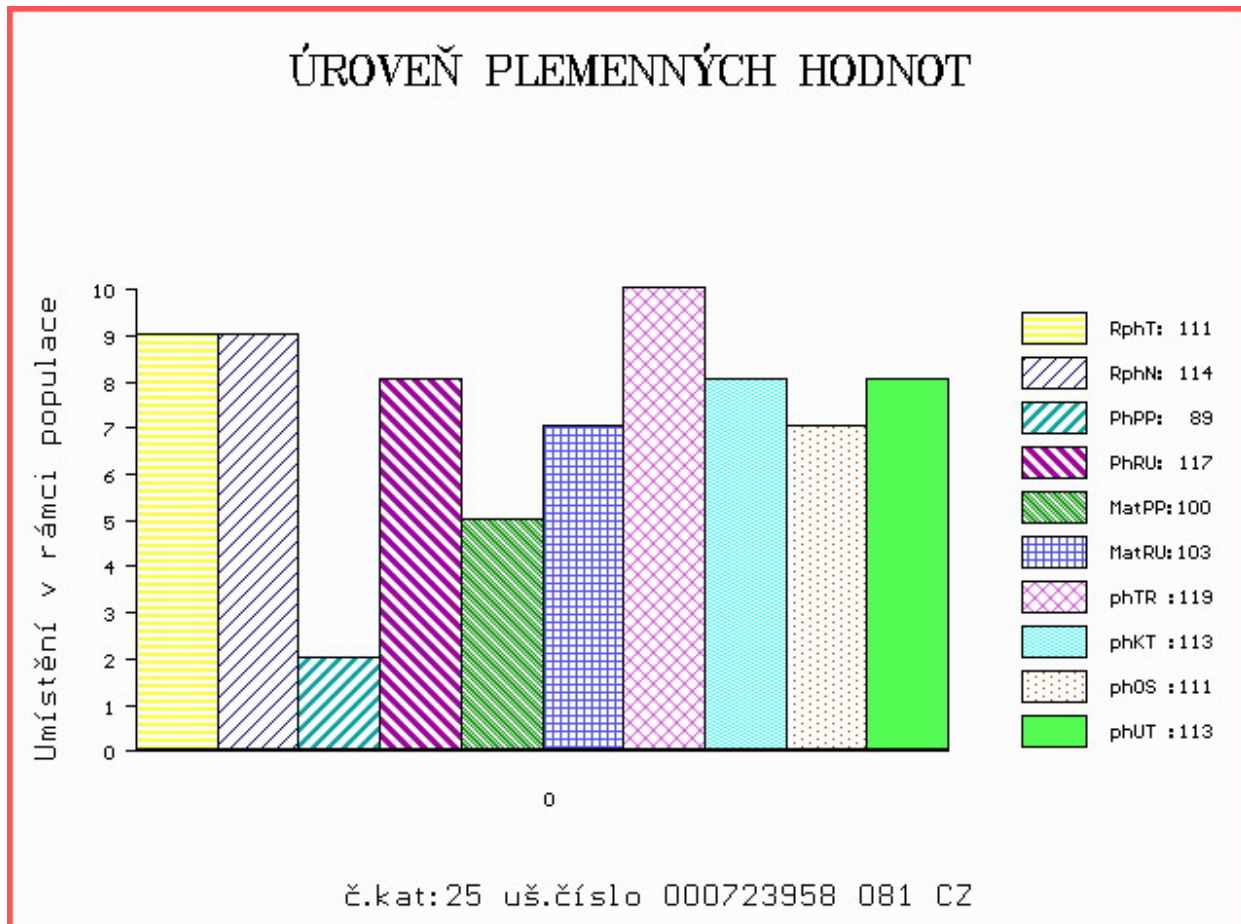

Číslo : 826935 053 CZ ETAGE AVENA Číslo katalogu 26  
 Dat.nar. : 29.01.2018 Plemeno : Y100 Limousine  
 Chovatel : Avena s.r.o.Dlouhá Třebová  
 Majitel : Avena s.r.o.Dlouhá Třebová

OOO 272 687 STAR MN 2302612261  
 OO ZLI 945 FORTISSIMO 3704321021  
 MOO 3704323382 FR URTICAIRE 3704323382

OTEC ZLM 531 ATOM ZE DVORA 114000693458053  
 OMO ZLI 434 MÝTUS VFU 007000113842081  
 MO 137954 953 CZ OLINKA ZE DVORA 114000137954953  
 MMO 138519 511 CZ KLÁRA ZE DVORA 114000138519511

OOM ZLI 437 MOZART Z CUNKOVA ET 253000156381031  
 OM LIP 501 REXÍK Z KALIŠTĚ 031000562343053  
 MOM 8167 517 CZ DOLINA Z KALIŠTĚ 031517008167

MA 318894 953 CZ /2 ot 028000318894953  
 OMM ZLI 319 JOKER VFU 007764119018  
 MM 177797 953 CZ 028000177797953  
 MMM 143297 511 CZ 028000143297511

Vl.užit:nar: 56 \*\*\* kg ve 120d: 208 kg 210d: 322 kg 365d: 502 kg / kříž: 139 cm  
 Přírustek v testu : 1566 g / 105 přírustek od narození: 1258 g / 110 šourek 38 cm  
 Věk při ZV 459 dní aktuálně k 28.03.19 hmotnost: 588 kg výška v kříži: 143 cm

PLEMENNÉ HODNOTY										LINEARNÍ HODNOCENÍ							
	pp	ru	pp	ru	TR	KT	OS	UT		Hmot	kříž	TR	KT	OS	UT	CE	
BÝK	PE	81	116	ME	118	99	112	109	106	109							
MATKA	PE	86	118	ME	104	114	114	111	111	113	775	144	26	19	19	7	71
OTEC	PE	91	116	ME	121	84	104	104	101	103	712	140	26	22	21	8	77

HODNOCEN: TR 10 / / 8 KT / / OS / / UT Výsledek:

## ÚROVEŇ PLEMENNÝCH HODNOT

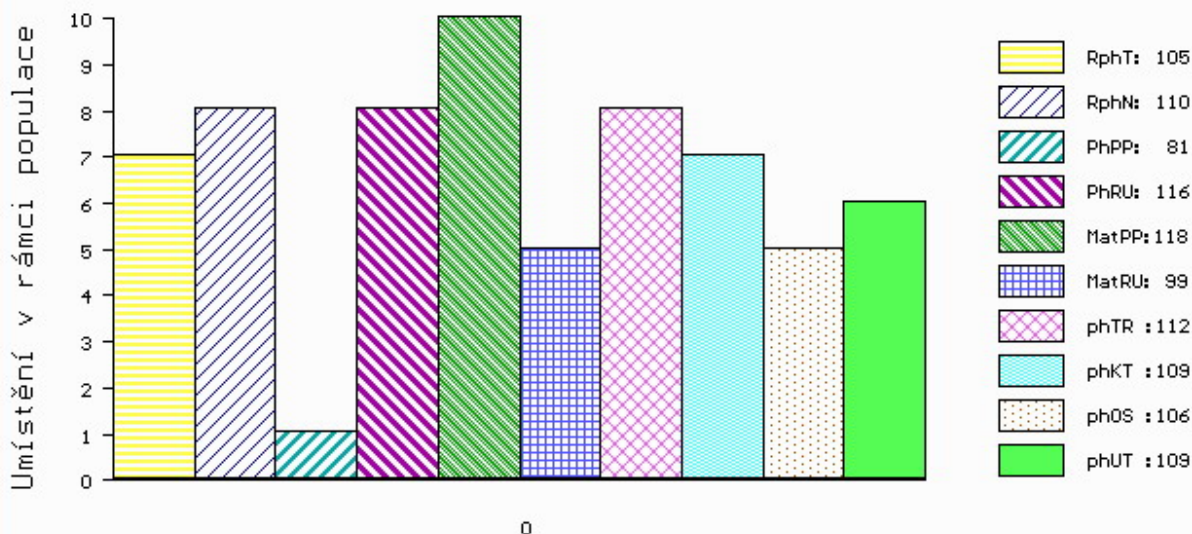

č.kat:26 uš.číslo 000826935 053 CZ



Číslo : **87894 064 CZ** EASTWOOD ZE SEDLEJOVA Číslo katalogu 27  
 Dat.nar. : 03.02.2018 Plemeno : Y100 Limousine  
 Chovatel : Lojda Karel, Ing., Sedlejev  
 Majitel : Jihočeský chovatel a.s.Č.Budějovice

OOO ZLI 230 DAUPHIN 1988004715  
 OO 275 831 POSEIDON 7713469838  
 MOO 7794066337 FR JOUVEN J853 7794066337

**O TEC ZLM 050 AZURRI 1932014117**  
 OMO 275 833 JAZZ 1994015819  
 MO 1998008588 FR OLYMPE 1998008588  
 MMO 1990010208 FR FLORALIE 1990010208

OOM 270 336 FLINT 8790014838  
 OM ZLI 815 SAXUM 2255671926  
 MOM 2298002707 FR OSEILLE 2298002707

**MA 543225 961 CZ /3 ot P 395000543225961**  
 OMM ZLI 443 PATOCLE 1200097968  
 MM 351722 961 CZ P 395000351722961  
 MMM 47394 931 CZ 056931047394

Vl.užit:nar: **39** \*\*\* kg ve 120d: **203** kg 210d: **342** kg 365d: **567** kg / kříž: **138** cm  
 Přírustek v testu : **1558 g / 97** přírustek od narození: **1440 g / 98** šourek **36** cm  
 Věk při ZV **454** dní aktuálně k 28.03.19 hmotnost: **641** kg výška v kříži: **142** cm

PLEMENNÉ HODNOTY										LINEARNÍ HODNOCENÍ							
	pp	ru	pp	ru	TR	KT	OS	UT		Hmot	kříž	TR	KT	OS	UT	CE	
BÝK	PE	97	121	ME	101	88	111	110	109	110							
MATKA	PE	89	113	ME	104	93	109	101	99	102	792	148	26	21	20	7	74
O TEC	PE	92	119	ME	103	87	101	112	114	112	0	0	0	0	0	0	0

HODNOCEN: TR 9 / /10 KT / / OS / / UT Výsledek:

## ÚROVEŇ PLEMENNÝCH HODNOT

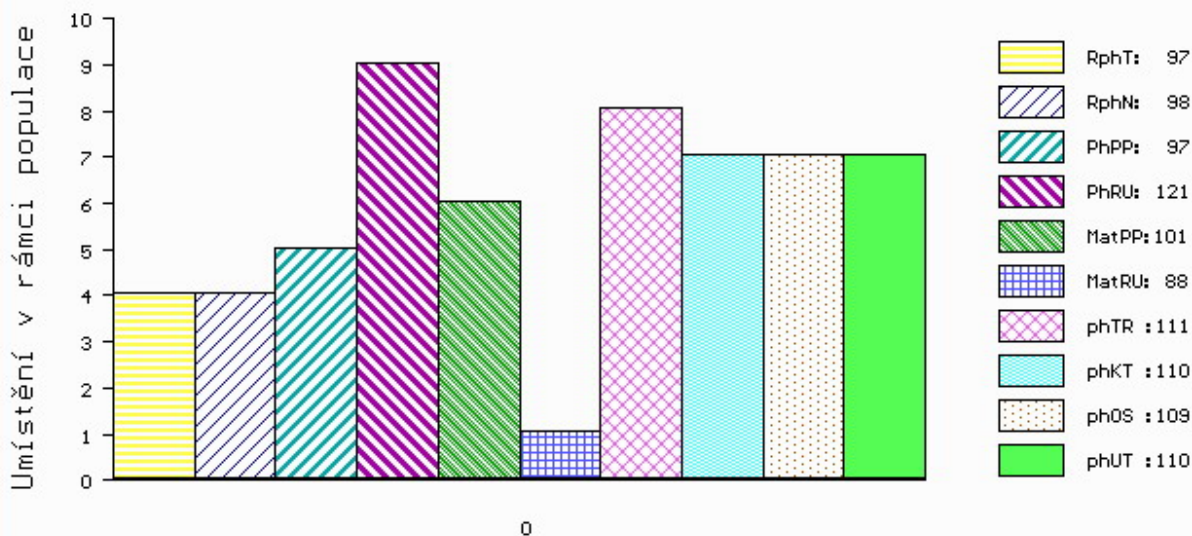

č.kat:27 uš.číslo 000087894 064 CZ

Číslo : **87895 064 CZ** **EBBONY ZE SEDLEJOVA** Číslo katalogu 28  
 Dat.nar. : 06.02.2018 Plemeno : Y100 Limousine  
 Chovatel : Lojda Karel, Ing., Sedlejev  
 Majitel : Jihočeský chovatel a.s.Č.Budějovice

OOO 270 815 INDECIS 2293004195  
 OO ZLI 560 ON-DIT 3615069746  
 MOO 3690006248 FR FRANCHON 3690006248

**O TEC ZLM 650 CHATELAIN 1208099630**  
 OMO ZLI 400 NEUF 2297004114  
 MO 1204098377 FR URANE 1204098377  
 MMO 1200097963 FR PERLINE 1200097963

OOM ZLI 664 GENIAL 8791002491  
 OM ZLI 557 MOZART 1996019196  
 MOM 1593044013 FR IDOLE 1593044013

**MA 460726 961 CZ /4 ot 395000460726961**  
 OMM ZLI 253 HRABĚ 028517001850  
 MM 5153 931 CZ 056931005153  
 MMM 74635 307 CZ 093307074635

Vl.užit:nar: **43** \*\*\* kg ve 120d: **229** kg 210d: **330** kg 365d: **587** kg / kříž: **134** cm  
 Přírustek v testu : **1550 g / 96** přírustek od narození: **1455 g / 93** šourek **40** cm  
 Věk při ZV **451** dní aktuálně k 28.03.19 hmotnost: **647** kg výška v kříži: **138** cm

PLEMENNÉ HODNOTY										LINEARNÍ HODNOCENÍ							
	pp	ru	pp	ru	TR	KT	OS	UT		Hmot	kříž	TR	KT	OS	UT	CE	
BÝK	PE	95	114	ME	94	102	109	114	115	115							
MATKA	PE	84	100	ME	89	119	111	116	118	117	760	147	25	22	21	8	76
O TEC	PE	98	115	ME	97	93	108	113	113	114	0	0	0	0	0	0	0

HODNOCEN: TR 7 / /10 KT / / OS / / UT Výsledek:

## ÚROVEŇ PLEMENNÝCH HODNOT

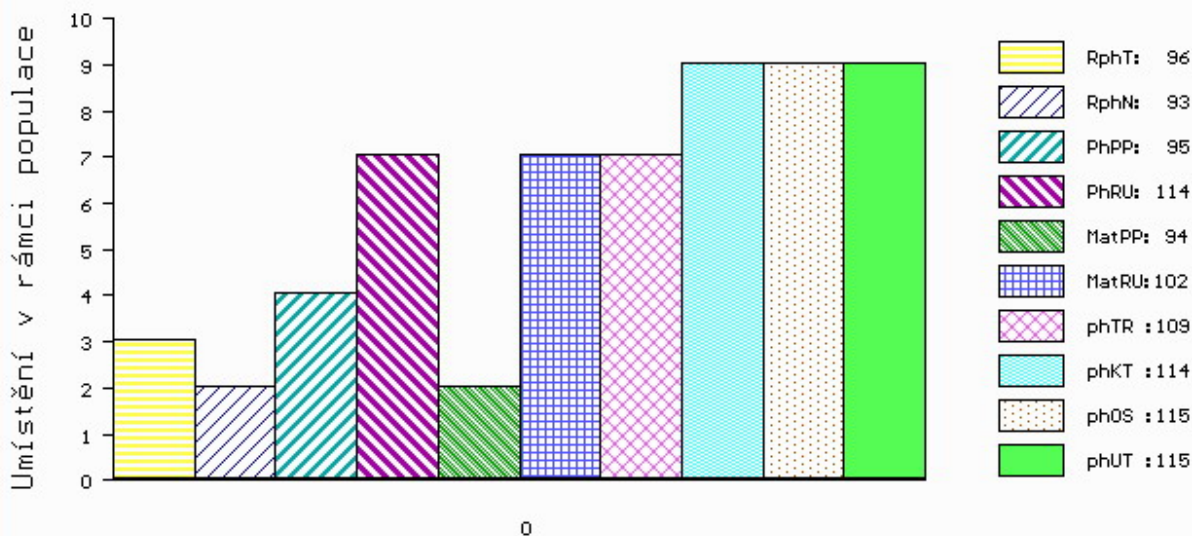

č.kat:28 uš.číslo 000087895 064 CZ

Číslo : **87896 064 CZ** **EBBY ZE SEDLEJOVA** Číslo katalogu 29  
 Dat.nar. : 11.02.2018 Plemeno : Y100 Limousine  
 Chovatel : Lojda Karel, Ing., Sedlejev  
 Majitel : Jihočeský chovatel a.s.Č.Budějovice

OOO 270 815 INDECIS 2293004195  
 OO ZLI 560 ON-DIT 3615069746  
 MOO 3690006248 FR FRANCHON 3690006248

**Otec ZLI 931 ANECDOTE 5644682194**  
 OMO 272 519 HERAULT 203 5692060806  
 MO 5694063691 FR JAGUAR 427 5694063691  
 MMO 5691020435 FR GRIOTTE 122 5691020435

OOM 271 208 SCAPIN 2351383257  
 OM ZLI 746 URVILLE 1931859212  
 MOM 1930388572 FR OXANE 142 1930388572

**MA 579857 961 CZ /1 ot 395000579857961**  
 OMM ZLI 294 LOUXOR 1995010819  
 MM 47391 931 CZ 056931047391  
 MMM 119821 201 CZ P 056201119821

Vl.užit:nar: **35** \*\*\* kg ve 120d: **197** kg 210d: **348** kg 365d: **567** kg / kříž: **140** cm  
 Přírustek v testu : **1741 g / 104** přírustek od narození: **1527 g / 105** šourek **39** cm  
 Věk při ZV **446** dní aktuálně k 28.03.19 hmotnost: **661** kg výška v kříži: **145** cm

PLEMENNÉ HODNOTY										LINEARNÍ HODNOCENÍ						
	pp	ru	pp	ru	TR	KT	OS	UT		Hmot	kříž	TR	KT	OS	UT	CE
BÝK	PE	<b>105</b>	<b>113</b>	ME	<b>99</b>	<b>96</b>	<b>116</b>	<b>112</b>	<b>110</b>	<b>112</b>						
MATKA	PE	<b>98</b>	<b>100</b>	ME	<b>114</b>	<b>112</b>	<b>114</b>	<b>107</b>	<b>104</b>	<b>107</b>	<b>684</b>	<b>/ 147</b>	<b>26</b>	<b>20</b>	<b>19</b>	<b>7 72</b>
Otec	PE	<b>95</b>	<b>101</b>	ME	<b>91</b>	<b>89</b>	<b>85</b>	<b>98</b>	<b>103</b>	<b>99</b>	<b>0</b>	<b>/ 0</b>	<b>0</b>	<b>0</b>	<b>0</b>	<b>0 0</b>

HODNOCEN: TR 10 / /10 KT / / OS / / UT Výsledek:

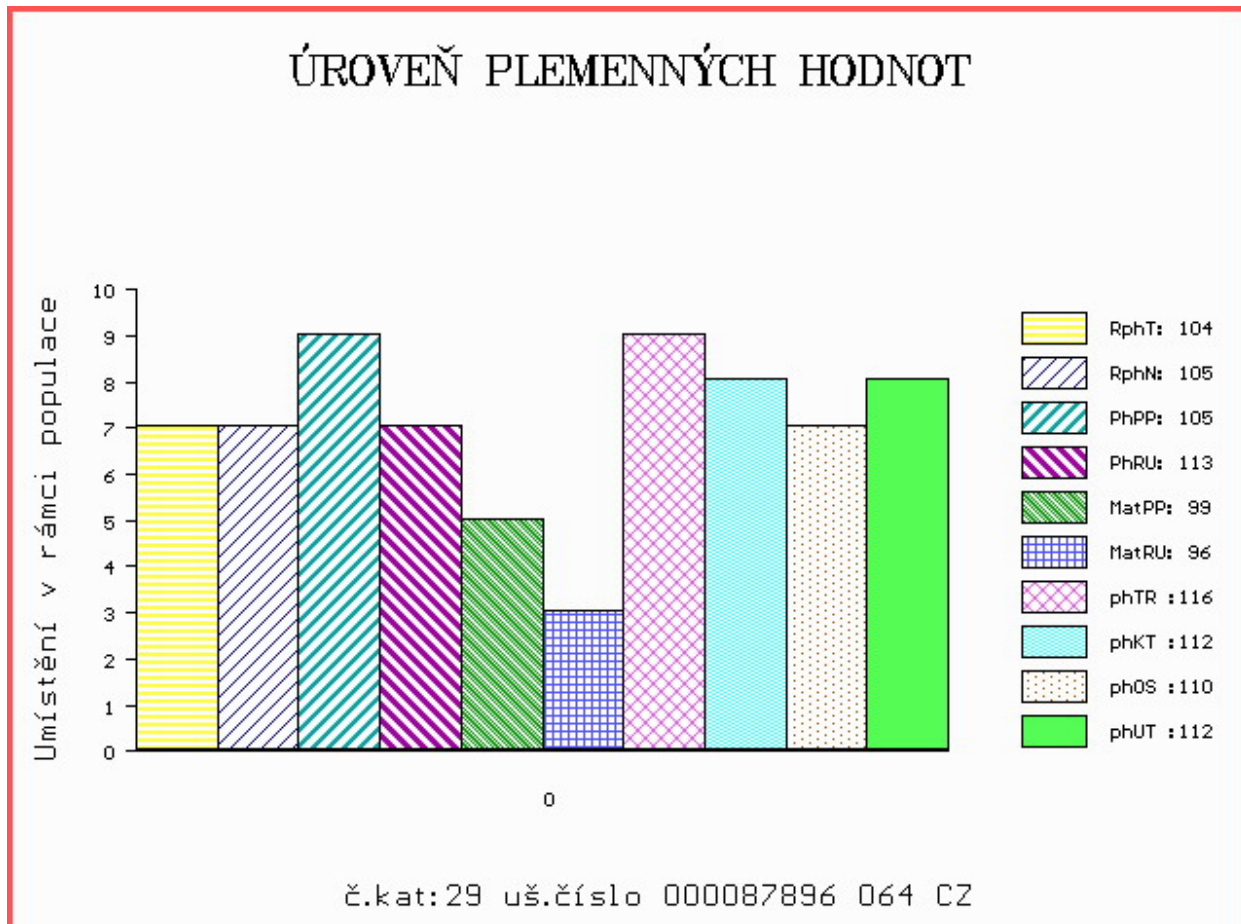

Číslo : 26000 064 CZ EDGAR Číslo katalogu 30  
 Dat.nar. : 12.02.2018 Plemeno : Y100 Limousine  
 Chovatel : Váňa Karel, Vlasenice  
 Majitel : Váňa Karel, Vlasenice

OOO 267 694 CASSIS 4088028055  
 OO ZLI 400 NEUF 2297004114  
 MOO 2294004370 FR JUNGLE 2294004370

OTEC ZLM 056 ARMORIC 2219279723  
 OMO ZLI 324 MAS DU CLO 2396032213  
 MO 2219279337 FR SOURIANTE 2219279337  
 MMO 2297002601 FR NINKO 2297002601

OOM 271 383 VAISSEAU 1931746584  
 OM ZLI 763 DIABOLO 1627497240  
 MOM 1627496970 FR AUBANNE 1627496970

MA 283265 981 CZ /1 ot BODLINKA VFU 007000283265981  
 OMM ZLI 234 MAGNUM 8796001965  
 MM 119964 704 CZ KOVADLINA VFU 007000119964704  
 MMM 150 735 CZ CAMARA VFU 007735000150

Vl.užit:nar: 47 \*\*\* kg ve 120d: 218 kg 210d: 354 kg 365d: 499 kg / kříž: 133 cm  
 Přírustek v testu : 1450 g / 95 přírustek od narození: 1315 g / 92 šourek 35 cm  
 Věk při ZV 445 dní aktuálně k 28.03.19 hmotnost: 585 kg výška v kříži: 137 cm

PLEMENNÉ HODNOTY										LINEARNÍ HODNOCENÍ							
	pp	ru	pp	ru	TR	KT	OS	UT		Hmot	kříž	TR	KT	OS	UT	CE	
BÝK	PE	98	106	ME	100	117	111	112	111	111							
MATKA	PE	91	99	ME	97	129	105	97	94	95	732	148	26	22	21	7	76
OTEC	PE	109	106	ME	99	107	99	105	108	106	0	0	0	0	0	0	0

HODNOCEN: TR 7 / / 8 KT / / OS / / UT Výsledek:

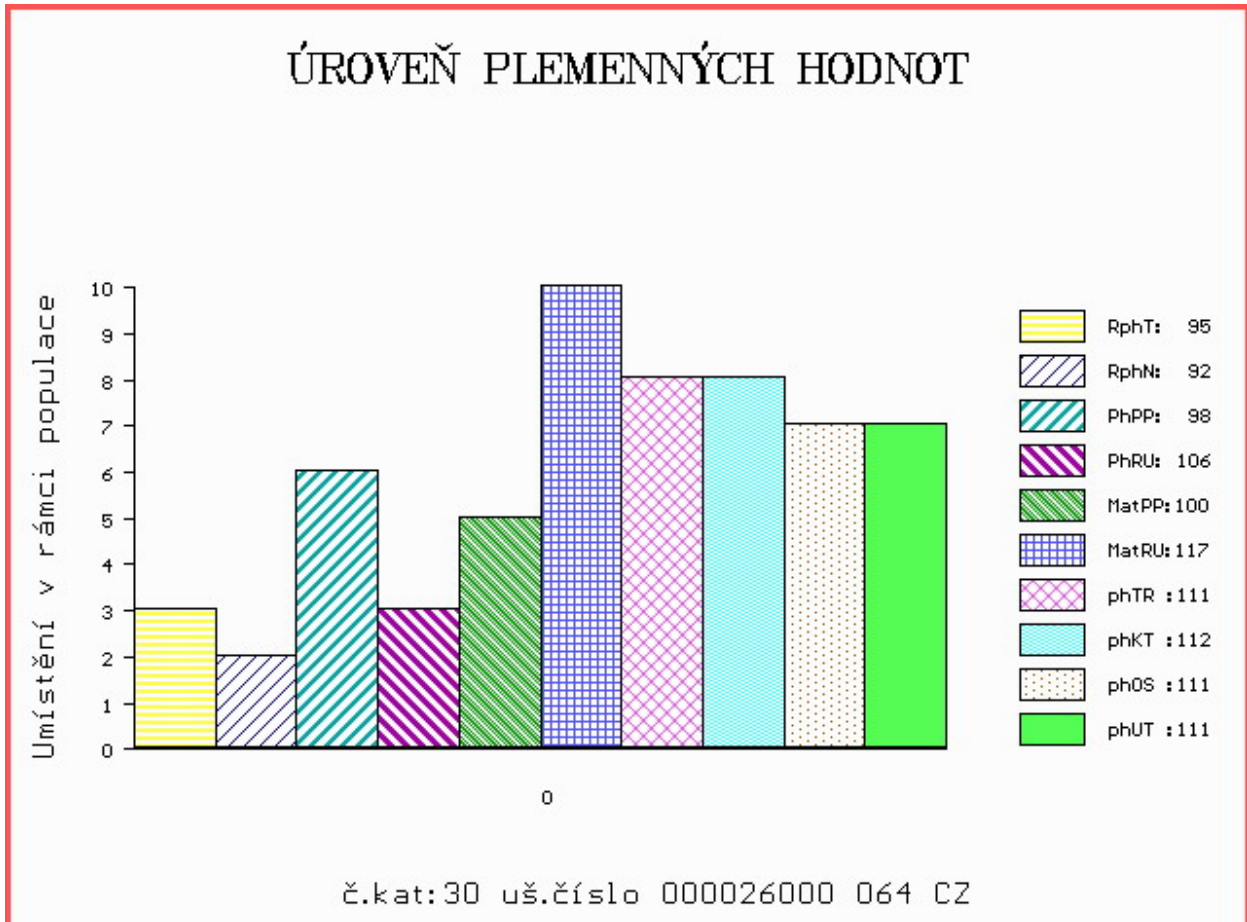

Číslo : **747962 081 CZ** **ERGAMON VFU** Číslo katalogu 31  
 Dat.nar. : 02.03.2018 Plemeno : Y100 Limousine  
 Chovatel : VFU Brno ŠZP Nový Jičín  
 Majitel : VFU Brno ŠZP Nový Jičín

OOO 262 316 HAMMEL OASSIS 64467-00709  
 OO ZLI 576 TRONSO POLLED ROLF P 46791-00185  
 MOO 4679100133 DK TRONSO POLLED MAIKEN P 46791-00133

**O TEC ZLM 047 SNAP POLLED GOLD V\* 64893-00085**  
 OMO 262 720 KLEGVANGGÁRD URANUS P 43142-00546  
 MO 6489300056 DK SNAP POLLED DONNA P 64893-00056  
 MMO 7779300173 DK SLÁGÁRD SORINE 77793-00173

OOM ZLI 229 ELEAZAR 1989009820  
 OM ZLI 325 KOLJA VFU 007764119005  
 MOM 6960 517 CZ ELECTRICITE 8789013608

**MA 215466 981 CZ /5 ot ULRIKA VFU 007000215466981**  
 OMM ZLI 350 REPONS 1201098789  
 MM 112520 981 CZ MARIKA VFU 007000112520981  
 MMM 150 735 CZ CAMARA VFU 007735000150

Vl.užit:nar: **51 \*\*\*** kg ve 120d: **212** kg 210d: **367** kg 365d: **590** kg / kříž: **139** cm  
 Přírustek v testu : **1675 g / 110** přírustek od narození: **1519 g / 113** šourek **40** cm  
 Věk při ZV **427** dní aktuálně k 28.03.19 hmotnost: **645** kg výška v kříži: **141** cm

PLEMENNÉ HODNOTY										LINEARNÍ HODNOCENÍ								
	pp	ru	ME	pp	ru	TR	KT	OS	UT	Hmot	kříž	TR	KT	OS	UT	CE		
BÝK	PE	<b>93</b>	<b>112</b>	ME	<b>91</b>	<b>109</b>	<b>113</b>	<b>106</b>	<b>104</b>	<b>107</b>								
MATKA	PE	<b>79</b>	<b>103</b>	ME	<b>88</b>	<b>134</b>	<b>116</b>	<b>103</b>	<b>100</b>	<b>103</b>	<b>800</b>	<b>/</b>	<b>155</b>	<b>28</b>	<b>19</b>	<b>20</b>	<b>7</b>	<b>74</b>
O TEC	PE	<b>110</b>	<b>106</b>	ME	<b>92</b>	<b>90</b>	<b>100</b>	<b>99</b>	<b>100</b>	<b>101</b>	<b>600</b>	<b>/</b>	<b>137</b>	<b>23</b>	<b>20</b>	<b>20</b>	<b>7</b>	<b>70</b>

HODNOCEN: TR 10 / /10 KT / / OS / / UT Výsledek:

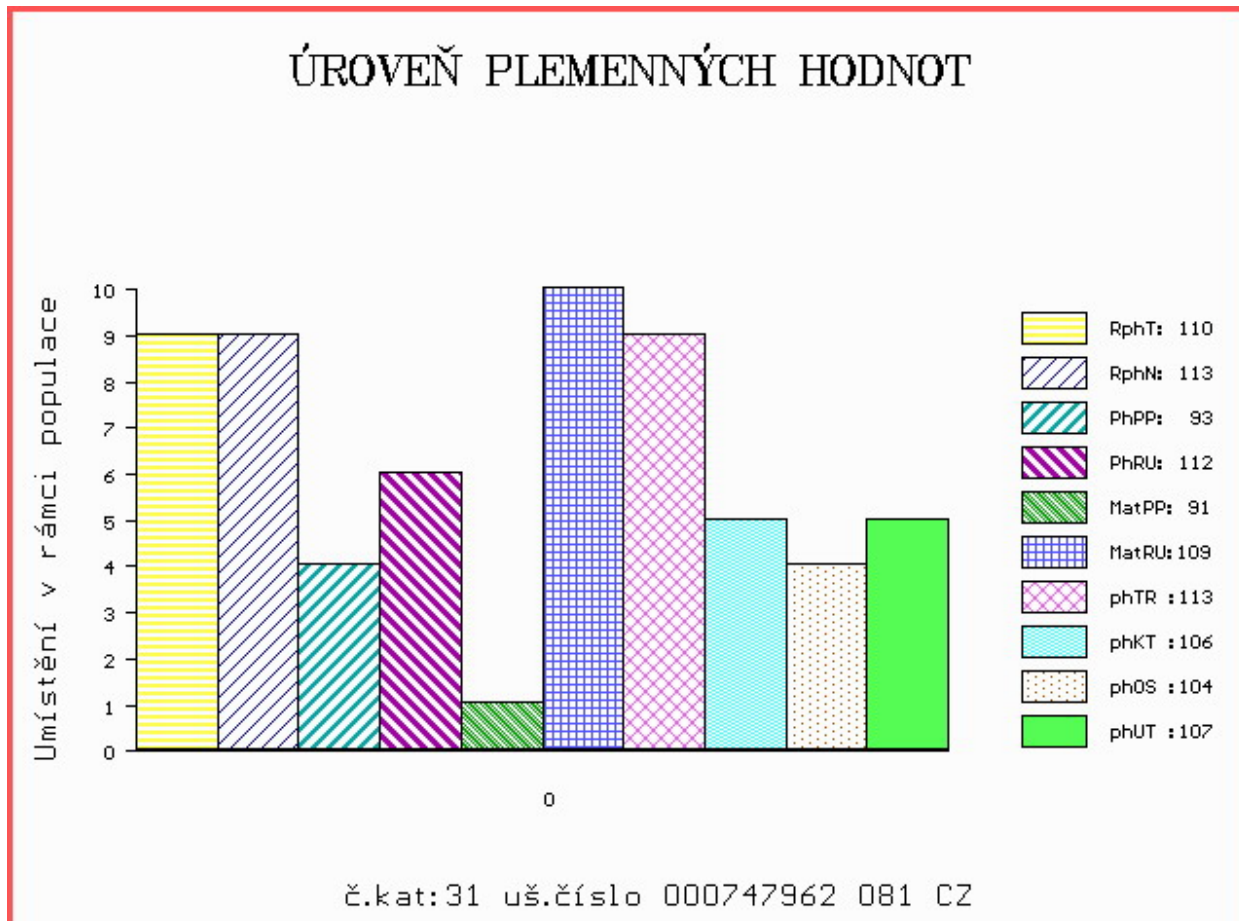

Číslo : 729447 081 CZ EPIGRAF Z MELČE P Číslo katalogu 32  
 Dat.nar. : 12.03.2018 Plemeno : Y100 Limousine  
 Chovatel : Bystrianská Jana, Melč  
 Majitel : Bystrianská J.+ JCH Č.Budějovice

OOO 281 376 PONTUS PP 05.365 13951  
 OO 285 088 PEGASUS P 05.372 05191  
 MOO 535309701 DE JESSICA 05.353 09701

OTEC ZLM 659 JORDY PP 8758731073  
 OMO ZLI 940 CLOVIS P 2308914479  
 MO 8758730813 FR GALIA P 8758730813  
 MMO 8758730374 FR VENISE 8758730374

OOM 270 261 IGOR VOM EIDERLAND P 01.142 99668  
 OM ZLI 632 IDOL V 14.032 09737  
 MOM 1402289664 DE FORMATSIA 14.022 89664

MA 219126 981 CZ /4 ot 434000219126981  
 OMM 262 709 ABERG VALMA P 58305-00413  
 MM 6361801 382 DK STENHOLM DORIT P 63618-01382  
 MMM 3932101246 DK KOLVIGGAARD THORA 39321-01246

Vl.užit:nar: 42 \*\* kg ve 120d: 188 kg 210d: 298 kg 365d: 500 kg / kříž: 132 cm  
 Přírustek v testu : 1241 g / 83 přírustek od narození: 1234 g / 85 šourek 43 cm  
 Věk při ZV 417 dní aktuálně k 28.03.19 hmotnost: 512 kg výška v kříži: 134 cm

PLEMENNÉ HODNOTY										LINEARNÍ HODNOCENÍ							
	pp	ru	pp	ru	TR	KT	OS	UT		Hmot	kříž	TR	KT	OS	UT	CE	
BÝK	PE	101	101	ME	94	96	96	103	104	104							
MATKA	PE	106	93	ME	89	98	92	96	99	97	673	142	23	18	18	6	65
OTEC	PE	89	114	ME	100	92	105	107	105	107	851	147	26	20	20	7	73

HODNOCEN: TR 6 / / 8 KT / / OS / / UT Výsledek:

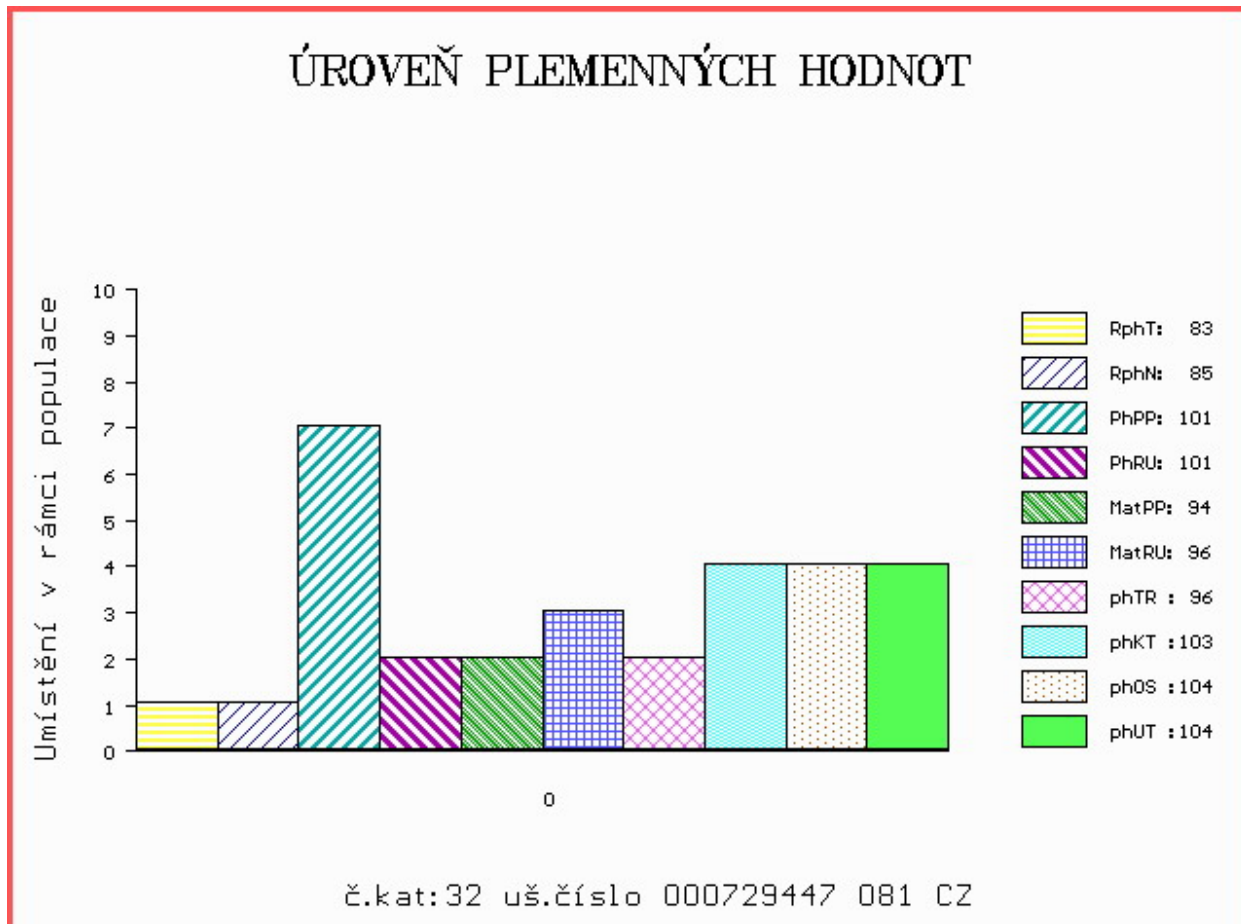

Číslo : **747966 081 CZ**      **ENERGIT VFU P\***      Číslo katalogu 33  
 Dat.nar. : 13.03.2018    Plemeno : Y100      Limousine  
 Chovatel : VFU Brno ŠZP Nový Jičín  
 Majitel : VFU Brno ŠZP Nový Jičín

OOO      262 316      HAMMEL OASSIS      64467-00709  
 OO      ZLI 576      TRONSO POLLED ROLF P      46791-00185  
 MOO      4679100133 DK      TRONSO POLLED MAIKEN P      46791-00133

**O TEC      ZLM      047      SNAP POLLED GOLD V\*      64893-00085**  
 OMO      262 720      KLEGVANGGÁRD URANUS P      43142-00546  
 MO      6489300056 DK      SNAP POLLED DONNA P      64893-00056  
 MMO      7779300173 DK      SLÁGÁRD SORINE      77793-00173

OOM      ZLI 229      ELEAZAR      1989009820  
 OM      ZLI 325      KOLJA VFU      007764119005  
 MOM      6960 517 CZ      ELECTRICITE      8789013608

**MA      122233 981 CZ      /7      ot PATRONA VFU      007000122233981**  
 OMM      ZLI 324      MAS DU CLO      2396032213  
 MM      10936 981 CZ      MIRABELKA VFU      007000010936981  
 MMM      176 517 CZ      ELENA VFU      007517000176

Vl.užit:nar: **50 \*\*\*** kg ve 120d: **209** kg 210d: **335** kg 365d: **542** kg / kříž: **137** cm  
 Přírustek v testu : **1525 g / 104** přírustek od narození: **1387 g / 109** šourek **36** cm  
 Věk při ZV **416** dní aktuálně k 28.03.19 hmotnost: **577** kg      výška v kříži: **138** cm

PLEMENNÉ HODNOTY										LINEARNÍ HODNOCENÍ								
	pp	ru	pp	ru	TR	KT	OS	UT		Hmot	kříž	TR	KT	OS	UT	CE		
BÝK	PE	<b>103</b>	<b>112</b>	ME	<b>89</b>	<b>101</b>	<b>106</b>	<b>106</b>	<b>105</b>	<b>107</b>								
MATKA	PE	<b>99</b>	<b>112</b>	ME	<b>84</b>	<b>114</b>	<b>104</b>	<b>112</b>	<b>113</b>	<b>112</b>	<b>850</b>	<b>/</b>	<b>146</b>	<b>25</b>	<b>21</b>	<b>21</b>	<b>8</b>	<b>75</b>
O TEC	PE	<b>110</b>	<b>106</b>	ME	<b>92</b>	<b>90</b>	<b>100</b>	<b>99</b>	<b>100</b>	<b>101</b>	<b>600</b>	<b>/</b>	<b>137</b>	<b>23</b>	<b>20</b>	<b>20</b>	<b>7</b>	<b>70</b>

HODNOCEN: TR 8 / /10 KT / / OS / / UT Výsledek:

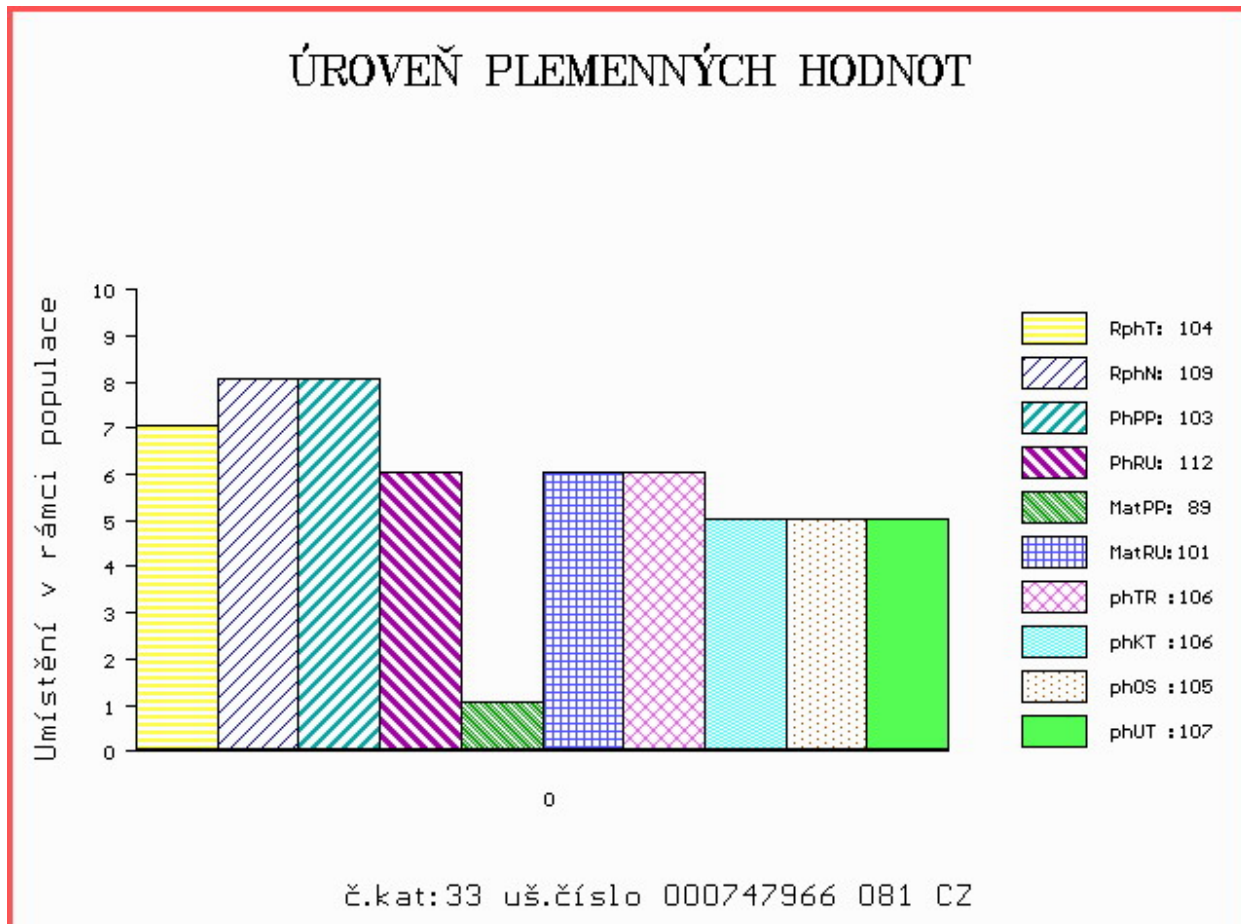

Číslo : **747968 081 CZ** **ELIS VFU** Číslo katalogu 34  
 Dat.nar. : 15.03.2018 Plemeno : Y100 Limousine  
 Chovatel : VFU Brno ŠZP Nový Jičín  
 Majitel : VFU Brno ŠZP Nový Jičín

OOO 271 361 ADROIT 1932017859  
 OO ZLM 596 CAID 2308914152  
 MOO 2351246306 FR RIVIERA 2351246306

**O TEC ZLM 656 CRONWELL 14.047 85793**  
 OMO 272 950 BICHON 2307424299  
 MO 1404071022 DE FLOHSA 14.040 71022  
 MMO 1403049827 DE FRÖSI 14.030 49827

OOM 267 694 CASSIS 4088028055  
 OM ZLI 490 REMIX 1717626948  
 MOM 1797002235 FR NOUGATINE 1797002235

**MA 244121 981 CZ /4 ot UNIE VFU 007000244121981**  
 OMM ZLI 319 JOKER VFU 007764119018  
 MM 122222 981 CZ OLINA VFU 00700012222981  
 MMM 3814 517 CZ HANA 007517003814

Vl.užit:nar: **51** \*\*\* kg ve 120d: **199** kg 210d: **321** kg 365d: **531** kg / kříž: **134** cm  
 Přírustek v testu : **1558 g / 100** přírustek od narození: **1317 g / 94** šourek **37** cm  
 Věk při ZV **414** dní aktuálně k 28.03.19 hmotnost: **549** kg výška v kříži: **134** cm

PLEMENNÉ HODNOTY										LINEARNÍ HODNOCENÍ						
	pp	ru	pp	ru	TR	KT	OS	UT		Hmot	kříž	TR	KT	OS	UT	CE
BÝK	PE	<b>88</b>	<b>100</b>	ME	<b>104</b>	<b>114</b>	<b>102</b>	<b>106</b>	<b>106</b>	<b>106</b>	<b>106</b>					
MATKA	PE	<b>102</b>	<b>96</b>	ME	<b>93</b>	<b>125</b>	<b>104</b>	<b>108</b>	<b>109</b>	<b>109</b>	<b>700</b>	<b>/ 146</b>	<b>22</b>	<b>18</b>	<b>16</b>	<b>6 62</b>
O TEC	PE	<b>77</b>	<b>109</b>	ME	<b>113</b>	<b>97</b>	<b>102</b>	<b>105</b>	<b>104</b>	<b>104</b>	<b>760</b>	<b>/ 144</b>	<b>22</b>	<b>22</b>	<b>21</b>	<b>7 72</b>

HODNOCEN: TR 7 / / 9 KT / / OS / / UT Výsledek:

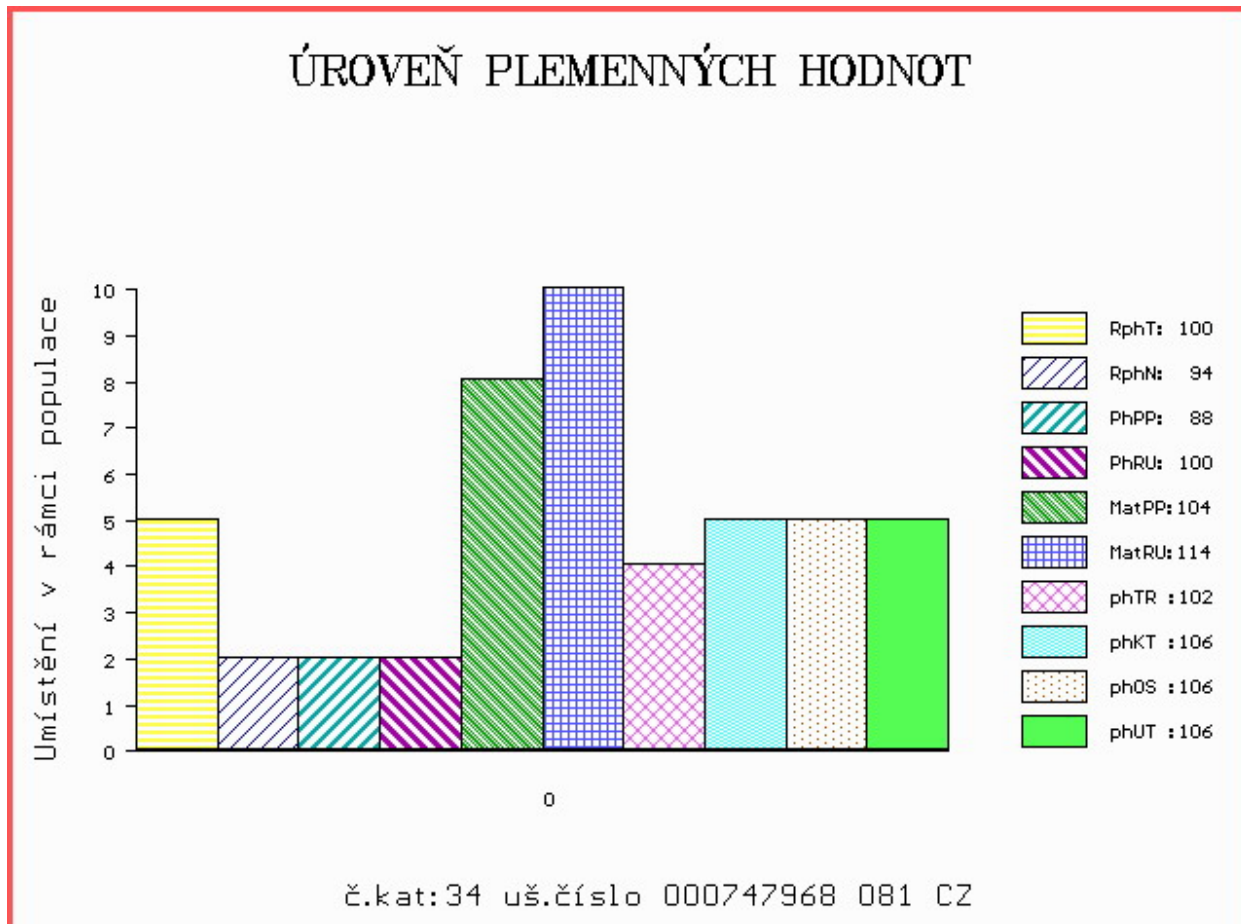



Číslo : **747971 081 CZ** **ESTER VFU** Číslo katalogu 35  
 Dat.nar. : 16.03.2018 Plemeno : Y100 Limousine  
 Chovatel : VFU Brno ŠZP Nový Jičín  
 Majitel : VFU Brno ŠZP Nový Jičín

OOO 271 383 VAISSEAU 1931746584  
 OO ZLI 763 DIABOLO 1627497240  
 MOO 1627496970 FR AUBANNE 1627496970

**O TEC ZLM 525 ARGAMON VFU 007000667934081**

OMO ZLI 325 KOLJA VFU 007764119005  
 MO 112535 981 CZ NOBLESA VFU 007000112535981  
 MMO 113281 704 CZ IDILA VFU 007704113281

OOM 267 694 CASSIS 4088028055  
 OM ZLI 490 REMIX 1717626948  
 MOM 1797002235 FR NOUGATINE 1797002235

**MA 163737 981 CZ /6 ot SAZE VFU 007000163737981**

OMM ZLI 319 JOKER VFU 007764119018  
 MM 122221 981 CZ OSMA VFU 00700012221981  
 MMM 119960 704 CZ KATRIN VFU 007000119960704

Vl.užit:nar: **44 \*\*\*** kg ve 120d: **220** kg 210d: **353** kg 365d: **574** kg / kříž: **137** cm  
 Přírustek v testu : **1666 g / 117** přírustek od narození: **1451 g / 118** šourek **37** cm  
 Věk při ZV **413** dní aktuálně k 28.03.19 hmotnost: **591** kg výška v kříži: **137** cm

PLEMENNÉ HODNOTY										LINEARNÍ HODNOCENÍ							
	pp	ru	pp	ru	TR	KT	OS	UT		Hmot	kříž	TR	KT	OS	UT	CE	
BÝK	PE	101	117	ME	93	117	113	112	111	111							
MATKA	PE	106	109	ME	97	117	105	109	111	109	728	146	23	19	17	6	65
O TEC	PE	85	125	ME	95	117	116	114	111	112	674	141	29	23	22	8	82

HODNOCEN: TR 8 / /10 KT / / OS / / UT Výsledek:

## ÚROVEŇ PLEMENNÝCH HODNOT

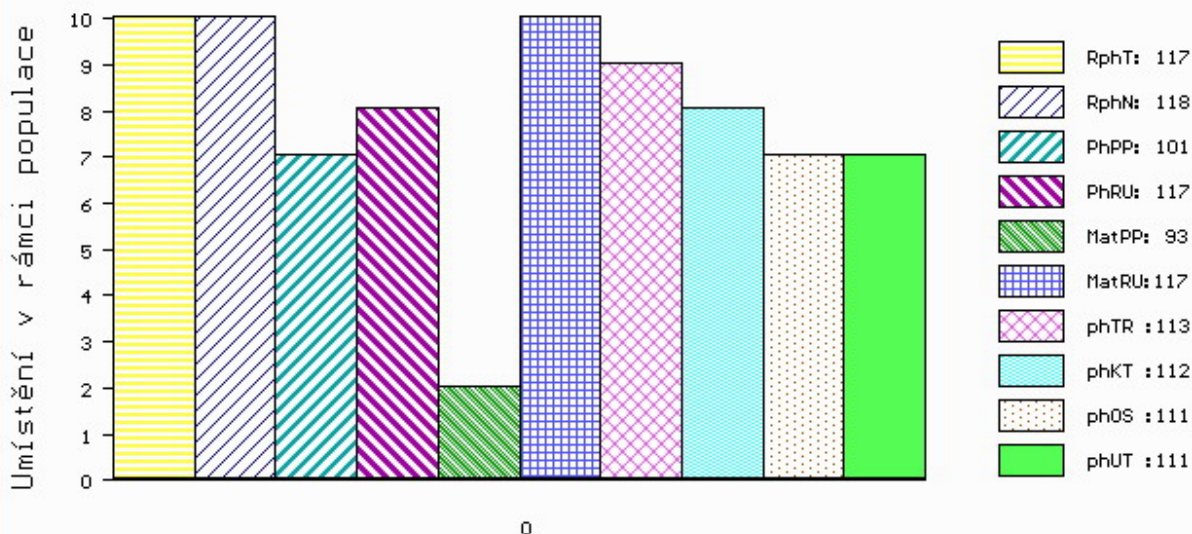

č.kat:35 uš.číslo 000747971 081 CZ

Číslo : 729449 081 CZ EMBARGO Z MELČE P Číslo katalogu 36  
 Dat.nar. : 20.03.2018 Plemeno : Y100 Limousine  
 Chovatel : Bystrianská Jana, Melč  
 Majitel : Bystrianská J.+ JCH Č.Budějovice

OOO 281 376 PONTUS PP 05.365 13951  
 OO 285 088 PEGASUS P 05.372 05191  
 MOO 535309701 DE JESSICA 05.353 09701

OTEC ZLM 659 JORDY PP 8758731073  
 OMO ZLI 940 CLOVIS P 2308914479  
 MO 8758730813 FR GALIA P 8758730813  
 MMO 8758730374 FR VENISE 8758730374

OOM ZLI 553 RYDE URANOS P 57065-00457  
 OM 271 627 BELOT P 8715030855  
 MOM 8715030309 FR PERLE 8715030309

MA 215237 981 CZ /5 ot P 434000215237981  
 OMM 270 373 VRAI P 8700840731  
 MM 8715030 984 FR CARPETTE P 8715030984  
 MMM 8715030709 FR VRIEUSE 8715030709

Vl.užit:nar: 40 \*\* kg ve 120d: 189 kg 210d: 310 kg 365d: 498 kg / kříž: 136 cm  
 Přírustek v testu : 1233 g / 79 přírustek od narození: 1255 g / 82 šourek 37 cm  
 Věk při ZV 409 dní aktuálně k 28.03.19 hmotnost: 508 kg výška v kříži: 136 cm

PLEMENNÉ HODNOTY										LINEARNÍ HODNOCENÍ							
	pp	ru	pp	ru	TR	KT	OS	UT	Hmot	kříž	TR	KT	OS	UT	CE		
BÝK	PE	102	106	ME	98	92	103	105	104	105							
MATKA	PE	105	99	ME	100	91	102	104	102	103	710	137	24	19	18	6	67
OTEC	PE	89	114	ME	100	92	105	107	105	107	851	147	26	20	20	7	73

HODNOCEN: TR 8 / / 8 KT / / OS / / UT Výsledek:

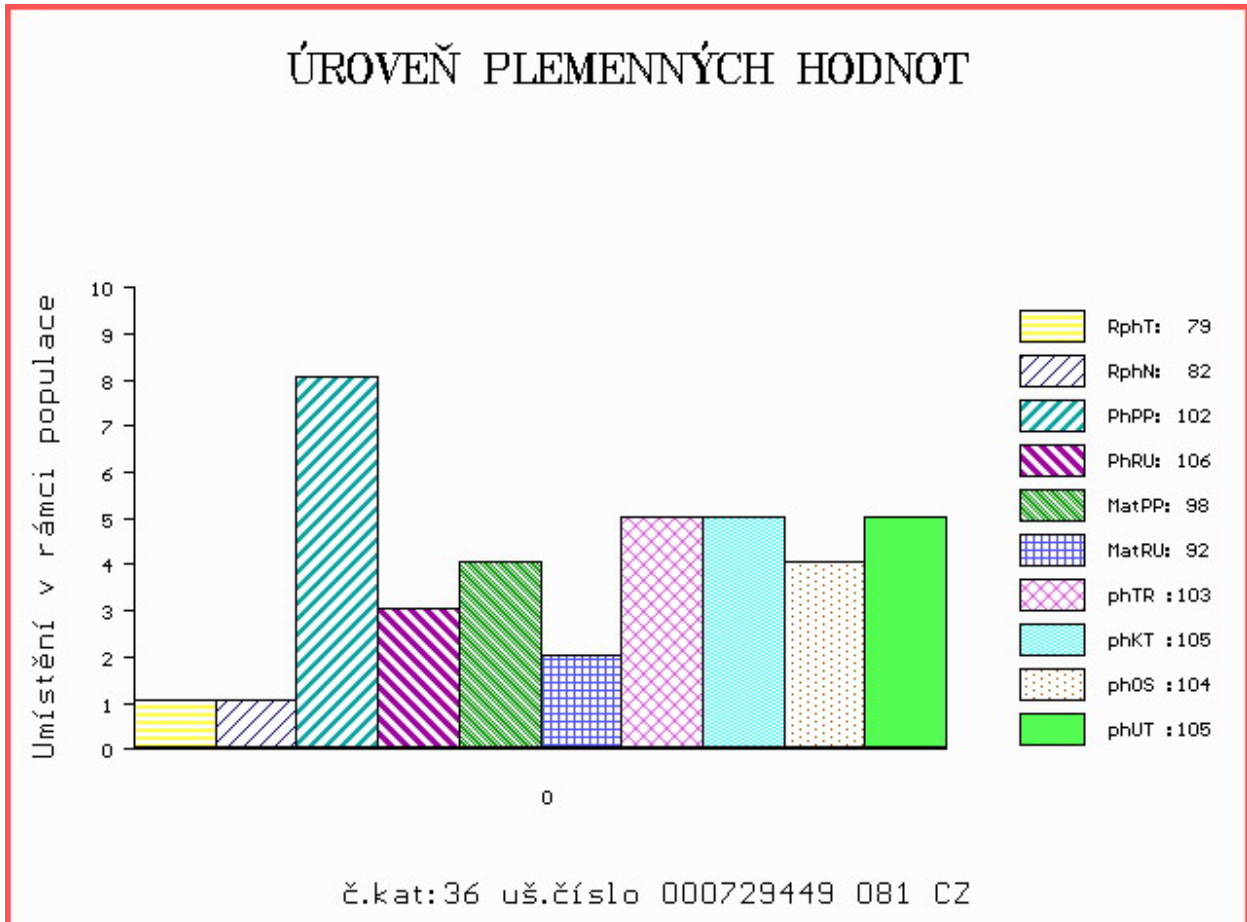

Číslo : 729450 081 CZ ESKYMÁK Z MELČE P Číslo katalogu 37  
 Dat.nar. : 23.03.2018 Plemeno : Y100 Limousine  
 Chovatel : Bystrianská Jana, Melč  
 Majitel : Bystrianská J.+ JCH Č.Budějovice

OOO 285 393 FUSCHIA 1933482945  
 OO 285 392 HUMOUR 1936062216  
 MOO 1932987135 FR DELLA 1932987135

**O TEC ZLM 827 HODMILUS 14.047 85962**  
 OMO 271 240 STRAUSS 8723740665  
 MO 1403767122 DE HUMMEL 14.037 67122  
 MMO 1402313826 DE HIJESTA 14.023 13826

OOM 270 531 CEDAR PATCH GRENADIER P 103405  
 OM 270 373 VRAI P 8700840731  
 MOM 140915 CA LIBELLULE 140915

**MA 2309141393 FR /8 ot ETOLE P 2309141393**  
 OMM ZLI 269 HIGHLANDER 1692111209  
 MM 3615051306 FR TULIPE 3615051306  
 MMM 3688006618 FR DIANE 3688006618

Vl.užit:nar: 40 \*\* kg ve 120d: 204 kg 210d: 303 kg 365d: 492 kg / kříž: 130 cm  
 Přírustek v testu : 1183 g / 77 přírustek od narození: 1238 g / 83 šourek 38 cm  
 Věk při ZV 406 dní aktuálně k 28.03.19 hmotnost: 498 kg výška v kříži: 130 cm

PLEMENNÉ HODNOTY										LINEARNÍ HODNOCENÍ							
	pp	ru	pp	ru	TR	KT	OS	UT		Hmot	kříž	TR	KT	OS	UT	CE	
BÝK	PE	104	113	ME	99	86	88	104	108	102							
MATKA	PE	99	108	ME	103	81	93	103	105	101	750	145	26	20	21	7	74
O TEC	PE	99	113	ME	98	93	98	100	101	98	623	140	26	22	24	8	80

HODNOCEN: TR 5 / / 7 KT / / OS / / UT Výsledek:

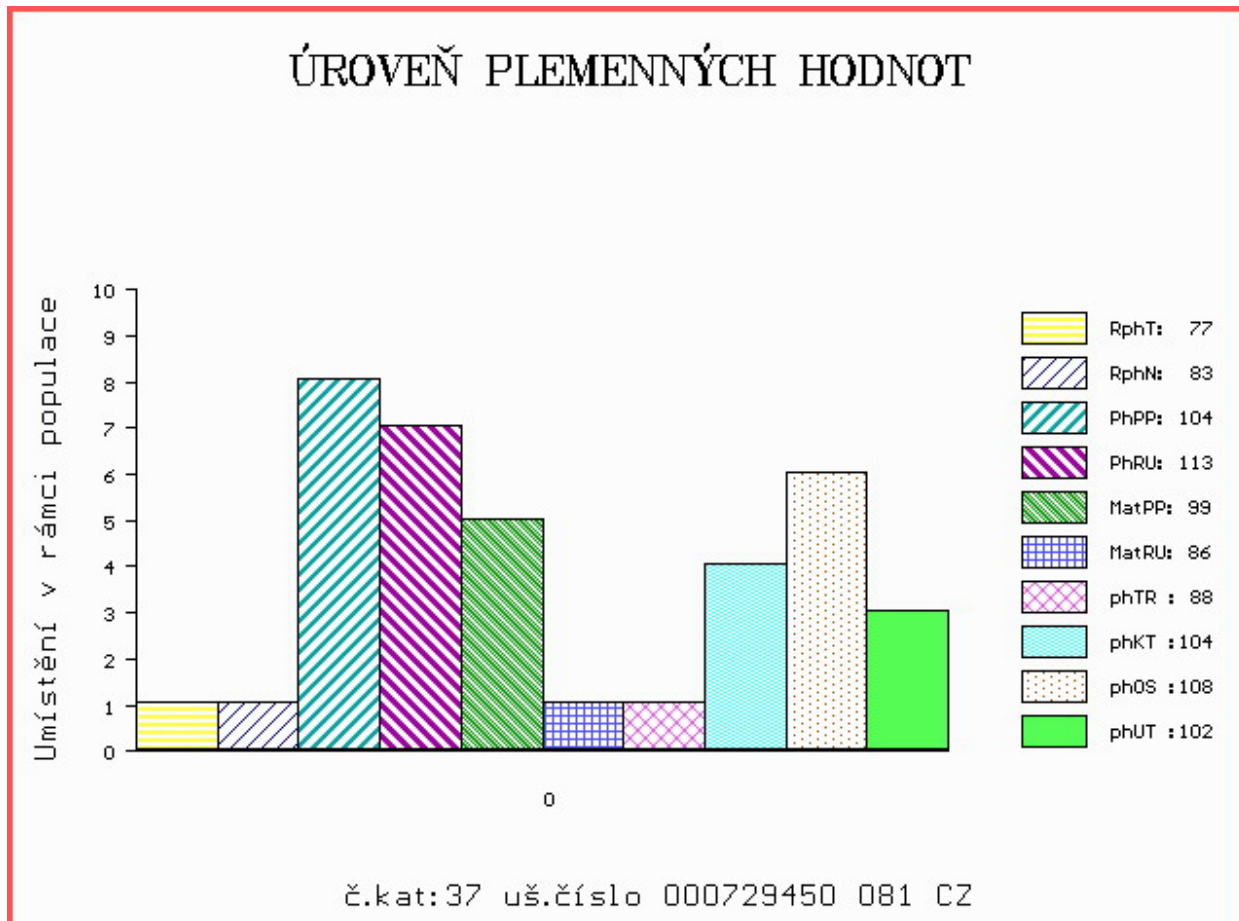

Číslo : 729451 081 CZ EDMONT Z MELČE Číslo katalogu 38  
 Dat.nar. : 24.03.2018 Plemeno : Y100 Limousine  
 Chovatel : Bystrianská Jana, Melč  
 Majitel : Bystrianská J.+ JCH Č.Budějovice

OOO 285 393 FUSCHIA 1933482945  
 OO 285 392 HUMOUR 1936062216  
 MOO 1932987135 FR DELLA 1932987135

**Otec ZLM 827 HODMILUS 14.047 85962**  
 OMO 271 240 STRAUSS 8723740665  
 MO 1403767122 DE HUMMEL 14.037 67122  
 MMO 1402313826 DE HIJESTA 14.023 13826

OOM 262 710 ABERG THOR P 58305-00379  
 OM 262 709 ABERG VALMA P 58305-00413  
 MOM 583050355 DK ABERG ROSA P 58305-00355

**MA 6361801382 DK /8 ot STENHOLM DORIT P 63618-01382**  
 OMM 268 955 HEROS MN 8792002724  
 MM 3932101246 DK KOLVIGGAARD THORA 39321-01246  
 MMM 3932101124 DK KOLVIGGAARD PIPI 39321-01124

Vl.užit:nar: 50 \*\* kg ve 120d: 234 kg 210d: 346 kg 365d: 603 kg / kříž: 135 cm  
 Přírustek v testu : 1675 g / 93 přírustek od narození: 1518 g / 99 šourek 38 cm  
 Věk při ZV 405 dní aktuálně k 28.03.19 hmotnost: 610 kg výška v kříži: 135 cm

PLEMENNÉ HODNOTY										LINEARNÍ HODNOCENÍ							
	pp	ru	pp	ru	TR	KT	OS	UT	Hmot	kříž	TR	KT	OS	UT	CE		
BÝK	PE	93	123	ME	98	90	107	109	109	109							
MATKA	PE	101	98	ME	89	103	100	102	105	104	730	143	23	19	19	7	68
Otec	PE	99	113	ME	98	93	98	100	101	98	623	140	26	22	24	8	80

HODNOCEN: TR 7 / /10 KT / / OS / / UT Výsledek:

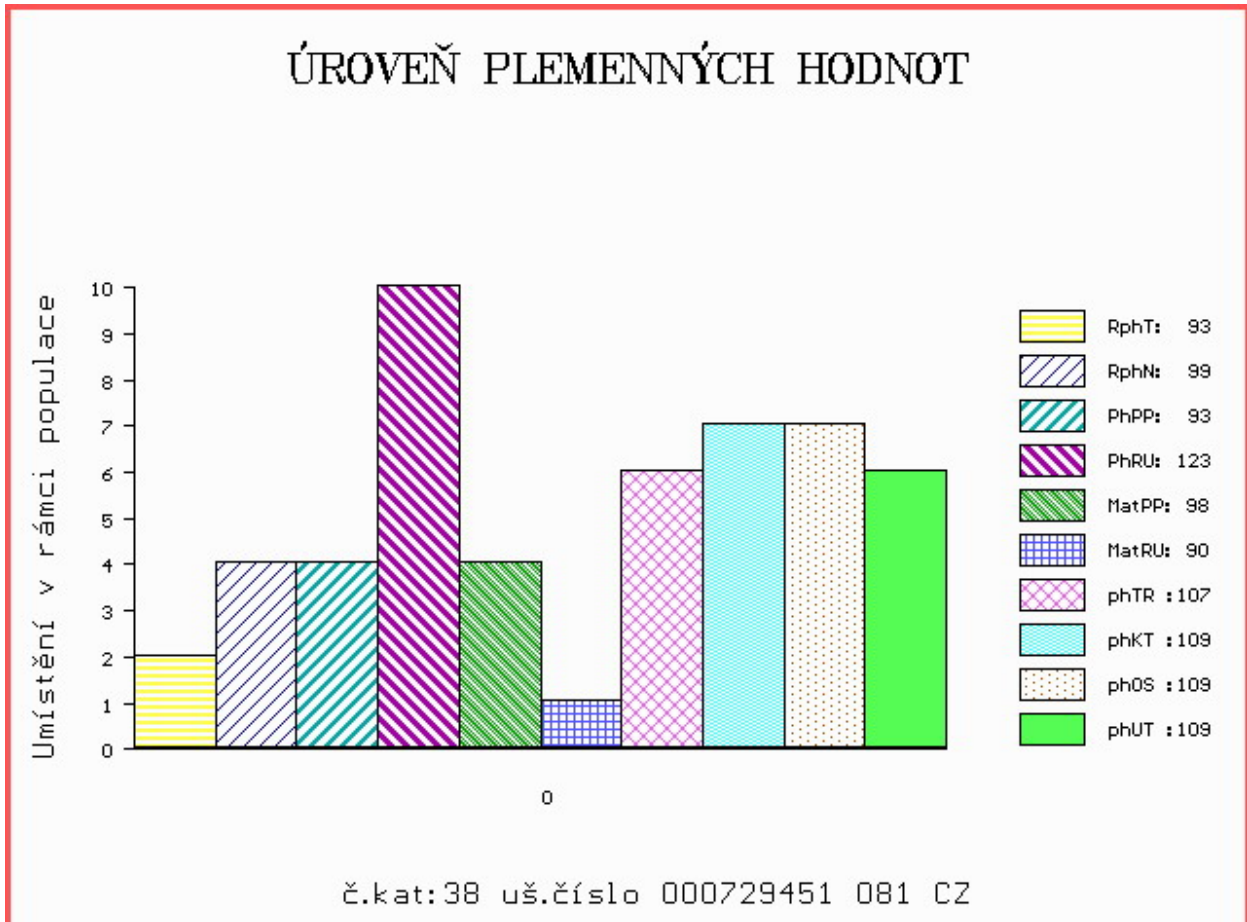

Číslo : **668075 072 CZ**      **ERIC**      Číslo katalogu 39  
 Dat.nar. : 25.03.2018    Plemeno : Y100      Limousine  
 Chovatel : Černocho Pavel, Kašava  
 Majitel : Černocho Pavel, Kašava

OOO      ZLI 576      TRONSO POLLED ROLF P      46791-00185  
 OO      ZLM 047      SNAP POLLED GOLD V\*      64893-00085  
 MOO      6489300056 DK      SNAP POLLED DONNA P      64893-00056

**Otec    ZLM    785      BLIZZARD VFU      007000667964081**  
 OMO      ZLI 294      LOUXOR      1995010819  
 MO      163663 981 CZ      PAVLA VFU      007000163663981  
 MMO      119966 704 CZ      KARIN VFU      007000119966704

OOM      270 261      IGOR VOM EIDERLAND P      01.142 99668  
 OM      ZLI 632      IDOL V      14.032 09737  
 MOM      1402289664 DE      FORMATSIA      14.022 89664

**MA    186720 962 CZ    /5    ot TENA ZE SKAL      275000186720962**  
 OMM      270 865      URUGUAY      3615033060  
 MM      8715251 972 FR      BEQUILLE      8715251972  
 MMM      8715250954 FR      OPHA      8715250954

Vl.užit:nar: **44 \*\*** kg ve 120d: **192** kg 210d: **281** kg 365d: **513** kg / kříž: **134** cm  
 Přírůstek v testu : **1600 g / 99** přírůstek od narození: **1288 g / 103** šourek **30** cm  
 Věk při ZV **404** dní aktuálně k 28.03.19 hmotnost: **518** kg      výška v kříži: **134** cm

PLEMENNÉ HODNOTY										LINEARNÍ HODNOCENÍ						
	pp	ru	ME	pp	ru	TR	KT	OS	UT	Hmot	kříž	TR	KT	OS	UT	CE
BÝK	PE	<b>87</b>	<b>98</b>	ME	<b>93</b>	<b>98</b>	<b>93</b>	<b>89</b>	<b>90</b>							
MATKA	PE	<b>98</b>	<b>95</b>	ME	<b>89</b>	<b>100</b>	<b>104</b>	<b>99</b>	<b>98</b>	<b>830</b>	<b>/ 148</b>	<b>26</b>	<b>21</b>	<b>19</b>	<b>7</b>	<b>73</b>
Otec	PE	<b>91</b>	<b>109</b>	ME	<b>103</b>	<b>94</b>	<b>103</b>	<b>108</b>	<b>110</b>	<b>544</b>	<b>/ 137</b>	<b>23</b>	<b>18</b>	<b>18</b>	<b>6</b>	<b>65</b>

HODNOCEN: TR 7 / / 8 KT / / OS / / UT Výsledek:

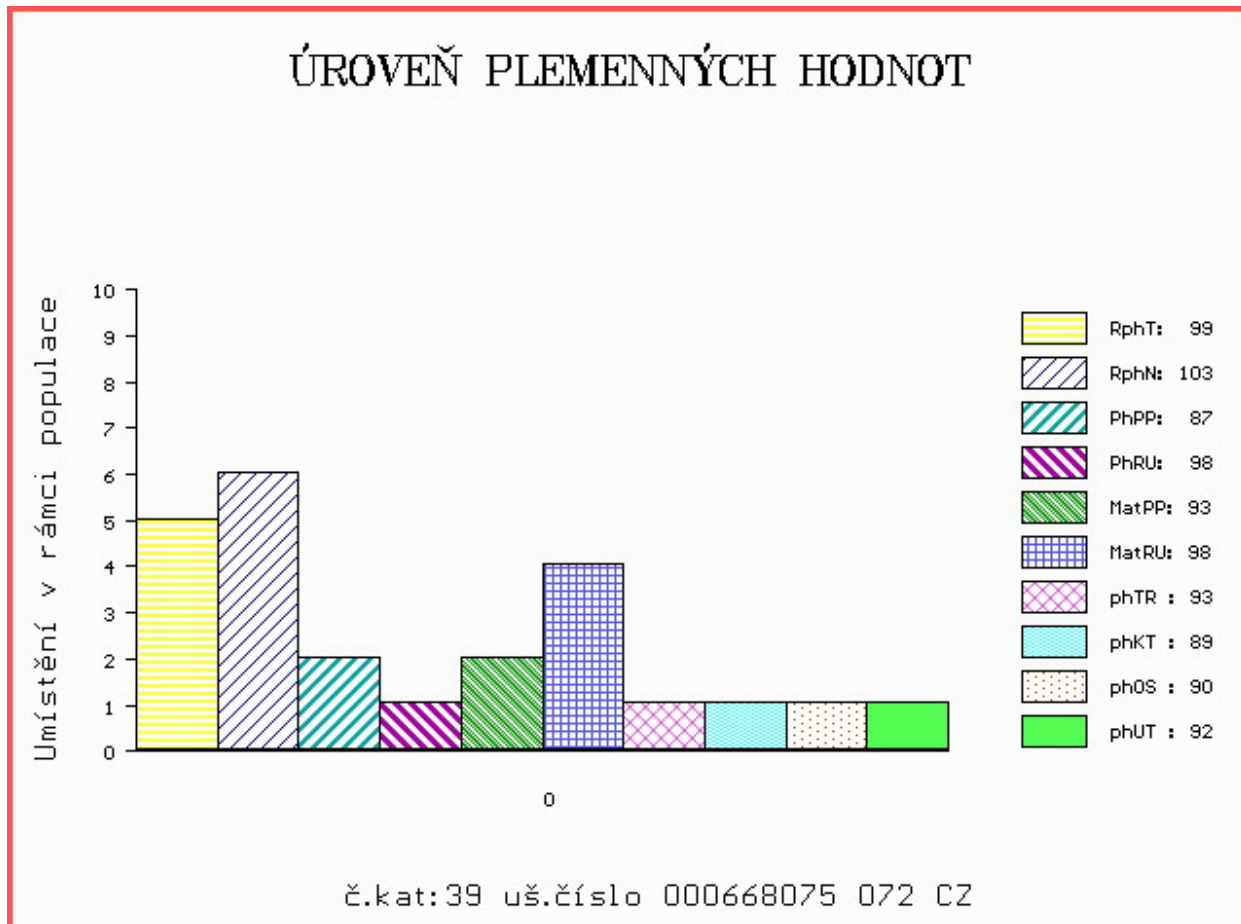

Číslo : 729452 081 CZ ESKADRA Z MELČE Číslo katalogu 40  
 Dat.nar. : 25.03.2018 Plemeno : Y100 Limousine  
 Chovatel : Bystrianská Jana, Melč  
 Majitel : Bystrianská J.+ JCH Č.Budějovice

OOO 285 393 FUSCHIA 1933482945  
 OO 285 392 HUMOUR 1936062216  
 MOO 1932987135 FR DELLA 1932987135

OTEC ZLM 827 HODMILUS 14.047 85962  
 OMO 271 240 STRAUSS 8723740665  
 MO 1403767122 DE HUMMEL 14.037 67122  
 MMO 1402313826 DE HIJESTA 14.023 13826

OOM 262 714 ABERG TAKIS P 58305-00385  
 OM 269 976 AABERG ABEACUS P 58305-00426  
 MOM 5830500344 DK ABERG POULA 58305-00344

MA 8731200396 DK /7 ot BLAESBORG DOLLY P 87312-00396  
 OMM 270 195 OCTAVE 2398028135  
 MM 4679100268 DK TRONSO BRITH-ANN 46791-00268  
 MMM 4679100233 DK TRONSO POLL UMERINA P 46791-00233

Vl.užit:nar: 42 \*\* kg ve 120d: 201 kg 210d: 300 kg 365d: 496 kg / kříž: 132 cm  
 Přírustek v testu : 1233 g / 82 přírustek od narození: 1245 g / 86 šourek 36 cm  
 Věk při ZV 404 dní aktuálně k 28.03.19 hmotnost: 500 kg výška v kříži: 132 cm

PLEMENNÉ HODNOTY										LINEARNÍ HODNOCENÍ						
	pp	ru	pp	ru	TR	KT	OS	UT		Hmot	kříž	TR	KT	OS	UT	CE
BÝK	PE	104	109	ME	97	97	95	100	101	98						
MATKA	PE	105	106	ME	96	100	111	108	106	107	586 /	144	25	22	20	7 74
OTEC	PE	99	113	ME	98	93	98	100	101	98	623 /	140	26	22	24	8 80

HODNOCEN: TR 6 / / 8 KT / / OS / / UT Výsledek:

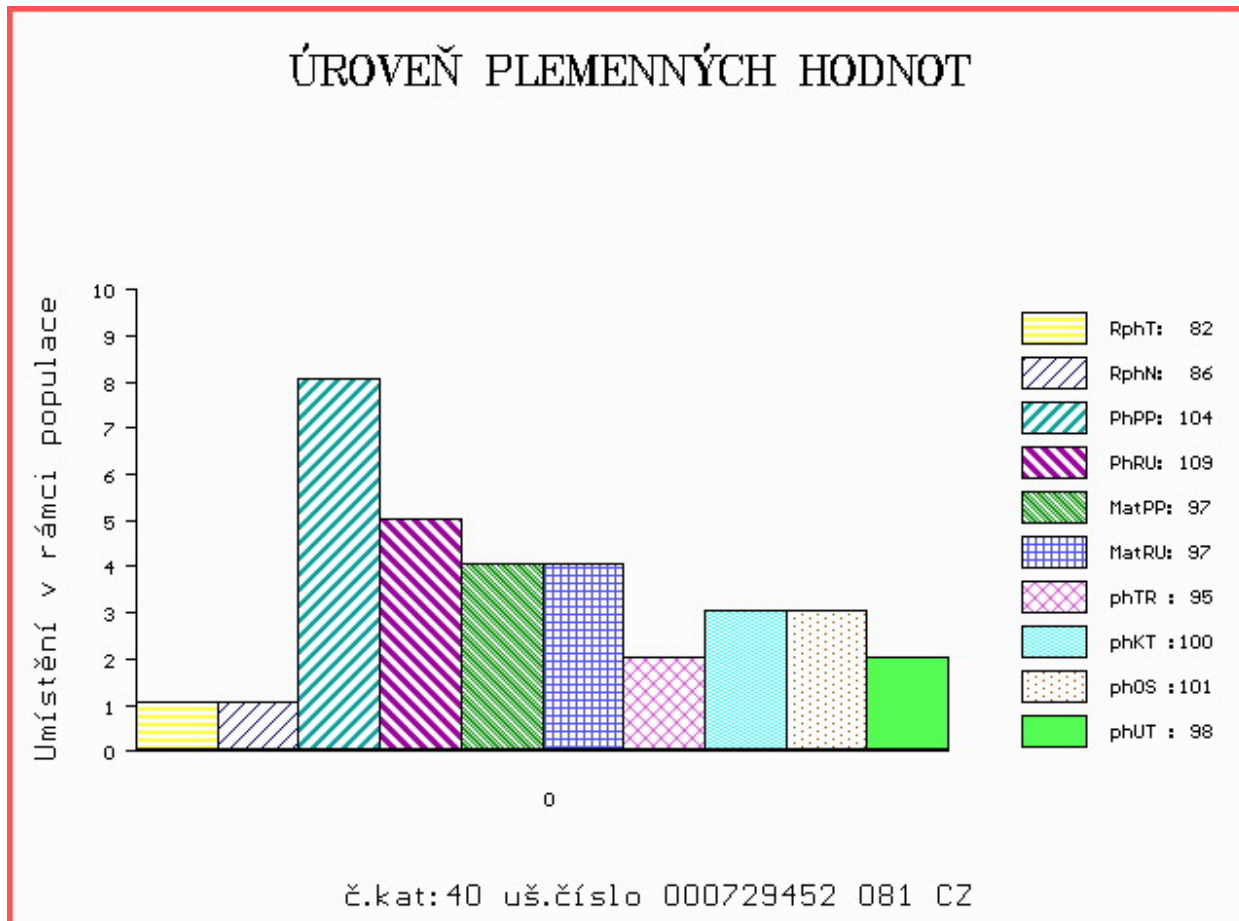

Číslo : 729453 081 CZ **ESOX Z MELČE P** Číslo katalogu 41  
 Dat.nar. : 25.03.2018 Plemeno : Y100 Limousine  
 Chovatel : Bystrianská Jana, Melč  
 Majitel : Bystrianská J.+ JCH Č.Budějovice

OOO 281 376 PONTUS PP 05.365 13951  
 OO 285 088 PEGASUS P 05.372 05191  
 MOO 535309701 DE JESSICA 05.353 09701

**Otec ZLM 659 JORDY PP 8758731073**  
 OMO ZLI 940 CLOVIS P 2308914479  
 MO 8758730813 FR GALIA P 8758730813  
 MMO 8758730374 FR VENISE 8758730374

OOM 270 261 IGOR VOM EIDERLAND P 01.142 99668  
 OM ZLI 632 IDOL V 14.032 09737  
 MOM 1402289664 DE FORMATSIA 14.022 89664

**MA 215232 981 CZ /6 ot 434000215232981**  
 OMM 269 584 V 16.008 30554  
 MM 1602186 934 DE 16.021 86934  
 MMM 1600881044 DE 16.008 81044

Vl.užit:nar: 42 \*\* kg ve 120d: 199 kg 210d: 287 kg 365d: 501 kg / kříž: 134 cm  
 Přírustek v testu : 1316 g / 87 přírustek od narození: 1258 g / 89 šourek 34 cm  
 Věk při ZV 404 dní aktuálně k 28.03.19 hmotnost: 505 kg výška v kříži: 134 cm

PLEMENNÉ HODNOTY										LINEARNÍ HODNOCENÍ							
	pp	ru	pp	ru	TR	KT	OS	UT		Hmot	kříž	TR	KT	OS	UT	CE	
BÝK	PE	101	101	ME	95	101	100	105	106	106							
MATKA	PE	108	97	ME	91	105	107	111	112	111	650	142	25	19	21	7	72
Otec	PE	89	114	ME	100	92	105	107	105	107	851	147	26	20	20	7	73

HODNOCEN: TR 7 / / 8 KT / / OS / / UT Výsledek:

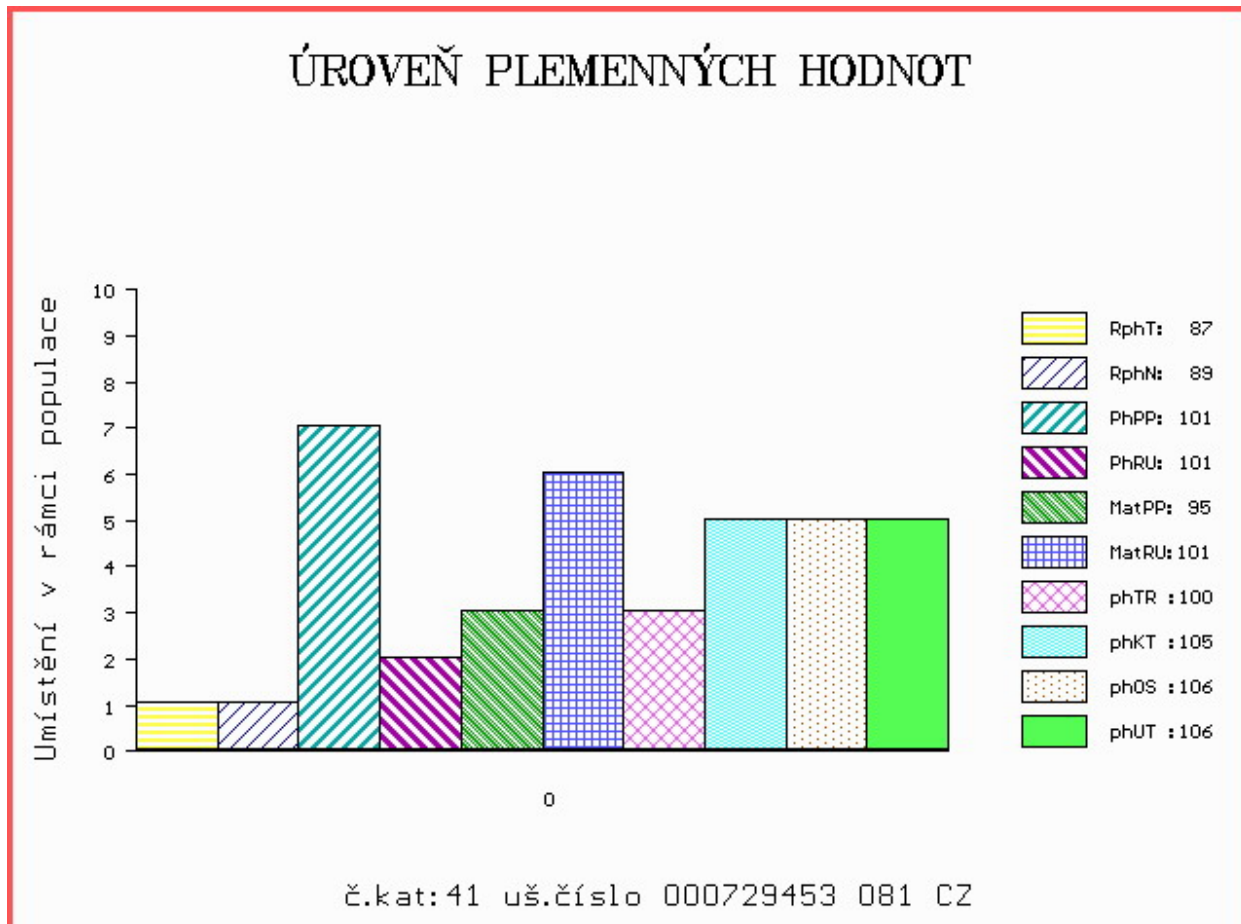

Číslo : 826941 053 CZ EXA AVENA Číslo katalogu 42  
 Dat.nar. : 25.03.2018 Plemeno : Y100 Limousine  
 Chovatel : Avena s.r.o.Dlouhá Třebová  
 Majitel : Avena s.r.o.Dlouhá Třebová

OOO 272 687 STAR MN 2302612261  
 OO ZLI 945 FORTISSIMO 3704321021  
 MOO 3704323382 FR URTICAIRE 3704323382

O TEC ZLM 531 ATOM ZE DVORA 114000693458053  
 OMO ZLI 434 MÝTUS VFU 007000113842081  
 MO 137954 953 CZ OLINKA ZE DVORA 114000137954953  
 MMO 138519 511 CZ KLÁRA ZE DVORA 114000138519511

OOM ZLI 437 MOZART Z CUNKOVA ET 253000156381031  
 OM LIP 501 REXÍK Z KALIŠTĚ 031000562343053  
 MOM 8167 517 CZ DOLINA Z KALIŠTĚ 031517008167

MA 295714 953 CZ /3 ot ZIXA AVENA 028000295714953  
 OMM ZLI 319 JOKER VFU 007764119018  
 MM 219100 953 CZ 028000219100953  
 MMM 1819 517 CZ 028517001819

Vl.užit:nar: 50 \*\*\* kg ve 120d: 216 kg 210d: 320 kg 365d: 551 kg / kříž: 135 cm  
 Přírustek v testu : 1441 g / 100 přírustek od narození: 1372 g / 106 šourek 33 cm  
 Věk při ZV 404 dní aktuálně k 28.03.19 hmotnost: 555 kg výška v kříži: 135 cm

PLEMENNÉ HODNOTY										LINEARNÍ HODNOCENÍ							
	pp	ru	pp	ru	TR	KT	OS	UT	Hmot	kříž	TR	KT	OS	UT	CE		
BÝK	PE	91	125	ME	111	90	101	104	103	103							
MATKA	PE	95	128	ME	99	100	110	112	112	113	760	142	25	19	19	7	70
O TEC	PE	91	116	ME	121	84	104	104	101	103	712	140	26	22	21	8	77

HODNOCEN: TR 7 / /10 KT / / OS / / UT Výsledek:

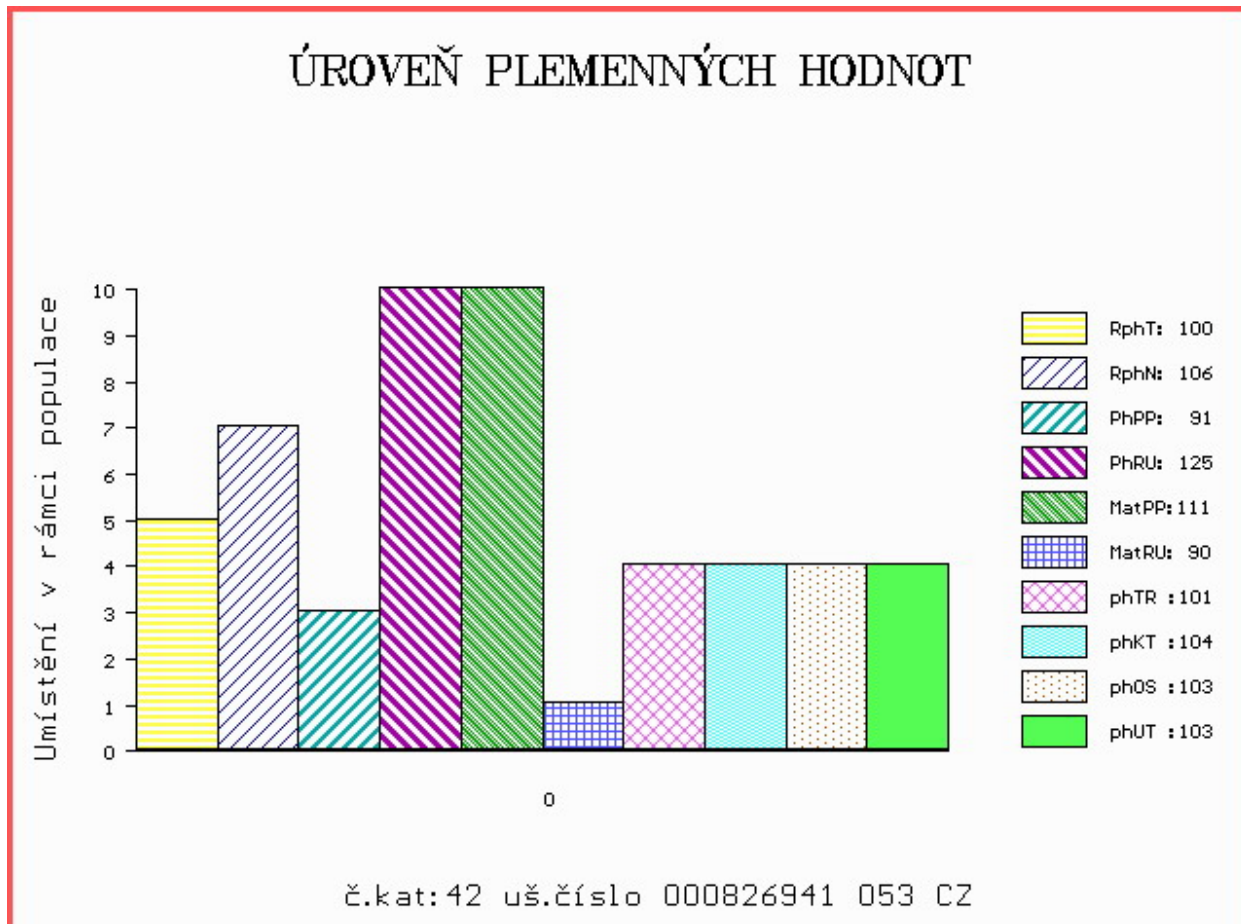



Číslo : 729455 081 CZ EDIMBURG Z MELČE Číslo katalogu 43  
 Dat.nar. : 27.03.2018 Plemeno : Y100 Limousine  
 Chovatel : Bystrianská Jana, Melč  
 Majitel : Bystrianská J.+ JCH Č.Budějovice

OOO 285 393 FUSCHIA 1933482945  
 OO 285 392 HUMOUR 1936062216  
 MOO 1932987135 FR DELLA 1932987135

O TEC ZLM 827 HODMILUS 14.047 85962  
 OMO 271 240 STRAUSS 8723740665  
 MO 1403767122 DE HUMMEL 14.037 67122  
 MMO 1402313826 DE HIJESTA 14.023 13826

OOM 262 710 ABERG THOR P 58305-00379  
 OM 262 709 ABERG VALMA P 58305-00413  
 MOM 583050355 DK ABERG ROSA P 58305-00355

MA 6361801372 DK /8 ot STENHOLM DAGNY P 63618-01372  
 OMM 269 977 LYNGE POSEIDONIA 30034-00055  
 MM 3932101290 DK KOLVIGGAARD UNNA 39321-01290  
 MMM 3932101066 DK KOLVIGGAARD OPHELIA 39321-01066

Vl.užit:nar: 50 \*\* kg ve 120d: 183 kg 210d: 281 kg 365d: 447 kg / kříž: 132 cm  
 Přírustek v testu : 1041 g / 73 přírustek od narození: 1087 g / 76 šourek 32 cm  
 Věk při ZV 402 dní aktuálně k 28.03.19 hmotnost: 448 kg výška v kříži: 132 cm

PLEMENNÉ HODNOTY										LINEARNÍ HODNOCENÍ							
	pp	ru	pp	ru	TR	KT	OS	UT	Hmot	kříž	TR	KT	OS	UT	CE		
BÝK	PE	92	97	ME	100	102	95	98	98	97							
MATKA	PE	100	96	ME	88	104	108	111	111	111	700	142	22	18	18	6	64
O TEC	PE	99	113	ME	98	93	98	100	101	98	623	140	26	22	24	8	80

HODNOCEN: TR 6 / / 4 KT / / OS / / UT Výsledek:

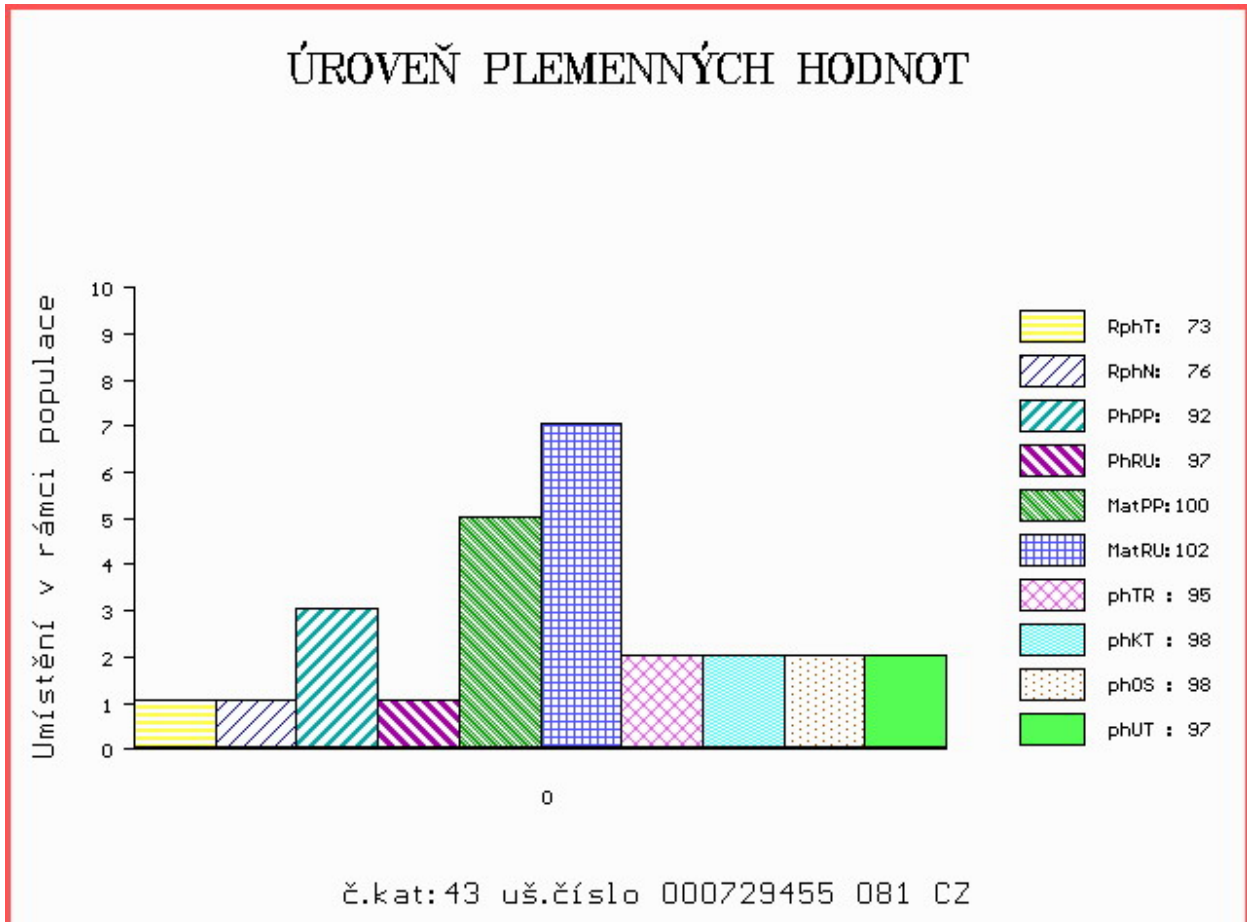

Číslo : **952760 032 CZ**      **ERICH V**      Číslo katalogu 44  
 Dat.nar. : 30.03.2018    Plemeno : Y100      Limousine  
 Chovatel : Denk Václav, Chřepice  
 Majitel : Denk Václav, Chřepice

OOO      270 290      TITANES P      06.651 33993  
 OO      ZLI 650      TIGRIS PP      14.026 24243  
 MOO      1401547615 DE FELCA P      14.015 47615

**O TEC      ZLI      955      TIX P      12.607 56332**  
 OMO      272 154      IMPERATOR VOM EIDERLAND P      01.146 63186  
 MO      1602222483 DE MILVA P      16.022 22483  
 MMO      1601439937 DE MARLENE P      16.014 39937

OOM      ZLI 324      MAS DU CLO      2396032213  
 OM      268 701      C.N.MAURIC P      05.806 80057  
 MOM      578520319 DE ORTRUD ET P      05.785 20319

**MA 1265541488 DE /1 ot HOLLY P 12.655 41488**  
 OMM      272 157      CALVIN V      22.808 48573  
 MM      1601439943 DE HALVINA P      16.014 39943  
 MMM      8792004640 FR HAUTEUR      8792004640

Vl.užit:nar: **36 \*** kg ve 120d: **181** kg 210d: **276** kg 365d: **506** kg / kříž: **132** cm  
 Přírustek v testu : **1500 g / 98** přírustek od narození: **1287 g / 96** šourek **34** cm  
 Věk při ZV **399** dní aktuálně k 28.03.19 hmotnost: **503** kg      výška v kříži: **132** cm

PLEMENNÉ HODNOTY										LINEARNÍ HODNOCENÍ								
	pp	ru	pp	ru	TR	KT	OS	UT		Hmot	kříž	TR	KT	OS	UT	CE		
BÝK	PE	103	106	ME	92	100	93	100	102	100								
MATKA	PE	102	102	ME	96	102	93	96	97	95	580	/	144	22	18	16	6	62
O TEC	PE	96	109	ME	88	97	102	108	109	109	570	/	138	22	21	20	7	70

HODNOCEN: TR 6 / / 8 KT / / OS / / UT      Výsledek:

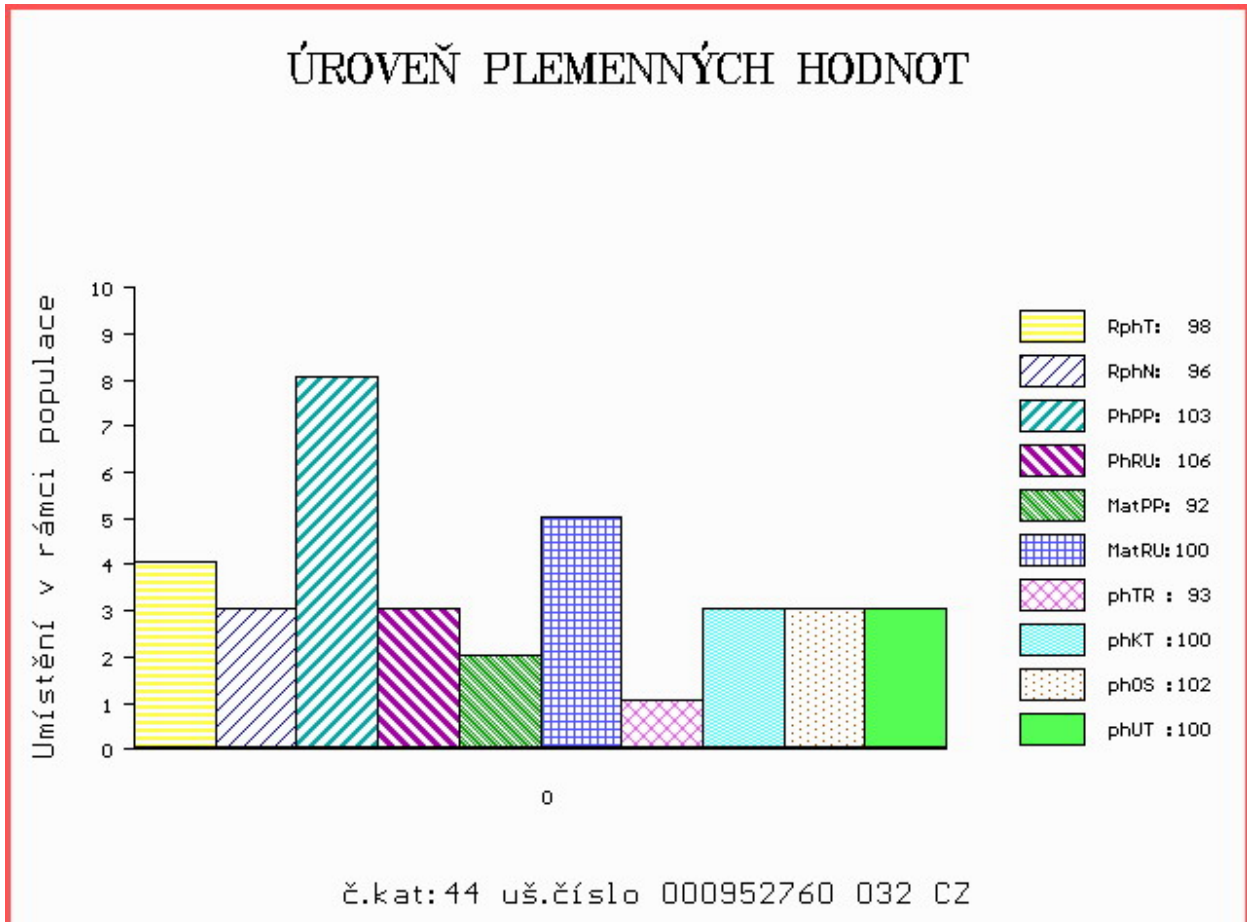

Číslo : 733991 081 CZ ELF Z NOŠOVIC Číslo katalogu 45  
 Dat.nar. : 01.01.2018 Plemeno : Q100 Blonde d Aquitaine  
 Chovatel : Havlas Martin, Nošovice  
 Majitel : Havlas Martin, Nošovice

OOO ZBA 225 ELEPHANT 6489016196  
 OO 268 747 MIKADO 6464014150  
 MOO 6492014983 FR MIRONDELLE 6492014983

OTEC ZBA 582 ULFILA 4461511226  
 OMO 262 265 ET PROCLES 8189132260  
 MO 4493026540 FR IMPERIA 4493026540  
 MMO 4491007011 FR GEOTENN 4491007011

OOM ZBA 425 NICODEME 8197227897  
 OM ZBA 646 SUPERMAN 184000652896061  
 MOM 143068 614 CZ 184000143068614

MA 631075 961 CZ C1/1 ot BLAŽENKA ZE SLAVKOVIC 184000631075961  
 OMM ZBA 425 NICODEME 8197227897  
 MM 361715 961 CZ 184000361715961  
 MMM 185037 961 CZ 184000185037961

Vl.užit:nar: 43 \*\*\* kg ve 120d: 179 kg 210d: 291 kg 365d: 503 kg / kříž: 134 cm  
 Přírustek v testu : 1283 g / 85 přírustek od narození: 1259 g / 89 šourek 33 cm  
 Věk při ZV 487 dní aktuálně k 28.03.19 hmotnost: 611 kg výška v kříži: 142 cm

PLEMENNÉ HODNOTY										LINEARNÍ HODNOCENÍ							
	pp	ru	pp	ru	TR	KT	OS	UT		Hmot	kříž	TR	KT	OS	UT	CE	
BÝK	PE	101	113	ME	112	91	97	97	97	97							
MATKA	PE	100	114	ME	110	91	103	104	105	104	690	143	22	20	18	7	67
OTEC	PE	95	111	ME	114	93	103	97	96	98	0	0	0	0	0	0	0

HODNOCEN: TR 7 / / 8 KT / / OS / / UT Výsledek:

## ÚROVEŇ PLEMENNÝCH HODNOT

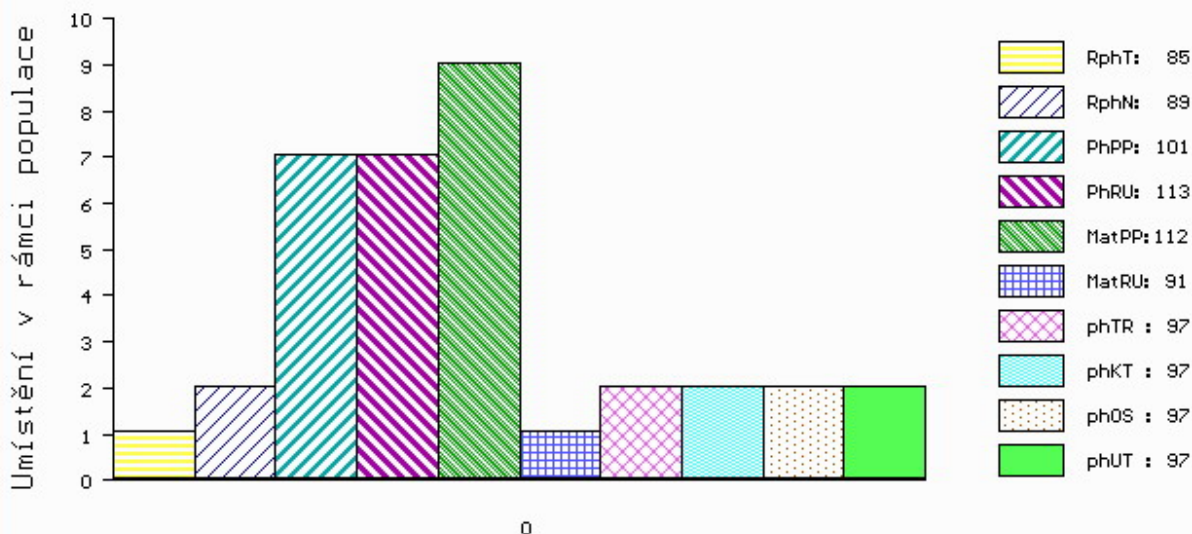

č.kat:45 uš.číslo 000733991 081 CZ

Číslo : 732367 081 CZ EMAN ZE ZÁVIŠIC Číslo katalogu 46  
 Dat.nar. : 03.01.2018 Plemeno : Q100 Blonde d Aquitaine  
 Chovatel : Navrátilová Renáta Mgr., Závišice  
 Majitel : Navrátilová Renáta Mgr., Závišice

OOO 288 003 BILBAO 6503846063  
 OO 287 796 FLIPPER 6506430735  
 MOO 3203758152 FR URSULA 3203758152

O TEC 288 001 JUNKIE 8160034186  
 OMO 271 021 ORION 4098010777  
 MO 8128011310 FR GRAT COW 8128041310  
 MMO 8120589644 FR PROVENCE 8120589644

OOM 271 021 ORION 4098010777  
 OM 287 776 GOYA 8128041309  
 MOM 8120589644 FR PROVENCE 8120589644

MA 8160015810 FR /1 ot LICORNE 8160015810  
 OMM 000 VAILLANT 5326666532  
 MM 6129088107 FR CERISE 6129088107  
 MMM 6411139891 FR 9891 6411139891

Vl.užit:nar: 37 \*\*\* kg ve 120d: 185 kg 210d: 301 kg 365d: 483 kg / kříž: 136 cm  
 Přírustek v testu : 1516 g / 93 přírustek od narození: 1281 g / 93 šourek 34 cm  
 Věk při ZV 485 dní aktuálně k 28.03.19 hmotnost: 612 kg výška v kříži: 146 cm

PLEMENNÉ HODNOTY										LINEARNÍ HODNOCENÍ							
	pp	ru	pp	ru	TR	KT	OS	UT		Hmot	kříž	TR	KT	OS	UT	CE	
BÝK	PE	104	106	ME	106	102	103	98	95	97							
MATKA	PE	102	102	ME	105	104	101	98	96	97	797	149	27	19	18	7	71
O TEC	PE	102	104	ME	106	101	101	98	96	97	0	0	0	0	0	0	0

HODNOCEN: TR 10 / / 6 KT / / OS / / UT Výsledek:

## ÚROVEŇ PLEMENNÝCH HODNOT

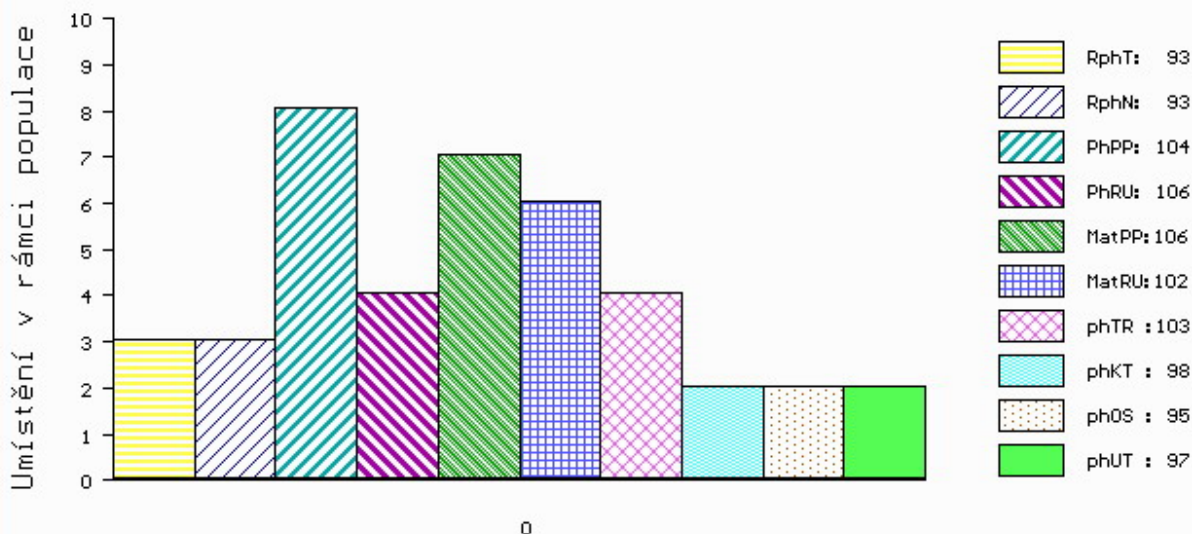

č.kat:46 uš.číslo 000732367 081 CZ

Číslo : 850041 021 CZ EROS KH Číslo katalogu 47  
 Dat.nar. : 18.01.2018 Plemeno : Q100 Blonde d Aquitaine  
 Chovatel : ZD Krásná Hora n.Vlt.,a.s.  
 Majitel : ZD Krásná Hora n.Vlt.,a.s.

OOO ZBA 184 CRACK 6487015710  
 OO ZBA 431 LEO 1295135021  
 MOO 1289135432 FR EMILIE 1289135432

**O TEC ZBA 731 TILT 258000721386061**

OMO ZBA 353 MALINOIS 7996035531  
 MO 192123 961 CZ NYMFA 258000192123961  
 MMO 3613 217 CZ HERA RF 030217003613

OOM ZBA 443 MINESOTTA Z CUNKOVA 253000199526031  
 OM ZBA 631 RAMBO KH 317000592121021  
 MOM 4004106619 FR VENISE 4004106619

**MA 353420 921 CZ EM/3 ot ZUŠKA KH 317000353420921**

OMM 270 735 LEPRINCE 8195155369  
 MM 6464169 416 FR VIOLETTE 6464169416  
 MMM 6464048243 FR ODILE 6464048243

Vl.užit:nar: 43 \*\*\* kg ve 120d: 211 kg 210d: 317 kg 365d: 481 kg / kříž: 137 cm  
 Přírustek v testu : 1783 g / 120 přírustek od narození: 1295 g / 121 šourek 32 cm  
 Věk při ZV 470 dní aktuálně k 28.03.19 hmotnost: 605 kg výška v kříži: 143 cm

PLEMENNÉ HODNOTY										LINEARNÍ HODNOCENÍ						
	pp	ru	pp	ru	TR	KT	OS	UT		Hmot	kříž	TR	KT	OS	UT	CE
BÝK	PE	97	111	ME	107	107	98	99	99	98						
MATKA	PE	101	107	ME	111	105	94	96	98	96	908 /	154	29	23	23	9 84
O TEC	PE	85	118	ME	106	107	111	103	100	102	670 /	144	28	20	21	7 76

HODNOCEN: TR 8 / / 6 KT / / OS / / UT Výsledek:

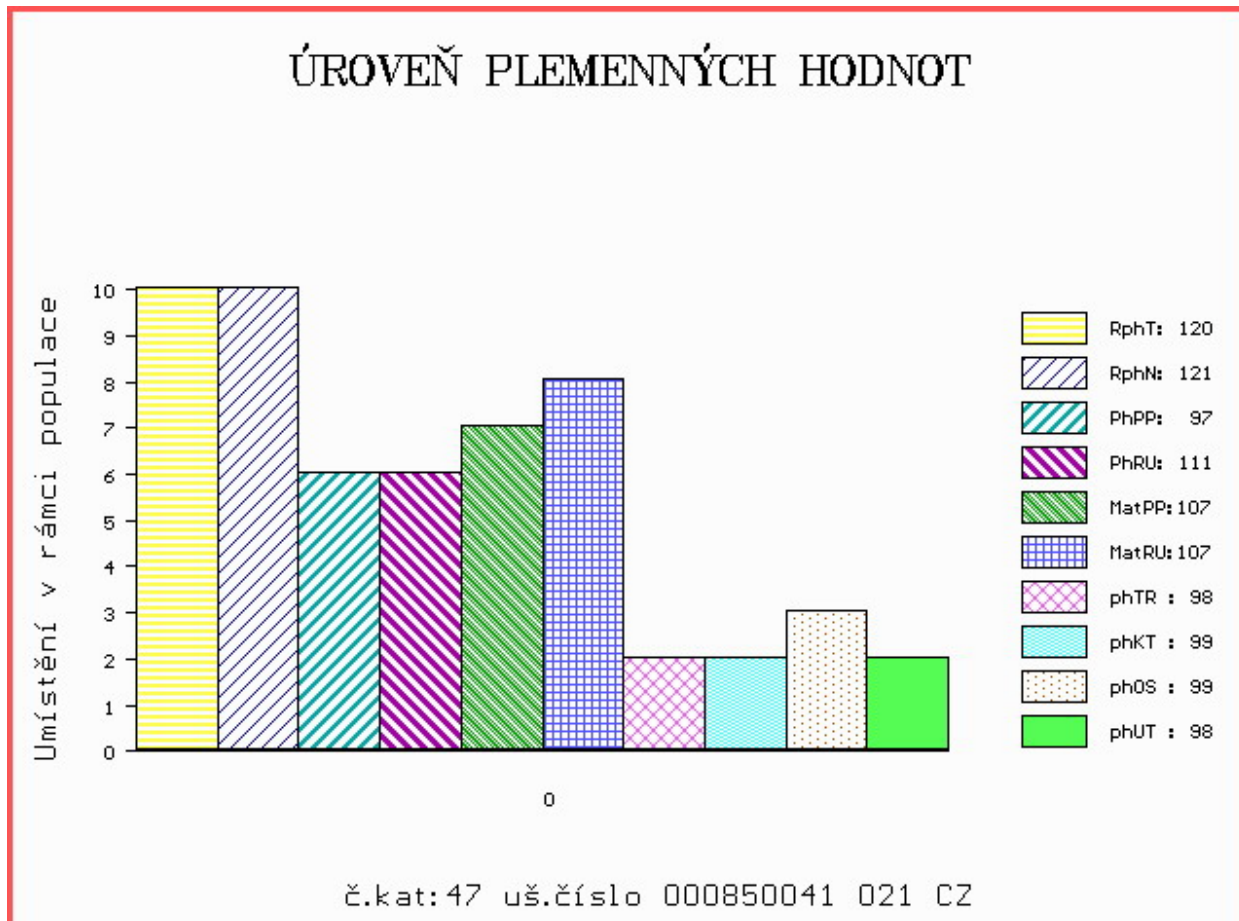



Číslo : 918307 032 CZ EARL ZE ZBYNIC Číslo katalogu 49  
 Dat.nar. : 15.01.2018 Plemeno : P100 Piemontese  
 Chovatel : Nová Eva,Ing., Zbynice  
 Majitel : Nová Eva,Ing., Zbynice

OOO ZPI 518 LANCIO 4903124190  
 OO 281 825 PAMPERO 001990312899  
 MOO 1990081051 IT NUVOLA 001990081051

OTEC ZPI 715 SABINO 004990951829  
 OMO ZPI 445 ICARO 001900260564  
 MO 4990420823 IT OLIVA 004990420823  
 MMO 4061001286 IT DAVANA 004061001286

OOM ZPI 306 ZAINO CN 201561  
 OM ZPI 492 OSKÁREK BOVET ET 069000500692053  
 MOM 116985 511 CZ JANICA BOVET ET 069000116985511

MA 577450 931 CZ /2 ot ANETA ZE ZBISLAVI 388000577450931  
 OMM ZPI 480 LEONE 4902180325  
 MM 338195 931 CZ 388000338195931  
 MMM 175926 953 CZ 069000175926953

Vl.užit:nar: 45 kg ve 120d: 204 kg 210d: 313 kg 365d: 502 kg / kříž: 136 cm  
 Přírustek v testu : 1566 g / 104 přírustek od narození: 1304 g / 102 šourek 35 cm  
 Věk při ZV 473 dní aktuálně k 28.03.19 hmotnost: 615 kg výška v kříži: 143 cm

PLEMENNÉ HODNOTY										LINEARNÍ HODNOCENÍ							
	pp	ru	pp	ru	TR	KT	OS	UT		Hmot	kříž	TR	KT	OS	UT	CE	
BÝK	PE	108	115	ME	84	101	116	113	112	114							
MATKA	PE	88	111	ME	82	115	110	109	110	111	560	145	23	19	16	6	64
OTEC	PE	120	104	ME	89	96	108	110	112	112	0	0	0	0	0	0	0

HODNOCEN: TR 10 / / 8 KT / / OS / / UT Výsledek:

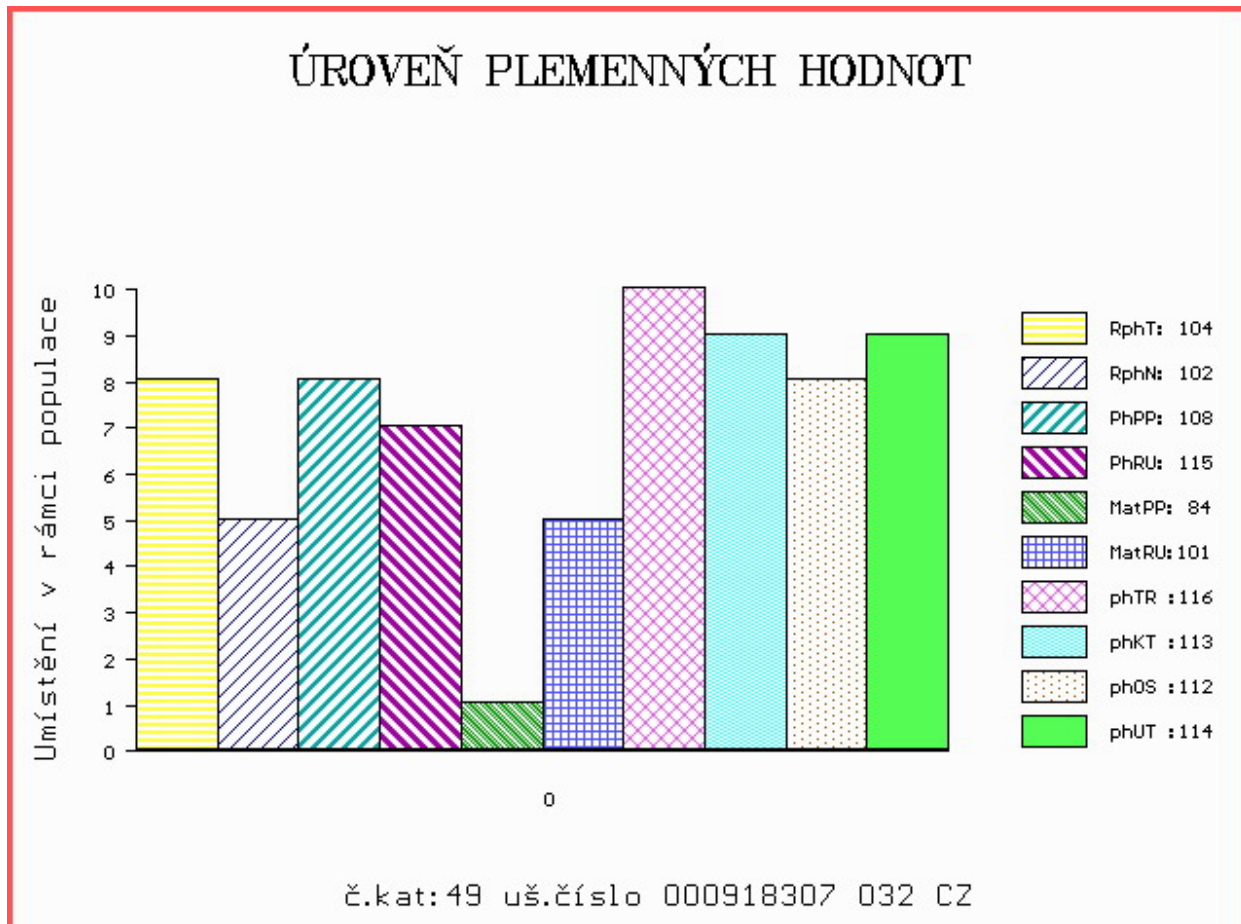

Číslo : 931295 032 CZ EDA ZE ZBYNIC Číslo katalogu 50  
 Dat.nar. : 02.02.2018 Plemeno : P100 Piemontese  
 Chovatel : Nová Eva,Ing., Zbynice  
 Majitel : Nová Eva,Ing., Zbynice

OOO 271 899 LOTUS 004900235466  
 OO 281 840 OCCITANO 004990375048  
 MOO 4900235045 IT ITALIA 004900235045

OTEC ZPI 716 SERIO 001990582871  
 OMO ZPI 299 BILLY 40CN010B014  
 MO 1900359523 IT L9523 001900359523  
 MMO 0 AZ.27 TO44Z6661

OOM 262 543 INDICE 004902524940  
 OM ZPI 556 MAX 006990013901  
 MOM 6921023004 IT ENRICA 006921023004

MA 631010 961 CZ /1 ot BEATA Z ROSICKY 399000631010961  
 OMM ZPI 448 INNO 004902515959  
 MM 279401 961 CZ 379000279401961  
 MMM 75260 961 CZ 379000075260961

Vl.užit:nar: 45 kg ve 120d: 180 kg 210d: 275 kg 365d: 483 kg / kříž: 129 cm  
 Přírustek v testu : 1825 g / 108 přírustek od narození: 1253 g / 107 šourek 33 cm  
 Věk při ZV 455 dní aktuálně k 28.03.19 hmotnost: 570 kg výška v kříži: 132 cm

PLEMENNÉ HODNOTY										LINEARNÍ HODNOCENÍ							
	pp	ru	pp	ru	TR	KT	OS	UT		Hmot	kříž	TR	KT	OS	UT	CE	
BÝK	PE	112	111	ME	97	95	94	103	107	104							
MATKA	PE	111	103	ME	98	103	96	103	105	103	564	142	23	19	19	7	68
OTEC	PE	116	114	ME	93	92	97	97	98	98	0	0	0	0	0	0	0

HODNOCEN: TR 7 / / 6 KT / / OS / / UT Výsledek:

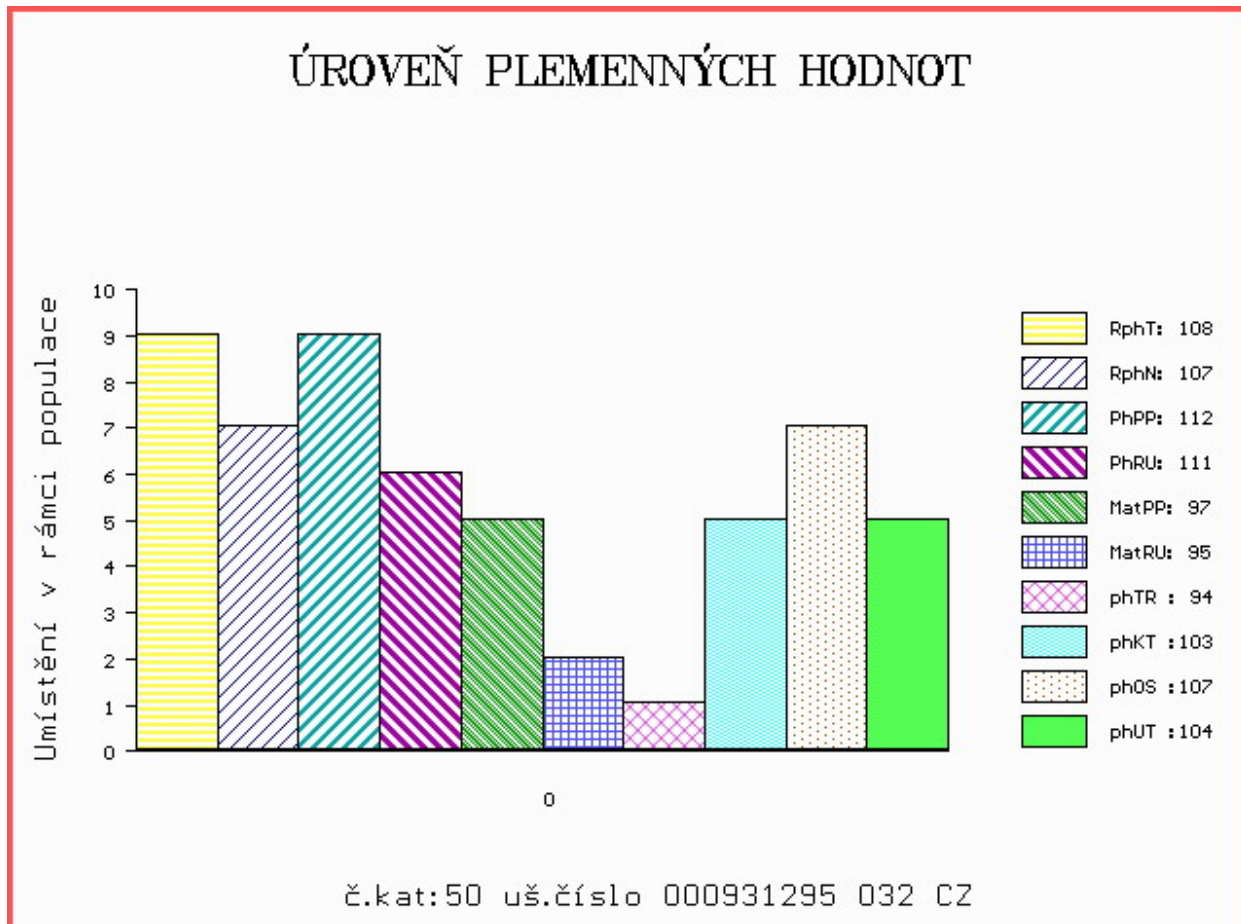



Číslo : 995835 061 CZ EBEL Z ROSIČKY Číslo katalogu 51  
 Dat.nar. : 08.02.2018 Plemeno : P100 Piemontese  
 Chovatel : Jarošová Zdeňka, Rosička  
 Majitel : Jarošová Zdeňka, Rosička

OOO 262 543 INDICE 004902524940  
 OO ZPI 556 MAX 006990013901  
 MOO 6921023004 IT ENRICA 006921023004

**O TEC ZPI 764 BEL Z ROSIČKY 399000935510061**  
 OMO ZPI 573 RELAX ET 379000565766061  
 MO 373231 961 CZ TONA Z ROSIČKY 379000373231961  
 MMO 279397 961 CZ 379000279397961

OOM ZPI 354 BRIO 061CN362B025  
 OM ZPI 490 NOLL I 076000503500072  
 MOM 38760 645 CZ 076000038760645

**MA 514697 961 CZ /2 ot 379000514697961**  
 OMM ZPI 209 TYSON CN 49471C  
 MM 279398 961 CZ 379000279398961  
 MMM 75260 961 CZ 379000075260961

Vl.užit:nar: 50 kg ve 120d: 194 kg 210d: 316 kg 365d: 523 kg / kříž: 133 cm  
 Přírustek v testu : 1558 g / 105 přírustek od narození: 1322 g / 108 šourek 36 cm  
 Věk při ZV 449 dní aktuálně k 28.03.19 hmotnost: 596 kg výška v kříži: 135 cm

PLEMENNÉ HODNOTY										LINEARNÍ HODNOCENÍ						
	pp	ru	pp	ru	TR	KT	OS	UT		Hmot	kříž	TR	KT	OS	UT	CE
BÝK	PE	94	120	ME	95	107	107	110	110	110						
MATKA	PE	96	112	ME	94	115	104	108	109	109	630 /	143	24	20	20	7 71
O TEC	PE	108	121	ME	81	103	101	106	107	105	578 /	137	28	21	19	7 75

HODNOCEN: TR 9 / / 9 KT / / OS / / UT Výsledek:

## ÚROVEŇ PLEMENNÝCH HODNOT

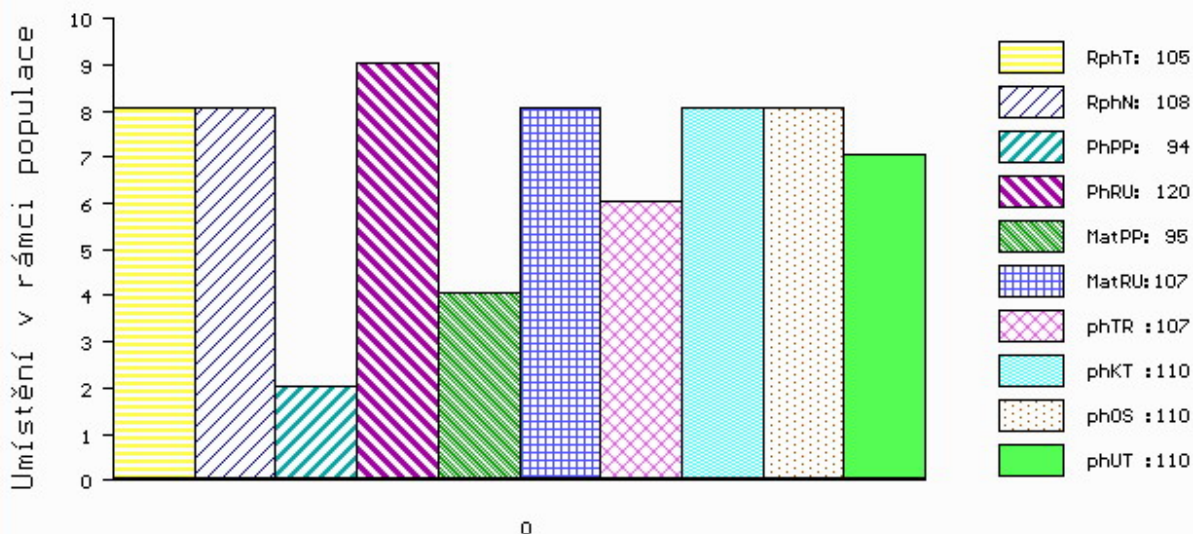

č.kat:51 uš.číslo 000995835 061 CZ

Číslo : 917178 032 CZ EMIL Z VLASTĚJOVA Číslo katalogu 52  
 Dat.nar. : 03.03.2018 Plemeno : P100 Piemontese  
 Chovatel : Tesárková Marie, Vlastějov  
 Majitel : Jihočeský chovatel a.s.Č.Budějovice

OOO 280 548 POETA 001990275364  
 OO 280 547 RUBENS 001990489009  
 MOO 1990185332 IT NAOMI 001990185332

OTEC ZPI 695 TIRANNO 001990599776  
 OMO 271 899 LOTUS 004900235466  
 MO 1990394514 IT QUARESIMA 001990394514  
 MMO 1990185370 IT 05370 001990185370

OOM ZPI 448 INNO 004902515959  
 OM ZPI 582 PAVEL IT 004990536775  
 MOM 4990246525 IT MNOTA 004990246525

MA 302381 932 CZ /6 ot 285000302381932  
 OMM ZPI 334 KAZAN ET 076685096950  
 MM 14203 932 CZ 285000014203932  
 MMM 601 717 CZ 069717000601

Vl.užit:nar: 42 kg ve 120d: 181 kg 210d: 283 kg 365d: 472 kg / kříž: 129 cm  
 Přírustek v testu : 1500 g / 92 přírustek od narození: 1167 g / 98 šourek 30 cm  
 Věk při ZV 426 dní aktuálně k 28.03.19 hmotnost: 497 kg výška v kříži: 132 cm

PLEMENNÉ HODNOTY										LINEARNÍ HODNOCENÍ							
	pp	ru	pp	ru	TR	KT	OS	UT		Hmot	kříž	TR	KT	OS	UT	CE	
BÝK	PE	117	111	ME	97	95	99	96	95	95							
MATKA	PE	115	118	ME	101	92	108	110	109	110	652 /	142	21	19	16	6	62
OTEC	PE	119	101	ME	93	99	88	89	90	87	716 /	138	22	23	24	8	77

HODNOCEN: TR 8 / / 6 KT / / OS / / UT Výsledek:

## ÚROVEŇ PLEMENNÝCH HODNOT

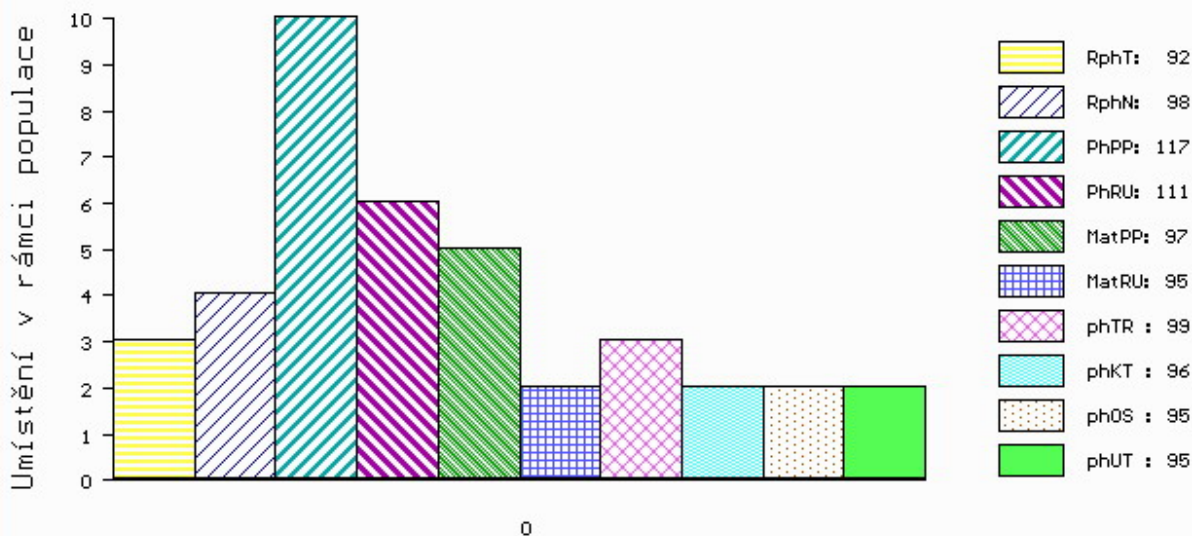

č.kat:52 uš.číslo 000917178 032 CZ

Číslo : 955422 032 CZ EMERSON Z VLASTĚJOVA Číslo katalogu 53  
 Dat.nar. : 17.03.2018 Plemeno : P100 Piemontese  
 Chovatel : Tesárková Marie, Vlastějov  
 Majitel : Jihočeský chovatel a.s. Č. Budějovice

OOO 280 548 POETA 001990275364  
 OO 280 547 RUBENS 001990489009  
 MOO 1990185332 IT NAOMI 001990185332

OTEC ZPI 695 TIRANNO 001990599776  
 OMO 271 899 LOTUS 004900235466  
 MO 1990394514 IT QUARESIMA 001990394514  
 MMO 1990185370 IT 05370 001990185370

OOM ZPI 448 INNO 004902515959  
 OM ZPI 582 PAVEL IT 004990536775  
 MOM 4990246525 IT MNOTA 004990246525

MA 333685 932 CZ /4 ot 285000333685932  
 OMM ZPI 334 KAZAN ET 076685096950  
 MM 206674 932 CZ 285000206674932  
 MMM 601 717 CZ 069717000601

Vl.užit:nar: 42 kg ve 120d: 179 kg 210d: 264 kg 365d: 464 kg / kříž: 131 cm  
 Přírustek v testu : 1358 g / 86 přírustek od narození: 1160 g / 93 šourek 30 cm  
 Věk při ZV 412 dní aktuálně k 28.03.19 hmotnost: 478 kg výška v kříži: 131 cm

PLEMENNÉ HODNOTY										LINEARNÍ HODNOCENÍ							
	pp	ru	pp	ru	TR	KT	OS	UT	Hmot	kříž	TR	KT	OS	UT	CE		
BÝK	PE	117	109	ME	98	92	90	92	93	92							
MATKA	PE	115	110	ME	103	90	97	101	102	102	584	145	21	19	18	6	64
OTEC	PE	119	101	ME	93	99	88	89	90	87	716	138	22	23	24	8	77

HODNOCEN: TR 8 / / 5 KT / / OS / / UT Výsledek:

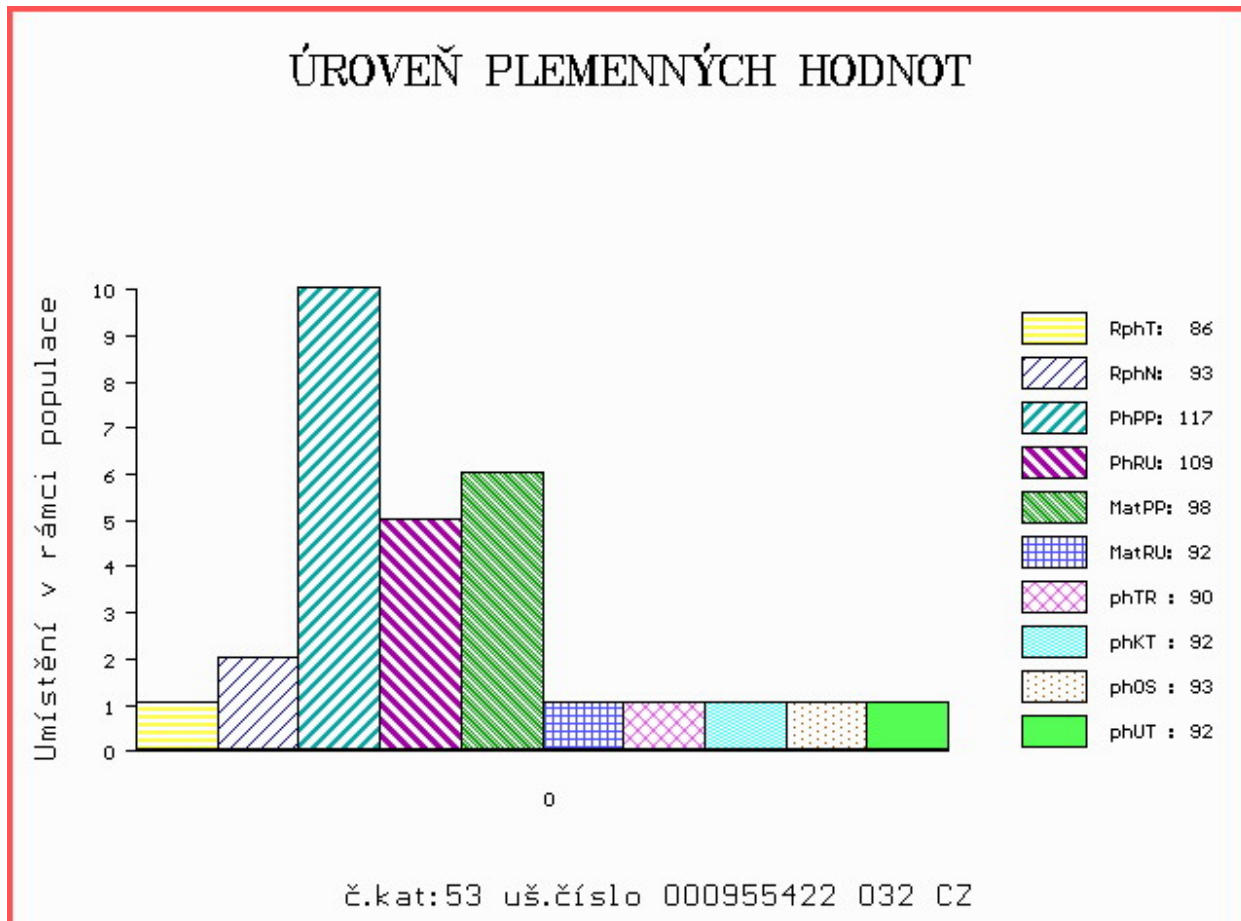

Číslo : 995836 061 CZ EXPERT Z ROSIČKY Číslo katalogu 54  
 Dat.nar. : 23.03.2018 Plemeno : P100 Piemontese  
 Chovatel : Jarošová Zdeňka, Rosička  
 Majitel : Jarošová Zdeňka, Rosička

OOO 281 840 OCCITANO 004990375048  
 OO ZPI 716 SERIO 001990582871  
 MOO 1900359523 IT L9523 001900359523

O TEC ZPI 776 CLAU S Z ROSIČKY 399000935512061  
 OMO ZPI 556 MAX 006990013901  
 MO 572974 961 CZ ZOJA Z ROSIČKY 379000572974961  
 MMO 279396 961 CZ OLINKA Z ROSIČKY 379000279396961

OOM ZPI 448 INNO 004902515959  
 OM ZPI 573 RELAX ET 379000565766061  
 MOM 75260 961 CZ 379000075260961

MA 373231 961 CZ /5 ot TONA Z ROSIČKY 379000373231961  
 OMM ZPI 353 DELANO 001300001991  
 MM 279397 961 CZ 379000279397961  
 MMM 116986 511 CZ JULIE BOVET ET 069000116986511

Vl.užit:nar: 45 kg ve 120d: 215 kg 210d: 321 kg 365d: 530 kg / kříž: 135 cm  
 Přírustek v testu : 1316 g / 99 přírustek od narození: 1330 g / 103 šourek 31 cm  
 Věk při ZV 406 dní aktuálně k 28.03.19 hmotnost: 537 kg výška v kříži: 135 cm

PLEMENNÉ HODNOTY										LINEARNÍ HODNOCENÍ							
	pp	ru	pp	ru	TR	KT	OS	UT	Hmot	kříž	TR	KT	OS	UT	CE		
BÝK	PE	108	117	ME	87	112	110	103	102	104							
MATKA	PE	107	115	ME	83	125	106	103	102	103	640	140	23	19	18	6	66
O TEC	PE	113	118	ME	88	100	103	103	103	103	550	132	24	20	21	7	72

HODNOCEN: TR 10 / / 9 KT / / OS / / UT Výsledek:

