

KATALOG ZÁKLADNÍHO VÝBĚRU
dne 16.10.2019
OPB Cunkov Začátek 9,00 hod.

Č. k.	Číslo býčka	OTEC st.reg.	DATUM NAROZENÍ	PLEM.	PŘÍRUSTEK (g) test RPH živ.RPH	CH O V A T E L
1	828279 053	CZ ZLM 590	05.07.18	Y100	1366 91 1321 95	Stř.škola zeměd.a veter.Lanškroun
2	4587 034	CZ ZLM 304	07.07.18	Y100	1891 118 1667 123	Kačírek Pavel,Nový Kostelec
3	9613 034	CZ ZLM 882	19.07.18	Y100	1516 100 1298 99	Kotalík Milan,Semice
4	59090 034	CZ ZLM 655	21.07.18	Y100	1458 100 1227 98	Kotalík Milan,Semice
5	84725 064	CZ ZLM 405	26.07.18	Y100	1675 109 1545 115	Velát Jaroslav,Horní Prosička
6	84726 064	CZ ZLM 875	30.07.18	Y100	1433 98 1598 100	Velát Jaroslav,Horní Prosička
7	84728 064	CZ ZLM 875	02.08.18	Y100	1416 96 1422 92	Velát Jaroslav,Horní Prosička
8	65949 034	CZ ZLM 881	06.08.18	Y100	1133 81 1290 76	ZD Selibov
9	9616 034	CZ ZIL 001	13.08.18	Y100	1475 109 1589 115	Kotalík Milan,Semice
10	9618 034	CZ ZIL 001	16.08.18	Y100	1583 107 1454 106	Kotalík Milan,Semice
11	65950 034	CZ ZLM 880	29.08.18	Y100	1291 86 1371 87	ZD Selibov
12	89626 064	CZ ZLM 282	02.09.18	Y100	1791 123 1448 121	Šindler Petr, Částkovice
13	879022 021	CZ ZLM 873	06.09.18	Y100	1258 94 1189 94	Pokorný Martin,Postupice
14	9619 034	CZ ZIL 001	09.09.18	Y100	1416 98 1332 101	Kotalík Milan,Semice
15	77997 034	CZ ZLI 804	09.09.18	Y100	1341 94 1308 101	Farma Kozák, s.r.o.
16	84729 064	CZ ZLM 652	09.09.18	Y100	1350 95 1345 98	Velát Jaroslav,Horní Prosička
17	9620 034	CZ ZIL 001	10.09.18	Y100	1533 110 1428 114	Kotalík Milan,Semice
18	4589 034	CZ ZLM 304	13.09.18	Y100	1391 104 1239 112	Kačírek Pavel,Nový Kostelec
19	82727 064	CZ ZLM 654	13.09.18	Y100	1325 98 1399 102	Agrochyt s.r.o.Mohelno
20	879024 021	CZ ZLM 873	19.09.18	Y100	1383 105 1248 101	Pokorný Martin,Postupice
21	682371 062	CZ ZMS 493	07.07.18	S100	1833 104 1565 101	Valihrach František, Krumvíř
22	101638 034	CZ ZMS 625	01.08.18	S100	1850 112 1423 111	Vachtfeitl Josef,Zábrdí
23	101640 034	CZ ZMS 625	02.08.18	S100	2083 103 1422 104	Vachtfeitl Josef,Zábrdí
24	101641 034	CZ ZMS 625	02.08.18	S100	1825 107 1518 108	Vachtfeitl Josef,Zábrdí
25	101639 034	CZ ZMS 625	03.08.18	S100	1658 107 1316 106	Vachtfeitl Josef,Zábrdí
26	951517 032	CZ ZMS 205	06.08.18	S100	1650 99 1467 98	Statek Kašperské Hory s.r.o.
27	951520 032	CZ ZSI 980	15.08.18	S100	1633 90 1420 92	Statek Kašperské Hory s.r.o.
28	77987 034	CZ ZMS 277	17.08.18	S100	1766 99 1435 94	Farma Kozák, s.r.o.
29	682372 062	CZ ZMS 780	01.09.18	S100	1725 108 1603 109	Valihrach František, Krumvíř
30	682373 062	CZ ZMS 780	04.09.18	S100	1733 108 1759 111	Valihrach František, Krumvíř
31	77995 034	CZ ZMS 277	06.09.18	S100	1666 96 1432 95	Farma Kozák, s.r.o.
32	77998 034	CZ ZMS 691	13.09.18	S100	1850 110 1769 110	Farma Kozák, s.r.o.
33	77999 034	CZ ZMS 637	15.09.18	S100	1583 101 1539 95	Farma Kozák, s.r.o.
34	82728 064	CZ ZSI 949	15.09.18	S100	1550 105 1628 108	Agrochyt s.r.o.Mohelno
35	78000 034	CZ ZMS 277	18.09.18	S100	1916 109 1677 106	Farma Kozák, s.r.o.
36	101057 034	CZ ZIT 910	03.07.18	T100	1866 105 1692 107	Tájek Jaroslav,Zvíkov
37	101060 034	CZ ZIT 910	06.07.18	T100	1425 89 1412 86	Tájek Jaroslav,Zvíkov
38	77981 034	CZ ZIT 379	26.07.18	T100	1791 99 1692 104	Farma Kozák, s.r.o.
39	77983 034	CZ ZIT 379	09.08.18	T100	1341 90 1527 91	Farma Kozák, s.r.o.
40	77984 034	CZ ZTI 899	14.08.18	T100	1791 102 1499 109	Farma Kozák, s.r.o.
41	77989 034	CZ ZCH 809	24.08.18	T100	1941 110 1565 108	Farma Kozák, s.r.o.
42	77977 034	CZ ZPA 009	02.07.18	PP100	1325 50 1377 102	Farma Kozák, s.r.o.
43	828280 053	CZ ZPA 047	21.07.18	PP100	1158 38 1232 97	Stř.škola zeměd.a veter.Lanškroun
44	77992 034	CZ ZPA 025	02.09.18	PP100	1450 55 1224 101	Farma Kozák, s.r.o.
45	77985 034	CZ ZBA 957	15.08.18	Q100	1600 94 1435 90	Farma Kozák, s.r.o.
46	105966 034	CZ ZAI 470	08.08.18	G100	1891 107 1364 101	Kalliste Fritzenwallner s.r.o.

Býci vyřazení před základním výběrem

Č. k.	Číslo býčka	OTEC st.reg.	Datum narození	Body Plem.	Body VT HM	CHOVATEL	Důvod vyřazení
47	77979 034	CZ ZBM 364	07.07.18	B100	2 4	Farma Kozák, s.r.o.	před ZV-VT
48	77994 034	CZ ZMS 277	03.09.18	S100	4 4	Farma Kozák, s.r.o.	před ZV-vet.dův.
49	9615 034	CZ ZLM 882	30.07.18	Y100	10 10	Kotalík Milan,Semice	před ZV-vet.dův.
50	9621 034	CZ ZLI 538	13.09.18	Y100	7 8	Kotalík Milan,Semice	před ZV-vet.dův.
51	9622 034	CZ ZLI 834	17.09.18	Y100	6 9	Kotalík Milan,Semice	před ZV-vet.dův.

Plemenné hodnoty uvedené v katalogu jsou spočítány k 30.9.2019

Termíny základních výběrů a dražeb v roce 2019

IV.turnus - Býci narození 1.7.2018 - 30.9.2018

<i>Den</i>	<i>Datum</i>	<i>Začátek *</i>	<i>OPB , chovatel</i>	<i>Ks**</i>	<i>Plemena</i>	<i>Dražba</i>
Pondělí	14.10.2019	x	x	x	x	x
Úterý	15.10.2019	10,00	<i>ZD Skály Benešov,družstvo</i>	1	CH	x
		13,00	<i>Minaříková Hana,Hluk</i>	3	BA	x
Středa	16.10.2019	7,30	<i>Heráň Jan,Radič</i>	2	CH	x
		9,00	<i>OPB Cunkov</i>	51	AA,BA,BM,CH, LI,MS,PP	hodinu po skončení ZV
		16,00	<i>Maršíček Petr, Hlohov</i>	1	AA	
Čtvrtek	17.10.2019	9,00	<i>OPB Osík</i>	12	BM,BA,CH,LI,MS	hodinu po skončení ZV
Pátek	18.10.2019	14,00	<i>Statek Lipka a.s.Horní Bradlo</i>	1	PP	x
		16,00	<i>Novotný Milan,Mezihoří</i>	1	PP	
Sobota	19.10.2019	10,00	<i>Lainka Bernard,SZ,farma Zdoňov</i>	10	x	x
Neděle	20.10.2019	10,00	<i>Marek Petr,Častonín</i>	20	BA,GS	x
		14,00	<i>Agrochyt s.r.o.Mohelno</i>	4	CH,MS	
Pondělí	21.10.2019	9,00	<i>Černěveský Háj s.r.o.</i>	3	LI	x
		11,00	<i>Káňa Petr,Mlynářovice</i>	1	MS	x
		12,00	<i>Prima Energo s.r.o.</i>	1	MS	x
		12,30	<i>Bestrejka Zdeněk, Kralovice</i>	1	AA	x
		14,00	<i>ZD Selibov</i>	1	MS	x
		16,00	<i>Valenta Josef,Něchov</i>	1	LI	x
		17,00	<i>Tájek Jaroslav,Zvíkov</i>	2	CH	x
Úterý	22.10.2019	12,00	<i>Agricoltori Tachov V, a.s.</i>	1	CH	x
Středa	23.10.2019	9,00	<i>Družstvo vlastníků Libeň - Vtelno</i>	6	CH	x
		11,30	<i>Karban Kamil,Lhenice</i>	2	CH	x
Čtvrtek	24.10.2019	x	x	x	x	x
Pátek	25.10.2019	x	x	x	x	x

* začátky ZV u chovatelů jsou orientační

121



Vysvětlivky ke zkratkám ve jménech v katalogu :

ET	- býček narozen po embryotrasferu
RED	- zbarvení red angus
P,V	- bezrohý / volný roh (* - testováno testem DNA)
PP	- bezrohý – homozygot (stanoveno testem DNA)
R	- rohatý (* - testováno testem DNA)
+/+ ,WT/WT	- nepřenáší alelu způsobujícími dvojí osvalení (GS, AA)
MH/+	- heterozygot s jednou alelou podmiňující dvojí osvalení (GS)
MH/MH	- homozygot - obě alely podmiňující dvojí osvalení (GS – oddíl „B“ PK)
Porodní hmot (nar)	- u plemene AA,BA,HE,CH,MS,LI způsob zjišťování porodní hmotnosti v chovu * * * - váženo při narození , * * - odhadováno , * - nesledováno

U matek plemene BA

Třída	Výška kříž (cm)	Hmotnost (kg)	RPH přímý efekt	RPH mat. efekt	RPH osvalení
SE	147 a více	800 a více	105 a vic	103 a vic	103 a vic
EC	147 a více	800 a více	105 a vic	pod 103	103 a vic
EM	147 a více	800 a více	pod 105	103 a vic	pod 103
CM	pod 147	pod 800	105 a vic	103 a vic	103 a vic
C1	pod 147	pod 800	105 a vic	pod 103	103 a vic
M1	pod 147	pod 800	pod 105	103 a vic	pod 103

Popisky grafu úrovně plemenných hodnot

Jednotlivé plemenné hodnoty jsou rozděleny do pásem na základě výpočtu kvantilu normálního rozložení, které udávají, jak si konkrétní jedinec stojí v porovnání s průměrem populace plemenných býčků odchovaných v období 2014 – 2019.

pásma	Pozice býka v rámci populace	zkratka	Popis údaje v grafu
10	býk patří hodnotou RPH do 10 % nejlepších býků v daném ukazateli	<i>RphT</i>	RPH pro přírůstek v testu
9	býk patří hodnotou RPH do 20 % nejlepších býků v daném ukazateli	<i>RphN</i>	RPH pro životní přírůstek
8	býk patří hodnotou RPH do 30 % nejlepších býků v daném ukazateli	<i>RpPP</i>	RPH pro přímý efekt porody
7	býk patří hodnotou RPH do 40 % nejlepších býků v daném ukazateli	<i>RpRU</i>	RPH pro přímý efekt růst
6	býk patří hodnotou RPH do 50 % nejlepších býků v daném ukazateli	<i>MatPP</i>	RPH pro maternální efekt porody
5	býk patří hodnotou RPH do průměru býků v daném ukazateli	<i>MatRU</i>	RPH pro maternální efekt růst
4	býk patří hodnotou RPH do 60 % nejlepších býků v daném ukazateli	<i>phTR</i>	RPH pro lineární hodnocení těl. rámec
3	býk patří hodnotou RPH do 70 % nejlepších býků v daném ukazateli	<i>phKT</i>	RPH pro lineární hodnocení kap. těla
2	býk patří hodnotou RPH do 80 % nejlepších býků v daném ukazateli	<i>phOS</i>	RPH pro lineární hodnocení osvalení
1	býk patří hodnotou RPH do 90 % nejlepších býků v daném ukazateli	<i>phUT</i>	RPH pro lineární hodnocení užit. typ

Hlavní selekční kritéria pro výběr do plemenitby na OPB a odchovu u chovatele

Hlavním selekčním kritériem bude pouze lineární hodnocení při základním výběru.

Důvody vyřazení před základním výběrem

- hodnocení tělesného rámce (1,2,3 body dle parametrů daného plemene)
- hodnocení bodů za hmotnost v 365 dnech (1,2,3 body dle parametrů daného plemene)
- nepředvedení býka k základnímu výběru na ohlávce nebo na vodící tyči
- na základě rozhodnutí majitele býka o jeho vyřazení
- zdravotní důvody (displazie varlat, apod.)

Důvody vyřazení při základním výběrem

- hodnocení délky těla (1,2,3 body dle parametrů daného plemene)
- hodnocení ukazatelů kapacity těla (1,2,3 body dle parametrů daného plemene)
- hodnocení ukazatelů osvalení (1,2,3 body dle parametrů daného plemene)
- hodnocení užitkového typu (1,2,3 body dle parametrů daného plemene)
- závažné vady exteriéru při základním výběru
- neodpovídající funkčnost končetin při základním výběru
- zdravotní důvody (displazie varlat, apod.)

Reklamační řád pro základní výběry býků

Majitel odchovávaného býčka má právo podat reklamaci proti rozhodnutí výběrové komise (ČSCHMS). Tato reklamační může mít písemnou nebo ústní formu. Předmětem reklamační může být pouze konečný výsledek výběru (vybrán, odročen, vyřazen), nikoliv nesouhlas s bodovým hodnocením daného býka. Po skončení základního výběru býků vyzve předseda výběrové komise, nebo příslušný inspektor k podání případných protestů (reklamací). Reklamační se podává písemně (email) nejpozději následující den po provedení výběru a to řediteli svazu, řediteli PK a členům výběrové komise (bonitérovi), která hodnocení provedla. Jménem majitele býka může jednat také zástupce odchovny plemenných býků (OPB). V případě neshody mezi verdiktem výběrové komise a majitelem býka je býk odročen a bude proveden nový základní výběr. Provedení nového základního výběru je podmíněno složením kauce 5000 Kč za každého reklamovaného býka. Kauce se skládá na účet ČSCHMS nejpozději do 10-ti kalendářních dnů ode dne provedení základního výběru. V případě, že nebudou peníze připsány na účet v daném termínu, platí původní verdikt výběrové komise a reklamační se dále neřeší. Nový základní výběr se uskuteční do 30-ti dnů od sporného výběru na místě, kde byla podána reklamační, pokud se obě strany nedohodnou jinak. Většinové složení komise nesmí být totožné se složením komise, která vynesla sporný verdikt. O složení nové komise rozhoduje Rada PK daného plemene po dohodě s ČSCHMS. O závěru nového základního výběru je sepsán nový výběrový protokol. Proti tomuto rozhodnutí se již nelze dále odvolat. V případě, že je potvrzeno původní rozhodnutí výběrové komise, propadá kauce ve prospěch ČSCHMS, v opačném případě se vrací majiteli býka do 10-ti kalendářních dnů od provedení nového základního výběru. Náklady spojené s novým základním výběrem (zejména cestovné členů výběrové komise, případně oprávněné nároky spojené s odměnou za odvedenou práci) nese strana, která při svém rozhodnutí či jednání nebyla v právu. Tyto náklady jsou účtovány na základě vystavené faktury zaslané druhé straně nejpozději do 14 dnů od provedení opakovaného základního výběru. V každém případě se o reklamační vede písemný zápis. Rozhodnutí výběrové komise se váže ke konkrétnímu zvířeti v konkrétním čase a není možno se na něj odvolávat v případných následných sporech.

Schváleno výborem ČSCHMS dne 21.3.2006 v Hradištku pod Medníkem, změny schváleny 24.7.2019 Grémiem předsedů rad plemenných knih v Hradištku pod Medníkem. Vstupuje v platnost dnem schválení.



<u>Sekretariát:</u> ČSCHMS Praha Těšnov 17 11705 Praha 1 Mobil : +420 724 007 860 Telefon : +420 221 812 865 E-mail : info@cshms.cz	<u>Ředitel PK</u> <i>Kopecný Jan</i> Osík 201 569 67 Osík u Litomyšle Mobil : +420 724 007 862 Telefon : +420 461 612 809 E-mail : kopecny@cshms.cz	<u>Adresa PK</u> <i>Honová Nina</i> Osvoboditelů 35/9 410 02 Lovosice Mobil : +420 724 073 641 E-mail : honova@cshms.cz
--	---	---

Číslo : 828279 053 CZ EXPRESION LA ET V* Číslo katalogu 1
 Dat.nar. : 05.07.2018 Plemeno : Y100 Limousine
 Chovatel : Střední škola zeměd.a veter.Lanškroun
 Majitel : Střední škola zeměd.a veter.Lanškroun

OOO 272 072 CERRY P 05.801 15832
 OO ZLM 031 CAYTANO PP 05.346 47544
 MOO 578862370 DE DOREEN P 05.788 62370

OPEC ZLM 590 ABEL Z TODNĚ PP 397000882842031
 OMO ZLI 932 C.N.MAJOR V 05.801 34792
 MO 985808432 DE FABIOLA P 09.858 08432
 MMO 579523083 DE FENIAL 05.795 23083

OOM 265 620 BAMBINO-MN 8786001669
 OM ZLI 268 IONESCO 3693000206
 MOM 3687001802 FR COQUETTE 3687001802

MA 297069 931 CZ /7 ot PATRICIE Z OSTŘEHO 253000297069931
 OMM ZLI 227 ESO 028517000419
 MM 19763 347 CZ 093347019763
 MMM 74508 307 CZ FARANDOLE 8790003119

Vl.užit:nar: 42 *** kg ve 120d: 171 kg 210d: 314 kg 365d: 513 kg / kříž: 135 cm
 Přírustek v testu : 1366 g / 91 přírustek od narození: 1321 g / 95 šourek 36 cm
 Věk při ZV 468 dní aktuálně k 21.09.19 hmotnost: 627 kg výška v kříži: 141 cm

PLEMENNÉ HODNOTY										LINEARNÍ HODNOCENÍ						
	pp	ru	pp	ru	TR	KT	OS	UT		Hmot	kříž	TR	KT	OS	UT	CE
BÝK	PE	93	112	ME	102	110	102	105	107	107						
MATKA	PE	88	113	ME	105	105	98	102	105	104	876 /	149	26	22	23	8 79
OPEC	PE	98	106	ME	99	115	106	103	102	103	606 /	143	27	22	22	8 79

HODNOCEN: TR 8 / / 8 KT / / OS / / UT Výsledek:

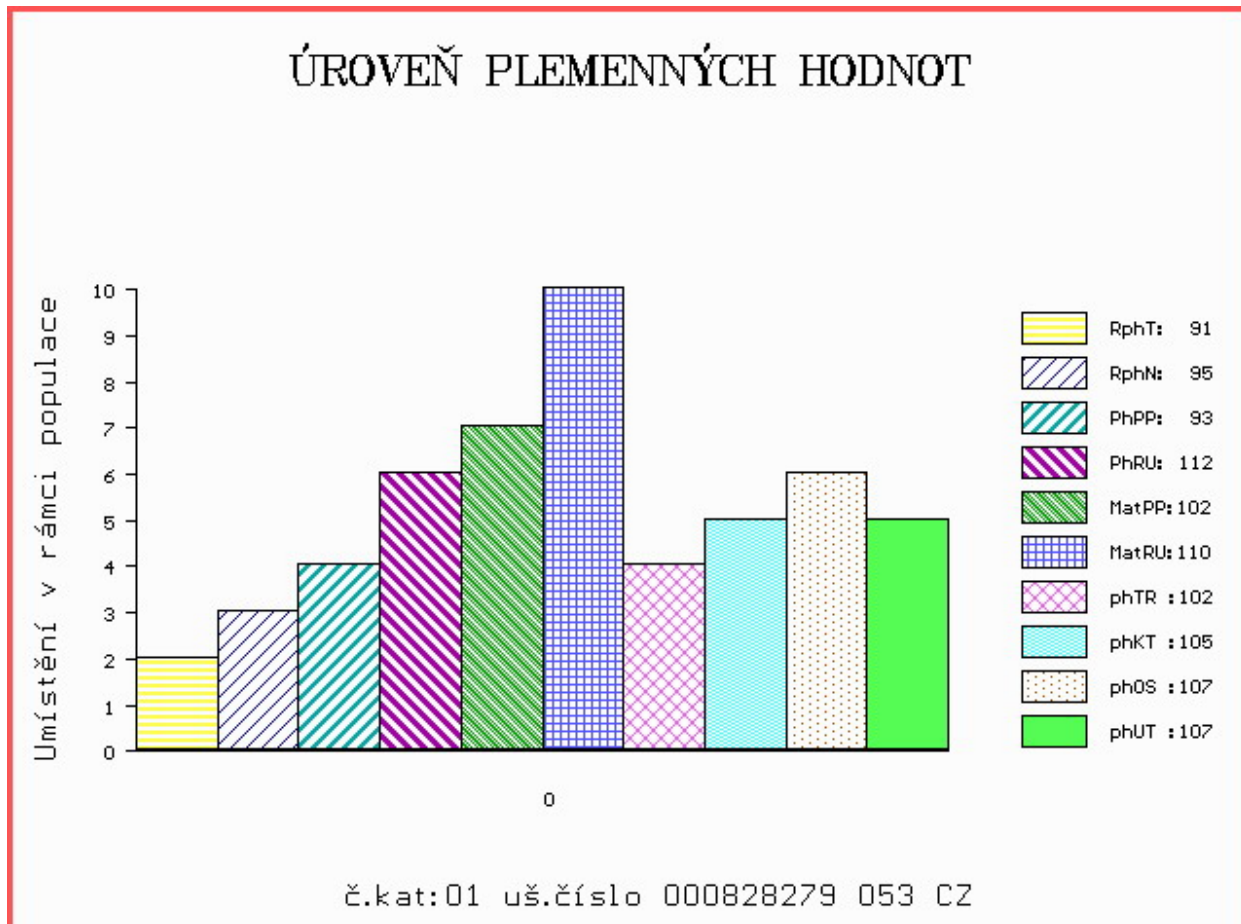

Číslo : **4587 034 CZ** **EXTRA NOVOKOSTELECKÝ** Číslo katalogu 2
 Dat.nar. : 07.07.2018 Plemeno : Y100 Limousine
 Chovatel : Kačirek Pavel, Nový Kostelec
 Majitel : Kačirek Pavel, Nový Kostelec

OOO 280 537 GLENROCK VENTURA IE04-432
 OO 280 536 AMPERTAINÉ COMMANDER MGD07-046
 MOO 95643853345 UK AMPERTAINÉ ANNABELLA MGD05-015

Otec ZLM 304 MILLBURN HENDRIX 181698370713
 OMO ZLI 230 DAUPHIN 1988004715
 MO 181698330222 IE MILLBURN TOPGIRL 181698330222
 MMO 0 SLEEDAGH LOVELY IECJQC0094V

OOM ZLI 553 RYDE URANOS P 57065-00457
 OM ZLI 923 DIAMANT P 1932978570
 MOM 1931752635 FR UZERCHE 1931752635

MA 520591 931 CZ /3 ot ZITA NOVOKOSTELECKÁ ET P 394000520591931
 OMM ZLI 538 BONUS P 1526579518
 MM 437060 931 CZ UNESCA Z OSTRÉHO P 420000437060931
 MMM 250702 931 CZ PAMELA Z OSTRÉHO 253000250702931

Vl.užit:nar: **47 *** kg ve 120d: **239** kg 210d: **353** kg 365d: **642** kg / kříž: **137** cm
 Přírustek v testu : **1891 g / 118** přírustek od narození: **1667 g / 123** šourek **37** cm
 Věk při ZV **466** dní aktuálně k 21.09.19 hmotnost: **782** kg výška v kříži: **142** cm

PLEMENNÉ HODNOTY										LINEARNÍ HODNOCENÍ							
	pp	ru	pp	ru	TR	KT	OS	UT	Hmot	kříž	TR	KT	OS	UT	CE		
BÝK	PE	89	138	ME	89	90	110	114	114	114							
MATKA	PE	93	125	ME	96	96	109	105	104	105	672	142	23	21	20	7	71
Otec	PE	89	112	ME	77	106	101	103	104	103	760	142	24	23	24	8	79

HODNOCEN: TR 9 / /10 KT / / OS / / UT Výsledek:

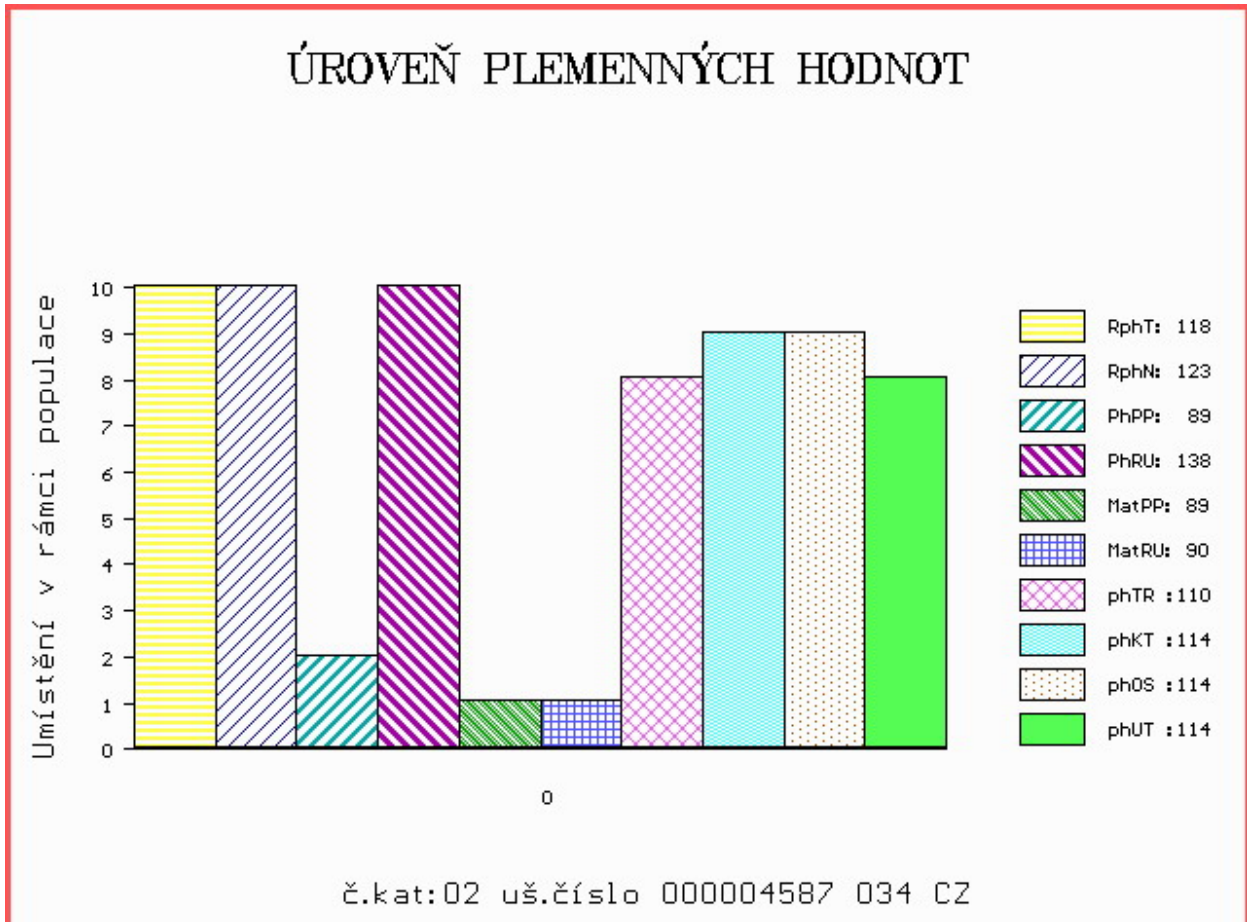

Číslo : 9613 034 CZ ERWIN PÍSECKÝ P Číslo katalogu 3
 Dat.nar. : 19.07.2018 Plemeno : Y100 Limousine
 Chovatel : Kotalík Milan, Semice
 Majitel : Kotalík Milan, Semice

OOO 264 759 CESARHENON 2287033854
 OO 270 300 MANOIR MN 8796012823
 MOO 2391058137 FR GENOISE 2391058137

OTEC ZLM 882 EXCEL 1210081834
 OMO 270 407 NAVARIN 1997008831
 MO 1930738362 FR PATOUILLE 1930738362
 MMO 1996005936 FR MARITIME 1996005936

OOM 270 290 TITANES P 06.651 33993
 OM ZLI 650 TIGRIS PP 14.026 24243
 MOM 1401547615 DE FELCA P 14.015 47615

MA 495017 931 CZ /3 ot VANILKA PÍSECKÁ P 438000495017931
 OMM ZLI 293 IVOŠ 093387049813
 MM 43315 953 CZ MÁŇA Z KALIŠTĚ 031000043315953
 MMM 352 517 CZ MAHULENA Z KALIŠTĚ 031517000352

Vl.užit:nar: 50 *** kg ve 120d: 173 kg 210d: 286 kg 365d: 511 kg / kříž: 133 cm
 Přírustek v testu : 1516 g / 100 přírustek od narození: 1298 g / 99 šourek 37 cm
 Věk při ZV 454 dní aktuálně k 21.09.19 hmotnost: 607 kg výška v kříži: 135 cm

PLEMENNÉ HODNOTY										LINEARNÍ HODNOCENÍ						
	pp	ru	pp	ru	TR	KT	OS	UT		Hmot	kříž	TR	KT	OS	UT	CE
BÝK	PE	69	105	ME	99	91	96	100	102	101						
MATKA	PE	88	97	ME	97	93	92	96	98	97	857	144	24	23	23	8 78
OTEC	PE	90	121	ME	99	85	111	116	117	117	0	0	0	0	0	0

HODNOCEN: TR 6 / / 8 KT / / OS / / UT Výsledek:

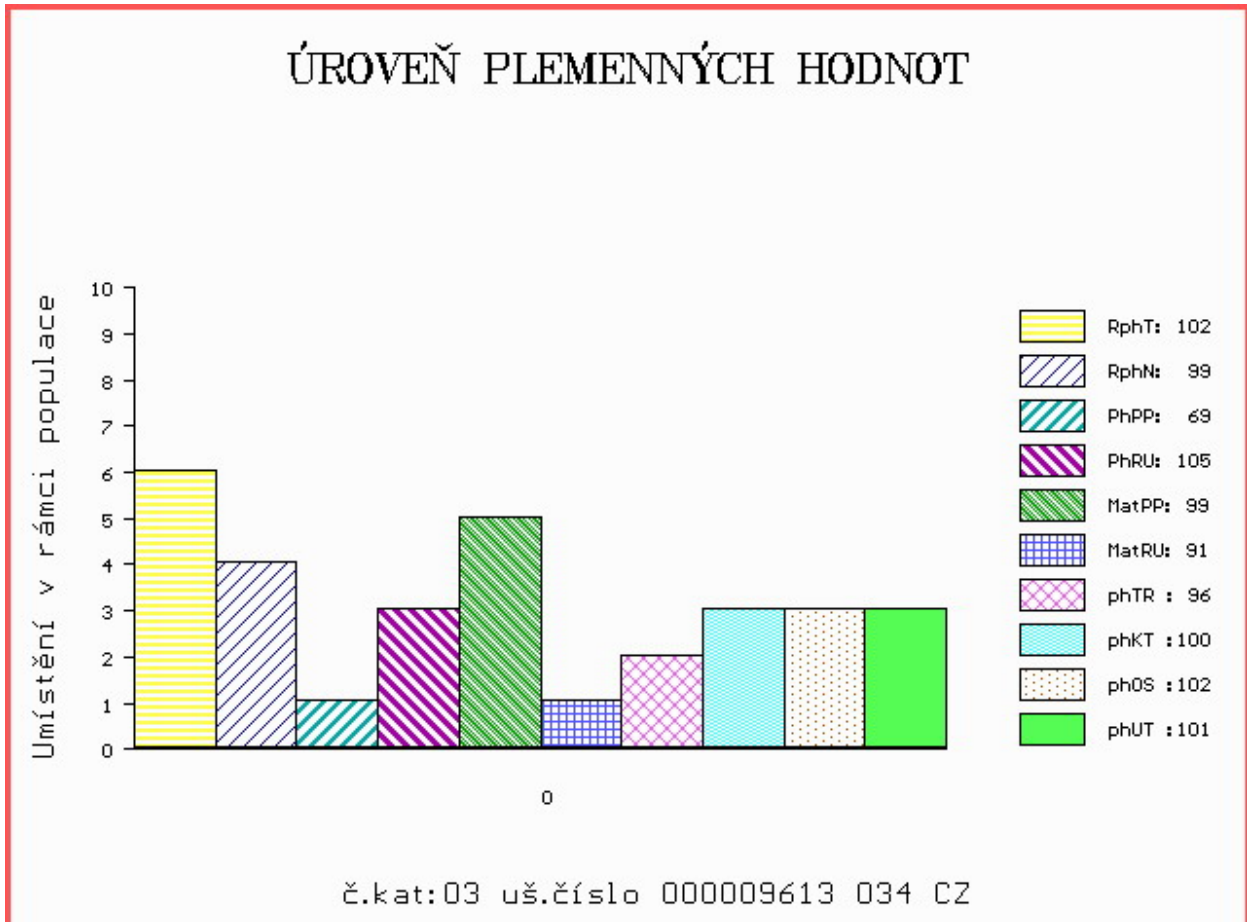

Číslo : 59090 034 CZ ERACLE Z HÁJE Číslo katalogu 4
 Dat.nar. : 21.07.2018 Plemeno : Y100 Limousine
 Chovatel : Kotalík Milan, Semice
 Majitel : Kotalík Milan, Semice

OOO 262 862 SEREIN 8700670417
 OO 284 663 ALF 1932045114
 MOO 1996018230 FR MADELEINE 1996018230

OTEC ZLM 655 DAY 1932945444
 OMO 284 664 OUF 8798009788
 MO 1931319022 FR TARGETTE 1931319022
 MMO 1930368537 FR PANAMA 1930368537

OOM ZLI 553 RYDE URANOS P 57065-00457
 OM 271 627 BELOT P 8715030855
 MOM 8715030309 FR PERLE 8715030309

MA 1627497300 FR /5 ot ERACLESSE 1627497300
 OMM 270 873 PARADIS 2255671789
 MM 1627496722 FR SAGESSE 1627496722
 MMM 1691110548 FR GENTILLE 1691110548

Vl.užit:nar: 39 *** kg ve 120d: 190 kg 210d: 286 kg 365d: 477 kg / kříž: 131 cm
 Přírustek v testu : 1458 g / 100 přírustek od narození: 1227 g / 98 šourek 36 cm
 Věk při ZV 452 dní aktuálně k 21.09.19 hmotnost: 563 kg výška v kříži: 138 cm

PLEMENNÉ HODNOTY										LINEARNÍ HODNOCENÍ							
	pp	ru	pp	ru	TR	KT	OS	UT		Hmot	kříž	TR	KT	OS	UT	CE	
BÝK	PE	100	102	ME	106	90	89	94	94	93							
MATKA	PE	108	98	ME	113	90	84	85	85	86	782	144	24	22	20	7	73
OTEC	PE	90	110	ME	103	88	105	112	112	110	0	0	0	0	0	0	0

HODNOCEN: TR 7 / / 6 KT / / OS / / UT Výsledek:

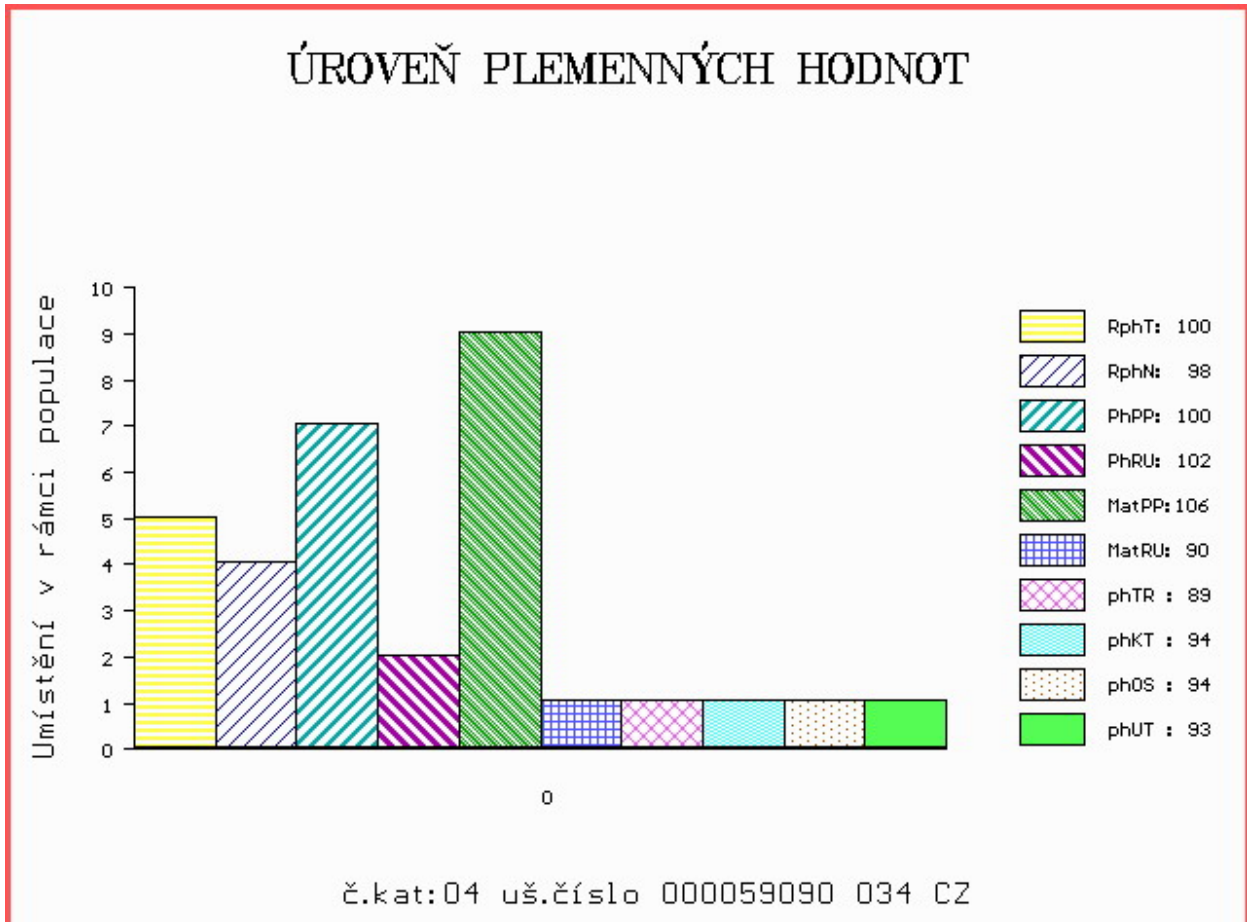

Číslo : **84725 064 CZ** **EON Z PROSÍČEK ET** Číslo katalogu 5
 Dat.nar. : 26.07.2018 Plemeno : Y100 Limousine
 Chovatel : Velát Jaroslav, Horní Prosička
 Majitel : Velát Jaroslav, Horní Prosička

OOO 267 694 CASSIS 4088028055
 OO ZLI 490 REMIX 1717626948
 MOO 1797002235 FR NOUGATINE 1797002235

O TEC ZLM 405 CAMEOS 24224507604
 OMO ZLI 324 MAS DU CLO 2396032213
 MO 2324444531 FR VELSEUSE 2324444531
 MMO 2424450505 FR RISETTE 2424450505

OOM 270 530 JUNIOR TVS 1994012999
 OM ZLI 538 BONUS P 1526579518
 MOM 2424414640 FR VALERIANE ET P 2424414640

MA 433718 961 CZ /4 ot VERONIKA Z PROSÍČEK ET 421000433718961
 OMM ZLI 535 VIGNY.B V 8604154069
 MM 403398 961 CZ SÁRA Z PROSÍČEK ET 421000403398961
 MMM 4244002957 FR BOHEME 4244002957

Vl.užit:nar: **39 ***** kg ve 120d: **197** kg 210d: **346** kg 365d: **595** kg / kříž: **135** cm
 Přírůstek v testu : **1675 g / 109** přírůstek od narození: **1545 g / 115** šourek **36** cm
 Věk při ZV **447** dní aktuálně k 21.09.19 hmotnost: **691** kg výška v kříži: **139** cm

PLEMENNÉ HODNOTY										LINEARNÍ HODNOCENÍ							
	pp	ru	pp	ru	TR	KT	OS	UT	Hmot	kříž	TR	KT	OS	UT	CE		
BÝK	PE	101	123	ME	95	98	111	120	123	120							
MATKA	PE	109	117	ME	102	98	109	115	116	114	640	142	23	19	18	6	66
O TEC	PE	84	122	ME	95	100	108	122	127	123	0	0	0	0	0	0	0

HODNOCEN: TR 8 / /10 KT / / OS / / UT Výsledek:

ÚROVEŇ PLEMENNÝCH HODNOT

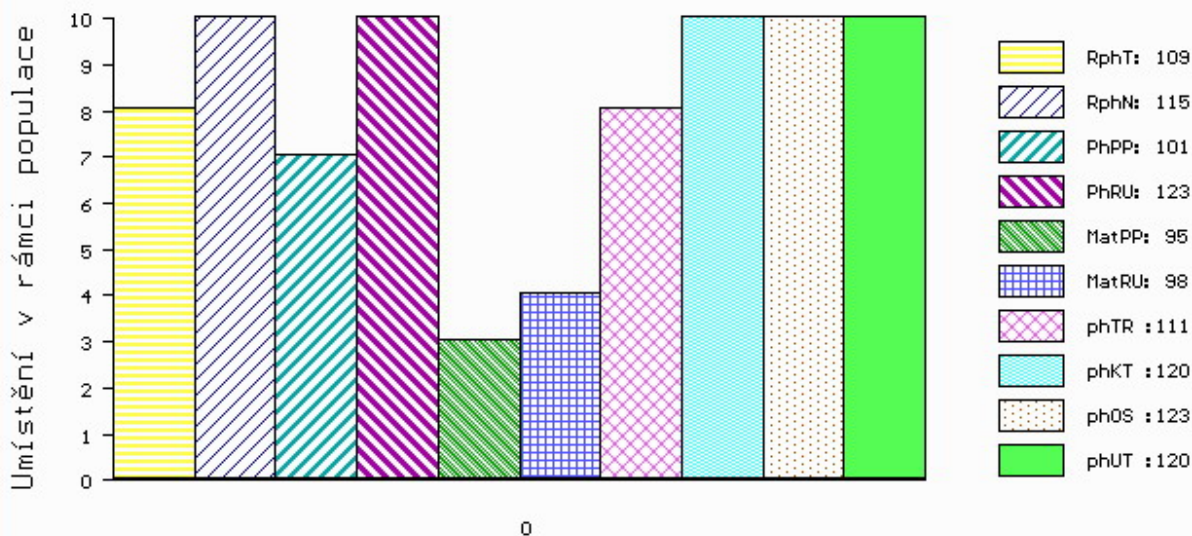

č.kat:05 uš.číslo 000084725 064 CZ

Číslo : **84726 064 CZ** **EPIK Z PROSÍČEK ET** Číslo katalogu 6
 Dat.nar. : 30.07.2018 Plemeno : Y100 Limousine
 Chovatel : Velát Jaroslav, Horní Prosička
 Majitel : Velát Jaroslav, Horní Prosička

OOO 285 804 ARLIQUET 8723170748
 OO 285 253 DANDY 2309431086
 MOO 2305515926 FR ACTION 2305515926

O TEC ZLM 875 GABIN MN 2311217750
 OMO 271 496 UDIN 1627496848
 MO 2306634747 FR BICHE 2306634747
 MMO 2398025827 FR ONDINE 2398025827

OOM 266 874 MCCALLUM CASH FLOW P CPM0116971
 OM ZLI 369 CASHO P 14.013 34379
 MOM 1400876822 DE GINA 14.008 76822

MA 576760 961 CZ /3 ot ALICE Z PROSÍČEK ET P 421000576760961
 OMM ZLI 535 VIGNY.B V 8604154069
 MM 403398 961 CZ SÁRA Z PROSÍČEK ET 421000403398961
 MMM 4244002957 FR BOHEME 4244002957

Vl.užit:nar: **51** *** kg ve 120d: **269** kg 210d: **432** kg 365d: **666** kg / kříž: **142** cm
 Přírustek v testu : **1433** g / **98** přírustek od narození: **1598** g / **100** šourek **37** cm
 Věk při ZV **443** dní aktuálně k 21.09.19 hmotnost: **719** kg výška v kříži: **147** cm

PLEMENNÉ HODNOTY										LINEARNÍ HODNOCENÍ							
	pp	ru	pp	ru	TR	KT	OS	UT	Hmot	kříž	TR	KT	OS	UT	CE		
BÝK	PE	76	134	ME	107	92	121	115	113	117							
MATKA	PE	95	111	ME	102	110	108	113	114	114	668	143	20	20	17	6	63
O TEC	PE	71	107	ME	111	95	110	98	96	100	0	0	0	0	0	0	0

HODNOCEN: TR 10 / /10 KT / / OS / / UT Výsledek:

ÚROVEŇ PLEMENNÝCH HODNOT

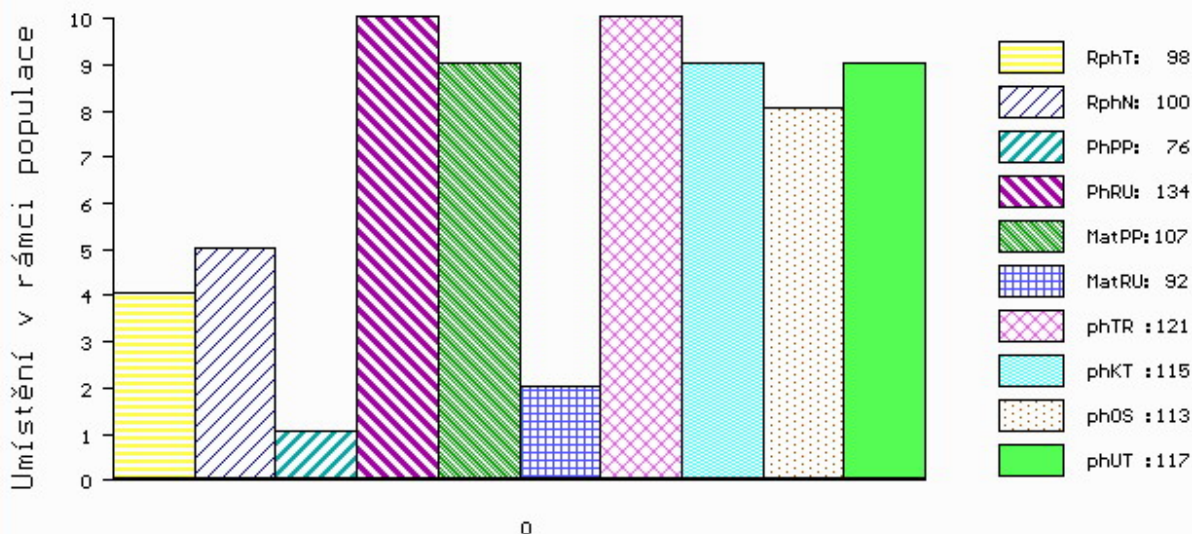

č.kat:06 uš.číslo 000084726 064 CZ

Číslo : **84728 064 CZ** **EDDA Z PROSÍČEK ET** Číslo katalogu 7
 Dat.nar. : 02.08.2018 Plemeno : Y100 Limousine
 Chovatel : Velát Jaroslav, Horní Prosíčka
 Majitel : Velát Jaroslav, Horní Prosíčka

OOO 285 804 ARLIQUET 8723170748
 OO 285 253 DANDY 2309431086
 MOO 2305515926 FR ACTION 2305515926

OTEC **ZLM** **875** **GABIN MN** **2311217750**
 OMO 271 496 UDIN 1627496848
 MO 2306634747 FR BICHE 2306634747
 MMO 2398025827 FR ONDINE 2398025827

OOM 266 874 MCCALLUM CASH FLOW P CPM0116971
 OM ZLI 369 CASHO P 14.013 34379
 MOM 1400876822 DE GINA 14.008 76822

MA **576760 961 CZ** /3 ot **ALICE Z PROSÍČEK ET P** **421000576760961**
 OMM ZLI 535 VIGNY.B V 8604154069
 MM 403398 961 CZ SÁRA Z PROSÍČEK ET 421000403398961
 MMM 4244002957 FR BOHEME 4244002957

Vl.užit:nar: **52 ***** kg ve 120d: **201** kg 210d: **321** kg 365d: **579** kg / kříž: **138** cm
 Přírustek v testu : **1416 g / 96** přírustek od narození: **1422 g / 92** šourek **38** cm
 Věk při ZV **440** dní aktuálně k 21.09.19 hmotnost: **642** kg výška v kříži: **143** cm

PLEMENNÉ HODNOTY										LINEARNÍ HODNOCENÍ							
	pp	ru	pp	ru	TR	KT	OS	UT		Hmot	kříž	TR	KT	OS	UT	CE	
BÝK	PE	76	112	ME	111	100	117	111	110	113							
MATKA	PE	95	111	ME	102	110	108	113	114	114	668	143	20	20	17	6	63
OTEC	PE	71	107	ME	111	95	110	98	96	100	0	0	0	0	0	0	0

HODNOCEN: TR 10 / /10 KT / / OS / / UT Výsledek:

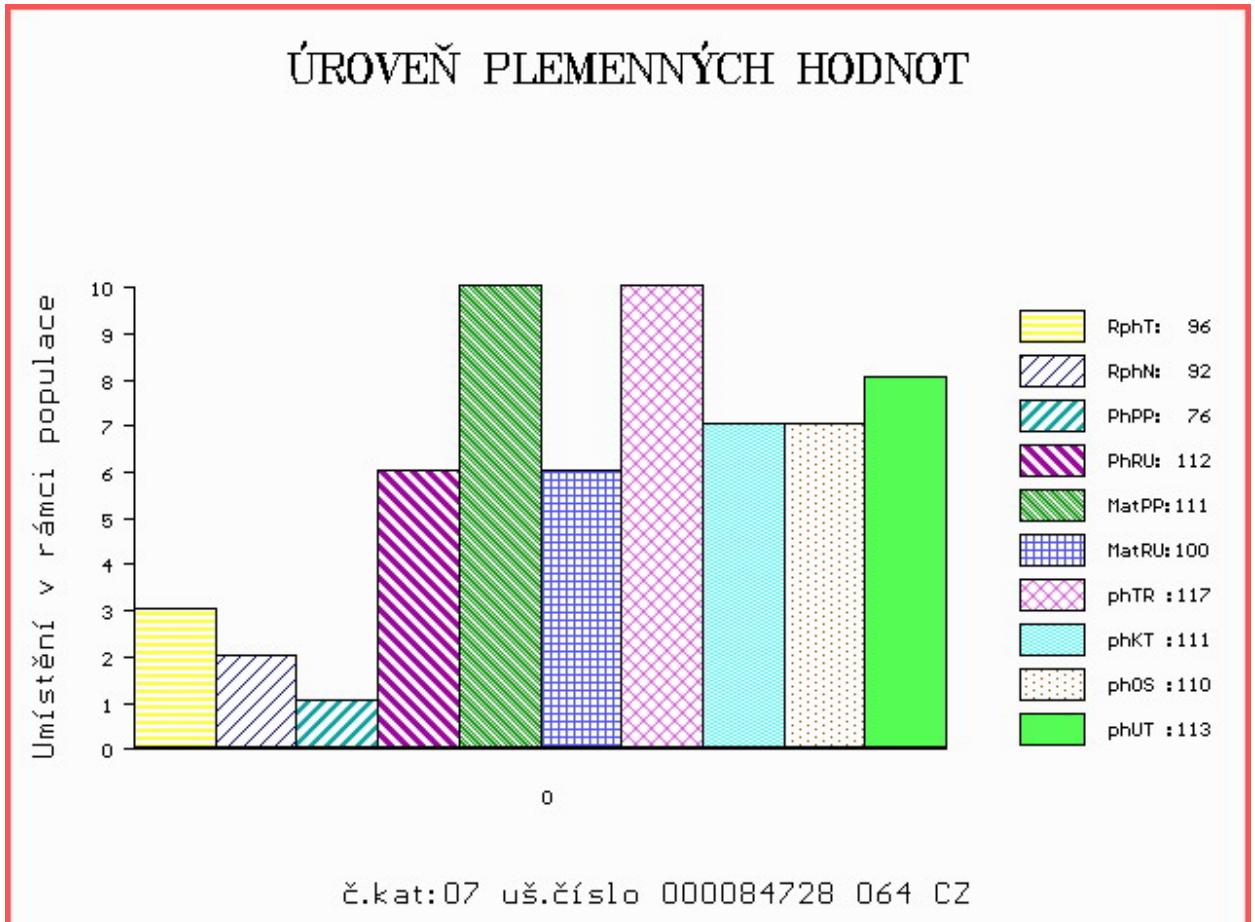

Číslo : **65949 034 CZ** **EDUARD ZE SELIBOVA P** Číslo katalogu 8
 Dat.nar. : 06.08.2018 Plemeno : Y100 Limousine
 Chovatel : ZD Selibov
 Majitel : ZD Selibov

OOO 285 887 INDEX PP 09.867 41087
 OO 285 886 ILLIS PP 09.874 16619
 MOO 935313663 DE VRONI V 09.353 13663

OPEC ZLM 881 INDUS PP 09.877 37360
 OMO ZLI 742 VETIVER MN 2304902134
 MO 986741081 DE SENTA P 09.867 41081
 MMO 941002592 DE SIELA P 09.410 02592

OOM ZLI 402 NENUPHAR 8797011143
 OM ZLI 834 VERTIGE 1932087952
 MOM 1996002756 FR MEDINA 1996002756

MA 369463 931 CZ /4 ot ET 447000369463931
 OMM ZLI 268 IONESCO 3693000206
 MM 250702 931 CZ PAMELA Z OSTRÉHO 253000250702931
 MMM 32688 931 CZ LADOŇKA Z OSTRÉHO 253000032688931

Vl.užit:nar: **38** *** kg ve 120d: **213** kg 210d: **331** kg 365d: **507** kg / kříž: **132** cm
 Přírustek v testu : **1133 g / 81** přírustek od narození: **1290 g / 76** šourek **35** cm
 Věk při ZV **436** dní aktuálně k 21.09.19 hmotnost: **568** kg výška v kříži: **136** cm

PLEMENNÉ HODNOTY										LINEARNÍ HODNOCENÍ							
	pp	ru	pp	ru	TR	KT	OS	UT	Hmot	kříž	TR	KT	OS	UT	CE		
BÝK	PE	93	106	ME	112	98	107	114	116	115							
MATKA	PE	89	98	ME	132	100	93	104	109	105	772 /	148	25	20	19	7	71
OPEC	PE	97	118	ME	92	95	107	118	121	118	760 /	144	23	22	24	8	77

HODNOCEN: TR 7 / / 8 KT / / OS / / UT Výsledek:

ÚROVEŇ PLEMENNÝCH HODNOT

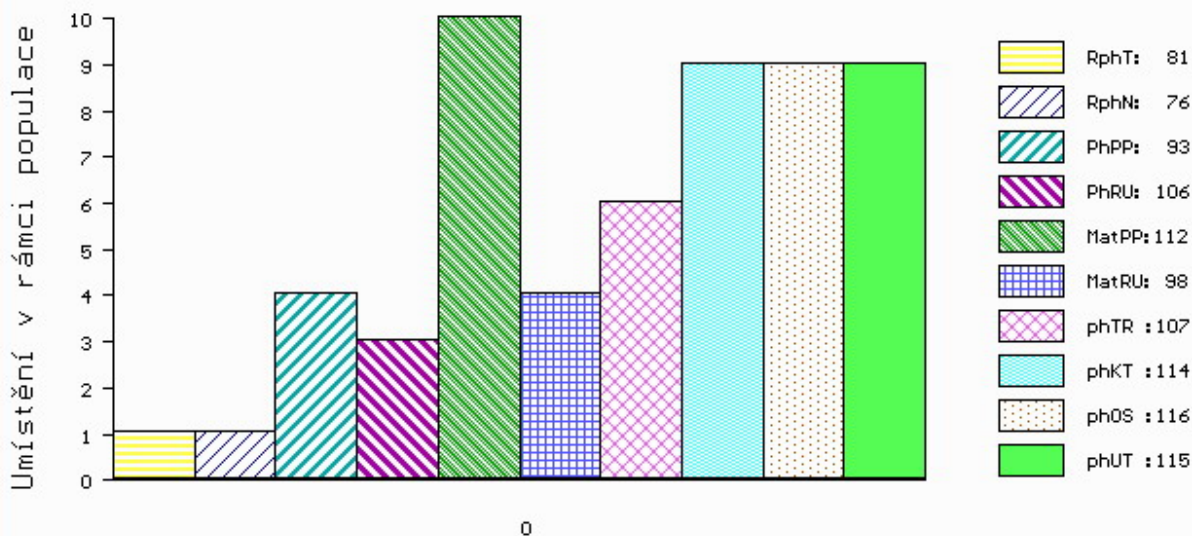

č.kat:08 uš.číslo 000065949 034 CZ

Číslo : 9616 034 CZ EPOS PÍSECKÝ Číslo katalogu 9
 Dat.nar. : 13.08.2018 Plemeno : Y100 Limousine
 Chovatel : Kotalík Milan, Semice
 Majitel : Kotalík Milan, Semice

OOO ZLI 229 ELEAZAR 1989009820
 OO ZLI 744 NADRAC 8797013786
 MOO 8789011854 FR ECOSSE 8789011854

O TEC ZIL 001 CENZOR PÍSECKÝ 438000919100031
 OMO 272 336 DARTAGNAN 1528702408
 MO 1531703030 FR FRANCHISE 1531703030
 MMO 1525020023 FR VENISE 1525020023

OOM 272 687 STAR MN 2302612261
 OM 281 148 BIJOU 3615007696
 MOM 3694005286 FR JASMINA 3694005286

MA 3615342255 FR /4 ot GAULOISE 3615342255
 OMM 281 149 URANUS-BEN 3615044849
 MM 3615007675 FR BOUGIE 3615007675
 MMM 3615010271 FR ROSE 3615010271

Vl.užit:nar: 38 *** kg ve 120d: 213 kg 210d: 413 kg 365d: 633 kg / kříž: 137 cm
 Přírustek v testu : 1475 g / 109 přírustek od narození: 1589 g / 115 šourek 37 cm
 Věk při ZV 429 dní aktuálně k 21.09.19 hmotnost: 680 kg výška v kříži: 141 cm

PLEMENNÉ HODNOTY										LINEARNÍ HODNOCENÍ							
	pp	ru	pp	ru	TR	KT	OS	UT	Hmot	kříž	TR	KT	OS	UT	CE		
BÝK	PE	94	132	ME	92	96	117	113	110	113							
MATKA	PE	98	114	ME	106	105	116	107	105	107	728	146	25	20	18	7	70
O TEC	PE	80	119	ME	86	97	107	106	106	107	680	143	24	20	18	7	69

HODNOCEN: TR 9 / /10 KT / / OS / / UT Výsledek:

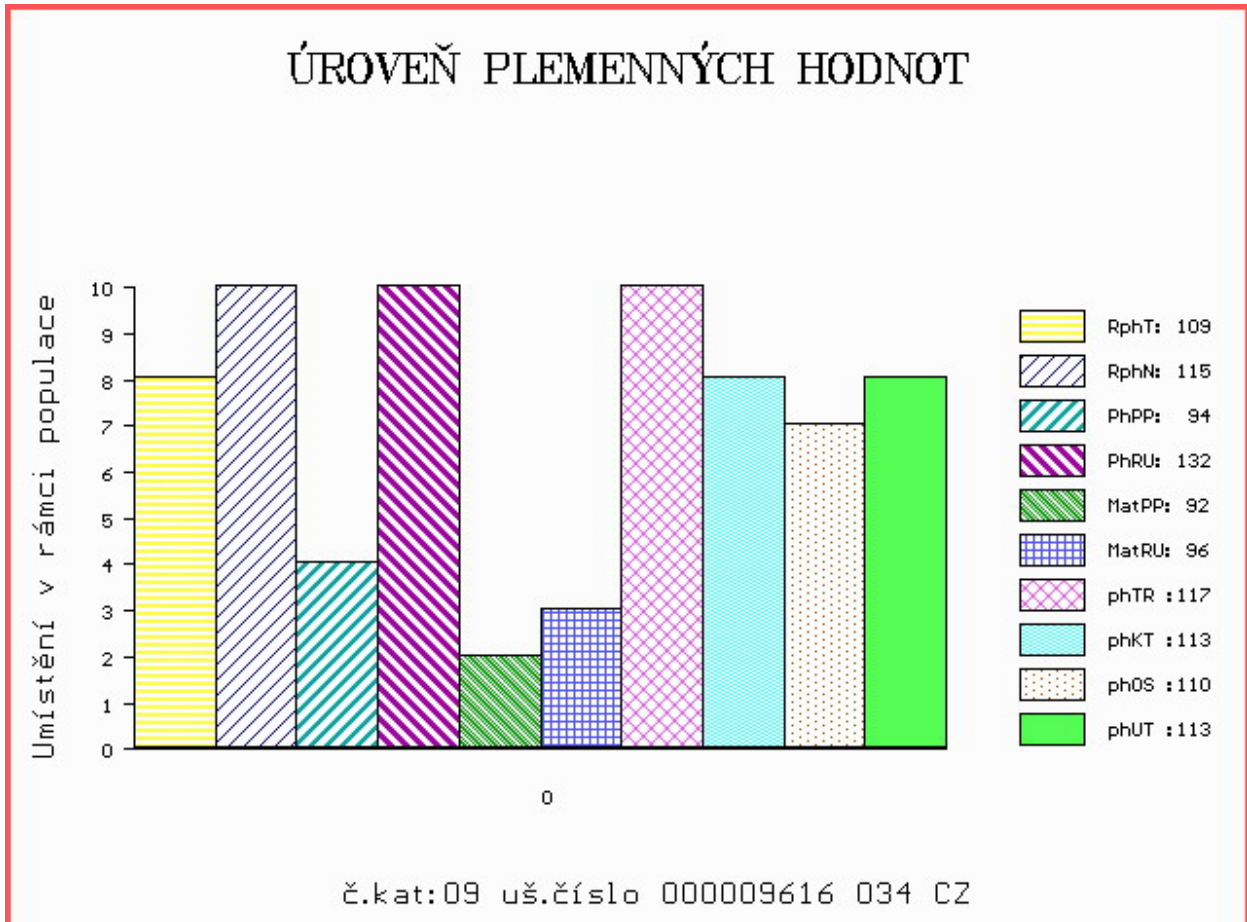

Číslo : 9618 034 CZ ELÉV PÍSECKÝ Číslo katalogu 10
 Dat.nar. : 16.08.2018 Plemeno : Y100 Limousine
 Chovatel : Kotalík Milan, Semice
 Majitel : Kotalík Milan, Semice

OOO ZLI 229 ELEAZAR 1989009820
 OO ZLI 744 NADRAC 8797013786
 MOO 8789011854 FR ECOSSE 8789011854

O TEC ZIL 001 CENZOR PÍSECKÝ 438000919100031

OMO 272 336 DARTAGNAN 1528702408
 MO 1531703030 FR FRANCHISE 1531703030
 MMO 1525020023 FR VENISE 1525020023

OOM 270 530 JUNIOR TVS 1994012999
 OM ZLI 538 BONUS P 1526579518
 MOM 2424414640 FR VALERIANE ET P 2424414640

MA 458051 931 CZ /5 ot ET 438000458051931

OMM ZLI 214 ICEBERG 8793011378
 MM 4393 962 CZ LINDA MZLU 106000004393962
 MMM 629 517 CZ EVELINA NEČTINSKÁ 093517000629

Vl.užit:nar: 39 *** kg ve 120d: 217 kg 210d: 336 kg 365d: 572 kg / kříž: 138 cm
 Přírustek v testu : 1583 g / 107 přírustek od narození: 1454 g / 106 šourek 36 cm
 Věk při ZV 426 dní aktuálně k 21.09.19 hmotnost: 622 kg výška v kříži: 142 cm

PLEMENNÉ HODNOTY

LINEARNÍ HODNOCENÍ

	pp	ru	ME	pp	ru	TR	KT	OS	UT	Hmot	kříž	TR	KT	OS	UT	CE	
BÝK	PE	95	113	ME	76	99	116	111	109	112							
MATKA	PE	93	91	ME	67	110	100	97	97	98	646	137	17	19	18	6	60
O TEC	PE	80	119	ME	86	97	107	106	106	107	680	143	24	20	18	7	69

HODNOCEN: TR 10 / /10 KT / / OS / / UT Výsledek:

ÚROVEŇ PLEMENNÝCH HODNOT

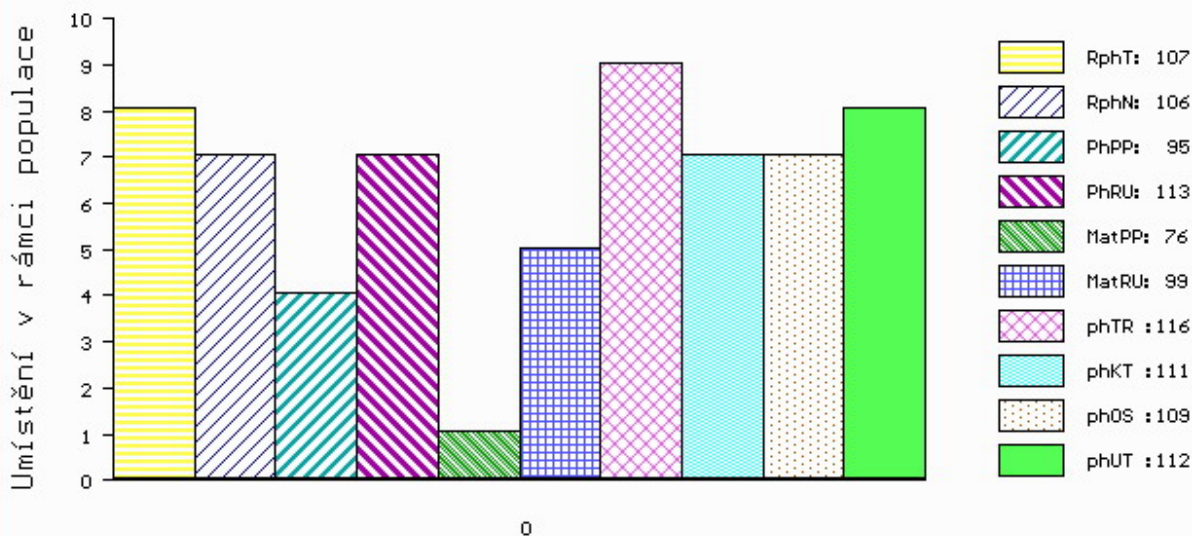

č.kat:10 uš.číslo 000009618 034 CZ

Číslo : **65950 034 CZ** **ENDUS ZE SELIBOVA** Číslo katalogu 11
 Dat.nar. : 29.08.2018 Plemeno : Y100 Limousine
 Chovatel : ZD Selibov
 Majitel : ZD Selibov

OOO ZLI 230 DAUPHIN 1988004715
 OO 280 587 JACOT 3694005555
 MOO 3684701052 FR VIOLETTE 3684701052

O TEC ZLM 880 MERESIDE LORENZO 201316101812
 OMO 285 895 ALASKA 8123276752
 MO 201316701132 UK MERESIDE DAWNMARIE HCG08-132
 MMO 201316700747 UK MERESIDE ALECIA HCG05-747

OOM 268 128 OCEAN 0800522980
 OM ZLI 740 UBU 2303327488
 MOM 2397056215 FR NIVEA 2397056215

MA 369452 931 CZ /4 ot ET 447000369452931
 OMM ZLI 557 MOZART 1996019196
 MM 198121 931 CZ NATASHA Z OSTRÉHO 253000198121931
 MMM 2255671963 FR TATIANIA 2255671963

Vl.užit:nar: **37 ***** kg ve 120d: **225** kg 210d: **365** kg 365d: **543** kg / kříž: **134** cm
 Přírustek v testu : **1291 g / 86** přírustek od narození: **1371 g / 87** šourek **38** cm
 Věk při ZV **413** dní aktuálně k 21.09.19 hmotnost: **569** kg výška v kříži: **137** cm

PLEMENNÉ HODNOTY										LINEARNÍ HODNOCENÍ							
	pp	ru	pp	ru	TR	KT	OS	UT		Hmot	kříž	TR	KT	OS	UT	CE	
BÝK	PE	103	107	ME	88	104	112	109	107	109							
MATKA	PE	94	103	ME	90	115	111	95	91	95	765	152	27	19	19	6	71
O TEC	PE	100	113	ME	93	92	104	109	110	109	0	0	0	0	0	0	0

HODNOCEN: TR 8 / /10 KT / / OS / / UT Výsledek:

ÚROVEŇ PLEMENNÝCH HODNOT

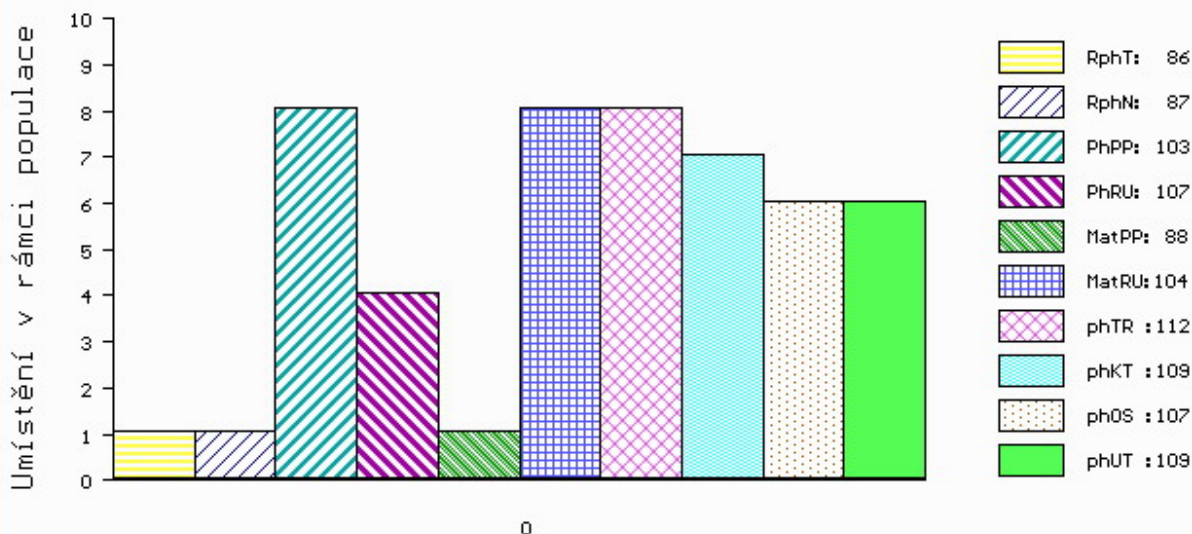

č.kat:11 uš.číslo 000065950 034 CZ

Číslo : 89626 064 CZ ELVIS Z ČÁSTKOVIC Číslo katalogu 12
 Dat.nar. : 02.09.2018 Plemeno : Y100 Limousine
 Chovatel : Šindler Petr, Částkovice
 Majitel : Šindler Petr, Částkovice

OOO 268 707 EPSON 8789003682
 OO ZLI 666 TASTEVIN 3330021849
 MOO 3330003088 FR PAILLETTE 3330003088

OTEC **Z**LM 282 **V**LADYKA AGF **4**48000829798031

OMO 272 395 VOISIN 2305267217
 MO 1933392684 FR EMPLETTE 1933392684
 MMO 1930979018 FR RAGOTE 1930979018

OOM 271 491 AMIRAL 2305575399
 OM ZIL 148 DOUDOU.TD 2246742213
 MOM 2246741649 FR SEDUITE 2246741649

MA 2312858041 FR /4 ot HERMINE **2**312858041

OMM 262 365 ROSIER 2216177152
 MM 2304650034 FR VIOLETTE 2304650034
 MMM 2351353693 FR SOLIVE 2351353693

Vl.užit:nar: 46 *** kg ve 120d: 192 kg 210d: 293 kg 365d: 574 kg / kříž: 138 cm
 Přírustek v testu : 1791 g / 123 přírustek od narození: 1448 g / 121 šourek 38 cm
 Věk při ZV 409 dní aktuálně k 21.09.19 hmotnost: 602 kg výška v kříži: 142 cm

PLEMENNÉ HODNOTY

LINEARNÍ HODNOCENÍ

	pp	ru	ME	pp	ru	TR	KT	OS	UT	Hmot	kříž	TR	KT	OS	UT	CE
BÝK	PE	87	105	ME	99	109	110	102	99	103						
MATKA	PE	87	116	ME	87	118	120	106	101	106	764 /	160	28	21	18	7 74
OTEC	PE	84	117	ME	110	92	117	116	113	116	699 /	142	28	23	24	9 84

HODNOCEN: TR 10 / /10 KT / / OS / / UT Výsledek:

ÚROVEŇ PLEMENNÝCH HODNOT

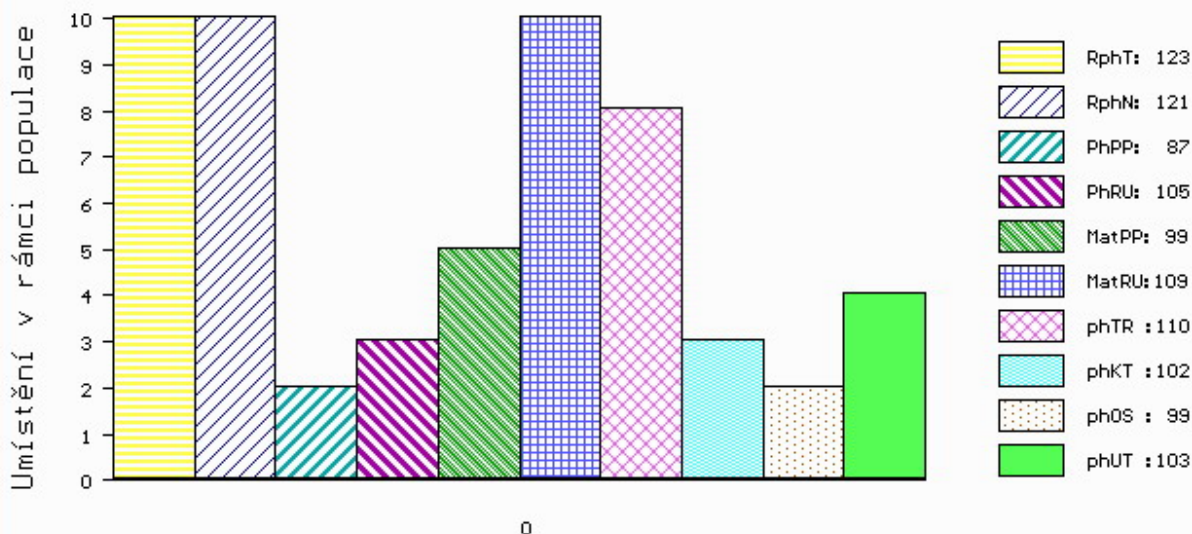

č.kat:12 uš.číslo 000089626 064 CZ

Číslo : 879022 021 CZ ENZO Z POSTUPIC V Číslo katalogu 13
 Dat.nar. : 06.09.2018 Plemeno : Y100 Limousine
 Chovatel : Pokorný Martin, Postupice
 Majitel : Pokorný Martin, Postupice

OOO ZLI 576 TRONSO POLLED ROLF P 46791-00185
 OO ZLM 059 EDDA PO P 4809025644
 MOO 4807035435 FR BEGONIA 4807035435

Otec ZLM 873 TST EROS THURNSTOCK PP 09.476 77916

OMO ZLI 230 DAUPHIN 1988004715
 MO 941987591 DE TST GITTY THURNSTOCK P 09.419 87591
 MMO 934138908 DE TST GITI THURNSTOCK P 09.341 38908

OOM 270 532 ULTIME 8719100231
 OM ZLI 539 CACAO 6503987463
 MOM 2300242076 FR PETALE 2300242076

MA 269332 953 CZ /5 ot DALIMÍRA Z KALIŠTĚ 031000269332953

OMM ZLI 324 MAS DU CLO 2396032213
 MM 121122 953 CZ DONA Z KALIŠTĚ 031000121122953
 MMM 355 517 CZ DOUBRAVKA Z KALIŠTĚ 031517000355

Vl.užit:nar: 46 * kg ve 120d: 182 kg 210d: 284 kg 365d: 498 kg / kříž: 128 cm
 Přírustek v testu : 1258 g / 94 přírustek od narození: 1189 g / 94 šourek 35 cm
 Věk při ZV 405 dní aktuálně k 21.09.19 hmotnost: 498 kg výška v kříži: 131 cm

PLEMENNÉ HODNOTY										LINEARNÍ HODNOCENÍ						
	pp	ru	pp	ru	TR	KT	OS	UT		Hmot	kříž	TR	KT	OS	UT	CE
BÝK	PE	101	92	ME	88	112	93	99	101	101						
MATKA	PE	99	94	ME	87	118	88	101	104	101	704 /	140	21	21	21	7 70
Otec	PE	112	93	ME	81	104	102	103	103	104	1248 /	158	25	21	21	7 74

HODNOCEN: TR 5 / / 8 KT / / OS / / UT Výsledek:

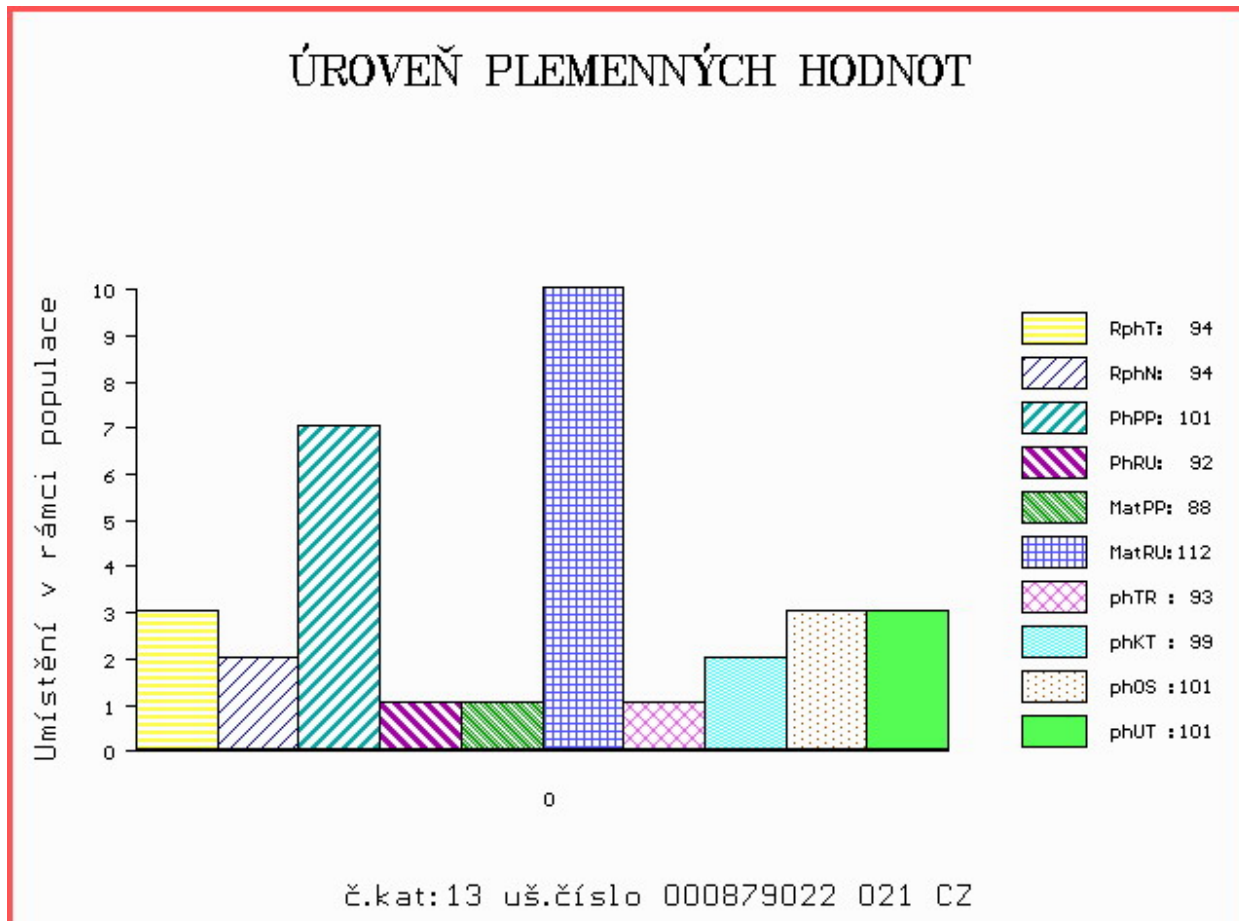

Číslo : **9619 034 CZ** **ELIAS PÍSECKÝ** Číslo katalogu 14
 Dat.nar. : 09.09.2018 Plemeno : Y100 Limousine
 Chovatel : Kotalík Milan, Semice
 Majitel : Kotalík Milan, Semice

OOO ZLI 229 ELEAZAR 1989009820
 OO ZLI 744 NADRAC 8797013786
 MOO 8789011854 FR ECOSSE 8789011854

O TEC ZIL 001 CENZOR PÍSECKÝ 438000919100031
 OMO 272 336 DARTAGNAN 1528702408
 MO 1531703030 FR FRANCHISE 1531703030
 MMO 1525020023 FR VENISE 1525020023

OOM 270 376 PAYCHECK P 134893
 OM ZLI 535 VIGNY.B V 8604154069
 MOM 8699139769 FR PENSEE B 8699139769

MA 512631 931 CZ /3 ot 409000512631931
 OMM ZLI 320 ZIRCI ZAKÓ RIDGES P 30024.2677.3
 MM 260930 931 CZ RADKA ZE ŽÁLŠÍ ET 409000260930931
 MMM 222057 931 CZ NONA Z OSTRÉHO 253000222057931

Vl.užit:nar: **40** *** kg ve 120d: **184** kg 210d: **294** kg 365d: **528** kg / kříž: **131** cm
 Přírustek v testu : **1416 g / 98** přírustek od narození: **1332 g / 101** šourek **37** cm
 Věk při ZV **402** dní aktuálně k 21.09.19 hmotnost: **542** kg výška v kříži: **137** cm

PLEMENNÉ HODNOTY										LINEARNÍ HODNOCENÍ							
	pp	ru	pp	ru	TR	KT	OS	UT	Hmot	kříž	TR	KT	OS	UT	CE		
BÝK	PE	91	109	ME	99	98	91	93	94	94							
MATKA	PE	100	108	ME	112	96	92	98	100	98	756	142	23	20	7	70	
O TEC	PE	80	119	ME	86	97	107	106	106	107	680	143	24	20	18	7	69

HODNOCEN: TR 8 / / 9 KT / / OS / / UT Výsledek:

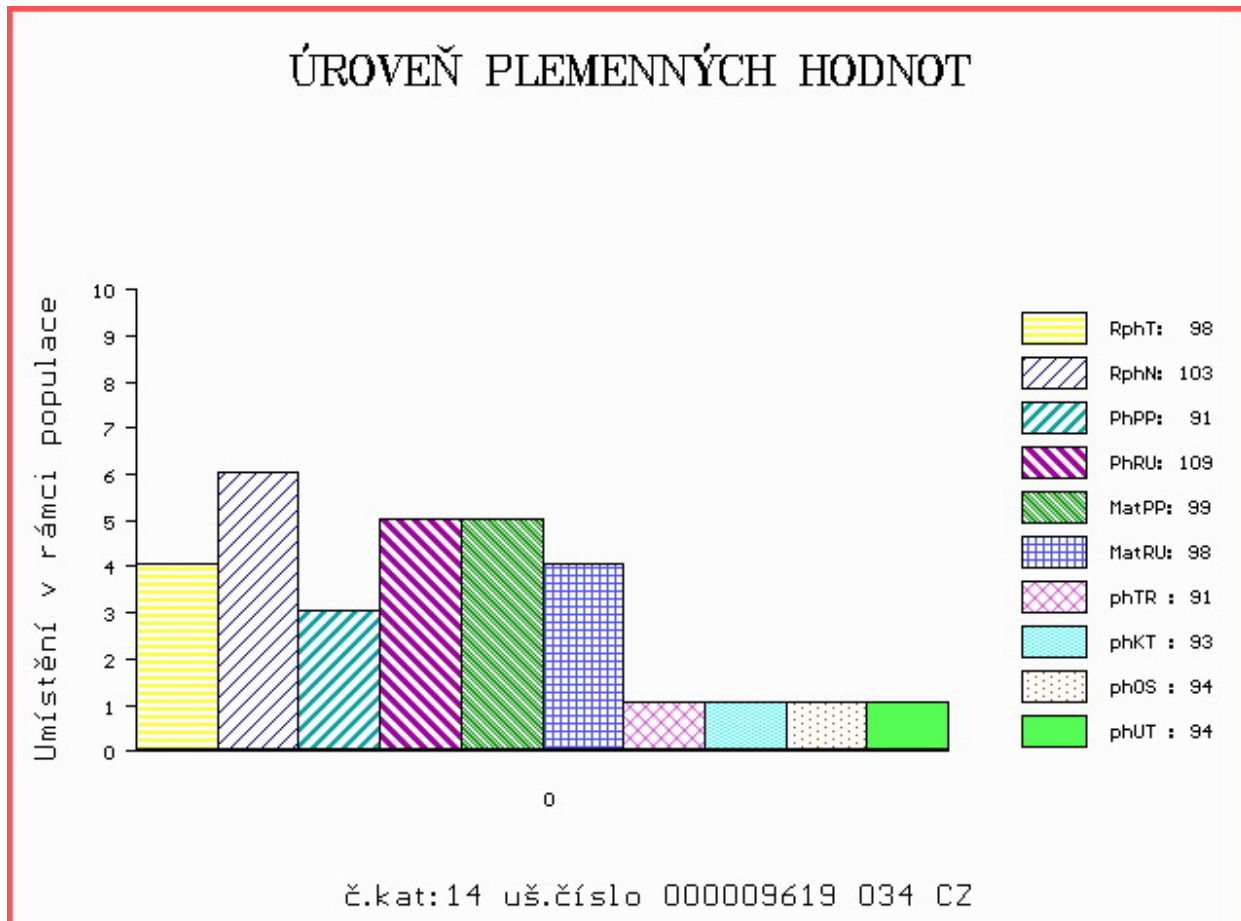

Číslo : 77997 034 CZ ERBERUS Z CUNKOVA ET Číslo katalogu 15
 Dat.nar. : 09.09.2018 Plemeno : Y100 Limousine
 Chovatel : Farma Kozák, s.r.o.
 Majitel : Farma Kozák, s.r.o.

OOO 271 553 OXYGENE 1298171453
 OO ZLI 803 WILODGE TONKA WEY02-002
 MOO 96022 UK WILODGE MECLAIRE WEY96-022

OTEC ZLI 804 WILODGE CERBERUS WEY07-010
 OMO 265 257 BROADMEADOWS CANNON CAVC-031
 MO 99032 UK WILODGE PRICELESS WEY99-032
 MMO 95027 UK WILODGE LITTLELEM WEY95-027

OOM 265 620 BAMBINO-MN 8786001669
 OM ZLI 268 IONESCO 3693000206
 MOM 3687001802 FR COQUETTE 3687001802

MA 431937 931 CZ /2 ot TARTINE 409000431937931
 OMM 270 618 UGOLIN 4650342340
 MM 4649498 559 FR BULLE 4649498559
 MMM 4649498149 FR SOMME 4649498149

Vl.užit:nar: 50 *** kg ve 120d: 215 kg 210d: 309 kg 365d: 543 kg / kříž: 134 cm
 Přírustek v testu : 1341 g / 94 přírustek od narození: 1308 g / 101 šourek 38 cm
 Věk při ZV 402 dní aktuálně k 21.09.19 hmotnost: 543 kg výška v kříži: 137 cm

PLEMENNÉ HODNOTY										LINEARNÍ HODNOCENÍ							
	pp	ru	pp	ru	TR	KT	OS	UT		Hmot	kříž	TR	KT	OS	UT	CE	
BÝK	PE	64	115	ME	109	103	108	102	102	105							
MATKA	PE	94	115	ME	106	100	102	97	98	100	738	146	24	20	22	7	73
OTEC	PE	65	125	ME	112	103	115	117	118	120	0	0	0	0	0	0	0

HODNOCEN: TR 8 / /10 KT / / OS / / UT Výsledek:

ÚROVEŇ PLEMENNÝCH HODNOT

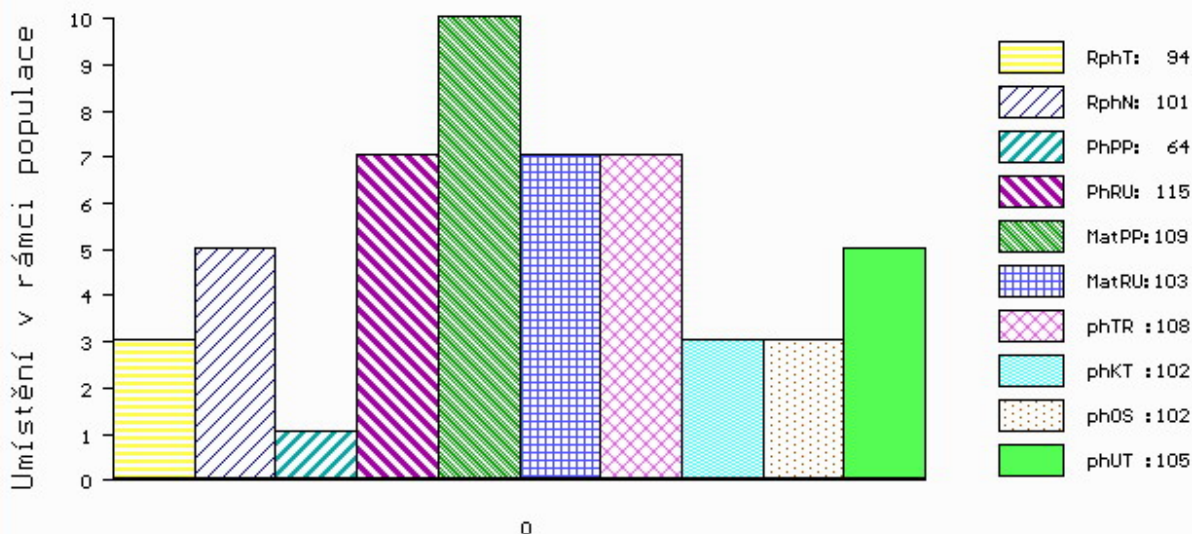

č.kat:15 uš.číslo 000077997 034 CZ

Číslo : **84729 064 CZ** **EUNUCH Z PROSÍČEK** Číslo katalogu 16
 Dat.nar. : 09.09.2018 Plemeno : Y100 Limousine
 Chovatel : Velát Jaroslav, Horní Prosíčka
 Majitel : Velát Jaroslav, Horní Prosíčka

OOO ZLI 400 NEUF 2297004114
 OO ZLM 056 ARMORIC 2219279723
 MOO 2219279337 FR SOURIANTE 2219279337

O TEC ZLM 652 DIEUNORDIC 2219275014
 OMO ZLI 269 HIGHLANDER 1692111209
 MO 2219279323 FR SAUTERELLE 2219279323
 MMO 2298004836 FR ORIANE 2298004836

OOM 265 071 RIDGES 0010014848
 OM ZLI 320 ZIRCI ZAKÓ RIDGES P 30024.2677.3
 MOM 3002405943 HU SZIBIL 3002405943

MA 433715 961 CZ /4 ot VENDULA Z PROSÍČEK ET 421000433715961
 OMM 270 635 TALC 4633373638
 MM 4633938 029 FR BAIGNEUSE 4633938029
 MMM 4633937582 FR RAPEUSE 4633937582

Vl.užit:nar: 50 *** kg ve 120d: 193 kg 210d: 320 kg 365d: 550 kg / kříž: 134 cm
 Přírustek v testu : 1350 g / 95 přírustek od narození: 1345 g / 98 šourek 37 cm
 Věk při ZV 402 dní aktuálně k 21.09.19 hmotnost: 557 kg výška v kříži: 138 cm

PLEMENNÉ HODNOTY										LINEARNÍ HODNOCENÍ						
	pp	ru	pp	ru	TR	KT	OS	UT		Hmot	kříž	TR	KT	OS	UT	CE
BÝK	PE	89	112	ME	102	99	103	104	104	104						
MATKA	PE	100	112	ME	90	102	99	98	97	98	596 /	134	17	16	16	6 55
O TEC	PE	98	109	ME	104	98	101	112	114	111	0 /	0	0	0	0	0

HODNOCEN: TR 9 / /10 KT / / OS / / UT Výsledek:

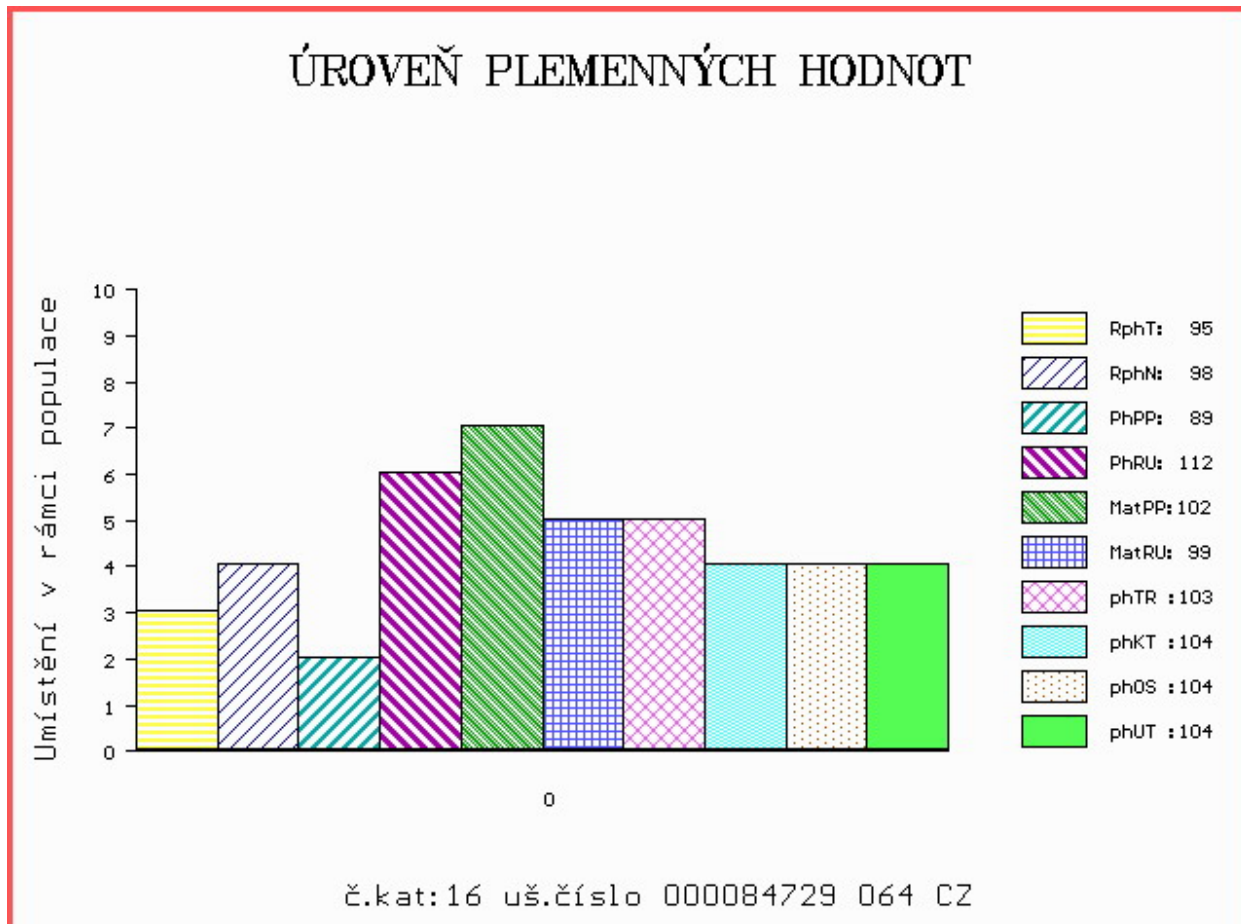

Číslo : 9620 034 CZ EZOP PÍSECKÝ Číslo katalogu 17
 Dat.nar. : 10.09.2018 Plemeno : Y100 Limousine
 Chovatel : Kotalík Milan, Semice
 Majitel : Kotalík Milan, Semice

OOO ZLI 229 ELEAZAR 1989009820
 OO ZLI 744 NADRAC 8797013786
 MOO 8789011854 FR ECOSSE 8789011854

O TEC ZIL 001 CENZOR PÍSECKÝ 438000919100031
 OMO 272 336 DARTAGNAN 1528702408
 MO 1531703030 FR FRANCHISE 1531703030
 MMO 1525020023 FR VENISE 1525020023

OOM 262 467 OTAN 1998000189
 OM 281 153 ARTHUR 1931699671
 MOM 1931099111 FR SOPHIE 1931099111

MA 2312858941 FR /4 ot GEMINA 2312858941
 OMM 281 154 ROCAMADOUR 2351337214
 MM 2308645581 FR CHORALE 2308645581
 MMM 2399053921 FR POLKA 2399053921

Vl.užit:nar: 41 *** kg ve 120d: 203 kg 210d: 331 kg 365d: 562 kg / kříž: 139 cm
 Přírustek v testu : 1533 g / 110 přírustek od narození: 1428 g / 114 šourek 36 cm
 Věk při ZV 401 dní aktuálně k 21.09.19 hmotnost: 578 kg výška v kříži: 139 cm

PLEMENNÉ HODNOTY										LINEARNÍ HODNOCENÍ						
	pp	ru	ME	pp	ru	TR	KT	OS	UT	Hmot	kříž	TR	KT	OS	UT	CE
BÝK	PE	91	114	ME	94	100	111	105	104	107						
MATKA	PE	102	109	ME	103	103	112	106	104	107	702 /	148	27	19	18	7 71
O TEC	PE	80	119	ME	86	97	107	106	106	107	680 /	143	24	20	18	7 69

HODNOCEN: TR 9 / /10 KT / / OS / / UT Výsledek:

ÚROVEŇ PLEMENNÝCH HODNOT

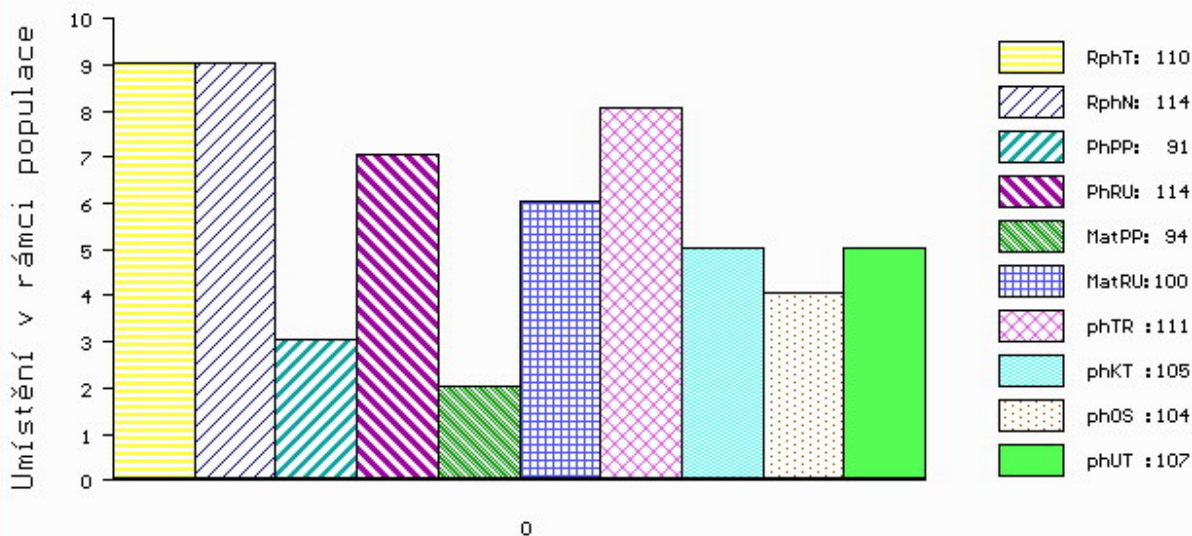

č.kat:17 uš.číslo 000009620 034 CZ

Číslo : **4589 034 CZ** **ENDY NOVOKOSTELECKÝ** Číslo katalogu 18
 Dat.nar. : 13.09.2018 Plemeno : Y100 Limousine
 Chovatel : Kačirek Pavel, Nový Kostelec
 Majitel : Kačirek Pavel, Nový Kostelec

OOO 280 537 GLENROCK VENTURA IE04-432
 OO 280 536 AMPERTAINÉ COMMANDER MGD07-046
 MOO 95643853345 UK AMPERTAINÉ ANNABELLA MGD05-015

OPEC ZLM 304 MILLBURN HENDRIX 181698370713

OMO ZLI 230 DAUPHIN 1988004715
 MO 181698330222 IE MILLBURN TOPGIRL 181698330222
 MMO 0 SLEEDAGH LOVELY IECJQC0094V

OOM ZLI 216 ESPOIR RR 8789003720
 OM ZLI 254 HRIC Z KALIŠTĚ 031517008136
 MOM 98420 511 CZ DÁŠA Z KALIŠTĚ 031511098420

MA 30796 932 CZ /11 ot 093000030796932

OMM ZLI 184 GOELAND 1991002259
 MM 74663 307 CZ 093307074663
 MMM 74562 307 CZ GALAXIE 8791001775

Vl.užit:nar: **41 *** kg ve 120d: **186** kg 210d: **300** kg 365d: **493** kg / kříž: **130** cm
 Přírustek v testu : **1391 g / 104** přírustek od narození: **1239 g / 112** šourek **36** cm
 Věk při ZV **398** dní aktuálně k 21.09.19 hmotnost: **503** kg výška v kříži: **130** cm

PLEMENNÉ HODNOTY

LINEARNÍ HODNOCENÍ

	pp	ru	ME	pp	ru	TR	KT	OS	UT	Hmot	kříž	TR	KT	OS	UT	CE	
BÝK	PE	100	112	ME	87	106	88	89	91	89							
MATKA	PE	102	96	ME	98	114	91	87	87	87	556 /	136	17	19	18	6	60
OPEC	PE	89	112	ME	77	106	101	103	104	103	760 /	142	24	23	24	8	79

HODNOCEN: TR 5 / / 7 KT / / OS / / UT Výsledek:

ÚROVEŇ PLEMENNÝCH HODNOT

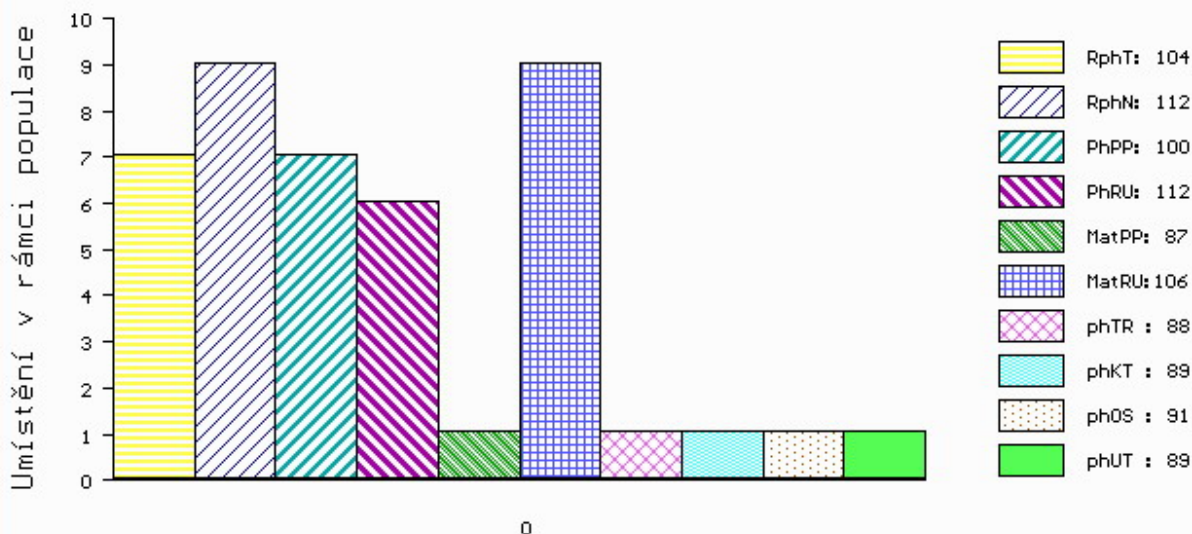

č.kat:18 uš.číslo 000004589 034 CZ

Číslo : **82727 064 CZ** **ESSO AGROCHYT** Číslo katalogu 19
 Dat.nar. : 13.09.2018 Plemeno : Y100 Limousine
 Chovatel : Agrochyt s.r.o.Mohelno
 Majitel : Agrochyt s.r.o.Mohelno

OOO 264 759 CESARHENON 2287033854
 OO 270 300 MANOIR MN 8796012823
 MOO 2391058137 FR GENOISE 2391058137

O TEC ZLM 654 ESA 4940351045
 OMO 284 662 TAN 1523176442
 MO 4940350708 FR AMANDINE 4940350708
 MMO 4940350032 FR ROCKEUSE 4940350032

OOM 262 467 OTAN 1998000189
 OM ZLI 739 RECIF 1627496661
 MOM 2992043865 FR HUNE 2992043865

MA 448023 961 CZ /10 ot ULIČNICE AGROCHYT 432000448023961
 OMM ZLI 402 NENUPHAR 8797011143
 MM 141171 962 CZ PARÁDNICE MZLU 106000141171962
 MMM 629 517 CZ EVELINA NEČTINSKÁ 093517000629

Vl.užit:nar: **48 ***** kg ve 120d: **237** kg 210d: **346** kg 365d: **559** kg / kříž: **138** cm
 Přírustek v testu : **1325 g / 98** přírustek od narození: **1399 g / 102** šourek **37** cm
 Věk při ZV **398** dní aktuálně k 21.09.19 hmotnost: **570** kg výška v kříži: **138** cm

PLEMENNÉ HODNOTY										LINEARNÍ HODNOCENÍ						
	pp	ru	pp	ru	TR	KT	OS	UT		Hmot	kříž	TR	KT	OS	UT	CE
BÝK	PE	92	126	ME	102	100	114	104	101	105						
MATKA	PE	96	114	ME	97	124	108	103	102	105	720	/ 140	22	19	19	7 67
O TEC	PE	96	123	ME	105	81	104	102	99	101	0	/ 0	0	0	0	0 0

HODNOCEN: TR 9 / /10 KT / / OS / / UT Výsledek:

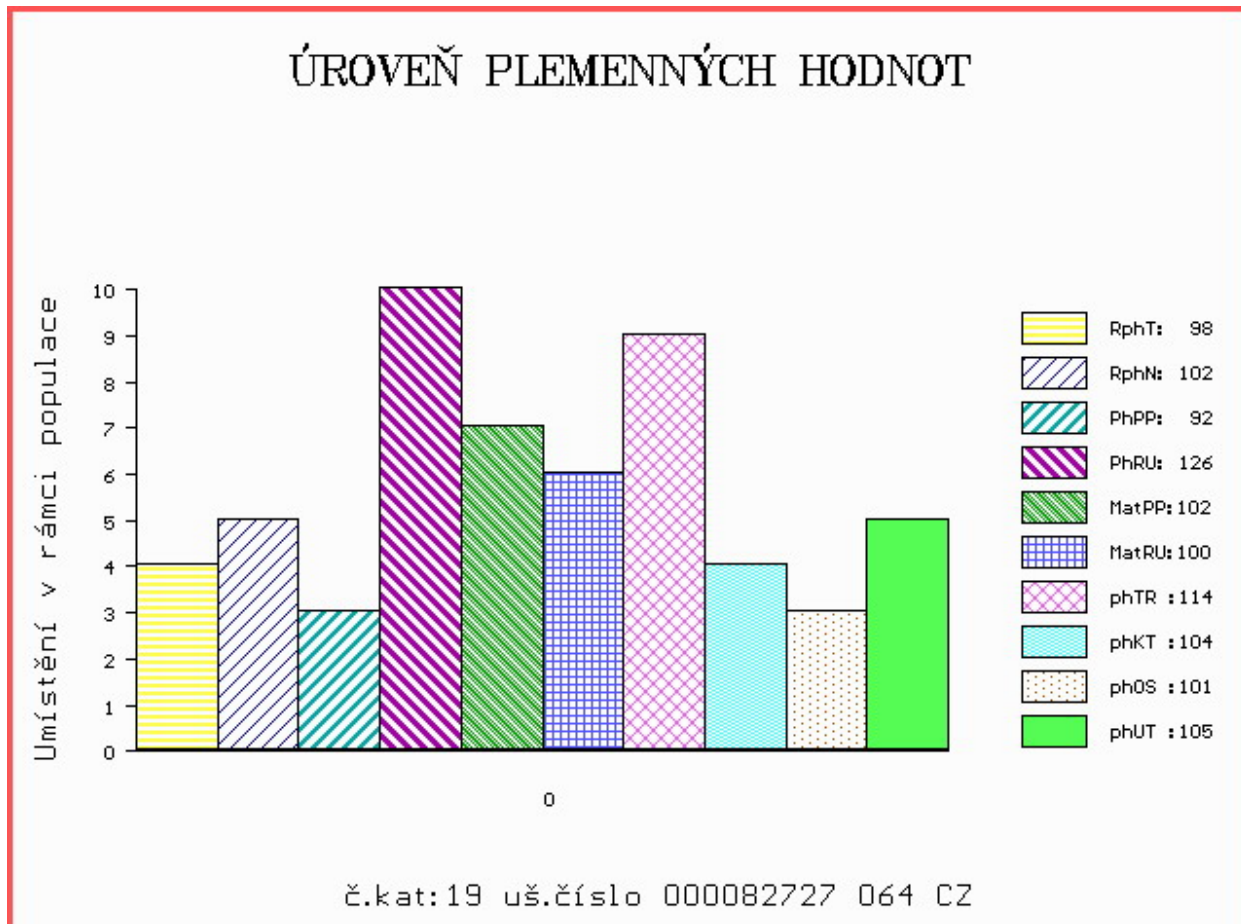

Číslo : 879024 021 CZ EDDIE Z POSTUPIC P Číslo katalogu 20
 Dat.nar. : 19.09.2018 Plemeno : Y100 Limousine
 Chovatel : Pokorný Martin, Postupice
 Majitel : Pokorný Martin, Postupice

OOO ZLI 576 TRONSO POLLED ROLF P 46791-00185
 OO ZLM 059 EDDA PO P 4809025644
 MOO 4807035435 FR BEGONIA 4807035435

Otec ZLM 873 TST EROS THURNSTOCK PP 09.476 77916

OMO ZLI 230 DAUPHIN 1988004715
 MO 941987591 DE TST GITTY THURNSTOCK P 09.419 87591
 MMO 934138908 DE TST GITI THURNSTOCK P 09.341 38908

OOM 265 068 JABOT 1993015958
 OM ZLI 295 MALIBU 3696026196
 MOM 3692005630 FR HAITI 3692005630

MA 519971 931 CZ /7 ot VANDA AGF 448000519971931

OMM 262 789 VOLT 1606991284
 MM 1933490 241 FR FATMA 1933490241
 MMM 1932009532 FR AUBE 1932009532

Vl.užit:nar: 46 * kg ve 120d: 181 kg 210d: 289 kg 365d: 501 kg / kříž: 134 cm
 Přírustek v testu : 1383 g / 105 přírustek od narození: 1248 g / 101 šourek 35 cm
 Věk při ZV 392 dní aktuálně k 21.09.19 hmotnost: 504 kg výška v kříži: 134 cm

PLEMENNÉ HODNOTY										LINEARNÍ HODNOCENÍ							
	pp	ru	pp	ru	TR	KT	OS	UT	Hmot	kříž	TR	KT	OS	UT	CE		
BÝK	PE	101	97	ME	90	105	97	96	96	97							
MATKA	PE	100	98	ME	94	108	104	100	100	101	744	141	22	21	20	7	70
Otec	PE	112	93	ME	81	104	102	103	103	104	1248	158	25	21	21	7	74

HODNOCEN: TR 7 / / 8 KT / / OS / / UT Výsledek:

ÚROVEŇ PLEMENNÝCH HODNOT

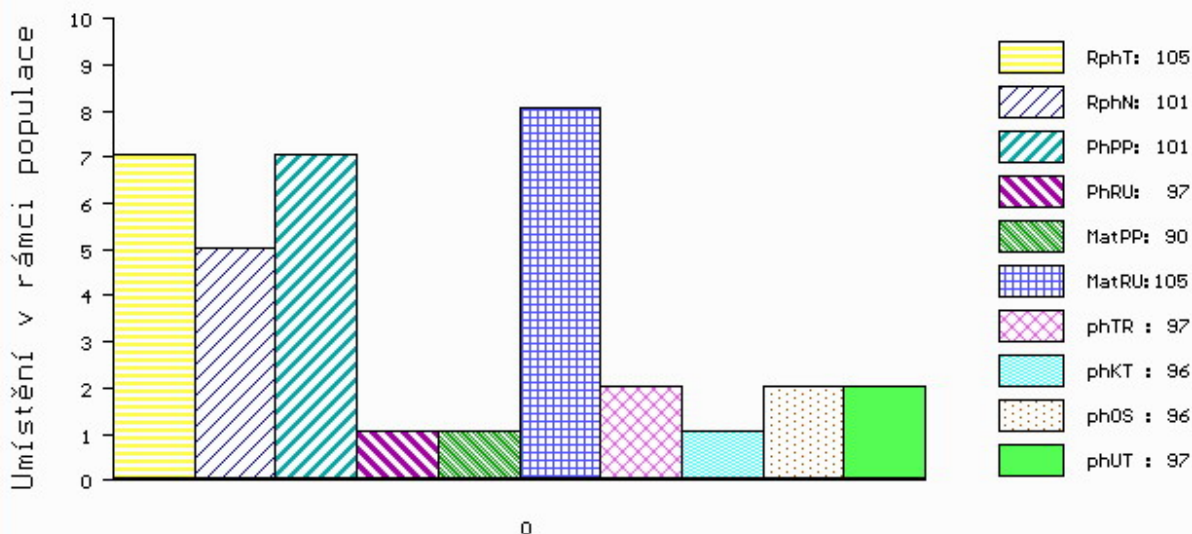

č.kat:20 uš.číslo 000879024 021 CZ

Číslo : 682371 062 CZ ERWIN Z KRUMVÍŘE PP Číslo katalogu 21
 Dat.nar. : 07.07.2018 Plemeno : S100 Masný simentál
 Chovatel : Valihrach František, Krumvír
 Majitel : Valihrach František, Krumvír

OOO 268 239 LINDE PERY P 25171-01113
 OO ZSI 286 LAMHOJ SUPERY P 70514-00150
 MOO 7051400028 DK LAMHOJ LILJE 70514-00028

OTEC ZMS 493 BOJAR Z CUNKOVA PP 430000914928031
 OMO ZSI 284 HOLM ULRICK P 36545-00514
 MO 143917 942 CZ TRÉMA Z PODLEŠÍ P 061000143917942
 MMO 109608 407 CZ P 061000109608407

OOM ZSI 821 SNAEBUM CAMPARI PP 27907-00717
 OM ZMS 277 WROXALL COCKER-LEEKY-SOUP 11PP M080195
 MOM 203351700813 UK WROXALL WINDFALL-GRACE P F088007

MA 601836 931 CZ /1 ot BLESKOVKA Z OSTRÉHO P 430000601836931
 OMM ZSI 793 TRAP VODŇANSKÝ PP 145000701560031
 MM 527759 931 CZ ZRAFA Z OSTRÉHO P 430000527759931
 MMM 339432 931 CZ ROMARIA Z OSTRÉHO ET V 253000339432931

Vl.užit:nar: 36 *** kg ve 120d: 206 kg 210d: 314 kg 365d: 594 kg / kříž: 136 cm
 Přírustek v testu : 1833 g / 104 přírustek od narození: 1565 g / 101 šourek 37 cm
 Věk při ZV 466 dní aktuálně k 21.09.19 hmotnost: 726 kg výška v kříži: 142 cm

PLEMENNÉ HODNOTY										LINEARNÍ HODNOCENÍ							
	pp	ru	pp	ru	TR	KT	OS	UT	Hmot	kříž	TR	KT	OS	UT	CE		
BÝK	PE	99	115	ME	107	101	99	102	104	104							
MATKA	PE	82	119	ME	128	94	104	101	101	104	720	145	26	20	16	6	68
OTEC	PE	110	108	ME	87	110	101	117	120	117	720	139	23	22	22	8	75

HODNOCEN: TR 7 / /10 KT / / OS / / UT Výsledek:

ÚROVEŇ PLEMENNÝCH HODNOT

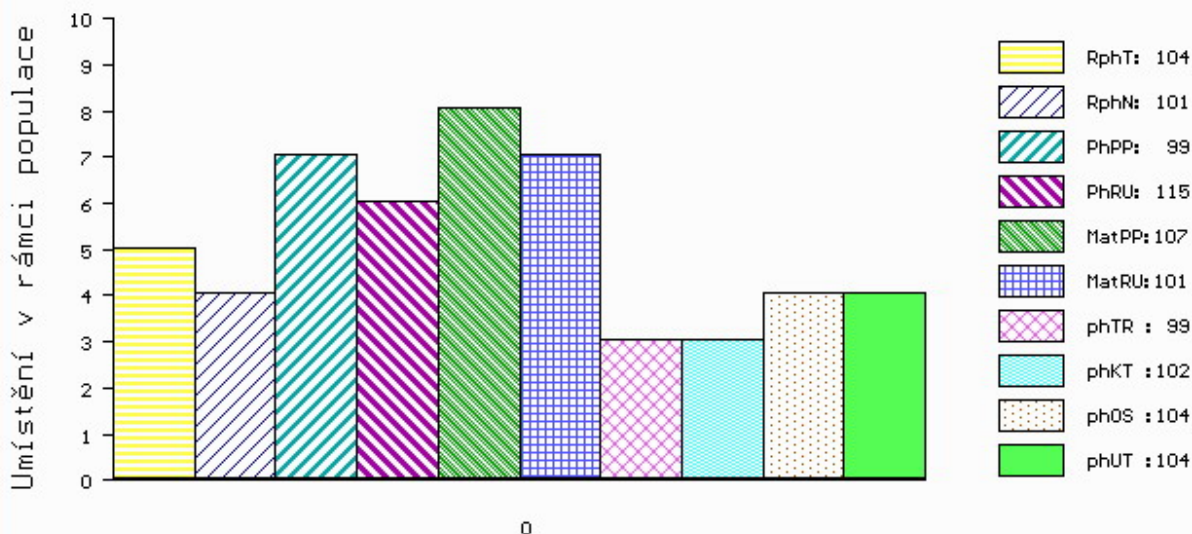

č.kat:21 uš.číslo 000682371 062 CZ

Číslo : 101638 034 CZ EBEN ZE ZÁBRDÍ P* Číslo katalogu 22
 Dat.nar. : 01.08.2018 Plemeno : S100 Masný simentál
 Chovatel : Vachtfeitl Josef, Zábrdí
 Majitel : Vachtfeitl Josef, Zábrdí

OOO ZSI 599 REJNOK OD BÍLÉHO DOMU P 164000540733032
 OO ZSI 894 UMBRO P 296000695173032
 MOO 175304 932 CZ P 164000175304932

OTEC ZMS 625 BJERN LEŽNICKÝ PP 400000579796041

OMO ZSI 564 VINGEGAARD COLORADO P 41524-01200
 MO 135449 941 CZ EBI LEŽNICKÁ P 400000135449941
 MMO 109617 941 CZ P 400000109617941

OOM ZSI 380 VINGEGAARD ANTONIUS P 41524-01078
 OM ZMS 065 VIGOR Z PODLESÍ P 061000549855042
 MOM 102798 942 CZ R 061000102798942

MA 595895 931 CZ /2 ot P 413000595895931

OMM ZSI 451 OIDIPUS VODŇANSKÝ P 145000500929031
 MM 453419 931 CZ ULTRA ZE ZÁBRDÍ P 413000453419931
 MMM 339451 931 CZ RÁKOSKA Z OSTRÉHO ET P 253000339451931

Vl.užit:nar: 45 ** kg ve 120d: 228 kg 210d: 302 kg 365d: 543 kg / kříž: 133 cm
 Přírustek v testu : 1850 g / 112 přírustek od narození: 1423 g / 111 šourek 39 cm
 Věk při ZV 441 dní aktuálně k 21.09.19 hmotnost: 637 kg výška v kříži: 139 cm

PLEMENNÉ HODNOTY										LINEARNÍ HODNOCENÍ								
	pp	ru	pp	ru	TR	KT	OS	UT		Hmot	kříž	TR	KT	OS	UT	CE		
BÝK	PE	95	122	ME	94	99	93	90	89	89								
MATKA	PE	99	121	ME	106	80	106	105	104	105	672	/	151	25	21	19	7	72
OTEC	PE	106	114	ME	71	123	106	90	86	88	672	/	144	27	19	19	7	72

HODNOCEN: TR 6 / / 8 KT / / OS / / UT Výsledek:

ÚROVEŇ PLEMENNÝCH HODNOT

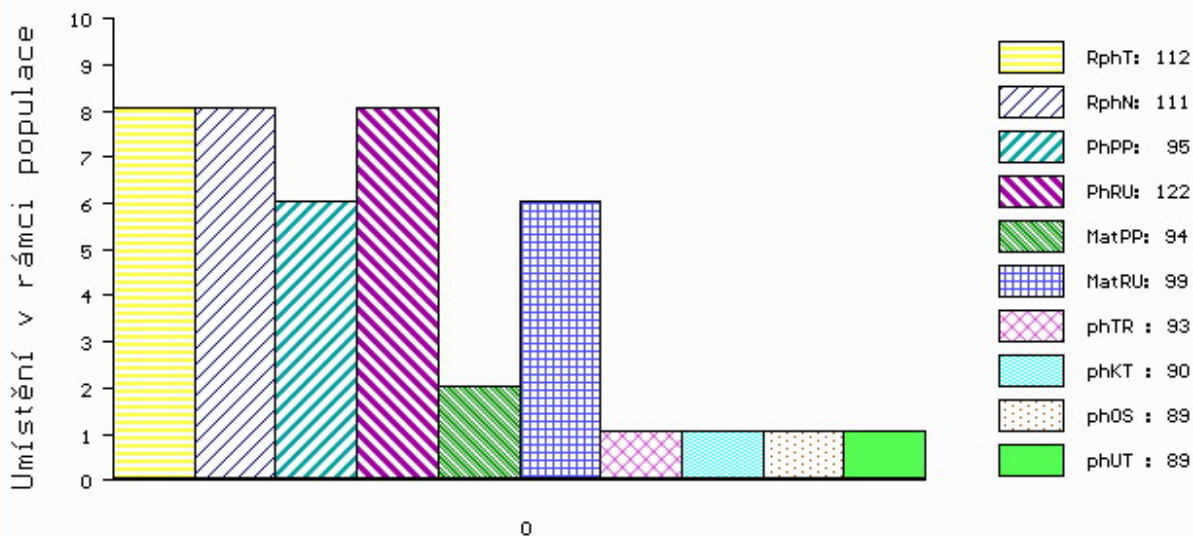

č.kat:22 uš.číslo 000101638 034 CZ

Číslo : 101640 034 CZ ESTOR ZE ZÁBRDÍ PP Číslo katalogu 23
 Dat.nar. : 02.08.2018 Plemeno : S100 Masný simentál
 Chovatel : Vachtfeitl Josef, Zábrdí
 Majitel : Vachtfeitl Josef, Zábrdí

OOO ZSI 599 REJNOK OD BÍLÉHO DOMU P 164000540733032
 OO ZSI 894 UMBRO P 296000695173032
 MOO 175304 932 CZ P 164000175304932

O TEC ZMS 625 BJERN LEŽNICKÝ PP 400000579796041

OMO ZSI 564 VINGEGAARD COLORADO P 41524-01200
 MO 135449 941 CZ EBI LEŽNICKÁ P 400000135449941
 MMO 109617 941 CZ P 400000109617941

OOM ZSI 283 LYKKE SIRIUS P 41344-00241
 OM ZSI 280 VINGEGAARD URUGUAY P 41524-01028
 MOM 4152400886 DK VINGEGAARD RENATA P 41524-00886

MA 250698 931 CZ /9 ot ORINA Z OSTRÉHO ET P 253000250698931

OMM 265 694 SUN RISE COUNTRY RED 37A PTG245451
 MM 51318 446 CZ SPRINGCREEK SONYA 103C /MBJ G280230
 MMM 0 RB MS SKY HIGH 23U G138988-V

Vl.užit:nar: 40 ** kg ve 120d: 211 kg 210d: 300 kg 365d: 516 kg / kříž: 132 cm
 Přírustek v testu : 2083 g / 103 přírustek od narození: 1422 g / 104 šourek 40 cm
 Věk při ZV 440 dní aktuálně k 21.09.19 hmotnost: 630 kg výška v kříži: 139 cm

PLEMENNÉ HODNOTY

LINEARNÍ HODNOCENÍ

	pp	ru	ME	pp	ru	TR	KT	OS	UT	Hmot	kříž	TR	KT	OS	UT	CE
BÝK	PE	99	99	ME	78	126	94	90	89	89						
MATKA	PE	88	98	ME	86	121	103	112	112	112	756 /	146	24	22	22	7 75
O TEC	PE	106	114	ME	71	123	106	90	86	88	672 /	144	27	19	19	7 72

HODNOCEN: TR 6 / / 7 KT / / OS / / UT Výsledek:

ÚROVEŇ PLEMENNÝCH HODNOT

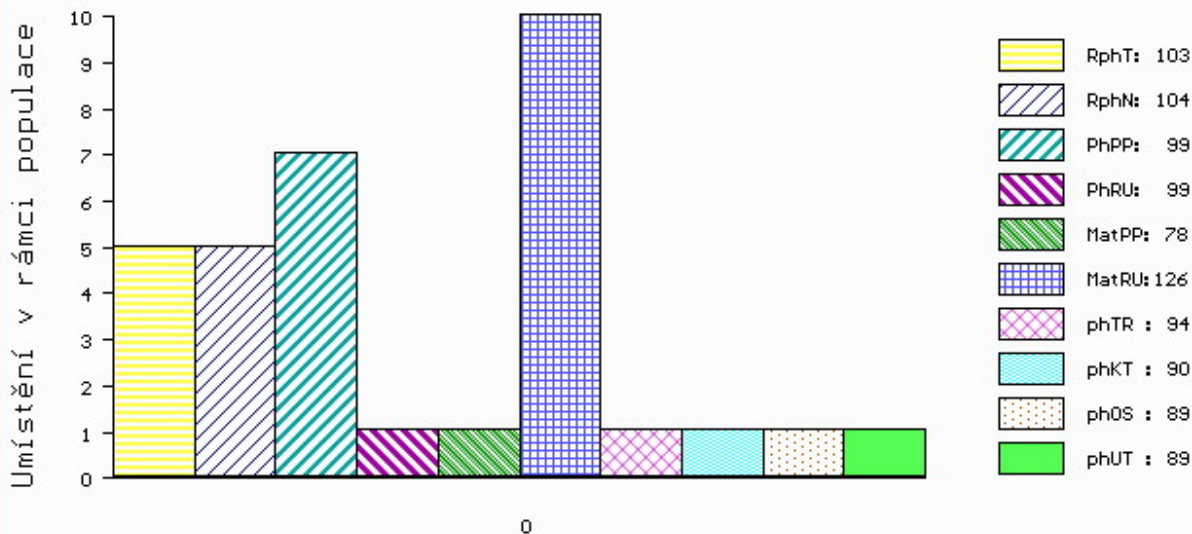

č.kat:23 uš.číslo 000101640 034 CZ

Číslo : 101641 034 CZ ENZO ZE ZÁBRDÍ PP Číslo katalogu 24
 Dat.nar. : 02.08.2018 Plemeno : S100 Masný simentál
 Chovatel : Vachtfeitl Josef, Zábrdí
 Majitel : Vachtfeitl Josef, Zábrdí

OOO ZSI 599 REJNOK OD BÍLÉHO DOMU P 164000540733032
 OO ZSI 894 UMBRO P 296000695173032
 MOO 175304 932 CZ P 164000175304932

O TEC ZMS 625 BJERN LEŽNICKÝ PP 400000579796041

OMO ZSI 564 VINGEGAARD COLORADO P 41524-01200
 MO 135449 941 CZ EBI LEŽNICKÁ P 400000135449941
 MMO 109617 941 CZ P 400000109617941

OOM ZSI 283 LYKKE SIRIUS P 41344-00241
 OM ZSI 451 OIDIPUS VODŇANSKÝ P 145000500929031
 MOM 110757 207 CZ CHVÁLA VODŇANSKÁ P 145207110757

MA 453428 931 CZ /5 ot P 413000453428931

OMM ZSI 284 HOLM ULRICK P 36545-00514
 MM 136678 942 CZ P 061000136678942
 MMM 100872 407 CZ P 061000100872407

Vl.užit:nar: 42 ** kg ve 120d: 263 kg 210d: 350 kg 365d: 578 kg / kříž: 140 cm
 Přírustek v testu : 1825 g / 107 přírustek od narození: 1518 g / 108 šourek 37 cm
 Věk při ZV 440 dní aktuálně k 21.09.19 hmotnost: 672 kg výška v kříži: 144 cm

PLEMENNÉ HODNOTY

LINEARNÍ HODNOCENÍ

	pp	ru	pp	ru	TR	KT	OS	UT	Hmot	kříž	TR	KT	OS	UT	CE		
BÝK	PE	106	117	ME	76	111	110	97	94	95							
MATKA	PE	104	118	ME	82	100	105	101	101	102	718	150	26	18	16	6	66
O TEC	PE	106	114	ME	71	123	106	90	86	88	672	144	27	19	19	7	72

HODNOCEN: TR 9 / / 9 KT / / OS / / UT Výsledek:

ÚROVEŇ PLEMENNÝCH HODNOT

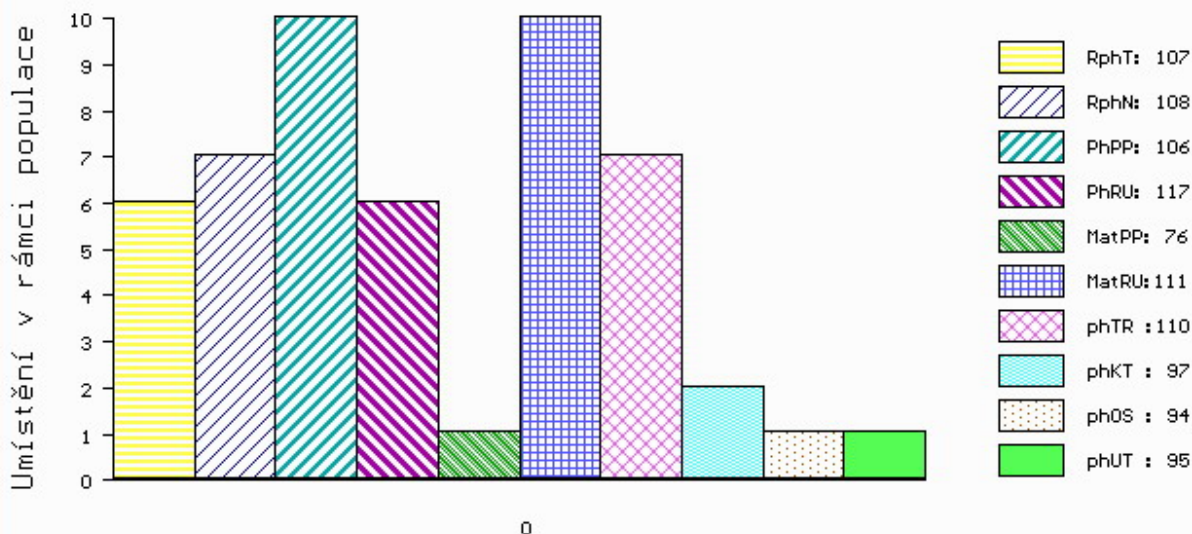

č.kat:24 uš.číslo 000101641 034 CZ

Číslo : 101639 034 CZ ERNY ZE ZÁBRDÍ PP Číslo katalogu 25
 Dat.nar. : 03.08.2018 Plemeno : S100 Masný simentál
 Chovatel : Vachtfeitl Josef, Zábrdí
 Majitel : Vachtfeitl Josef, Zábrdí

OOO ZSI 599 REJNOK OD BÍLÉHO DOMU P 164000540733032
 OO ZSI 894 UMBRO P 296000695173032
 MOO 175304 932 CZ P 164000175304932

OTEC ZMS 625 BJERN LEŽNICKÝ PP 400000579796041

OMO ZSI 564 VINGEGAARD COLORADO P 41524-01200
 MO 135449 941 CZ EBI LEŽNICKÁ P 400000135449941
 MMO 109617 941 CZ P 400000109617941

OOM ZSI 380 VINGEGAARD ANTONIUS P 41524-01078
 OM ZMS 065 VIGOR Z PODLESÍ P 061000549855042
 MOM 102798 942 CZ R 061000102798942

MA 595894 931 CZ /3 ot P 413000595894931

OMM SIP 519 MEZEK VODŇANSKÝ V 145000182446031
 MM 303966 931 CZ RYBKA ZE ZÁBRDÍ P 413000303966931
 MMM 257442 931 CZ OLGA VODŇANSKÁ P 145000257442931

Vl.užit:nar: 41 ** kg ve 120d: 196 kg 210d: 293 kg 365d: 502 kg / kříž: 134 cm
 Přírustek v testu : 1658 g / 107 přírustek od narození: 1316 g / 106 šourek 39 cm
 Věk při ZV 439 dní aktuálně k 21.09.19 hmotnost: 586 kg výška v kříži: 139 cm

PLEMENNÉ HODNOTY										LINEARNÍ HODNOCENÍ							
	pp	ru	pp	ru	TR	KT	OS	UT		Hmot	kříž	TR	KT	OS	UT	CE	
BÝK	PE	102	107	ME	86	112	93	84	84								
MATKA	PE	97	102	ME	99	100	108	99	100	642	/	150	24	21	18	6	69
OTEC	PE	106	114	ME	71	123	106	90	86	672	/	144	27	19	19	7	72

HODNOCEN: TR 6 / / 6 KT / / OS / / UT Výsledek:

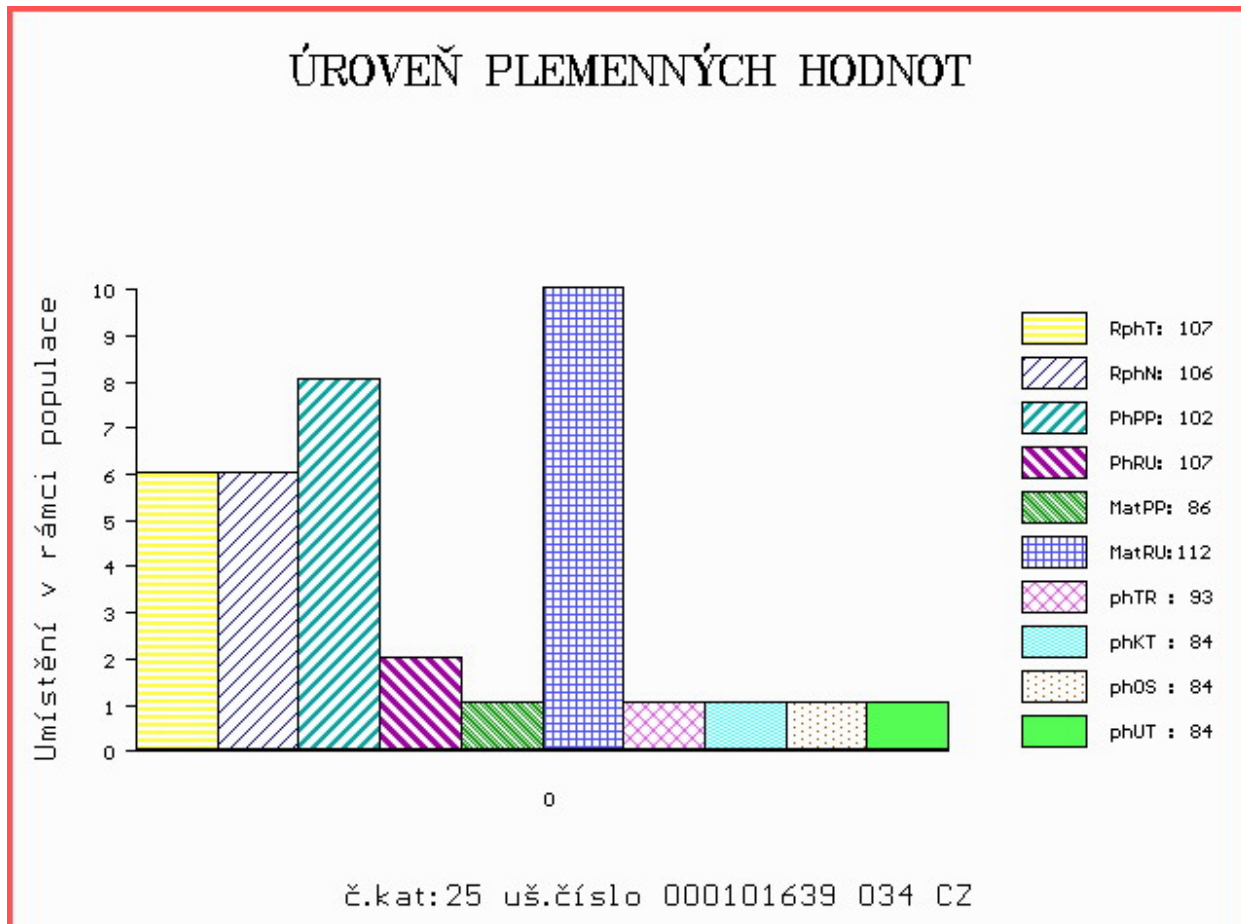

Číslo : 951517 032 CZ EMIL ŠUMAVSKÝ P Číslo katalogu 26
 Dat.nar. : 06.08.2018 Plemeno : S100 Masný simentál
 Chovatel : Statek Kašperské Hory s.r.o.
 Majitel : Statek Kašperské Hory s.r.o.

OOO 271 961 POPES LAIRD M055700
 OO 279 346 CAIRNVIEW SNAZZY M066099
 MOO 105208600120 UK RAVENSWORTH MODESTY F069086

OTEC ZMS 205 LYKKE IBRAHIM P 41344-00505
 OMO ZSI 390 LYKKE ATLANTIS P 41344-00347
 MO 4134400462 DK LYKKE FINGERBOL P 41344-00462
 MMO 4134400333 DK LYKKE VIKKE P 41344-00333

OOM ZSI 344 OSTERVANG VEST PP 86152-00201
 OM ZSI 446 VESTERMOLLE BO WEST P 25679-01666
 MOM 8450900169 DK JERSHAVES TRACEY 84509-00169

MA 261106 932 CZ /8 ot P 158000261106932
 OMM ZSI 136 CHAMPION ŠUMAVSKÝ P 158384110893
 MM 46570 932 CZ P 158000046570932
 MMM 107994 304 CZ R 158000107994304

Vl.užit:nar: 45 *** kg ve 120d: 221 kg 210d: 327 kg 365d: 577 kg / kříž: 136 cm
 Přírustek v testu : 1650 g / 99 přírustek od narození: 1467 g / 98 šourek 38 cm
 Věk při ZV 436 dní aktuálně k 21.09.19 hmotnost: 648 kg výška v kříži: 139 cm

PLEMENNÉ HODNOTY

LINEARNÍ HODNOCENÍ

	pp	ru	ME	pp	ru	TR	KT	OS	UT	Hmot	kříž	TR	KT	OS	UT	CE
BÝK	PE	91	108	ME	104	90	98	99	99							
MATKA	PE	92	91	ME	101	106	100	96	95	746	148	24	19	18	6	67
OTEC	PE	81	116	ME	111	78	102	99	98	630	141	24	23	20	8	75

HODNOCEN: TR 7 / / 9 KT / / OS / / UT Výsledek:

ÚROVEŇ PLEMENNÝCH HODNOT

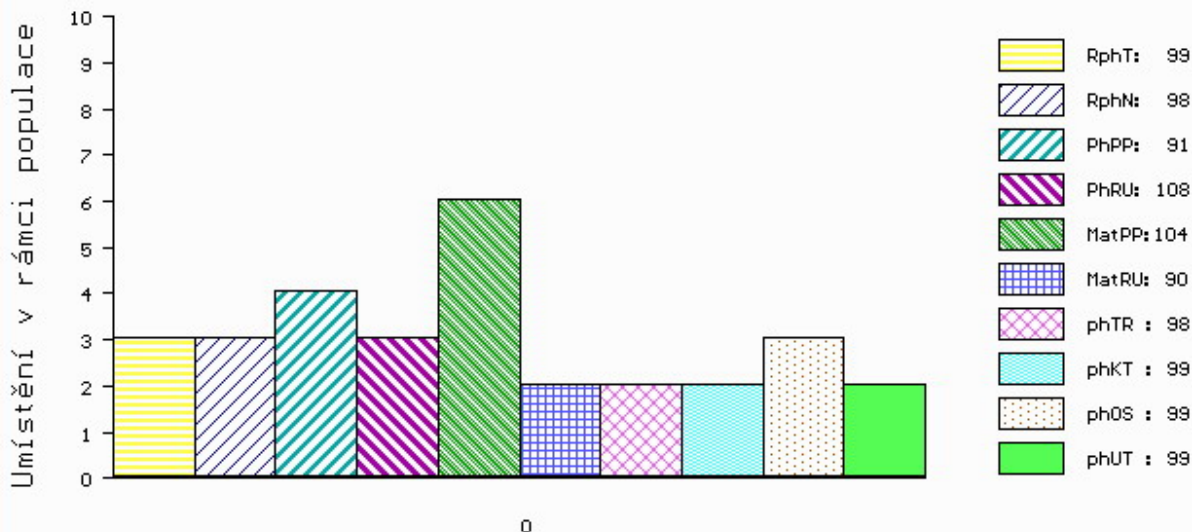

č.kat:26 uš.číslo 000951517 032 CZ

Číslo : 951520 032 CZ ESTEN ŠUMAVSKÝ P Číslo katalogu 27
 Dat.nar. : 15.08.2018 Plemeno : S100 Masný simental
 Chovatel : Statek Kašperské Hory s.r.o.
 Majitel : Statek Kašperské Hory s.r.o.

OOO EXM 001 EXODUS PP 09.346 60418
 OO 279 542 HESTEHAVEN EBENHARD ET P 107267-00117
 MOO 10726700031 DK HESTEHAVEN VITA P 107267-00031

Otec ZSI 980 HESTEHAVEN HEINRICH P 107267-00168

OMO 267 856 MARYWOOD POLLED WESTERN 91 J P P542768-KN
 MO 10726700028 DK HESTEHAVEN VIBE 107267-00028
 MMO 1770100631 DK LANGO REGITZE P 17701-00631

OOM ZSI 283 LYKKE SIRIUS P 41344-00241
 OM ZSI 280 VINGEGAARD URUGUAY P 41524-01028
 MOM 4152400886 DK VINGEGAARD RENATA P 41524-00886

MA 289349 932 CZ /4 ot AURA ŠUMAVSKÁ P 158000289349932

OMM ZSI 278 LANGMOSE URI P 87201-00099
 MM 177239 932 CZ P 158000177239932
 MMM 107994 304 CZ R 158000107994304

Vl.užit:nar: 47 *** kg ve 120d: 228 kg 210d: 336 kg 365d: 582 kg / kříž: 136 cm
 Přírustek v testu : 1633 g / 90 přírustek od narození: 1420 g / 92 šourek 38 cm
 Věk při ZV 427 dní aktuálně k 21.09.19 hmotnost: 618 kg výška v kříži: 138 cm

PLEMENNÉ HODNOTY

LINEARNÍ HODNOCENÍ

	pp	ru	pp	ru	TR	KT	OS	UT	Hmot	kříž	TR	KT	OS	UT	CE
BÝK PE	88	111	ME	105	93	95	97	99	99						
MATKA PE	95	105	ME	102	110	99	103	103	103	726 /	148	26	21	18	7 72
Otec PE	78	116	ME	108	77	99	95	96	97	654 /	140	22	20	19	7 68

HODNOCEN: TR 6 / / 9 KT / / OS / / UT Výsledek:

ÚROVEŇ PLEMENNÝCH HODNOT

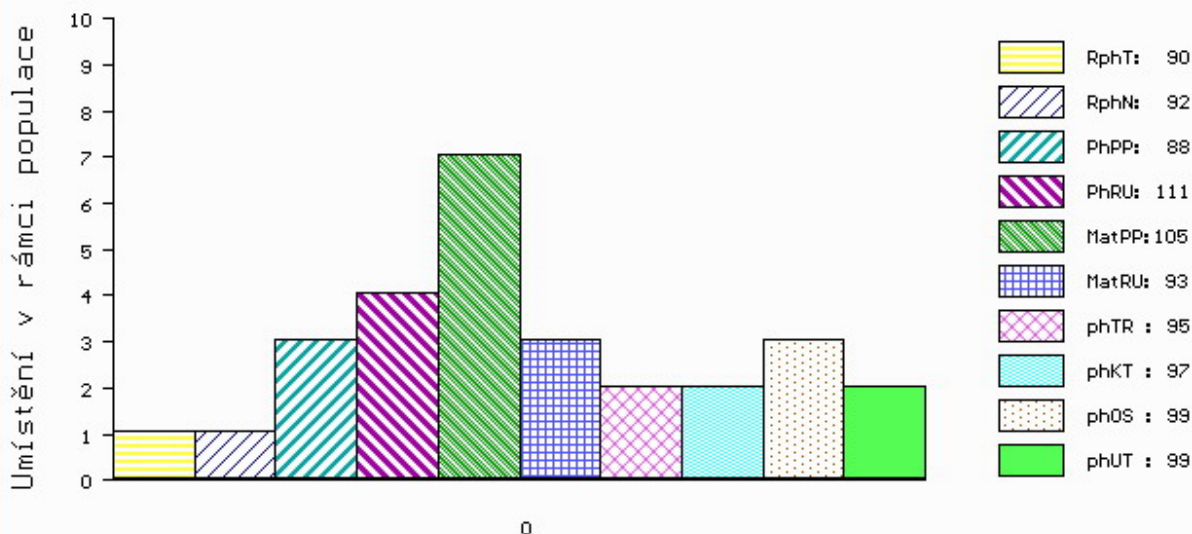

č.kat:27 uš.číslo 000951520 032 CZ

Číslo : **77987 034 CZ** **EVAN Z CUNKOVA ET PP** Číslo katalogu 28
 Dat.nar. : 17.08.2018 Plemeno : S100 Masný simentál
 Chovatel : Farma Kozák, s.r.o.
 Majitel : Farma Kozák, s.r.o.

OOO ZSI 283 LYKKE SIRIUS P 41344-00241
 OO ZSI 821 SNAEBUM CAMPARI PP 27907-00717
 MOO 2790700686 DK SNAEBUM THEODORA P 27907-00686

Otec ZMS 277 WROXALL COCKER-LEEKY-SOUP 11PP M080195
 OMO 268 935 VINGEGAARD TEXAS P 41524-00940
 MO 203351700813 UK WROXALL WINDFALL-GRACE P F088007
 MMO 203351700575 UK WROXALL TALLENTED GRACE P F080676

OOM ZSI 568 LYKKE DIXIE PP 41344-00399
 OM ZSI 793 TRAP VODŇANSKÝ PP 145000701560031
 MOM 23516 267 CZ MS BCM STAR 63D P PG368350

MA 527759 931 CZ /5 ot ZRAFA Z OSTRÉHO P 43000527759931
 OMM ZSI 343 EUGEN AV RÖRUM P 92241
 MM 339432 931 CZ ROMARIA Z OSTRÉHO ET V 253000339432931
 MMM 198128 931 CZ NILY Z OSTRÉHO P 253000198128931

Vl.užit:nar: **34** *** kg ve 120d: **202** kg 210d: **293** kg 365d: **557** kg / kříž: **133** cm
 Přírustek v testu : **1766** g / **99** přírustek od narození: **1435** g / **94** šourek **37** cm
 Věk při ZV **425** dní aktuálně k 21.09.19 hmotnost: **608** kg výška v kříži: **137** cm

PLEMENNÉ HODNOTY

LINEARNÍ HODNOCENÍ

	pp	ru	pp	ru	TR	KT	OS	UT	Hmot	kříž	TR	KT	OS	UT	CE		
BÝK	PE	100	107	ME	119	85	89	93	95	95							
MATKA	PE	80	101	ME	104	110	95	95	94	96	642	144	22	19	16	6	63
Otec	PE	90	126	ME	135	61	110	107	107	111	0	0	0	0	0	0	0

HODNOCEN: TR 6 / / 8 KT / / OS / / UT Výsledek:

ÚROVEŇ PLEMENNÝCH HODNOT

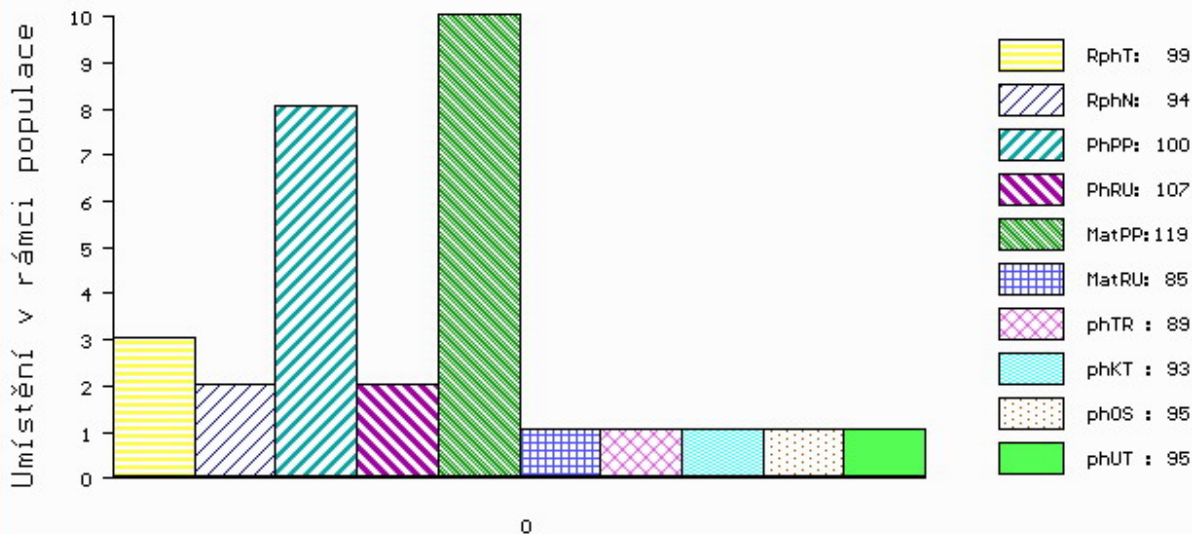

č.kat:28 uš.číslo 000077987 034 CZ

Číslo : 682372 062 CZ ERNEST Z KRUMVÍŘE PP Číslo katalogu 29
 Dat.nar. : 01.09.2018 Plemeno : S100 Masný simentál
 Chovatel : Valihrach František, Krumvíř
 Majitel : Valihrach František, Krumvíř

OOO CHE 001 IMPULS AV HOG P SWE 93918
 OO ZMS 108 MUSTIK AV BOLLERUP P SWE 95610
 MOO 590630452 SE REBECKA AV BOLLERUP P SWE 97019

OTEC ZMS 780 COSTIK Z NOVÉ VODY PP 429000702153071
 OMO ZSI 820 MOLDAU ERASMUS PP 72142-00235
 MO 262125 971 CZ P 429000262125971
 MMO 168020 972 CZ SIMONA AGRO PP 060000168020972

OOM ZSI 495 HEDETOFT VITO PP 51546-02044
 OM ZSI 961 UJKO AGROCHYT P 392000743266061
 MOM 380913 961 CZ OLINKA AGROCHYT P 392000380913961

MA 234806 962 CZ /3 ot AGATA Z KRUMVÍŘE P 463000234806962
 OMM PMS 055 REBEL P 372000660431031
 MM 461585 961 CZ BÁRA Z LIBOCHOVÉ P 425000461585961
 MMM 123160 941 CZ ROMANA Z LEŽNICE P 340000123160941

Vl.užit:nar: 36 *** kg ve 120d: 240 kg 210d: 369 kg 365d: 625 kg / kříž: 138 cm
 Přírustek v testu : 1725 g / 108 přírustek od narození: 1603 g / 109 šourek 36 cm
 Věk při ZV 410 dní aktuálně k 21.09.19 hmotnost: 653 kg výška v kříži: 139 cm

PLEMENNÉ HODNOTY										LINEARNÍ HODNOCENÍ							
	pp	ru	pp	ru	TR	KT	OS	UT	Hmot	kříž	TR	KT	OS	UT	CE		
BÝK	PE	106	124	ME	109	99	106	101	99	101							
MATKA	PE	100	115	ME	118	107	105	99	97	100	756 /	142	23	21	20	8	72
OTEC	PE	107	131	ME	105	92	112	109	106	108	640 /	138	25	22	21	8	76

HODNOCEN: TR 7 / /10 KT / / OS / / UT Výsledek:

ÚROVEŇ PLEMENNÝCH HODNOT

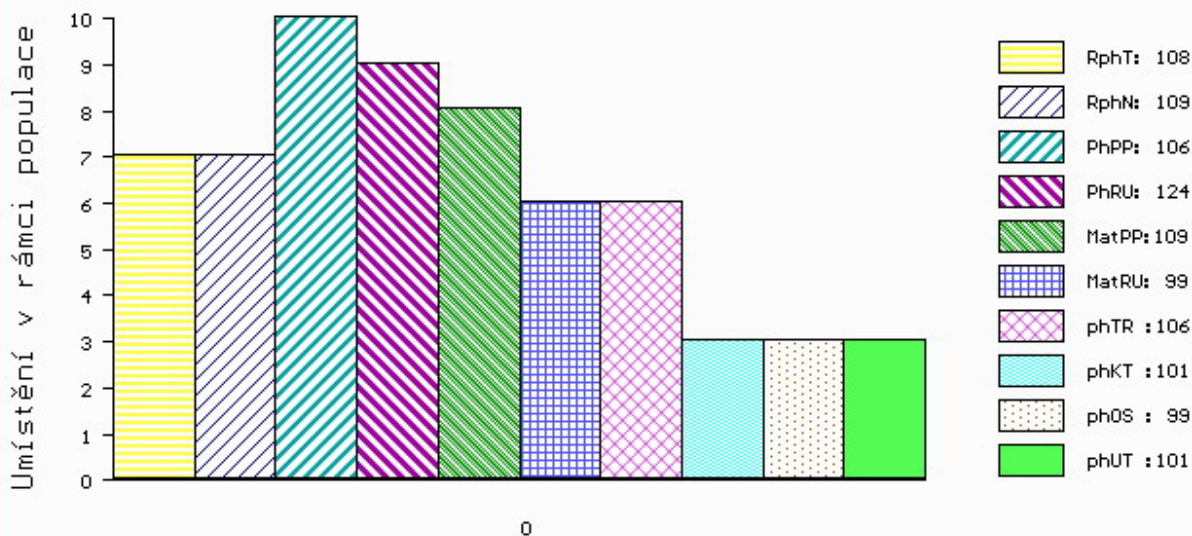

č.kat:29 uš.číslo 000682372 062 CZ

Číslo : 682373 062 CZ EDDY Z KRUMVÍŘE P* Číslo katalogu 30
 Dat.nar. : 04.09.2018 Plemeno : S100 Masný simentál
 Chovatel : Valihrach František, Krumvíř
 Majitel : Valihrach František, Krumvíř

OOO CHE 001 IMPULS AV HOG P SWE 93918
 OO ZMS 108 MUSTIK AV BOLLERUP P SWE 95610
 MOO 590630452 SE REBECKA AV BOLLERUP P SWE 97019

OTEC ZMS 780 COSTIK Z NOVÉ VODY PP 429000702153071
 OMO ZSI 820 MOLDAU ERASMUS PP 72142-00235
 MO 262125 971 CZ P 429000262125971
 MMO 168020 972 CZ SIMONA AGRO PP 060000168020972

OOM 272 476 ANATRIM VIVA ET 221152560398
 OM ZSI 809 ANATRIM BODYBUILDER R 221152540445
 MOM 221152590334 IE ANATRIM THERESA 221152590334

MA 181634 981 CZ /4 ot VALENTKA OD JAVOROVÉHO VRCHU P 402000181634981
 OMM ZSI 400 HEDETOFT UNITED P 80185-00096
 MM 181635 981 CZ P 402000181635981
 MMM 257441 931 CZ OLINA VODŇANSKÁ P 145000257441931

Vl.užit:nar: 39 *** kg ve 120d: 306 kg 210d: 405 kg 365d: 692 kg / kříž: 140 cm
 Přírustek v testu : 1733 g / 108 přírustek od narození: 1759 g / 111 šourek 39 cm
 Věk při ZV 407 dní aktuálně k 21.09.19 hmotnost: 711 kg výška v kříži: 143 cm

PLEMENNÉ HODNOTY										LINEARNÍ HODNOCENÍ							
	pp	ru	pp	ru	TR	KT	OS	UT	Hmot	kříž	TR	KT	OS	UT	CE		
BÝK	PE	108	140	ME	103	83	113	110	108	111							
MATKA	PE	104	111	ME	104	96	100	105	107	106	766	145	24	18	17	6	65
OTEC	PE	107	131	ME	105	92	112	109	106	108	640	138	25	22	21	8	76

HODNOCEN: TR 9 / /10 KT / / OS / / UT Výsledek:

ÚROVEŇ PLEMENNÝCH HODNOT

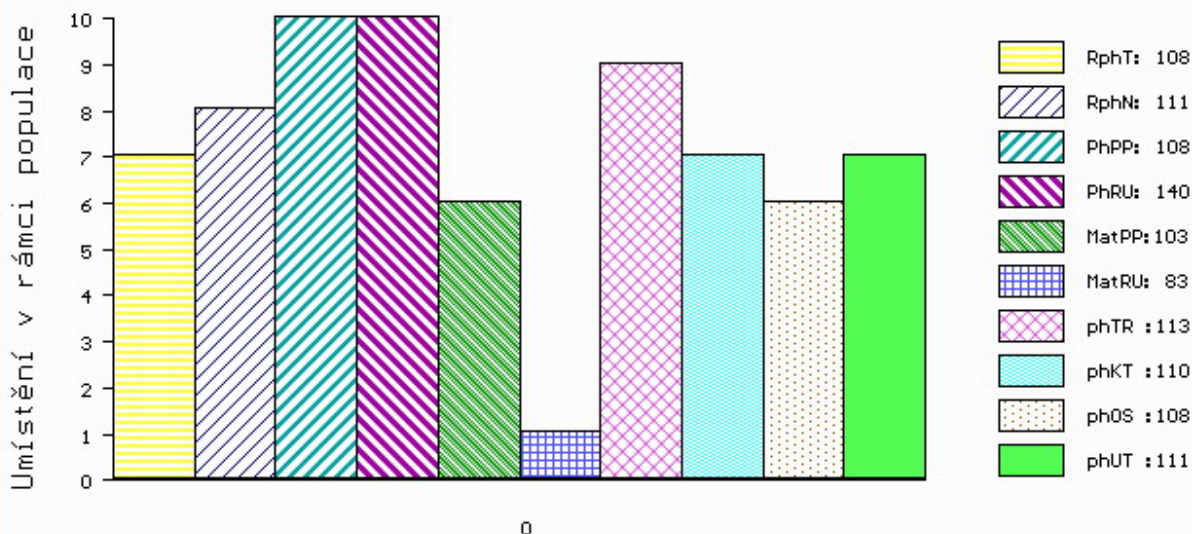

č.kat:30 uš.číslo 000682373 062 CZ

Číslo : **77995 034 CZ** **EAGLE Z CUNKOVA PP** Číslo katalogu 31
 Dat.nar. : 06.09.2018 Plemeno : S100 Masný simentál
 Chovatel : Farma Kozák, s.r.o.
 Majitel : Farma Kozák, s.r.o.

OOO ZSI 283 LYKKE SIRIUS P 41344-00241
 OO ZSI 821 SNAEBUM CAMPARI PP 27907-00717
 MOO 2790700686 DK SNAEBUM THEODORA P 27907-00686

Otec ZMS 277 WROXALL COCKER-LEEKY-SOUP 11PP M080195
 OMO 268 935 VINGEGAARD TEXAS P 41524-00940
 MO 203351700813 UK WROXALL WINDFALL-GRACE P F088007
 MMO 203351700575 UK WROXALL TALLENTED GRACE P F080676

OOM ZSI 568 LYKKE DIXIE PP 41344-00399
 OM ZSI 793 TRAP VODŇANSKÝ PP 145000701560031
 MOM 23516 267 CZ MS BCM STAR 63D P PG368350

MA 601772 931 CZ /2 ot BETA Z OSTRÉHO P 43000601772931
 OMM ZSI 390 LYKKE ATLANTIS P 41344-00347
 MM 491354 931 CZ VIKTORIE Z OSTRÉHO P 430000491354931
 MMM 339437 931 CZ RAFAELA Z OSTRÉHO ET P 253000339437931

Vl.užit:nar: **43 ***** kg ve 120d: **212** kg 210d: **320** kg 365d: **567** kg / kříž: **139** cm
 Přírustek v testu : **1666 g / 96** přírustek od narození: **1432 g / 95** šourek **37** cm
 Věk při ZV **405** dní aktuálně k 21.09.19 hmotnost: **587** kg výška v kříži: **141** cm

PLEMENNÉ HODNOTY										LINEARNÍ HODNOCENÍ						
	pp	ru	pp	ru	TR	KT	OS	UT		Hmot	kříž	TR	KT	OS	UT	CE
BÝK	PE	94	121	ME	134	72	100	96	96	98						
MATKA	PE	94	106	ME	121	92	95	95	95	96	666 /	140	21	19	18	6 64
Otec	PE	90	126	ME	135	61	110	107	107	111	0 /	0	0	0	0	0

HODNOCEN: TR 8 / / 9 KT / / OS / / UT Výsledek:

ÚROVEŇ PLEMENNÝCH HODNOT

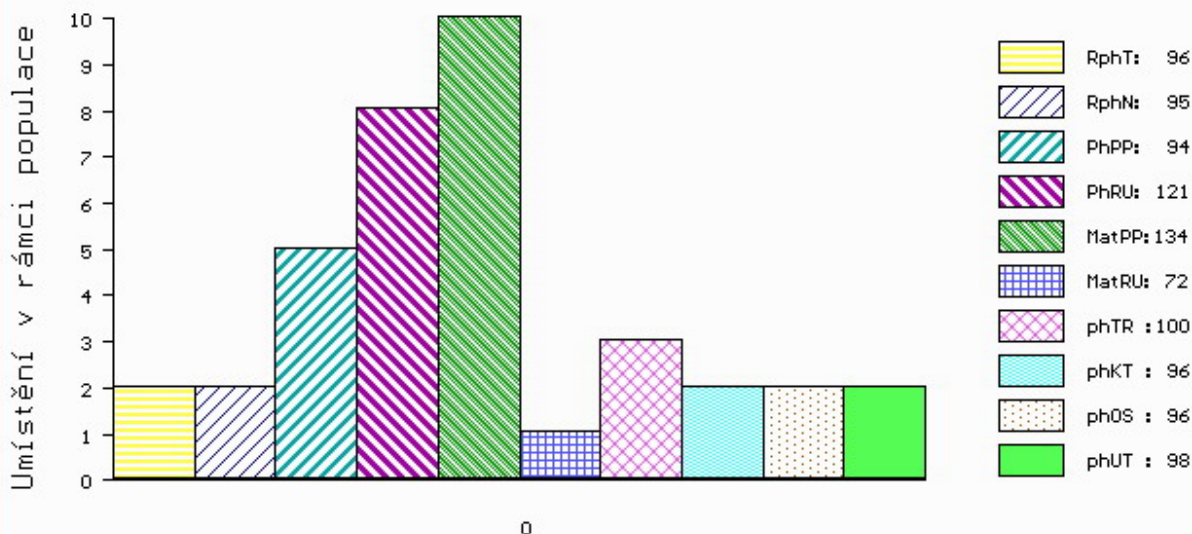

č.kat:31 uš.číslo 000077995 034 CZ

Číslo : 77998 034 CZ ESTE Z CUNKOVA R* Číslo katalogu 32
 Dat.nar. : 13.09.2018 Plemeno : S100 Masný simentál
 Chovatel : Farma Kozák, s.r.o.
 Majitel : Farma Kozák, s.r.o.

OOO 286 681 TISET VAGN P 26466-00101
 OO 286 669 TISET DARWIN P 26466-00121
 MOO 9142600011 DK BUCKLANDS MOLLY 91426-00011

Otec ZMS 691 CURAHEEN GUNSHOT P 171059830538

OMO 262 692 HILLCREST CHAMPION PMMC017
 MO 171059830307 IE CURAHEEN CHEYENNE ET 171059830307
 MMO 171059850184 IE CURAHEEN WASHITA ET 171059850184

OOM 265 340 HERODES 76.000 52565
 OM ZSI 106 HELD P 14.008 67735
 MOM 1400865716 DE PIROSCHKA 14.008 65716

MA 557487 931 CZ /2 ot AQUILA Z OSTRÉHO P 43000557487931

OMM ZSI 569 LYKKE DAMASK PP 41344-00404
 MM 437067 931 CZ ULRIKA Z OSTRÉHO P 430000437067931
 MMM 339422 931 CZ RIANA Z OSTRÉHO P 253000339422931

Vl.užit:nar: 46 *** kg ve 120d: 257 kg 210d: 400 kg 365d: 691 kg / kříž: 137 cm
 Přírustek v testu : 1850 g / 110 přírustek od narození: 1769 g / 110 šourek 40 cm
 Věk při ZV 398 dní aktuálně k 21.09.19 hmotnost: 706 kg výška v kříži: 137 cm

PLEMENNÉ HODNOTY

LINEARNÍ HODNOCENÍ

	pp	ru	pp	ru	TR	KT	OS	UT	Hmot	kříž	TR	KT	OS	UT	CE		
BÝK	PE	95	130	ME	103	95	104	108	108	109							
MATKA	PE	93	105	ME	96	124	105	104	104	105	688	141	21	19	19	7	66
Otec	PE	100	139	ME	107	75	100	105	104	106	0	0	0	0	0	0	0

HODNOCEN: TR 7 / /10 KT / / OS / / UT Výsledek:

ÚROVEŇ PLEMENNÝCH HODNOT

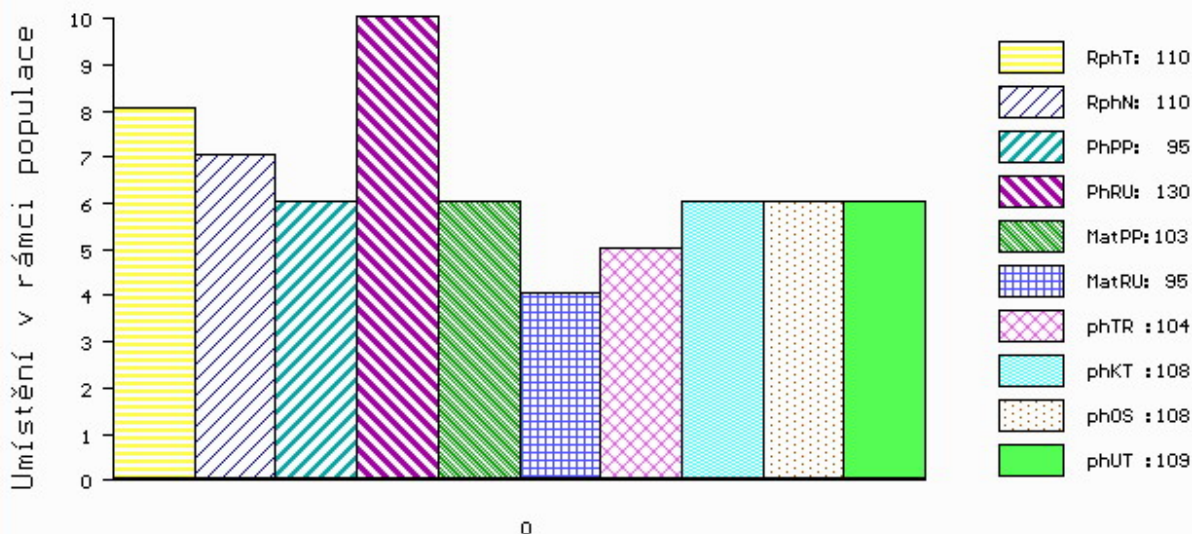

č.kat:32 uš.číslo 000077998 034 CZ

Číslo : 77999 034 CZ ESCALOP Z CUNKOVA V* Číslo katalogu 33
 Dat.nar. : 15.09.2018 Plemeno : S100 Masný simentál
 Chovatel : Farma Kozák, s.r.o.
 Majitel : Farma Kozák, s.r.o.

OOO 270 515 RACEVIEW KING BATK019
 OO 285 106 CRUGMELYN BRENNIN 10 M076493
 MOO 0 CRUGMELYN LLEUCU LLWYD F066157

OTEC ZMS 637 KILBRIDE FARM ESCALOP 13 R M084884

OMO 272 478 KILBRIDE FARM NEWRY M059151
 MO 906234425597 UK KILBRIDE FARM IRIS 8W F087827
 MMO 903234421843 UK KILBRIDE FARM IRIS 2P F072868

OOM ZSI 568 LYKKE DIXIE PP 41344-00399
 OM ZSI 793 TRAP VODŇANSKÝ PP 145000701560031
 MOM 23516 267 CZ MS BCM STAR 63D P PG368350

MA 527759 931 CZ /4 ot ZRAFA Z OSTRÉHO P 43000527759931

OMM ZSI 343 EUGEN AV RÖRUM P 92241
 MM 339432 931 CZ ROMARIA Z OSTRÉHO ET V 253000339432931
 MMM 198128 931 CZ NILY Z OSTRÉHO P 253000198128931

Vl.užit:nar: 50 *** kg ve 120d: 249 kg 210d: 360 kg 365d: 611 kg / kříž: 140 cm
 Přírustek v testu : 1583 g / 101 přírustek od narození: 1539 g / 95 šourek 38 cm
 Věk při ZV 396 dní aktuálně k 21.09.19 hmotnost: 621 kg výška v kříži: 140 cm

PLEMENNÉ HODNOTY

LINEARNÍ HODNOCENÍ

	pp	ru	ME	pp	ru	TR	KT	OS	UT	Hmot	kříž	TR	KT	OS	UT	CE	
BÝK	PE	76	125	ME	110	85	105	110	110	112							
MATKA	PE	80	101	ME	104	110	95	95	94	96	642	144	22	19	16	6	63
OTEC	PE	75	132	ME	108	69	111	119	121	122	0	0	0	0	0	0	0

HODNOCEN: TR 8 / /10 KT / / OS / / UT Výsledek:

ÚROVEŇ PLEMENNÝCH HODNOT

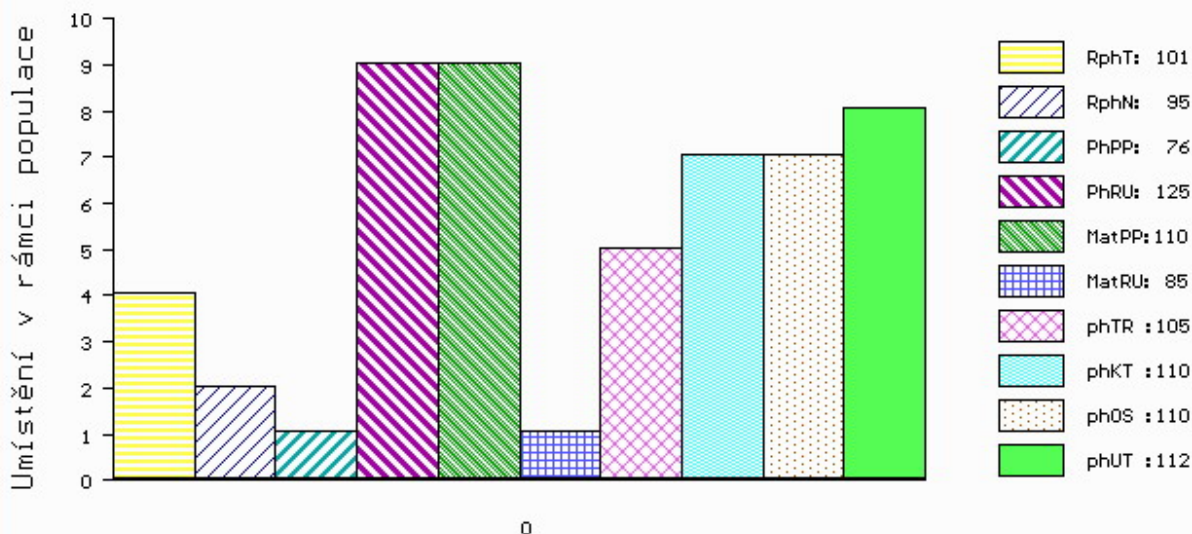

č.kat:33 uš.číslo 000077999 034 CZ

Číslo : **82728 064 CZ** **EBONIT AGROCHYT V*** Číslo katalogu 34
 Dat.nar. : 15.09.2018 Plemeno : S100 Masný simentál
 Chovatel : Agrochyt s.r.o.Mohelno
 Majitel : Agrochyt s.r.o.Mohelno

OOO 268 908 GREYNA HOUSE SUPERSONIC M016550
 OO 262 692 HILLCREST CHAMPION PMMC017
 MOO 898932 UK CAMUS SOLITARE 898932

OPEC ZSI 949 CURAHEEN VIO ET R 171059860169

OMO 270 515 RACEVIEW KING BATK019
 MO 151420930180 IE RACEVIEW MERLE-BEAUTY BATM031
 MMO 0 KILMICHAEL BEAUTY KLMB002

OOM ZSI 400 HEDETOFT UNITED P 80185-00096
 OM ZSI 816 HOENESS PP 12.601 05246
 MOM 1260065958 DE ALMA P 12.600 65958

MA 585991 961 CZ /2 ot ARESTA AGROCHYT PP 392000585991961

OMM ZSI 283 LYKKE SIRIUS P 41344-00241
 MM 488650 961 CZ VANESA AGROCHYT P 392000488650961
 MMM 315605 961 CZ ATHÉNA AGROCHYT P 392000315605961

Vl.užit:nar: **46 ***** kg ve 120d: **245** kg 210d: **388** kg 365d: **640** kg / kříž: **133** cm
 Přírůstek v testu : **1550 g / 105** přírůstek od narození: **1628 g / 108** šourek **38** cm
 Věk při ZV **396** dní aktuálně k 21.09.19 hmotnost: **650** kg výška v kříži: **133** cm

PLEMENNÉ HODNOTY

LINEARNÍ HODNOCENÍ

	pp	ru	pp	ru	TR	KT	OS	UT	Hmot	kříž	TR	KT	OS	UT	CE		
BÝK	PE	75	133	ME	95	102	99	117	122	118							
MATKA	PE	63	117	ME	82	111	102	112	116	114	900	144	26	22	21	8	77
OPEC	PE	91	133	ME	126	99	104	120	123	120	0	0	0	0	0	0	0

HODNOCEN: TR 5 / /10 KT / / OS / / UT Výsledek:

ÚROVEŇ PLEMENNÝCH HODNOT

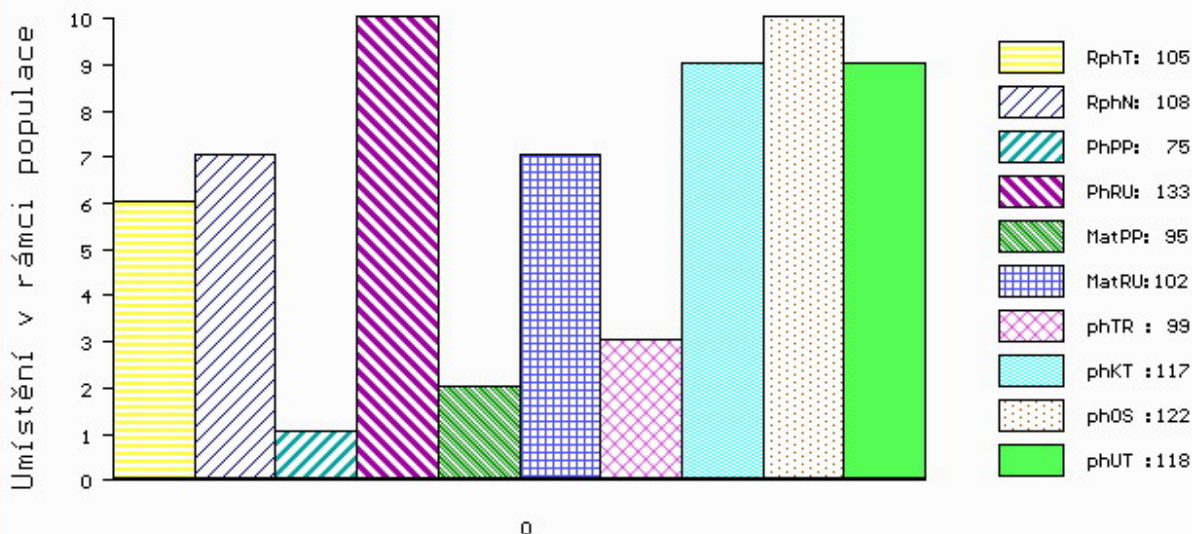

č.kat:34 uš.číslo 000082728 064 CZ

Číslo : 78000 034 CZ EDGAR Z CUNKOVA P* Číslo katalogu 35
 Dat.nar. : 18.09.2018 Plemeno : S100 Masný simentál
 Chovatel : Farma Kozák, s.r.o.
 Majitel : Farma Kozák, s.r.o.

OOO ZSI 283 LYKKE SIRIUS P 41344-00241
 OO ZSI 821 SNAEBUM CAMPARI PP 27907-00717
 MOO 2790700686 DK SNAEBUM THEODORA P 27907-00686

OTEC ZMS 277 WROXALL COCKER-LEEKY-SOUP 11PP M080195
 OMO 268 935 VINGEGAARD TEXAS P 41524-00940
 MO 203351700813 UK WROXALL WINDFALL-GRACE P F088007
 MMO 203351700575 UK WROXALL TALLENTED GRACE P F080676

OOM 269 502 SLIEVENAGH FANTASTIC M042510
 OM ZSI 390 LYKKE ATLANTIS P 41344-00347
 MOM 4134400294 DK LYKKE ULUPULU P 41344-00294

MA 297144 931 CZ /8 ot ROHATKA Z OSTRÉHO R 253000297144931
 OMM ZSI 154 LOKKEHOLM ROLLS-ROYCE 91292-00013
 MM 222052 931 CZ NASTY Z OSTRÉHO P 253000222052931
 MMM 120710 304 CZ P 158304120710

Vl.užit:nar: 41 *** kg ve 120d: 213 kg 210d: 350 kg 365d: 652 kg / kříž: 143 cm
 Přírustek v testu : 1916 g / 109 přírustek od narození: 1677 g / 106 šourek 39 cm
 Věk při ZV 393 dní aktuálně k 21.09.19 hmotnost: 658 kg výška v kříži: 143 cm

PLEMENNÉ HODNOTY										LINEARNÍ HODNOCENÍ							
	pp	ru	pp	ru	TR	KT	OS	UT		Hmot	kříž	TR	KT	OS	UT	CE	
BÝK	PE	92	122	ME	130	70	110	102	101	105							
MATKA	PE	85	104	ME	116	91	98	98	99	99	720	151	26	19	17	6	68
OTEC	PE	90	126	ME	135	61	110	107	107	111	0	0	0	0	0	0	0

HODNOCEN: TR 10 / /10 KT / / OS / / UT Výsledek:

ÚROVEŇ PLEMENNÝCH HODNOT

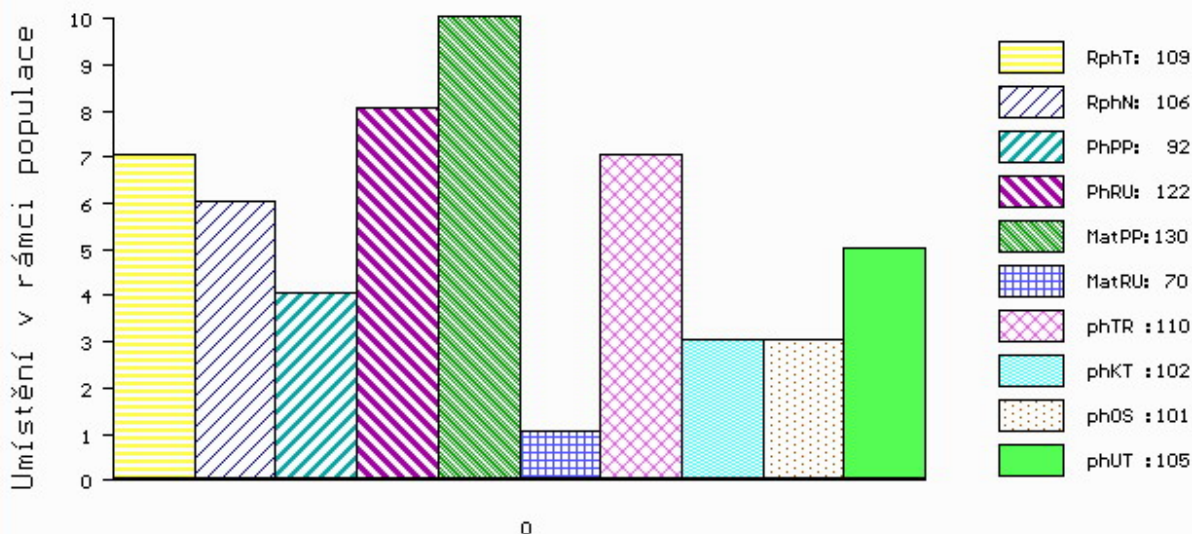

č.kat:35 uš.číslo 000078000 034 CZ

Číslo : 101057 034 CZ EDUARDO ZE ZVÍKOVA Číslo katalogu 36
 Dat.nar. : 03.07.2018 Plemeno : T100 Charolais
 Chovatel : Tájek Jaroslav, Zvíkov
 Majitel : Tájek Jaroslav, Zvíkov

OOO 280 641 DELCO 5812908927
 OO 284 612 IMPALA 0314913711
 MOO 312196383 FR BICHE 0312196383

OTEC ZIT 910 INNUIT 09.879 62601
 OMO 268 422 ASTERIX 4241120482
 MO 986735337 DE LONI 09.867 35337
 MMO 935699795 DE LERANA 09.356 99795

OOM ZCH 489 LAKANAL 0395121015
 OM ZTI 535 SISTERON 2101109480
 MOM 2195101267 FR LUNAIRE 2195101267

MA 395778 931 CZ /5 ot SÁRA ZE ZVÍKOVA ET 352000395778931
 OMM ZTI 555 NIPPUR 5797023562
 MM 7121146 567 FR BERLUE 7121146567
 MMM 7121101602 FR SOIREE 7121101602

Vl.užit:nar: 51 *** kg ve 120d: 225 kg 210d: 342 kg 365d: 658 kg / kříž: 136 cm
 Přírustek v testu : 1866 g / 105 přírustek od narození: 1692 g / 107 šourek 39 cm
 Věk při ZV 470 dní aktuálně k 21.09.19 hmotnost: 804 kg výška v kříži: 141 cm

PLEMENNÉ HODNOTY										LINEARNÍ HODNOCENÍ						
	pp	ru	ME	pp	ru	TR	KT	OS	UT	Hmot	kříž	TR	KT	OS	UT	CE
BÝK	PE	97	123	ME	93	101	106	112	112	113						
MATKA	PE	91	121	ME	80	110	112	114	114	115	764 /	145	22	21	19	7 69
OTEC	PE	96	110	ME	102	101	97	105	106	105	723 /	141	26	21	22	7 76

HODNOCEN: TR 8 / /10 KT / / OS / / UT Výsledek:

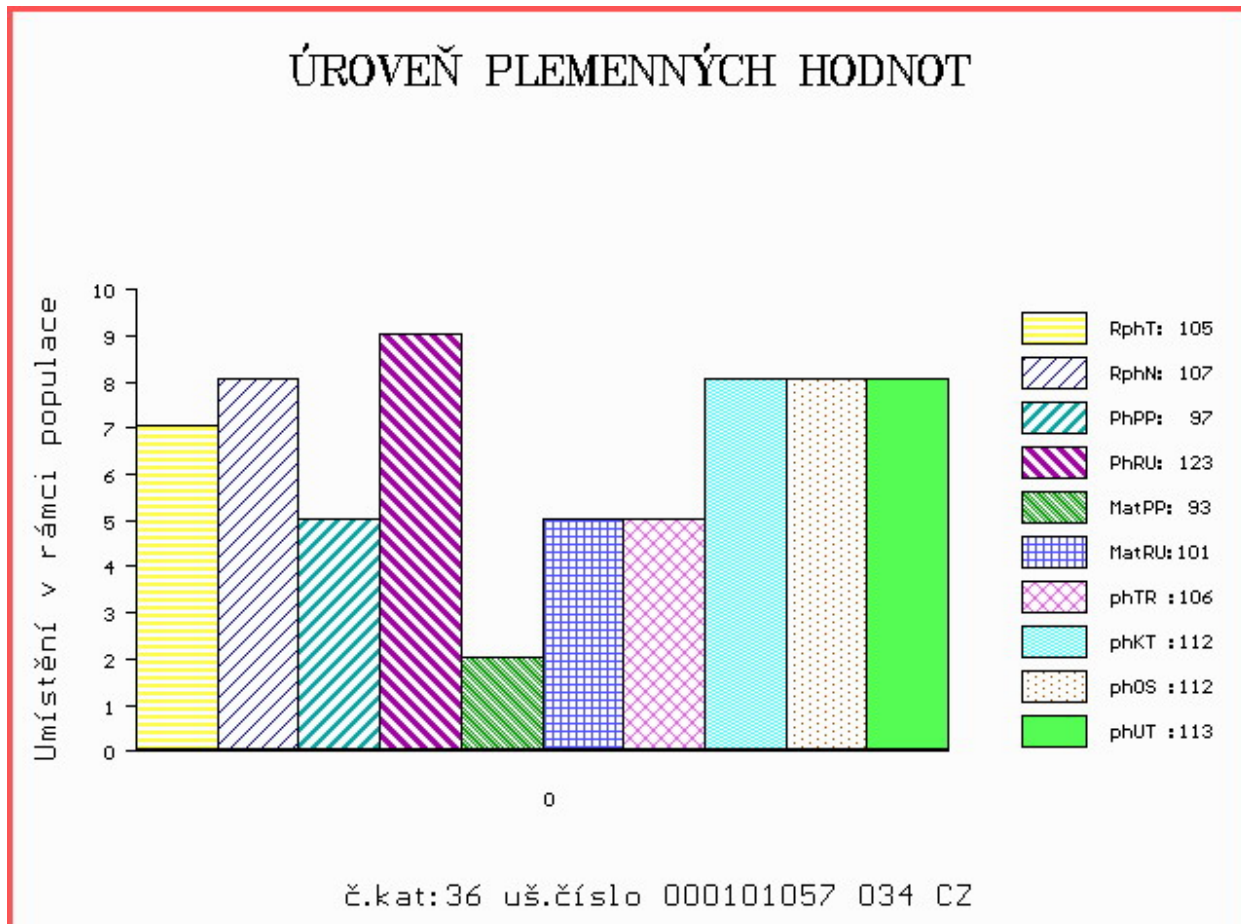

Číslo : 101060 034 CZ ERWIN ZE ZVÍKOVA V* Číslo katalogu 37
 Dat.nar. : 06.07.2018 Plemeno : T100 Charolais
 Chovatel : Tájek Jaroslav, Zvíkov
 Majitel : Tájek Jaroslav, Zvíkov

OOO 280 641 DELCO 5812908927
 OO 284 612 IMPALA 0314913711
 MOO 312196383 FR BICHE 0312196383

OTEC ZIT 910 INNUIT 09.879 62601
 OMO 268 422 ASTERIX 4241120482
 MO 986735337 DE LONI 09.867 35337
 MMO 935699795 DE LERANA 09.356 99795

OOM ZCH 699 JUMPER 8894104162
 OM ZTI 889 TREZEGOAL 4240711848
 MOM 4297104113 FR NAIVE 4297104113

MA 544954 931 CZ /2 ot P* 352000544954931
 OMM ZCH 942 UNICO SC PP 7121333571
 MM 395776 931 CZ URŠULA ZE ZVÍKOVA P 352000395776931
 MMM 320921 931 CZ ET 352000320921931

Vl.užit:nar: 47 *** kg ve 120d: 217 kg 210d: 328 kg 365d: 568 kg / kříž: 132 cm
 Přírustek v testu : 1425 g / 89 přírustek od narození: 1412 g / 86 šourek 38 cm
 Věk při ZV 467 dní aktuálně k 21.09.19 hmotnost: 671 kg výška v kříži: 139 cm

PLEMENNÉ HODNOTY										LINEARNÍ HODNOCENÍ						
	pp	ru	pp	ru	TR	KT	OS	UT		Hmot	kříž	TR	KT	OS	UT	CE
BÝK	PE	100	114	ME	103	103	100	105	105	105						
MATKA	PE	95	100	ME	106	112	85	88	89	88	718	/ 143	20	20	19	7 66
OTEC	PE	96	110	ME	102	101	97	105	106	105	723	/ 141	26	21	22	7 76

HODNOCEN: TR 7 / / 9 KT / / OS / / UT Výsledek:

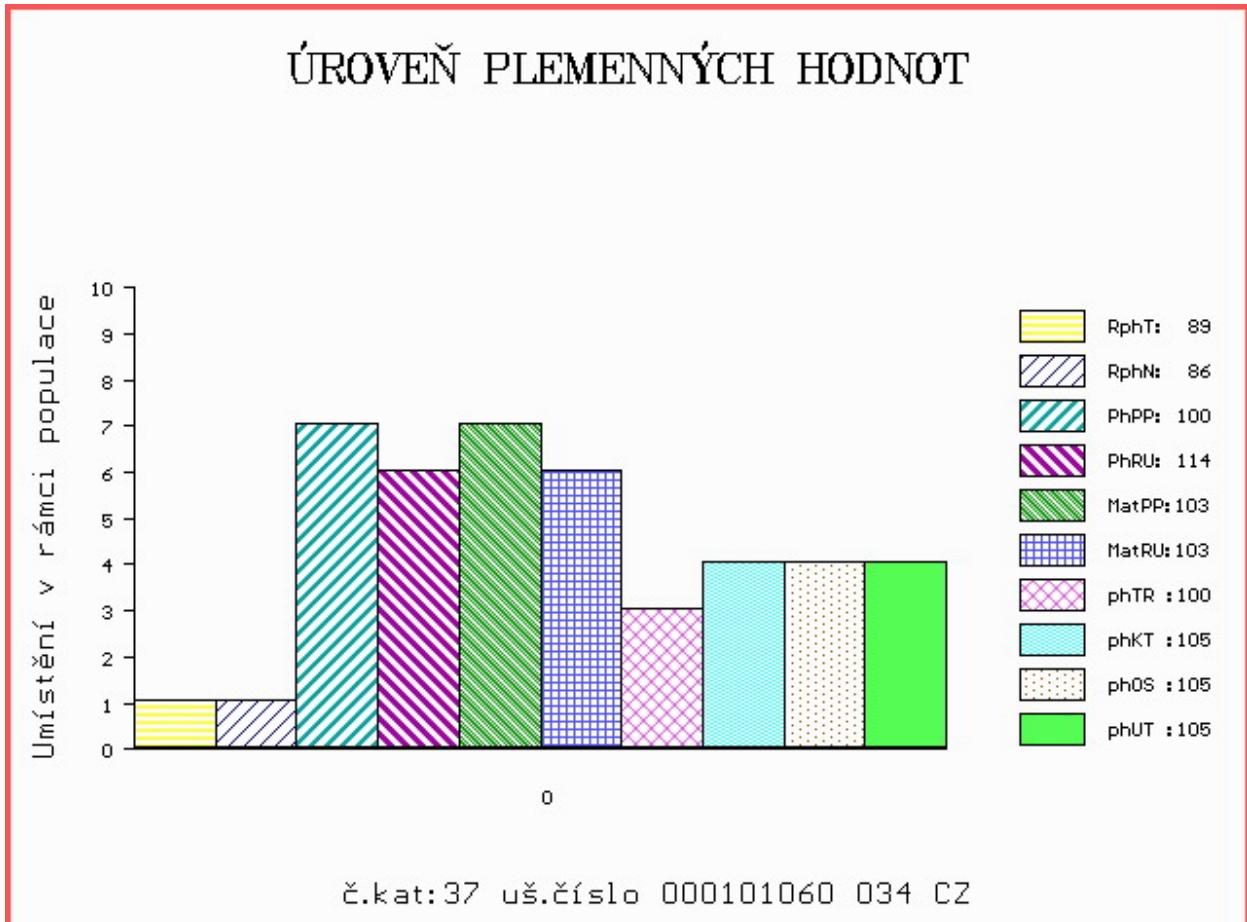

Číslo : 77981 034 CZ ESO Z CUNKOVA V* Číslo katalogu 38
 Dat.nar. : 26.07.2018 Plemeno : T100 Charolais
 Chovatel : Farma Kozák, s.r.o.
 Majitel : Farma Kozák, s.r.o.

OOO 279 328 DINGLE HOFMEISTER MF0054531
 OO 280 609 BALMYLE BOLLINGER MBM0026262
 MOO 542320400259 UK BALMYLE TINSLE MBF0007773

Otec ZIT 379 INVERLOCHY FERDIE MBM0047992
 OMO 280 610 INVERLOCHY RESOLVE MF0097262
 MO 522636700283 UK INVERLOCHY UNE MBF0013652
 MMO 0 INVERLOCHY PETRA FF0096950

OOM 266 547 BCR POLLED UNLIMITED 003 PMC114371
 OM ZCH 353 SBPC BIG MAC 12Z P PMC117536
 MOM 121427 CA MDY CLAMAN X-CELLE 805X PFC121427

MA 386294 931 CZ /6 ot TARA Z OSTRÉHO P 455000386294931
 OMM ZCH 218 CARDINAL RR5 1887105008
 MM 222069 931 CZ NARDINA Z OSTRÉHO 253000222069931
 MMM 7186104411 FR BEAUTE 7186104411

Vl.užit:nar: 55 *** kg ve 120d: 214 kg 210d: 388 kg 365d: 651 kg / kříž: 139 cm
 Přírustek v testu : 1791 g / 99 přírustek od narození: 1692 g / 104 šourek 38 cm
 Věk při ZV 447 dní aktuálně k 21.09.19 hmotnost: 769 kg výška v kříži: 144 cm

PLEMENNÉ HODNOTY

LINEARNÍ HODNOCENÍ

	pp	ru	pp	ru	TR	KT	OS	UT	Hmot	kříž	TR	KT	OS	UT	CE
BÝK PE	66	130	ME	102	94	111	112	111	112						
MATKA PE	100	121	ME	93	104	108	103	102	101	810	143	23	21	21	8 73
Otec PE	60	127	ME	103	87	107	109	108	110	0	0	0	0	0	0

HODNOCEN: TR 10 / /10 KT / / OS / / UT Výsledek:

ÚROVEŇ PLEMENNÝCH HODNOT

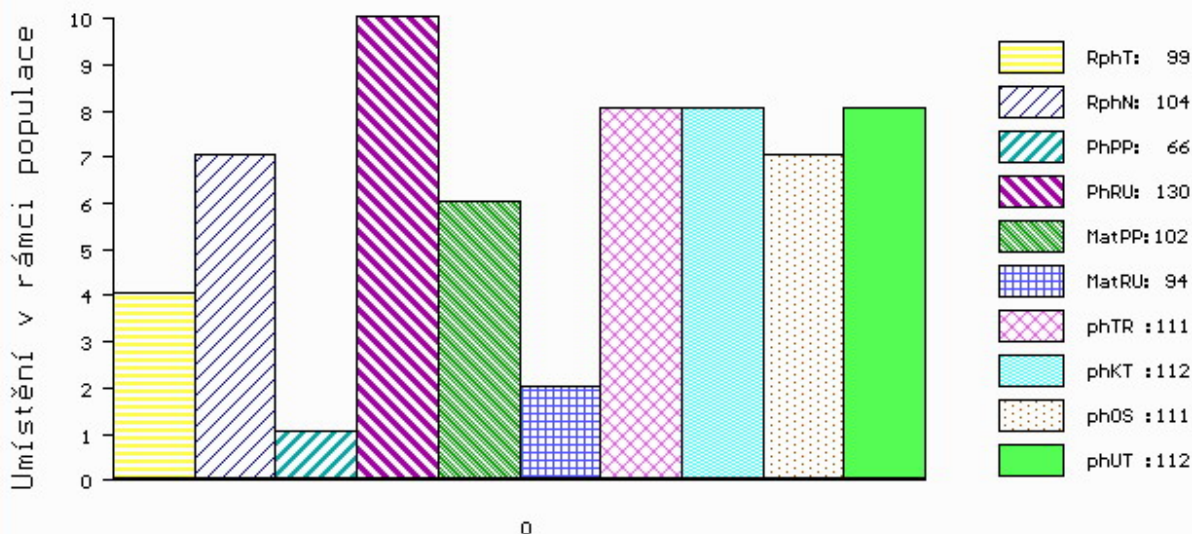

č.kat:38 uš.číslo 000077981 034 CZ

Číslo : 77983 034 CZ EDEN Z CUNKOVA Číslo katalogu 39
 Dat.nar. : 09.08.2018 Plemeno : T100 Charolais
 Chovatel : Farma Kozák, s.r.o.
 Majitel : Farma Kozák, s.r.o.

OOO 279 328 DINGLE HOFMEISTER MF0054531
 OO 280 609 BALMYLE BOLLINGER MBM0026262
 MOO 542320400259 UK BALMYLE TINSLE MBF0007773

OPEC ZIT 379 INVERLOCHY FERDIE MBM0047992
 OMO 280 610 INVERLOCHY RESOLVE MF0097262
 MO 522636700283 UK INVERLOCHY UNE MBF0013652
 MMO 0 INVERLOCHY PETRA FF0096950

OOM ZCH 699 JUMPER 8894104162
 OM ZTI 889 TREZEGOAL 4240711848
 MOM 4297104113 FR NAIVE 4297104113

MA 527786 931 CZ /3 ot ZEGOLA Z OSTRÉHO 455000527786931
 OMM CHP 698 KUSTOD SU 062389104947
 MM 198117 931 CZ NIKITA Z OSTRÉHO 253000198117931
 MMM 3033 417 CZ HEDA 148000003033417

Vl.užit:nar: 50 *** kg ve 120d: 232 kg 210d: 360 kg 365d: 649 kg / kříž: 131 cm
 Přírustek v testu : 1341 g / 90 přírustek od narození: 1527 g / 91 šourek 38 cm
 Věk při ZV 433 dní aktuálně k 21.09.19 hmotnost: 673 kg výška v kříži: 136 cm

PLEMENNÉ HODNOTY										LINEARNÍ HODNOCENÍ							
	pp	ru	pp	ru	TR	KT	OS	UT		Hmot	kříž	TR	KT	OS	UT	CE	
BÝK	PE	81	120	ME	109	99	106	107	107	108							
MATKA	PE	114	103	ME	106	117	95	99	101	99	708	147	23	19	18	6	66
OPEC	PE	60	127	ME	103	87	107	109	108	110	0	0	0	0	0	0	0

HODNOCEN: TR 6 / /10 KT / / OS / / UT Výsledek:

ÚROVEŇ PLEMENNÝCH HODNOT

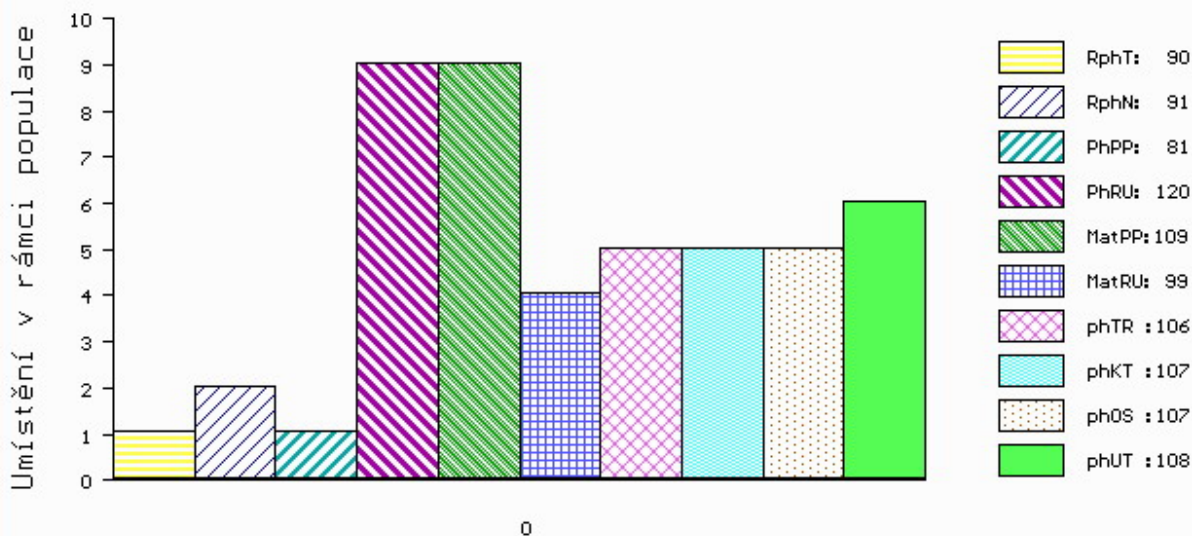

č.kat:39 uš.číslo 000077983 034 CZ

Číslo : 77984 034 CZ EDA Z CUNKOVA Číslo katalogu 40
 Dat.nar. : 14.08.2018 Plemeno : T100 Charolais
 Chovatel : Farma Kozák, s.r.o.
 Majitel : Farma Kozák, s.r.o.

OOO 268 936 UNESCO RR3 8583102549
 OO ZCH 952 JOCRISSE 8594102027
 MOO 8578100765 FR OLYMPIADE R4S 8578100765

OTEC ZTI 899 BASTION 1001837008
 OMO ZCH 516 MAGENTA 4296105603
 MO 1001832311 FR TOUPIE 1001832311
 MMO 1091101102 FR GOURMANDE 1091101102

OOM 269 449 IDEALISTE RVS 1893105537
 OM ZTI 245 SUEDOIS 5811102125
 MOM 5813099561 FR PLUIE 5813099561

MA 437121 931 CZ /5 ot UDOLINA Z OSTRÉHO 455000437121931
 OMM ZTI 018 RENOIR RVS 6770160934
 MM 297140 931 CZ RACHEL Z OSTRÉHO 253000297140931
 MMM 468 931 CZ KAROLÍNA Z OSTRÉHO 253000000468931

Vl.užit:nar: 42 *** kg ve 120d: 199 kg 210d: 318 kg 365d: 577 kg / kříž: 137 cm
 Přírustek v testu : 1791 g / 102 přírustek od narození: 1499 g / 109 šourek 39 cm
 Věk při ZV 428 dní aktuálně k 21.09.19 hmotnost: 646 kg výška v kříži: 139 cm

PLEMENNÉ HODNOTY										LINEARNÍ HODNOCENÍ							
	pp	ru	pp	ru	TR	KT	OS	UT		Hmot	kříž	TR	KT	OS	UT	CE	
BÝK	PE	105	117	ME	90	114	117	112	109	111							
MATKA	PE	120	110	ME	87	121	110	107	103	105	754	144	24	21	20	7	72
OTEC	PE	97	125	ME	88	108	116	120	120	120	0	0	0	0	0	0	0

HODNOCEN: TR 8 / /10 KT / / OS / / UT Výsledek:

ÚROVEŇ PLEMENNÝCH HODNOT

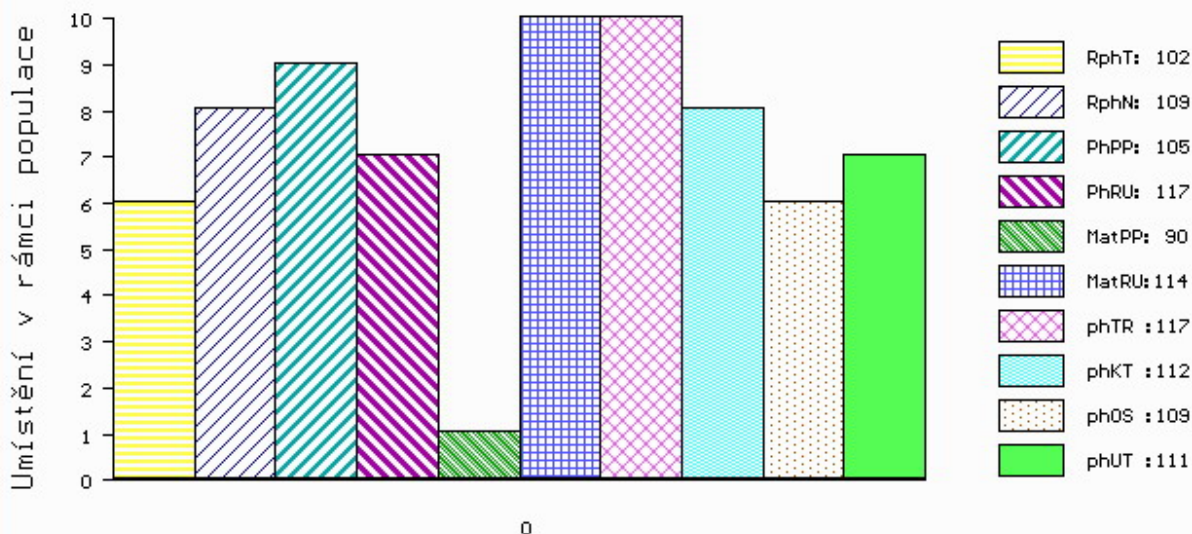

č.kat:40 uš.číslo 000077984 034 CZ

Číslo : 77989 034 CZ ELTON Z CUNKOVA ET Číslo katalogu 41
 Dat.nar. : 24.08.2018 Plemeno : T100 Charolais
 Chovatel : Farma Kozák, s.r.o.
 Majitel : Farma Kozák, s.r.o.

OOO ZCH 220 BLASON 4286100325
 OO ZCH 388 IMPAIR RR3 1893102983
 MOO 2178102945 FR OFFICINE 2178102945

OTEC ZCH 809 PINAY 8552394134
 OMO 000 HOMERE 5892107561
 MO 8596100049 FR MARY 8596100049
 MMO 8594104550 FR JACINTHE 8594104550

OOM 269 784 MACARON 7196116182
 OM ZTI 099 ROCHEFORT RJ 7121290962
 MOM 7197117815 FR NUPTIALE 7197117815

MA 4241255317 FR /iETot BUCHE 4241255317
 OMM 267 903 MARQUIS CR 0396101838
 MM 4240614164 FR SINCERE 4240614164
 MMM 4297103099 FR NATURE 4297103099

Vl.užit:nar: 43 *** kg ve 120d: 206 kg 210d: 339 kg 365d: 603 kg / kříž: 134 cm
 Přírustek v testu : 1941 g / 110 přírustek od narození: 1565 g / 108 šourek 38 cm
 Věk při ZV 418 dní aktuálně k 21.09.19 hmotnost: 658 kg výška v kříži: 138 cm

PLEMENNÉ HODNOTY										LINEARNÍ HODNOCENÍ								
	pp	ru	pp	ru	TR	KT	OS	UT		Hmot	kříž	TR	KT	OS	UT	CE		
BÝK	PE	80	114	ME	86	119	102	105	104	104								
MATKA	PE	0	0	ME	0	0	99	95	95	96	815	/	150	28	24	25	8	85
OTEC	PE	98	113	ME	100	119	103	110	110	109	0	/	0	0	0	0	0	0

HODNOCEN: TR 8 / /10 KT / / OS / / UT Výsledek:

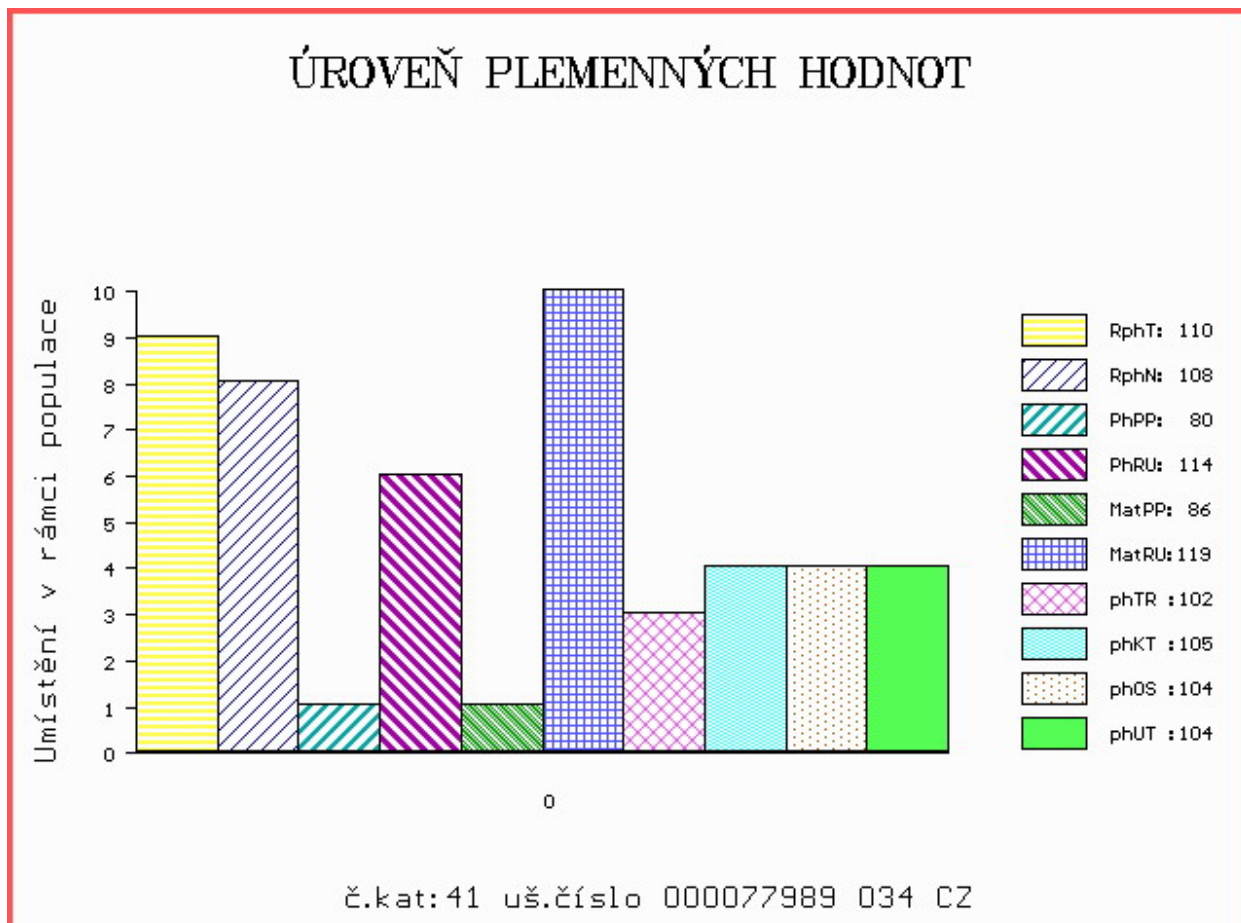

Číslo : 77977 034 CZ ELEMENT Z CUNKOVA Číslo katalogu 42
 Dat.nar. : 02.07.2018 Plemeno : PP100 Parthenais
 Chovatel : Farma Kozák, s.r.o.
 Majitel : Farma Kozák, s.r.o.

OOO 279 170 LANDAU 7995003104
 OO 279 169 TIC TAC 7968710177
 MOO 7969140015 FR PRECIEUSE 7969140015

OTEC ZPA 009 CHAOS 7937150853
 OMO 279 171 JOCKEY 8594053008
 MO 7937150031 FR PIVOINE 7937150031
 MMO 7994010554 FR JACASSE 7994010554

OOM 272 550 NECTAR 7997006479
 OM ZPA 007 ROYAL 7951710156
 MOM 7993005131 FR INFUSETTE 7993005131

MA 527796 931 CZ /3 ot ZENOMIQUE Z OSTREHO ET 004000527796931
 OMM 279 098 DOMINO 7963631088
 MM 7922662 266 FR GENOMIQUE 7922662266
 MMM 7922661898 FR DEFricHE 7922661898

Vl.užit:nar: 46 kg ve 120d: 203 kg 210d: 324 kg 365d: 560 kg / kříž: 132 cm
 Přírustek v testu : 1325 g / 50 přírustek od narození: 1377 g / 102 šourek 36 cm
 Věk při ZV 471 dní aktuálně k 21.09.19 hmotnost: 660 kg výška v kříži: 138 cm

PLEMENNÉ HODNOTY										LINEARNÍ HODNOCENÍ							
	pp	ru	pp	ru	TR	KT	OS	UT	Hmot	kříž	TR	KT	OS	UT	CE		
BÝK	PE	81	110	ME	92	108	111	117	117	116							
MATKA	PE	88	111	ME	83	120	102	110	112	111	718	142	23	19	18	6	66
OTEC	PE	69	105	ME	99	100	105	105	104	104	0	0	0	0	0	0	0

HODNOCEN: TR 9 / /10 KT / / OS / / UT Výsledek:

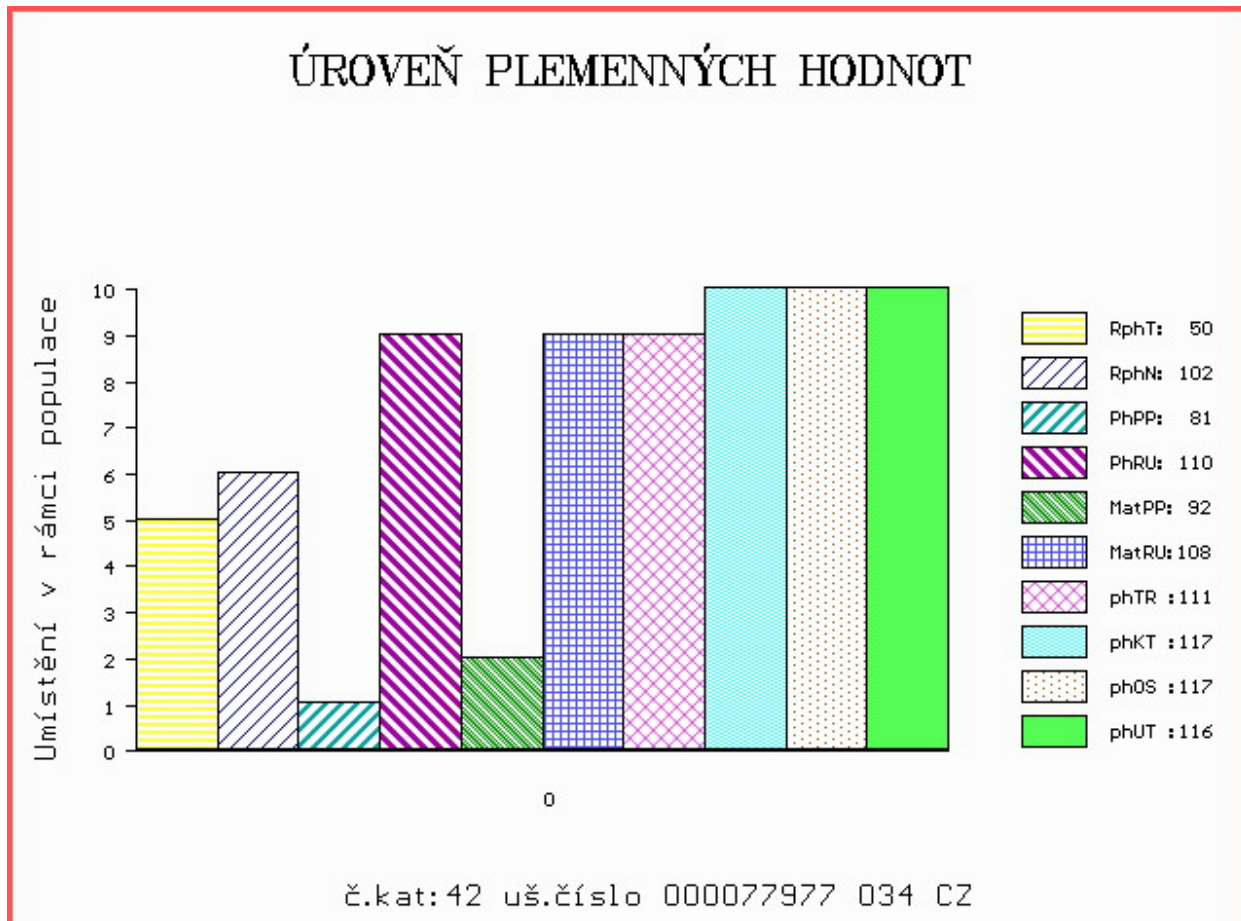

Číslo : 828280 053 CZ ESO LA ET Číslo katalogu 43
 Dat.nar. : 21.07.2018 Plemeno : PP100 Parthenais
 Chovatel : Střední škola zeměd.a veter.Lanškroun
 Majitel : Střední škola zeměd.a veter.Lanškroun

OOO 284 673 SABOT 8576375699
 OO 284 672 VIGILANT 8576376088
 MOO 8596062436 FR MALIGNE 8596062436

OPEC ZPA 047 ECHIRE 7963631256
 OMO 284 674 MACABRE 7996006703
 MO 7963630023 FR PLUME 7963630023
 MMO 7994005135 FR JUVENILE 7994005135

OOM 272 550 NECTAR 7997006479
 OM ZPA 007 ROYAL 7951710156
 MOM 7993005131 FR INFUSETTE 7993005131

MA 322350 953 CZ /1 ot ABBEY LA ET 006000322350953
 OMM 279 098 DOMINO 7963631088
 MM 7922662 266 FR GENOMIQUE 7922662266
 MMM 7922661898 FR DEFricHE 7922661898

Vl.užit:nar: 42 kg ve 120d: 191 kg 210d: 306 kg 365d: 469 kg / kříž: 129 cm
 Přírustek v testu : 1158 g / 38 přírustek od narození: 1232 g / 97 šourek 35 cm
 Věk při ZV 452 dní aktuálně k 21.09.19 hmotnost: 568 kg výška v kříži: 136 cm

PLEMENNÉ HODNOTY										LINEARNÍ HODNOCENÍ							
	pp	ru	pp	ru	TR	KT	OS	UT		Hmot	kříž	TR	KT	OS	UT	CE	
BÝK	PE	95	107	ME	92	116	101	107	107	108							
MATKA	PE	71	113	ME	78	136	109	111	111	113	750	150	25	21	21	7	74
OPEC	PE	115	106	ME	105	92	100	104	104	104	0	0	0	0	0	0	0

HODNOCEN: TR 9 / / 6 KT / / OS / / UT Výsledek:

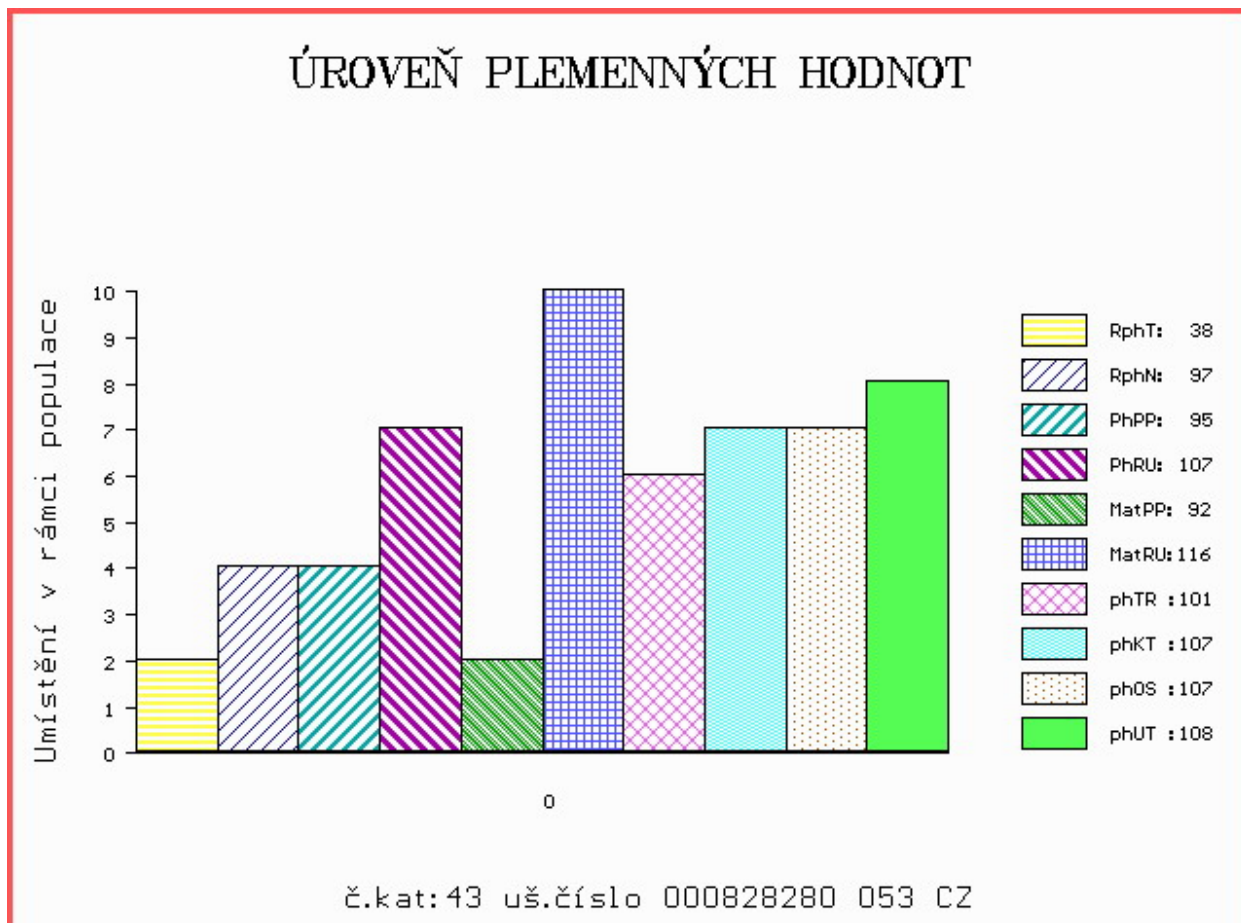

Číslo : **7792 034 CZ** **EBALT Z CUNKOVA ET** Číslo katalogu 44
 Dat.nar. : 02.09.2018 Plemeno : PP100 Parthenais
 Chovatel : Farma Kozák, s.r.o.
 Majitel : Farma Kozák, s.r.o.

OOO 280 601 LEOPARD 7995001085
 OO 271 920 POTIRON 7949950013
 MOO 7991005728 FR GAMINE 7991005728

O TEC ZPA 025 BALTO 7964220517
 OMO 280 602 JALOUX 7994010708
 MO 7964220003 FR OPALINE 7964220003
 MMO 7995004423 FR LAVETTE 7995004423

OOM 272 550 NECTAR 7997006479
 OM ZPA 007 ROYAL 7951710156
 MOM 7993005131 FR INFUSETTE 7993005131

MA 527799 931 CZ /5 ot ZUTILE Z OSTRÉHO ET 004000527799931
 OMM 279 100 ATOS 4975517381
 MM 7922662 070 FR FUTILE 7922662070
 MMM 7922661528 FR AMPOULE 7922661528

Vl.užit:nar: **49** kg ve 120d: **195** kg 210d: **287** kg 365d: **505** kg / kříž: **130** cm
 Přírustek v testu : **1450 g / 55** přírustek od narození: **1224 g / 101** šourek **36** cm
 Věk při ZV **409** dní aktuálně k 21.09.19 hmotnost: **519** kg výška v kříži: **132** cm

PLEMENNÉ HODNOTY										LINEARNÍ HODNOCENÍ							
	pp	ru	pp	ru	TR	KT	OS	UT	Hmot	kříž	TR	KT	OS	UT	CE		
BÝK	PE	76	99	ME	80	111	96	93	93	94							
MATKA	PE	66	108	ME	61	133	100	103	102	103	822	/ 144	21	20	19	7	67
O TEC	PE	98	98	ME	107	85	97	95	96	96	0	/	0	0	0	0	0

HODNOCEN: TR 8 / / 9 KT / / OS / / UT Výsledek:

ÚROVEŇ PLEMENNÝCH HODNOT

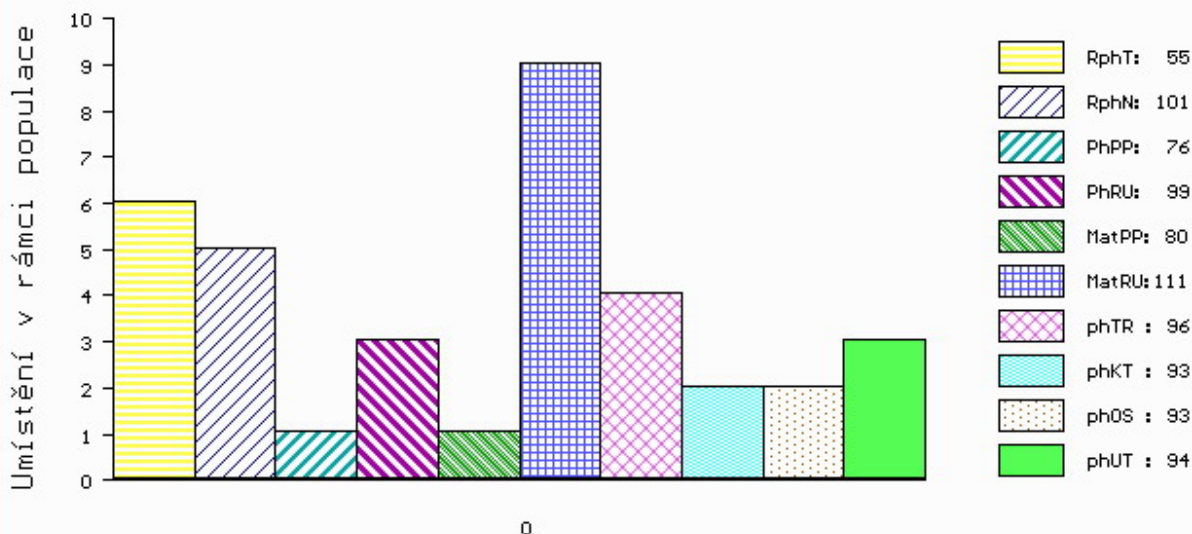

č.kat:44 uš.číslo 000077992 034 CZ

Číslo : **77985 034 CZ** **EBONY Z CUNKOVA** Číslo katalogu 45
 Dat.nar. : 15.08.2018 Plemeno : Q100 Blonde d Aquitaine
 Chovatel : Farma Kozák, s.r.o.
 Majitel : Farma Kozák, s.r.o.

OOO 281 605 SEGUY 4781012023
 OO 265 994 VANUPIED 8184132645
 MOO 8112614146 FR GABIE 8112614146

O TEC ZBA 957 COBY 1207102257
 OMO 269 006 IMPACT 3193013961
 MO 4747028361 FR PACHA 4747028361
 MMO 4990035209 FR FRIVOLE I 4990035209

OOM ZBA 353 MALINOIS 7996035531
 OM ZBA 466 NATURAL Z CUNKOVA ET 253000156437031
 MOM 8553 310 CZ JENTILLE 110310008553

MA 557449 931 CZ M1/2 ot ANIMA Z OSTRÉHO 398000557449931
 OMM ZBA 252 DIPLOMATE 3288130398
 MM 250670 931 CZ OTESSA Z OSTRÉHO 253000250670931
 MMM 1141041421 FR TESSA 1141041421

Vl.užit:nar: **40** *** kg ve 120d: **204** kg 210d: **322** kg 365d: **575** kg / kříž: **133** cm
 Přírustek v testu : **1600 g / 94** přírustek od narození: **1435 g / 90** šourek **36** cm
 Věk při ZV **427** dní aktuálně k 21.09.19 hmotnost: **617** kg výška v kříži: **135** cm

PLEMENNÉ HODNOTY										LINEARNÍ HODNOCENÍ							
	pp	ru	pp	ru	TR	KT	OS	UT		Hmot	kříž	TR	KT	OS	UT	CE	
BÝK	PE	89	105	ME	99	111	91	102	105	102							
MATKA	PE	77	100	ME	95	119	100	102	103	103	728	144	21	19	17	6	63
O TEC	PE	96	100	ME	102	110	82	95	100	93	0	0	0	0	0	0	0

HODNOCEN: TR 5 / /10 KT / / OS / / UT Výsledek:

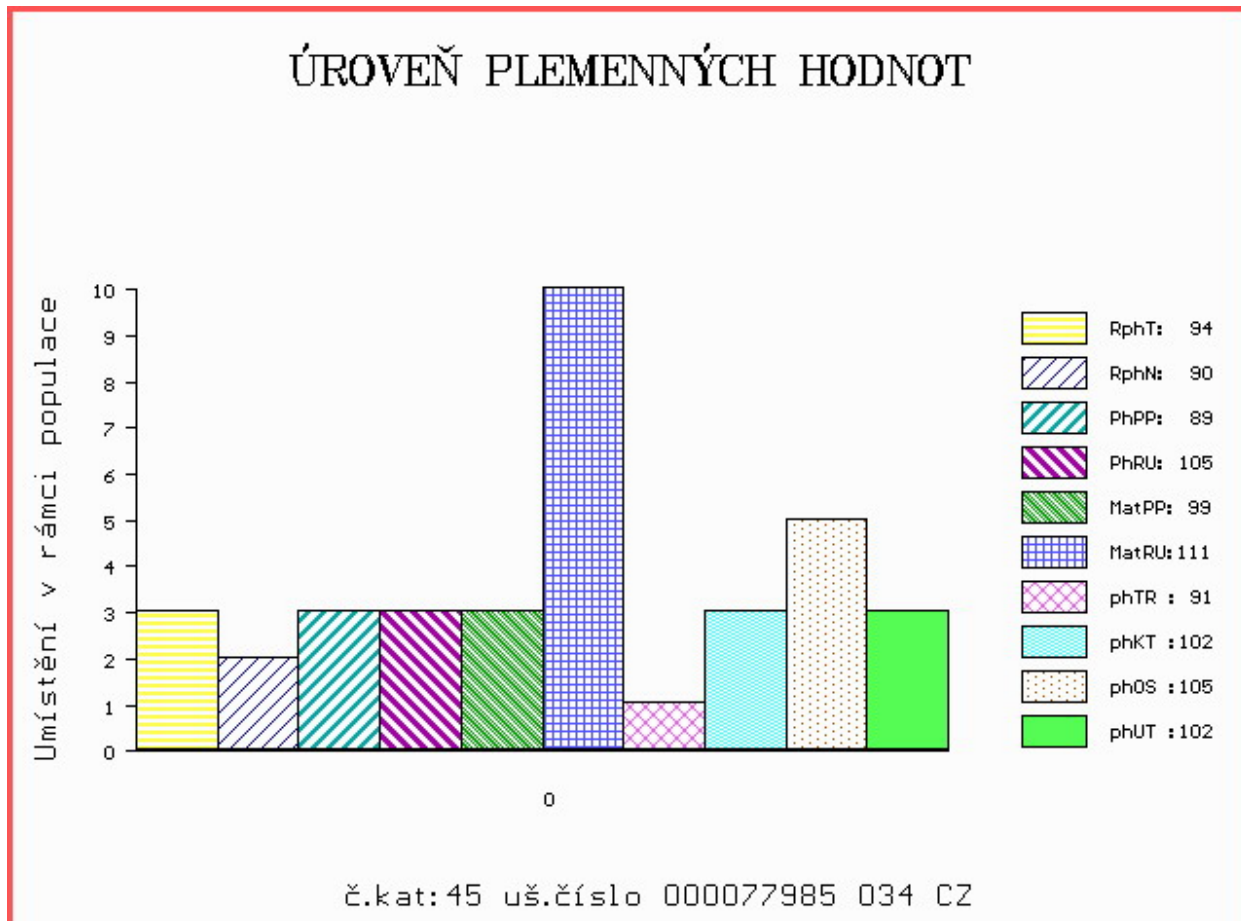

Číslo : 105966 034 CZ EDDY KALLISTE Číslo katalogu 46
 Dat.nar. : 08.08.2018 Plemeno : G100 Aberdeen Angus
 Chovatel : Kalliste Fritzenwallner s.r.o.
 Majitel : Kalliste Fritzenwallner s.r.o.

OOO 269 234 TC FREEDOM 104 13977765
 OO ZAI 312 RAWBURN BOSS HOGG N630 ET 562106201630
 MOO 15141038 US HOFF BLACKBIRD 594 5218 ET 15141038

OTEC ZAI 470 RAWBURN JAGGER ERIC R094 562106402094
 OMO ZAA 548 RAWBURN TRANSFORMER EJRW52.22
 MO 562106101251 UK RAWBURN JOY ERICA L251 562106101251
 MMO 562106400988 UK RAWBURN JOY ERICA J988 562106400988

OOM 284 645 RAWBURN DUBLIN K218 562106301218
 OM 288 424 RAWBURN EMAIL P966 562106201966
 MOM 562106201161 UK RAWBURN EBONY K161 562106201161

MA 562106102343 UK /1 ot RAWBURN MAMBO PRINCESS S343 562106102343
 OMM 288 425 RAWBURN LORD ROSS C216 562106200216
 MM 562106400841 UK RAWBURN MAMBO PRINCESS H841 562106400841
 MMM 562106400260 UK RAWBURN MAY PRINCESS C260 562106400260

Vl.užit:nar: 40 * kg ve 120d: 204 kg 210d: 281 kg 365d: 541 kg / kříž: 131 cm
 Přírustek v testu : 1891 g / 107 přírustek od narození: 1364 g / 101 šourek 36 cm
 Věk při ZV 434 dní aktuálně k 21.09.19 hmotnost: 598 kg výška v kříži: 137 cm

PLEMENNÉ HODNOTY										LINEARNÍ HODNOCENÍ							
	pp	ru	pp	ru	TR	KT	OS	UT	Hmot	kříž	TR	KT	OS	UT	CE		
BÝK	PE	92	116	ME	104	97	96	87	86	87							
MATKA	PE	87	113	ME	93	100	94	90	90	90	712	143	28	22	19	7	76
OTEC	PE	101	117	ME	111	95	106	105	104	106	0	0	0	0	0	0	0

HODNOCEN: TR 7 / / 9 KT / / OS / / UT Výsledek:

ÚROVEŇ PLEMENNÝCH HODNOT

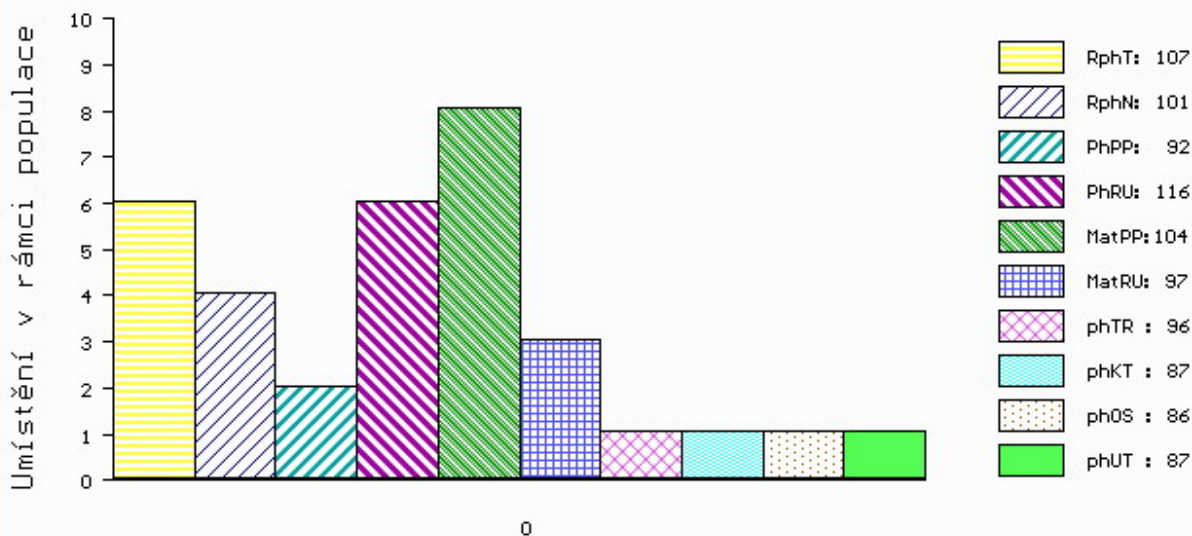

č.kat:46 uš.číslo 000105966 034 CZ

Býci vyřazení před základním výběrem

Číslo : **77979 034 CZ** **ELIÁŠ Z CUNKOVA** Číslo katalogu 47
 Dat.nar. : 07.07.2018 Plemeno : B100 Belgické modrobílé
 Chovatel : Farma Kozák, s.r.o.
 Majitel : Farma Kozák, s.r.o.

OOO 271 424 OCCUPANT ET.DU FOND DE BOIS 5-60607858
 OO ZBM 267 GUIDE SAINT-ROCH 96084017-85
 MOO 791526132 BE ARDEUR 6132 SAINT-ROCH 07915261-32

Otec ZBM 364 BAJAJA MZLU 106000628482062
 OMO ZBM 225 GITAN DU P TIT MAYEUR BE0-60555112
 MO 386205 931 CZ SIMONKA Z OSTRÉHO 388000386205931
 MMO 250683 931 CZ OTAWA Z OSTRÉHO 253000250683931

OOM 275 647 IMPERIAL DE L'ECLUSE 7-24483298
 OM ZBM 295 ATTRIBUT DU FOND DE BOIS 7-27363707
 MOM 60631024 BE ORAGEUSE ET.DU FOND DE BOIS 0-60631024

MA 557480 931 CZ /2 ot AGNES Z OSTRÉHO 388000557480931
 OMM ZBM 219 LONGE Z CUNKOVA ET 253031070342
 MM 136747 942 CZ SARAH Z PODLESÍ 385000136747942
 MMM 102816 942 CZ NATAŠA Z PODLESÍ ET 385000102816942

Vl.užit:nar: **38** kg ve 120d: **167** kg 210d: **265** kg 365d: **402** kg / kříž: **115** cm
 Přírustek v testu : **1366 g / 107** přírustek od narození: **1016 g / 103** šourek **35** cm
 Věk při ZV **466** dní aktuálně k 21.09.19 hmotnost: **486** kg výška v kříži: **118** cm

PLEMENNÉ HODNOTY										LINEARNÍ HODNOCENÍ							
	pp	ru	pp	ru	TR	KT	OS	UT		Hmot	kříž	TR	KT	OS	UT	CE	
BÝK	PE	103	94	ME	98	116	86	96	99	94							
MATKA	PE	94	100	ME	107	119	94	105	108	104	702	139	23	22	22	8	75
Otec	PE	104	98	ME	98	105	97	101	100	98	546	127	22	20	20	7	69

HODNOCEN: TR 2 / / 4 KT / / OS / / UT Výsledek: **před ZV-VT**

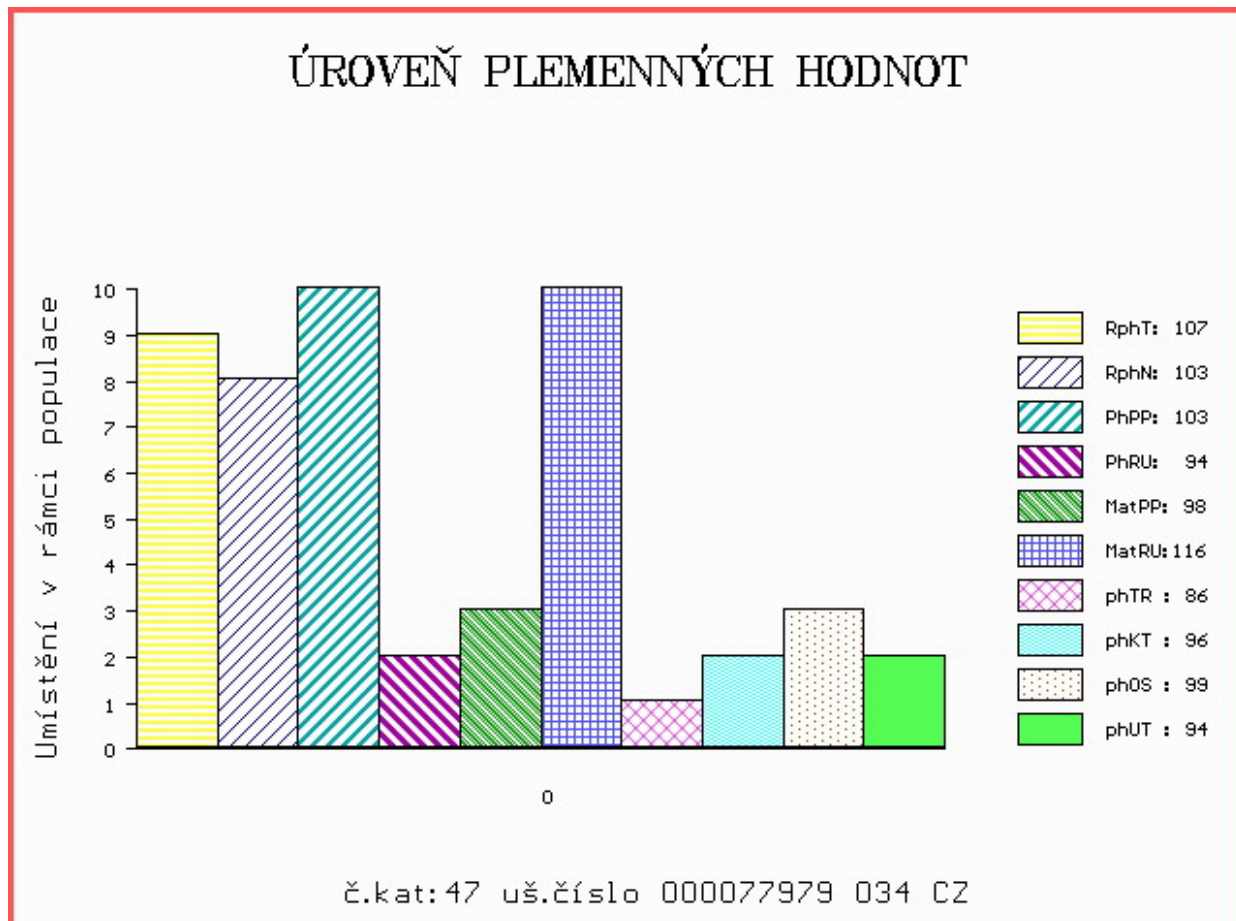

Číslo : **7794 034 CZ** **EVEREST Z CUNKOVA PP** Číslo katalogu 48
 Dat.nar. : 03.09.2018 Plemeno : S100 Masný simentál
 Chovatel : Farma Kozák, s.r.o.
 Majitel : Farma Kozák, s.r.o.

OOO ZSI 283 LYKKE SIRIUS P 41344-00241
 OO ZSI 821 SNAEBUM CAMPARI PP 27907-00717
 MOO 2790700686 DK SNAEBUM THEODORA P 27907-00686

Otec ZMS 277 WROXALL COCKER-LEEKY-SOUP 11PP M080195
 OMO 268 935 VINGEGAARD TEXAS P 41524-00940
 MO 203351700813 UK WROXALL WINDFALL-GRACE P F088007
 MMO 203351700575 UK WROXALL TALLENTED GRACE P F080676

OOM ZSI 568 LYKKE DIXIE PP 41344-00399
 OM ZSI 793 TRAP VODŇANSKÝ PP 145000701560031
 MOM 23516 267 CZ MS BCM STAR 63D P PG368350

MA 557439 931 CZ /3 ot ABRAKA Z OSTRÉHO PP 43000557439931
 OMM ZSI 343 EUGEN AV RÖRUM P 92241
 MM 339427 931 CZ ROXANA Z OSTRÉHO ET P 253000339427931
 MMM 198128 931 CZ NILY Z OSTRÉHO P 253000198128931

Vl.užit:nar: **40 ***** kg ve 120d: **204** kg 210d: **295** kg 365d: **461** kg / kříž: **133** cm
 Přírustek v testu : **925 g / 75** přírustek od narození: **1102 g / 72** šourek **36** cm
 Věk při ZV **408** dní aktuálně k 21.09.19 hmotnost: **462** kg výška v kříži: **133** cm

PLEMENNÉ HODNOTY										LINEARNÍ HODNOCENÍ							
	pp	ru	pp	ru	TR	KT	OS	UT	Hmot	kříž	TR	KT	OS	UT	CE		
BÝK	PE	96	106	ME	125	85	91	79	79	82							
MATKA	PE	93	103	ME	105	104	81	77	78	78	604	141	20	17	17	6	60
Otec	PE	90	126	ME	135	61	110	107	107	111	0	0	0	0	0	0	0

HODNOCEN: TR 4 / / 4 KT / / OS / / UT Výsledek: **před ZV-vet.důvod**

ÚROVEŇ PLEMENNÝCH HODNOT

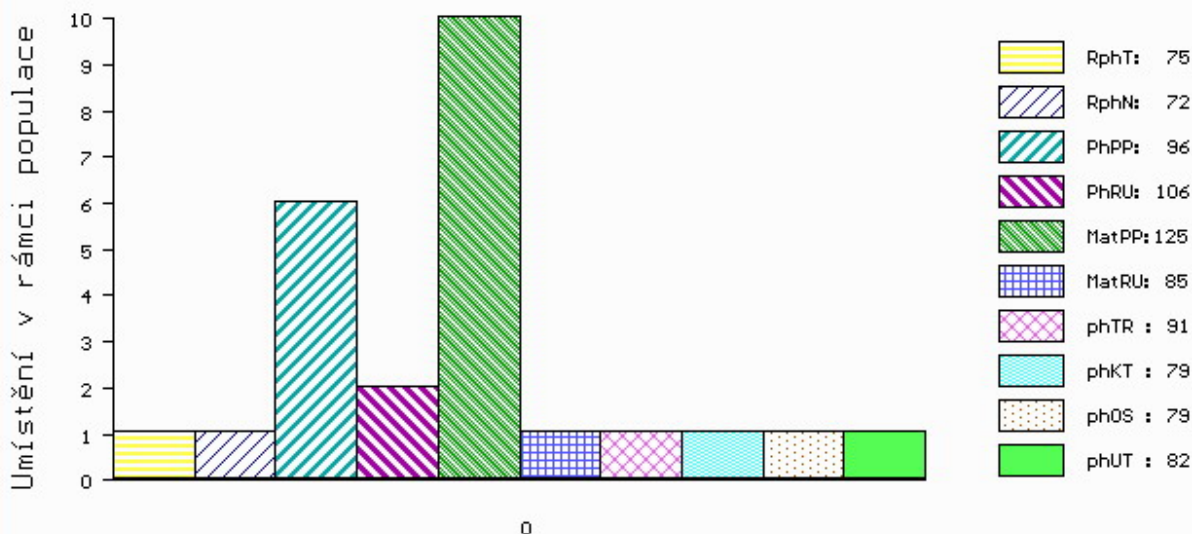

č.kat:48 uš.číslo 000077994 034 CZ

Číslo : 9615 034 CZ EXCEL PÍSECKÝ Číslo katalogu 49
 Dat.nar. : 30.07.2018 Plemeno : Y100 Limousine
 Chovatel : Kotalík Milan, Semice
 Majitel : Kotalík Milan, Semice

OOO 264 759 CESARHENON 2287033854
 OO 270 300 MANOIR MN 8796012823
 MOO 2391058137 FR GENOISE 2391058137

OTEC ZLM 882 EXCEL 1210081834
 OMO 270 407 NAVARIN 1997008831
 MO 1930738362 FR PATOUILLE 1930738362
 MMO 1996005936 FR MARITIME 1996005936

OOM 265 918 MUGUET 8796009371
 OM ZLI 928 APACHE MN 8761410478
 MOM 8795011585 FR LOLITA 8795011585

MA 561688 931 CZ /1 ot 438000561688931
 OMM 271 383 VAISSEAU 1931746584
 MM 1627497 319 FR EPRALINE 1627497319
 MMM 1627496559 FR PRALINE 1627496559

Vl.užit:nar: 39 *** kg ve 120d: 231 kg 210d: 382 kg 365d: 601 kg / kříž: 142 cm
 Přírustek v testu : 841 g / 79 přírustek od narození: 1378 g / 87 šourek 0 cm
 Věk při ZV 443 dní aktuálně k 21.09.19 hmotnost: 615 kg výška v kříži: 143 cm

PLEMENNÉ HODNOTY										LINEARNÍ HODNOCENÍ							
	pp	ru	pp	ru	TR	KT	OS	UT	Hmot	kříž	TR	KT	OS	UT	CE		
BÝK	PE	88	130	ME	97	92	127	123	120	123							
MATKA	PE	75	113	ME	100	109	119	109	104	107	848	152	28	22	21	7	78
OTEC	PE	90	121	ME	99	85	111	116	117	117	0	0	0	0	0	0	0

HODNOCEN: TR 10 / /10 KT / / OS / / UT Výsledek: před ZV-vet.důvod

ÚROVEŇ PLEMENNÝCH HODNOT

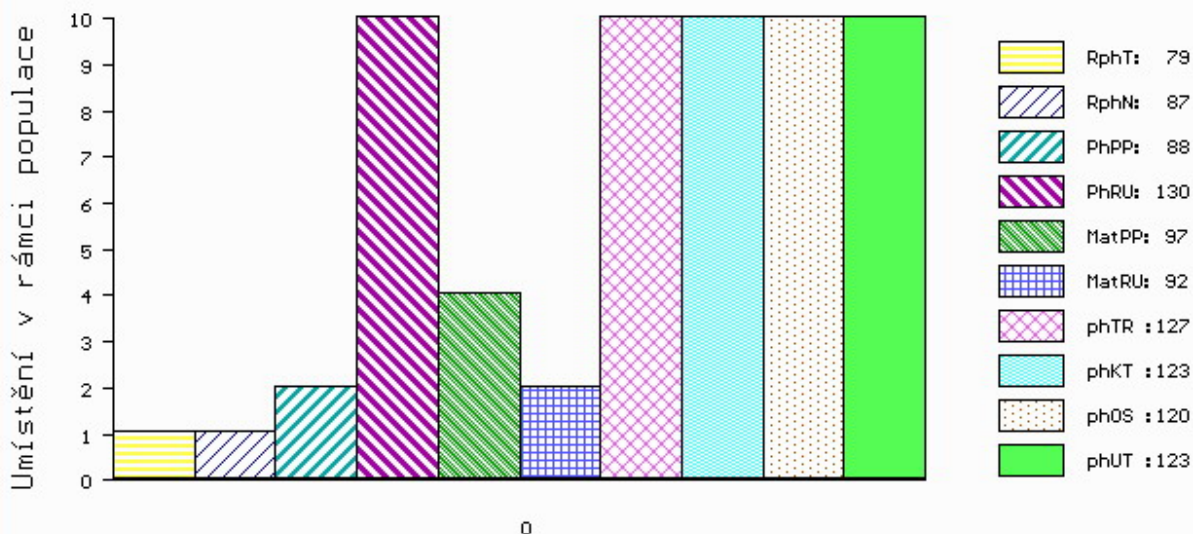

č.kat:49 uš.číslo 000009615 034 CZ

Číslo : 9621 034 CZ EON PÍSECKÝ P Číslo katalogu 50
 Dat.nar. : 13.09.2018 Plemeno : Y100 Limousine
 Chovatel : Kotalík Milan, Semice
 Majitel : Kotalík Milan, Semice

OOO 262 093 TARVIS RR 1982001611
 OO 270 530 JUNIOR TVS 1994012999
 MOO 1991013019 FR GALETTE 1991013019

OTEC ZLI 538 BONUS P 1526579518
 OMO 270 531 CEDAR PATCH GRENADIER P 103405
 MO 2424414640 FR VALERIANE ET P 2424414640
 MMO 1301661 US C&S EVENMORE 583 E PP 1301661

OOM 272 052 DREIL P 1528136900
 OM ZLI 859 EROS V 1530047046
 MOM 1537336852 FR CANDY 1527336852

MA 561656 931 CZ /2 ot P 438000561656931
 OMM 270 531 CEDAR PATCH GRENADIER P 103405
 MM 2424414 640 FR VALERIANE ET P 2424414640
 MMM 1301661 US C&S EVENMORE 583 E PP 1301661

Vl.užit:nar: 41 *** kg ve 120d: 190 kg 210d: 306 kg 365d: 496 kg / kříž: 135 cm
 Přírustek v testu : 1375 g / 88 přírustek od narození: 1247 g / 87 šourek 0 cm
 Věk při ZV 398 dní aktuálně k 21.09.19 hmotnost: 506 kg výška v kříži: 135 cm

PLEMENNÉ HODNOTY										LINEARNÍ HODNOCENÍ							
	pp	ru	pp	ru	TR	KT	OS	UT	Hmot	kříž	TR	KT	OS	UT	CE		
BÝK	PE	100	103	ME	89	102	92	95	95	93							
MATKA	PE	101	99	ME	93	101	90	93	94	93	572	146	22	18	17	6	63
OTEC	PE	102	105	ME	80	102	106	101	98	100	520	138	26	19	20	7	72

HODNOCEN: TR 7 / / 8 KT / / OS / / UT Výsledek: před ZV-vet.důvod

ÚROVEŇ PLEMENNÝCH HODNOT

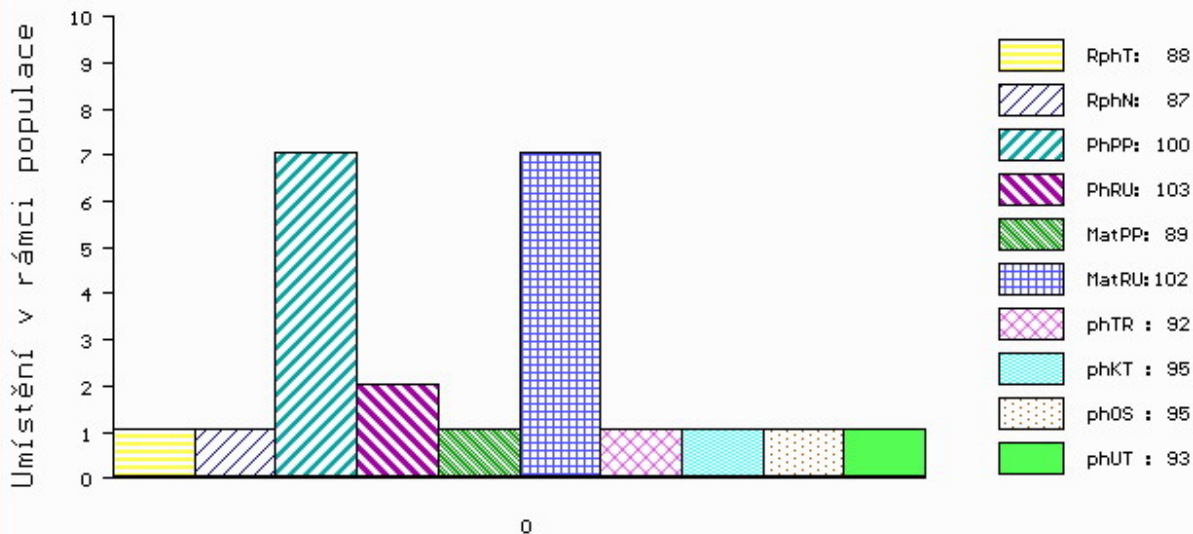

č.kat:50 uš.číslo 000009621 034 CZ

Číslo : **9622 034 CZ** **ETAGE PÍSECKÝ** Číslo katalogu 51
 Dat.nar. : 17.09.2018 Plemeno : Y100 Limousine
 Chovatel : Kotalík Milan, Semice
 Majitel : Kotalík Milan, Semice

OOO 268 208 LEO 2395071399
 OO ZLI 402 NENUPHAR 8797011143
 MOO 8791000077 FR GIROFLEE 8791000077

Otec ZLI 834 VERTIGE 1932087952
 OMO 271 939 DARTY 1988000427
 MO 1996002756 FR MEDINA 1996002756
 MMO 1993012635 FR INTELLIGEN 1993012635

OOM 271 290 VICOMTE 3615064133
 OM ZLM 291 COMTE 1932909853
 MOM 1931289040 FR TULIPE 1931289040

MA 605704 931 CZ /1 ot 438000605704931
 OMM 281 155 UPOPOL.ED 1602801014
 MM 2311393 009 FR GAELLE 2311393009
 MMM 2305288069 FR ANEMONE 2305288069

Vl.užit:nar: **40** *** kg ve 120d: **181** kg 210d: **293** kg 365d: **514** kg / kříž: **133** cm
 Přírustek v testu : **1391 g / 93** přírustek od narození: **1301 g / 88** šourek **0** cm
 Věk při ZV **394** dní aktuálně k 21.09.19 hmotnost: **520** kg výška v kříži: **133** cm

PLEMENNÉ HODNOTY										LINEARNÍ HODNOCENÍ							
	pp	ru	pp	ru	TR	KT	OS	UT	Hmot	kříž	TR	KT	OS	UT	CE		
BÝK	PE	95	108	ME	112	99	90	98	100	98							
MATKA	PE	97	111	ME	108	95	103	107	107	107	712	140	25	19	19	7	70
Otec	PE	90	97	ME	118	106	92	100	103	100	0	0	0	0	0	0	0

HODNOCEN: TR 6 / / 9 KT / / OS / / UT Výsledek: **před ZV-vet.důvod**

