

KATALOG ZÁKLADNÍHO VÝBĚRU

dne 15.6.2020

OPB Benešov

Začátek 9,00 hod.

Č. k.	Číslo býčka	OTEC st.reg.	DATUM NAROZENÍ	PLEM.	PŘÍRUSTEK (g) test RPH	živ.RPH	CH O V A T E L
1	765794 071	CZ ZBA 931	08.04.19	Q100	1850 115	1545 115	Reinold Manfred, Stará Červená Voda
2	733996 081	CZ ZBQ 141	07.05.19	Q100	1550 100	1453 100	Havlas Martin, Nošovice
3	763806 071	CZ ZMS 164	01.04.19	S100	1625 97	1822 99	Nátr Daniel, Černá Voda
4	777760 071	CZ ZSI 978	05.04.19	S100	1816 95	1532 96	AGRO A.R.W., s.r.o. St. Červená Voda
5	777770 071	CZ ZMS 646	14.04.19	S100	1733 101	1568 97	AGRO A.R.W., s.r.o. St. Červená Voda
6	620337 041	CZ ZMS 600	15.04.19	S100	1541 94	1565 93	Chlupáčková Hana, Ing., Ležnice
7	621583 041	CZ ZMS 734	15.04.19	S100	1833 104	1505 107	Bartoň František, Ležnice
8	621584 041	CZ ZMS 885	15.04.19	S100	1975 110	1595 116	Bartoň František, Ležnice
9	763807 071	CZ ZMS 164	17.04.19	S100	1691 104	1750 104	Nátr Daniel, Černá Voda
10	763808 071	CZ ZMS 164	20.04.19	S100	1616 102	1720 106	Nátr Daniel, Černá Voda
11	813200948	SK ZMS 671	25.04.19	S100	1891 107	1776 107	MOVIS-AGRO, AK, spol.s r.o. Skalica
12	927831 021	CZ ZMS 758	02.05.19	S100	2416 136	1681 131	Trnka Jan, Žišov
13	82755 064	CZ ZSI 807	29.05.19	S100	1733 111	1525 111	Agrochyt s.r.o. Mohelno
14	82756 064	CZ ZMS 201	15.06.19	S100	1983 116	1739 115	Agrochyt s.r.o. Mohelno
15	777777 071	CZ ZSI 829	25.06.19	S100	1500 100	1405 93	AGRO A.R.W., s.r.o. St. Červená Voda
16	688360 062	CZ ICH 398	01.04.19	T100	2058 109	1596 113	ZD Skály Benešov, družstvo
17	688362 062	CZ ICH 398	03.04.19	T100	1908 111	1486 116	ZD Skály Benešov, družstvo
18	688364 062	CZ ICH 398	07.04.19	T100	1941 110	1620 113	ZD Skály Benešov, družstvo
19	688365 062	CZ ICH 398	08.04.19	T100	2091 115	1445 118	ZD Skály Benešov, družstvo
20	688366 062	CZ ICH 467	09.04.19	T100	1616 96	1456 90	ZD Skály Benešov, družstvo

Býci vyřazení před základním výběrem

Č. k.	Číslo býčka	OTEC st.reg.	Datum narození	Body Plem. VT HM	CHOVATEL	Důvod vyřazení
21	813200943	SK ZMS 671	10.04.19	S100 7 10	MOVIS-AGRO, AK, sro. Skalica	před ZV-varlata

Plemenné hodnoty uvedené v katalogu jsou spočítány k 31.3.2020



Termíny základních výběrů a dražeb v roce 2020

III.turnus - Býci narození 1.4.2019 - 30.6.2019

Den	Datum	Začátek *	OPB , chovatel	Ks	Plemena	Dražba
Pondělí	15.6.2020	9,00	OPB Benešov	21	MS,CH,BA	hodinu po skončení ZV
		9,00	Zatloukal Jan, Velké Dvorce	14	MS,CH	x
		9,00	Ouředník Karel, Kolinec	3	LI	x
		9,00	Bystrianská Jana, Melč	13	LI	x
		9,00	Družstvo vlastníků Libeň - Vtelno	5	CH,BA	x
		11,00	Bystrianský Jan, Melč	1	LI	x
		11,00	Měcholupská zemědělská a.s.	15	AA,CH,MS	x
		12,00	Náš Dvůr s.r.o, Držovice	2	AA	x
		12,30	Sumega Petr, Heřmanice u Oder	1	MS	x
		13,30	VFU Brno ŠZP Nový Jičín	2	LI	
	14,30	Ulčák Petr, Kunčice pod Ondřejníkem	1	LI	x	
Úterý	16.6.2020	9,00	OPB Cunkov	43	MS,LI,AA,CH,BA,HE,PP,SA	hodinu po skončení ZV
		9,00	Seidl Jaroslav, Ptenín	1	AA	x
		9,00	Tichá Tereza Mgr., Jindřichov	1	MS	
		9,00	Karban Kamil, Lhenice	4	CH	
		10,00	Šumavský angus spol.s r.o.Soběsuky	1	AA	x
		11,30	Novák Petr, Sirá	1	CH	x
		12,00	Loos Adolf, Hora Svaté Kateřiny	2	LI	
		15,00	Daňhel Miroslav, s.r.o.	1	CH	x
Středa	17.6.2020	8,00	Bouda Petr ing., Voděrádky	4	CH	x
		9,00	TEGRO s.r.o., Těšenov	2	AA	x
		9,00	Habr František ml., SZ, Báňovice	20	MS	x
		10,00	Birovash Pavlo, Horní Cerekev	1	AA	x
		13,00	K+K Břilice	1	CH	x
		13,00	Jarošová Zdeňka, Rosička	2	PI	x
		14,00	Klusáček Stanislav, Suchdol nad Lužnicí	3	LI	x
		14,00	Mrtka Václav, Počátky	5	GS	
		15,00	Farma Karel Dvořák s.r.o.	3	LI	x
Čtvrtek	18.6.2020	9,00	OPB Osík	52	BA,CH,MS,LI,AA,HE,BB	hodinu po skončení ZV
		9,00	Nečtínská zemědělská a.s.	9	LI	x
		9,00	ZOD "Blata" Sedlec	1	MS	x
		9,30	Černěveský Háj s.r.o.	14	LI	x
		11,00	Placanda Jakub, Křenovice	1	MS	x
		12,00	Hodina František, Ing., Záblatí	3	LI	x
		12,30	Hodina Jakub, Kratušín	3	LI,MS	x
		13,00	Prima Energo s.r.o.	1	LI	x
		13,30	Sahula Josef, Běleč	1	LI	x
		14,00	Kofroň Jan, Ing., Radhostice	4	AA	x
Pátek	19.6.2020	9,00	OPB Horní Dubňany	29	CH,LI,AA	hodinu po skončení ZV
		9,00	Denk Jaroslav, Hodousice	5	LI	x
		12,00	Agrochyt s.r.o.Mohelno	2	CH,MS	x
		14,00	Polák Jiří, Dolní Libochová	2	MS	x
		15,30	Dvořák Josef, ing., Telecí	1	AA	x
Sobota	20.6.2020	x	x	x	x	x
Neděle	21.6.2020	x	x	x	x	x

<i>Den</i>	<i>Datum</i>	<i>Začátek *</i>	<i>OPB , chovatel</i>	<i>Ks</i>	<i>Plemena</i>	<i>Dražba</i>
Pondělí	22.6.2020	9,00	ZD Brloh	3	AA,MS	x
Úterý	23.6.2020	9,00	OPB Todně - Březí	7	LI,UU	hodinu po skončení ZV
		11,00	Lepša Lukáš, Rejta	1	AA	x
			Lepša Vladimír,Pěčín	1	AA	x
		11,00	Statek Branná spol.s.r.o.	1	LI	x
		12,00	Tájek Jarosla, Zvíkov	5	CH,LI,PP	x
		14,00	Šedivý Jan,Smrhov	3	MS	
	15,00	Opekar Jan,Chodeč	2	AA	x	

* začátky ZV u chovatelů jsou orientační

324



Vysvětlivky ke zkratkám ve jménech v katalogu :

ET	- býček narozen po embryotrasferu
RED	- zbarvení red angus
P,V	- bezrohý / volný roh (* - testováno testem DNA)
PP	- bezrohý – homozygot (stanoveno testem DNA)
R	- rohatý (* - testováno testem DNA)
+/+ ,WT/WT	- nepřenáší alelu způsobujícími dvojí osvalení (GS, AA)
MH/+	- heterozygot s jednou alelou podmiňující dvojí osvalení (GS)
MH/MH	- homozygot - obě alely podmiňující dvojí osvalení (GS – oddíl „B“ PK)
Porodní hmot (nar)	- u plemene AA,BA,HE,CH,MS,LI způsob zjišťování porodní hmotnosti v chovu * * * - váženo při narození , * * - odhadováno , * - nesledováno

U matek plemene BA

Třída	Výška kříž (cm)	Hmotnost (kg)	RPH přímý efekt	RPH mat. efekt	RPH osvalení
SE	147 a více	800 a více	105 a vic	103 a vic	103 a vic
EC	147 a více	800 a více	105 a vic	pod 103	103 a vic
EM	147 a více	800 a více	pod 105	103 a vic	pod 103
CM	pod 147	pod 800	105 a vic	103 a vic	103 a vic
C1	pod 147	pod 800	105 a vic	pod 103	103 a vic
M1	pod 147	pod 800	pod 105	103 a vic	pod 103

Popisky grafu úrovně plemenných hodnot

Jednotlivé plemenné hodnoty jsou rozděleny do pásem na základě výpočtu kvantilu normálního rozložení, které udávají, jak si konkrétní jedinec stojí v porovnání s průměrem populace plemenných býčků odchovaných v období 2014 – 2019.

pásma	Pozice býka v rámci populace	zkratka	Popis údaje v grafu
10	býk patří hodnotou RPH do 10 % nejlepších býků v daném ukazateli	<i>RphT</i>	RPH pro přírůstek v testu
9	býk patří hodnotou RPH do 20 % nejlepších býků v daném ukazateli	<i>RphN</i>	RPH pro životní přírůstek
8	býk patří hodnotou RPH do 30 % nejlepších býků v daném ukazateli	<i>RpPP</i>	RPH pro přímý efekt porody
7	býk patří hodnotou RPH do 40 % nejlepších býků v daném ukazateli	<i>RpRU</i>	RPH pro přímý efekt růst
6	býk patří hodnotou RPH do 50 % nejlepších býků v daném ukazateli	<i>MatPP</i>	RPH pro maternální efekt porody
5	býk patří hodnotou RPH do průměru býků v daném ukazateli	<i>MatRU</i>	RPH pro maternální efekt růst
4	býk patří hodnotou RPH do 60 % nejlepších býků v daném ukazateli	<i>phTR</i>	RPH pro lineární hodnocení těl. rámec
3	býk patří hodnotou RPH do 70 % nejlepších býků v daném ukazateli	<i>phKT</i>	RPH pro lineární hodnocení kap. těla
2	býk patří hodnotou RPH do 80 % nejlepších býků v daném ukazateli	<i>phOS</i>	RPH pro lineární hodnocení osvalení
1	býk patří hodnotou RPH do 90 % nejlepších býků v daném ukazateli	<i>phUT</i>	RPH pro lineární hodnocení užit. typ

Hlavní selekční kritéria pro výběr do plemenitby na OPB a odchovu u chovatele

Hlavním selekčním kritériem bude pouze lineární hodnocení při základním výběru.

Důvody vyřazení před základním výběrem

- hodnocení tělesného rámce (1,2,3 body dle parametrů daného plemene)
- hodnocení bodů za hmotnost (1,2,3 body dle parametrů daného plemene)
- nepředvedení býka k základnímu výběru na ohlávce nebo na vodící tyči
- na základě rozhodnutí majitele býka o jeho vyřazení
- zdravotní důvody (displazie varlat, apod.)

Důvody vyřazení při základním výběrem

- hodnocení délky těla (1,2,3 body dle parametrů daného plemene)
- hodnocení ukazatelů kapacity těla (1,2,3 body dle parametrů daného plemene)
- hodnocení ukazatelů osvalení (1,2,3 body dle parametrů daného plemene)
- hodnocení užitkového typu (1,2,3 body dle parametrů daného plemene)
- závažné vady exteriéru při základním výběru
- neodpovídající funkčnost končetin při základním výběru
- zdravotní důvody (displazie varlat, apod.)

Reklamační řád pro základní výběry býků

Majitel odchovávaného býčka má právo podat reklamaci proti rozhodnutí výběrové komise (ČSCHMS). Tato reklamační může mít písemnou nebo ústní formu. Předmětem reklamační může být pouze konečný výsledek výběru (vybrán, odročen, vyřazen), nikoliv nesouhlas s bodovým hodnocením daného býka. Po skončení základního výběru býků vyzve předseda výběrové komise, nebo příslušný inspektor k podání případných protestů (reklamací). Reklamační se podává písemně (emilem) nejpozději následující den po provedení výběru a to řediteli svazu, řediteli PK a členům výběrové komise (bonitérovi), která hodnocení provedla. Jménem majitele býka může jednat také zástupce odchovny plemenných býků (OPB). V případě neshody mezi verdiktem výběrové komise a majitelem býka je býk odročen a bude proveden nový základní výběr. Provedení nového základního výběru je podmíněno složením kauce 5000 Kč za každého reklamovaného býka. Kauce se skládá na účet ČSCHMS nejpozději do 10-ti kalendářních dnů ode dne provedení základního výběru. V případě, že nebudou peníze připsány na účet v daném termínu, platí původní verdikt výběrové komise a reklamační se dále neřeší. Nový základní výběr se uskuteční do 30-ti dnů od sporného výběru na místě, kde byla podána reklamační, pokud se obě strany nedohodnou jinak. Většinové složení komise nesmí být totožné se složením komise, která vynesla sporný verdikt. O složení nové komise rozhoduje Rada PK daného plemene po dohodě s ČSCHMS. O závěru nového základního výběru je sepsán nový výběrový protokol. Proti tomuto rozhodnutí se již nelze dále odvolat. V případě, že je potvrzeno původní rozhodnutí výběrové komise, propadá kauce ve prospěch ČSCHMS, v opačném případě se vrací majiteli býka do 10-ti kalendářních dnů od provedení nového základního výběru. Náklady spojené s novým základním výběrem (zejména cestovné členů výběrové komise, případně oprávněné nároky spojené s odměnou za odvedenou práci) nese strana, která při svém rozhodnutí či jednání nebyla v právu. Tyto náklady jsou zúčtovány na základě vystavené faktury zaslané druhé straně nejpozději do 14 dnů od provedení opakovaného základního výběru. V každém případě se o reklamační vede písemný zápis. Rozhodnutí výběrové komise se váže ke konkrétnímu zvířeti v konkrétním čase a není možno se na něj odvolávat v případných následných sporech.

Schváleno výborem ČSCHMS dne 21.3.2006 v Hradištku pod Medníkem, změny schváleny 24.7.2019 Grémiem předsedů rad plemenných knih v Hradištku pod Medníkem. Vstupuje v platnost dnem schválení.



<u>Sekretariát:</u> ČSCHMS Praha Těšnov 17 11705 Praha 1 Mobil : +420 724 007 860 Telefon : +420 221 812 865 E-mail : info@cschms.cz	<u>Ředitel PK</u> Kopecký Jan Osík 201 569 67 Osík u Litomyšle Mobil : +420 724 007 862 Telefon : +420 461 612 809 E-mail : kopecvk@cschms.cz	<u>Adresa PK</u> Honová Nina Osvoboditelů 35/9 410 02 Lovosice Mobil : +420 724 073 641 E-mail : honova@cschms.cz
--	--	--

Číslo : 765794 071 CZ FORWARD Z NOVÉ VODY R* Číslo katalogu 1
 Dat.nar. : 08.04.2019 Plemeno : Q100 Blonde d Aquitaine
 Chovatel : Reinold Manfred, Stará Červená Voda
 Majitel : Reinold Manfred, Stará Červená Voda

OOO ZBA 515 TOKAPI 3202769144
 OO ZBA 723 TWIST Z ROCHOVA 004000537968042
 MOO 6464223450 FR BERGERE 6464223450

OTEC ZBA 931 ZOOM POLLED KH V 317000728914021
 OMO ZBA 474 BELLEVUE'S KENWORTH 15K P 15887
 MO 244086 921 CZ P 317000244086921
 MMO 168253 932 CZ 383000168253932

OOM ZBA 394 NYGAARDEN URBAN 32348-00873
 OM ZBA 607 RUMCAJS RF V 030000596618061
 MOM 221806 961 CZ NEVADA RF P 030000221806961

MA 262122 971 CZ EM/3 ot ZUZANA Z NOVÉ VODY 410000262122971
 OMM 273 711 BABS DON JUAN ET P 51725-00072
 MM 5172500 077 DK BABS FRIDA ET P 51725-00077
 MMM 5172500068 DK BABS DONNA ET P 51725-00068

Vl.užit:nar: 52 kg ve 120d: 227 kg 210d: 398 kg 365d: 588 kg / kříž: 142 cm
 Přírustek v testu : 1850 g / 115 přírustek od narození: 1545 g / 115 šourek 37 cm
 Věk při ZV 434 dní aktuálně k 21.05.20 hmotnost: 692 kg výška v kříži: 147 cm

PLEMENNÉ HODNOTY

LINEARNÍ HODNOCENÍ

	pp	ru	ME	pp	ru	TR	KT	OS	UT	Hmot	kříž	TR	KT	OS	UT	CE
BÝK	PE	98	119	ME	97	104	109	105	101	103						
MATKA	PE	103	105	ME	91	115	94	86	84	85	930 /	157	29	22	18	6 75
OTEC	PE	93	118	ME	100	100	102	109	109	108	602 /	137	22	20	21	7 70

HODNOCEN: TR 10 / /10 KT / / OS / / UT Výsledek:

ÚROVEŇ PLEMENNÝCH HODNOT

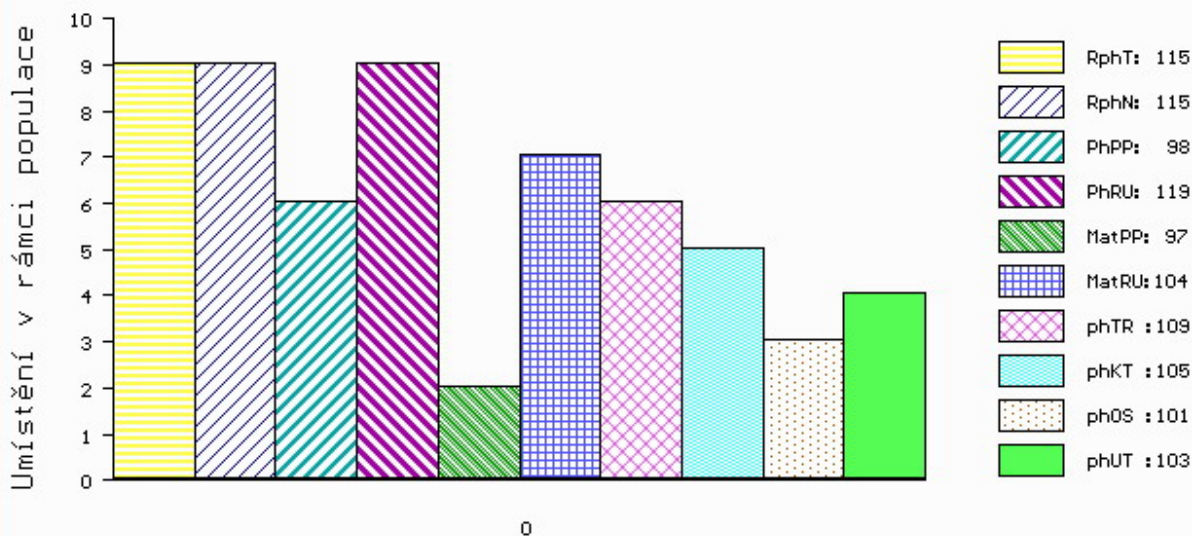

č.kat:01 uš.číslo 000765794 071 CZ

Číslo : 733996 081 CZ FLIP Číslo katalogu 2
 Dat.nar. : 07.05.2019 Plemeno : Q100 Blonde d Aquitaine
 Chovatel : Havlas Martin, Nošovice
 Majitel : Havlas Martin, Nošovice

OOO ZBA 464 SCOUT 5352718470
 OO ZBA 956 CLIMAX 7217430723
 MOO 7217430293 FR TULA 7217430293

OTEC ZBQ 141 CLIP Z MÍROVKY 258000932794061
 OMO ZBA 582 ULFILA 4461511226
 MO 428001 961 CZ 258000428001961
 MMO 185050 961 CZ 184000185050961

OOM ZBA 425 NICODEME 8197227897
 OM ZBA 646 SUPERMAN 184000652896061
 MOM 143068 614 CZ 184000143068614

MA 631076 961 CZ CM/2 ot BLONDKA ZE SLAVKOVIC 184000631076961
 OMM ZBA 460 NARPA 153000198921061
 MM 361712 961 CZ SALVA ZE SLAVKOVIC 184000361712961
 MMM 185047 961 CZ NINA ZE SLAVKOVIC 184000185047961

Vl.užit:nar: 43 *** kg ve 120d: 205 kg 210d: 367 kg 365d: 565 kg / kříž: 135 cm
 Přírustek v testu : 1550 g / 100 přírustek od narození: 1453 g / 100 šourek 32 cm
 Věk při ZV 405 dní aktuálně k 21.05.20 hmotnost: 595 kg výška v kříži: 138 cm

PLEMENNÉ HODNOTY										LINEARNÍ HODNOCENÍ							
	pp	ru	pp	ru	TR	KT	OS	UT	Hmot	kříž	TR	KT	OS	UT	CE		
BÝK	PE	108	118	ME	101	100	99	113	118	114							
MATKA	PE	105	116	ME	102	108	100	106	107	107	690	143	21	19	21	7	68
OTEC	PE	97	111	ME	108	95	106	114	117	115	602	140	23	19	19	7	68

HODNOCEN: TR 7 / /10 KT / / OS / / UT Výsledek:

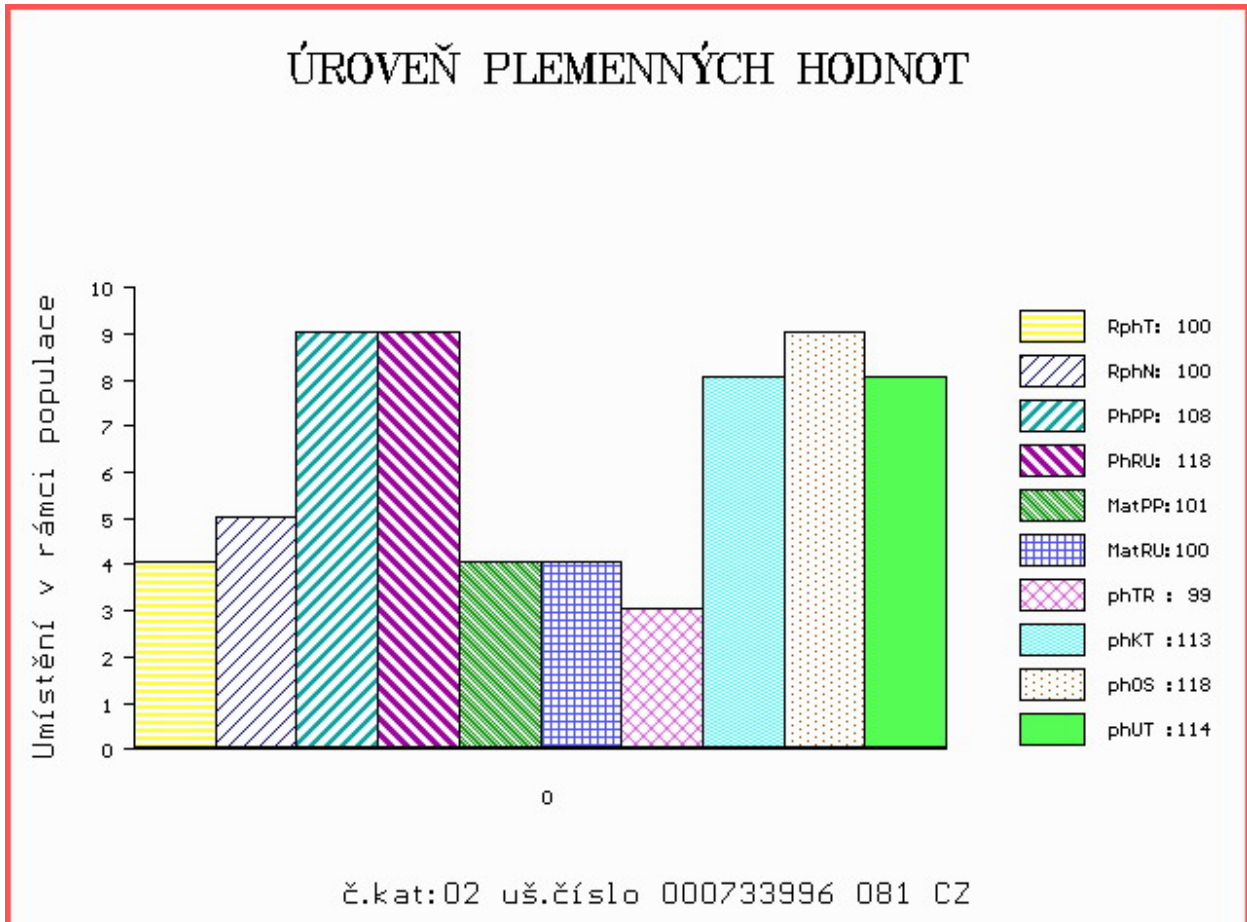

Číslo : 763806 071 CZ FIDO Z ČERNÉ VODY P* Číslo katalogu 3
 Dat.nar. : 01.04.2019 Plemeno : S100 Masný simentál
 Chovatel : Nátr Daniel, Černá Voda
 Majitel : Nátr Daniel, Černá Voda

OOO ZSI 283 LYKKE SIRIUS P 41344-00241
 OO ZSI 369 LYKKE ANDERS P 41344-00335
 MOO 4134400226 DK LYKKE RONJA 41344-00226

OTEC ZMS 164 ZÁRUKA Z LEŽNICE PP 340000562579041
 OMO ZSI 400 HEDETOFT UNITED P 80185-00096
 MO 123149 941 CZ P 340000123149941
 MMO 102057 941 CZ P 340000102057941

OOM ZSI 955 CELTIC ROCK ET R 221152690291
 OM ZSI 969 VINGEGAARD FILIUS ET P 41524-01325
 MOM 4152401084 DK VINGEGAARD AIDA ET P 41524-01084

MA 4152401451 DK /5 ot VINGEGAARD INGRID P 41524-01451
 OMM 268 935 VINGEGAARD TEXAS P 41524-00940
 MM 4152401053 DK VINGEGAARD VALENTINE P 41524-01053
 MMM 4152400490 DK VINGEGAARD IDEAL ET P 41524-00490

Vl.užit:nar: 36 *** kg ve 120d: 250 kg 210d: 437 kg 365d: 721 kg / kříž: 145 cm
 Přírustek v testu : 1625 g / 97 přírustek od narození: 1822 g / 99 šourek 44 cm
 Věk při ZV 441 dní aktuálně k 21.05.20 hmotnost: 794 kg výška v kříži: 149 cm

PLEMENNÉ HODNOTY										LINEARNÍ HODNOCENÍ							
	pp	ru	pp	ru	TR	KT	OS	UT	Hmot	kříž	TR	KT	OS	UT	CE		
BÝK	PE	109	146	ME	102	96	124	124	121	125							
MATKA	PE	101	119	ME	110	113	107	104	102	103	850	153	28	19	19	7	73
OTEC	PE	112	141	ME	102	94	107	120	122	123	771	142	25	24	24	9	82

HODNOCEN: TR 10 / /10 KT / / OS / / UT Výsledek:

ÚROVEŇ PLEMENNÝCH HODNOT

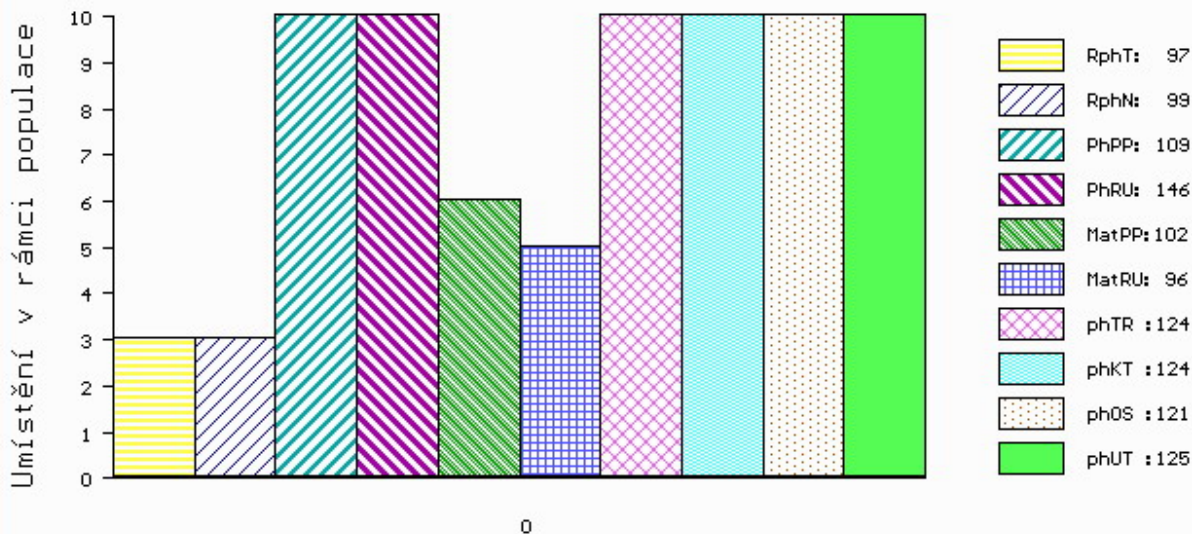

č.kat:03 uš.číslo 000763806 071 CZ

Číslo : 77760 071 CZ FEND A.R.W. P* Číslo katalogu 4
 Dat.nar. : 05.04.2019 Plemeno : S100 Masný simentál
 Chovatel : AGRO A.R.W.,s.r.o.Stará Červená Voda
 Majitel : AGRO A.R.W.,s.r.o.Stará Červená Voda

OOO 272 806 MOLDAU CLINTON P 72142-00207
 OO ZSI 820 MOLDAU ERASMUS PP 72142-00235
 MOO 7214200202 DK MOLDAU BARBARA P 72142-00202

O TEC ZSI 978 LANGMOSE HANNIBAL PP 87201-00173
 OMO ZSI 390 LYKKE ATLANTIS P 41344-00347
 MO 8720100144 DK LANGMOSE DEBBIE P 87201-00144
 MMO 8720100107 DK LANGMOSE WANDA P 87201-00107

OOM 263 648 NEW FREDI P 090000800375241
 OM 279 161 MOVIS SIXTIN P 090000801113737
 MOM 800375202 SK CIPRIÁNA MOVIS P 090000800375202

MA 801421346 SK /3 ot GLÓRIA MOVIS P* 090000801421346
 OMM 268 233 AGSK SIR SKALICA 2191 721206002191
 MM 697057107 SK AGSK MISS SKALICA 697057 P 721206697057
 MMM 2178859 SK AGSK MISS POL RED 02178 721206002178

Vl.užit:nar: 47 *** kg ve 120d: 230 kg 210d: 371 kg 365d: 578 kg / kříž: 141 cm
 Přírustek v testu : 1816 g / 95 přírustek od narození: 1532 g / 96 šourek 38 cm
 Věk při ZV 437 dní aktuálně k 21.05.20 hmotnost: 678 kg výška v kříži: 146 cm

PLEMENNÉ HODNOTY										LINEARNÍ HODNOCENÍ						
	pp	ru	pp	ru	TR	KT	OS	UT		Hmot	kříž	TR	KT	OS	UT	CE
BÝK	PE	101	113	ME	114	99	104	97	97	98						
MATKA	PE	110	95	ME	108	108	97	83	82	85	820 /	149	25	22	21	8 76
O TEC	PE	83	133	ME	126	86	113	100	96	99	678 /	147	27	21	21	7 76

HODNOCEN: TR 10 / /10 KT / / OS / / UT Výsledek:

ÚROVEŇ PLEMENNÝCH HODNOT

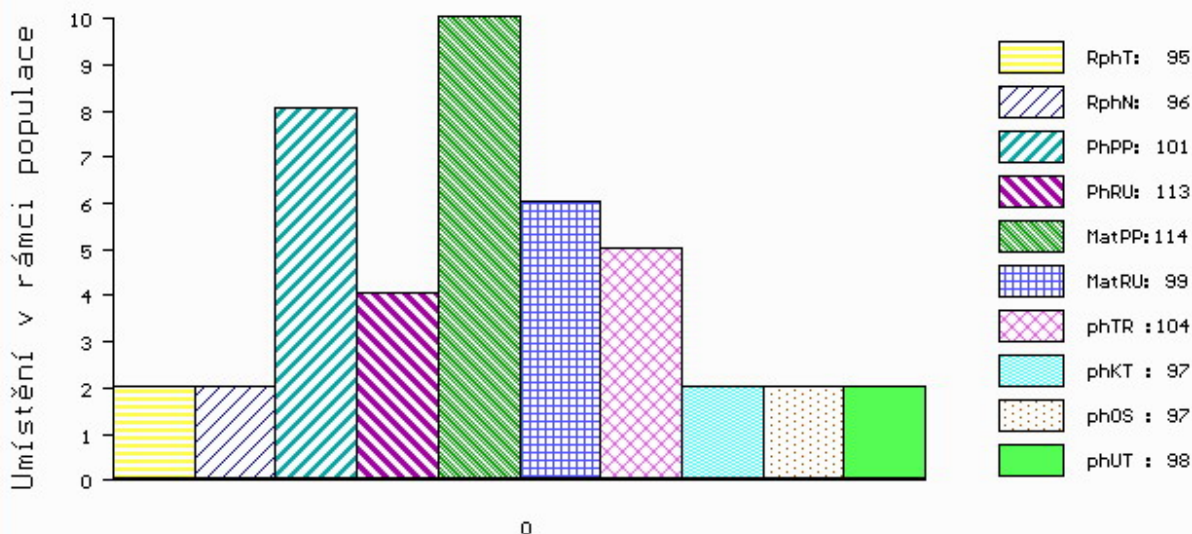

č.kat:04 uš.číslo 00077760 071 CZ

Číslo : 77770 071 CZ FERDA A.R.W. PP Číslo katalogu 5
 Dat.nar. : 14.04.2019 Plemeno : S100 Masný simentál
 Chovatel : AGRO A.R.W.,s.r.o.Stará Červená Voda
 Majitel : AGRO A.R.W.,s.r.o.Stará Červená Voda

OOO ZSI 400 HEDETOFT UNITED P 80185-00096
 OO ZSI 968 SOGÁRD AMÍR P 20030-01031
 MOO 2003000980 DK SOGÁRD THERESA P 20030-00980

Otec ZMS 646 BARON LEŽNICKÝ PP 400000579799041
 OMO BJ 185 STEINADLER PP 09.376 31910
 MO 159801 941 CZ HANČA LEŽNICKÁ P 400000159801941
 MMO 135449 941 CZ EBI LEŽNICKÁ P 400000135449941

OOM ZSI 390 LYKKE ATLANTIS P 41344-00347
 OM SIP 893 ROUS VODŇANSKÝ P 145000624438031
 MOM 23508 267 CZ MS BCM STAR 54D P PG368342

MA 801421359 SK /5 ot GERDA MOVIS P* 090000801421359
 OMM ZSI 534 FGAF ZEGNA 230R P 638986
 MM 800950926 SK DANIELA MOVIS P 090000800950926
 MMM 800599186 SK BELINA MOVIS P 090000800599186

Vl.užit:nar: 45 *** kg ve 120d: 221 kg 210d: 365 kg 365d: 620 kg / kříž: 141 cm
 Přírustek v testu : 1733 g / 101 přírustek od narození: 1568 g / 97 šourek 42 cm
 Věk při ZV 428 dní aktuálně k 21.05.20 hmotnost: 677 kg výška v kříži: 147 cm

PLEMENNÉ HODNOTY

LINEARNÍ HODNOCENÍ

	pp	ru	pp	ru	TR	KT	OS	UT	Hmot	kříž	TR	KT	OS	UT	CE		
BÝK	PE	105	119	ME	94	112	115	108	107	108							
MATKA	PE	96	106	ME	102	112	101	84	81	84	700	141	20	18	15	6	59
Otec	PE	125	116	ME	81	120	104	107	107	106	690	144	27	21	20	7	75

HODNOCEN: TR 10 / /10 KT / / OS / / UT Výsledek:

ÚROVEŇ PLEMENNÝCH HODNOT

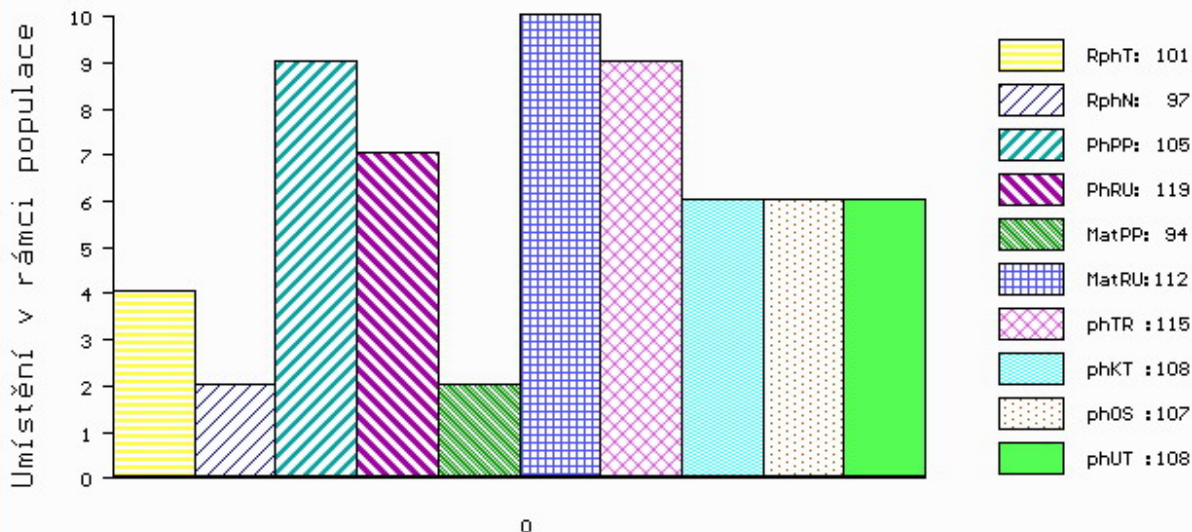

č.kat:05 uš.číslo 00077770 071 CZ

Číslo : 620337 041 CZ FLOP LEŽNICKÝ P* Číslo katalogu 6
 Dat.nar. : 15.04.2019 Plemeno : S100 Masný simentál
 Chovatel : Chlupáčková Hana, Ing., Ležnice
 Majitel : Chlupáčková Hana, Ing., Ležnice

OOO ZSI 390 LYKKE ATLANTIS P 41344-00347
 OO ZMS 449 LINDE GENERAL P 25171-01555
 MOO 2517101278 DK LINDE ULVEPIGEN P 25171-01278

OTEC ZMS 600 SNEUMGAARD LEONARDO PP 80164-00306
 OMO 285 486 SNEUMGAARD DARWIN P 80164-00214
 MO 8016400244 DK SNEUMGAARD GALINA P 80164-00244
 MMO 8016400203 DK SNEUMGAARD DUFFY P 80164-00203

OOM 269 782 OMORGA PRINCE R M060676
 OM ZSI 564 VINGEGAARD COLORADO P 41524-01200
 MOM 4152400724 DK VINGEGAARD NANNA ET P 41524-00724

MA 115130 941 CZ /7 ot ELIŠKA LEŽNICKÁ P 400000115130941
 OMM ZSI 106 HELD P 14.008 67735
 MM 818 942 CZ LADY Z PODLESÍ P 061000000818942
 MMM 110752 207 CZ POL SIM CHLOUBA P 145207110752

Vl.užit:nar: 49 ** kg ve 120d: 239 kg 210d: 377 kg 365d: 626 kg / kříž: 141 cm
 Přírustek v testu : 1541 g / 94 přírustek od narození: 1565 g / 93 šourek 38 cm
 Věk při ZV 427 dní aktuálně k 21.05.20 hmotnost: 678 kg výška v kříži: 144 cm

PLEMENNÉ HODNOTY										LINEARNÍ HODNOCENÍ						
	pp	ru	pp	ru	TR	KT	OS	UT		Hmot	kříž	TR	KT	OS	UT	CE
BÝK	PE	98	128	ME	94	90	103	106	107	106						
MATKA	PE	100	115	ME	78	110	100	99	101	100	865 /	149	28	22	20	8 78
OTEC	PE	99	141	ME	108	71	108	107	105	107	786 /	147	28	22	22	8 80

HODNOCEN: TR 9 / /10 KT / / OS / / UT Výsledek:

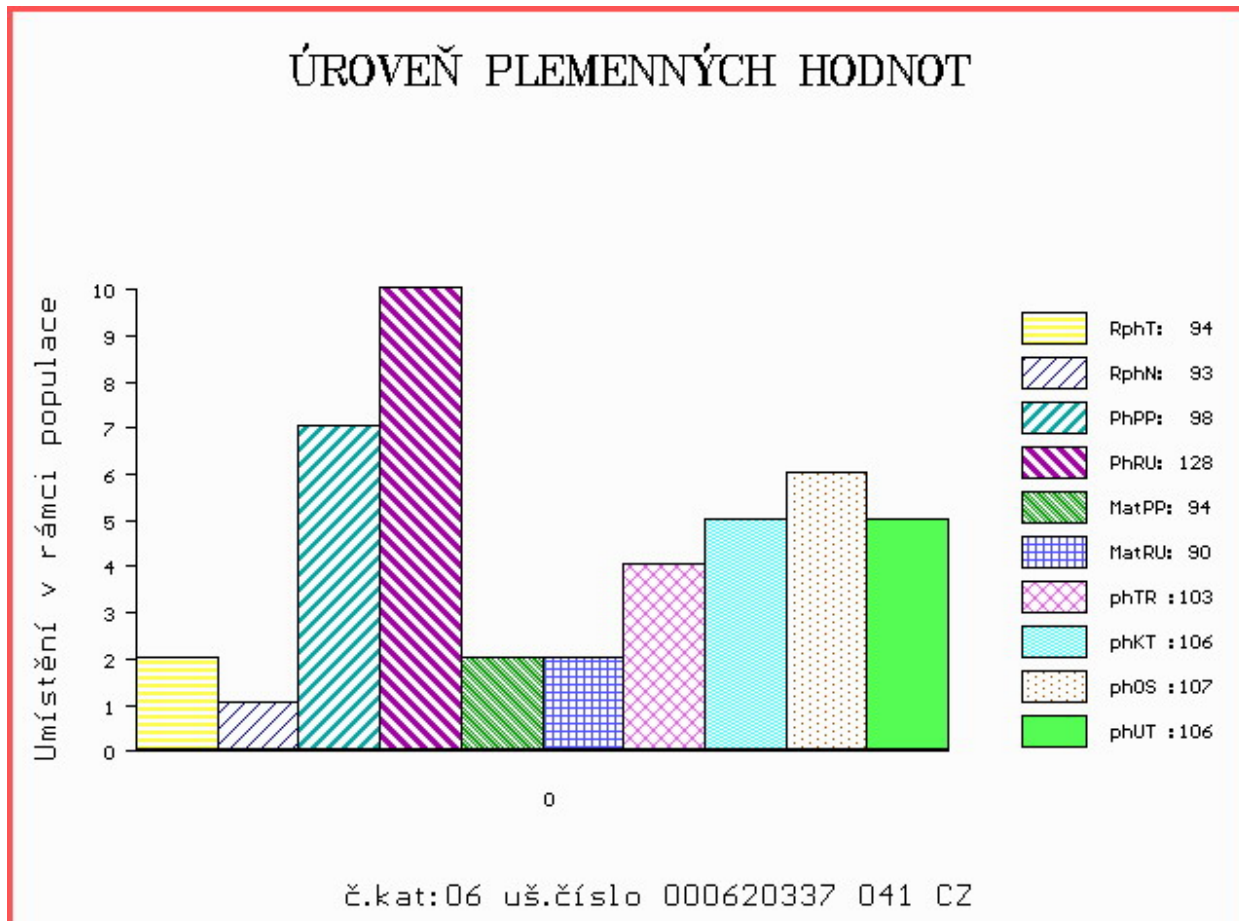

Číslo : 621583 041 CZ FARAON Z LEŽNICE PP Číslo katalogu 7
 Dat.nar. : 15.04.2019 Plemeno : S100 Masný simentál
 Chovatel : Bartoň František, Ležnice
 Majitel : Jihočeský chovatel a.s.Č.Budějovice

OOO ZSI 599 REJNOK OD BÍLÉHO DOMU P 164000540733032
 OO ZSI 894 UMBRO P 296000695173032
 MOO 175304 932 CZ P 164000175304932

OTEC ZMS 734 CAR LEŽNICKÝ P 400000589817041
 OMO ZSI 222 KORVIN P 13.018 49046
 MO 109617 941 CZ P 400000109617941
 MMO 826 942 CZ P 061000000826942

OOM 281 841 GUIDE SKOVBY P 24024-00099
 OM ZMS 278 LYKKE ISAK P 41344-00516
 MOM 4134400450 DK LYKKE FLORA P 41344-00450

MA 195691 941 CZ /1 ot CASSANDRA Z LEŽNICE PP 340000195691941
 OMM 268 674 NAUTILUS P 13.018 49060
 MM 1302603 489 DE EMELY P 13.026 03489
 MMM 1300632415 DE P 13.006 32415

Vl.užit:nar: 47 *** kg ve 120d: 223 kg 210d: 389 kg 365d: 578 kg / kříž: 142 cm
 Přírustek v testu : 1833 g / 104 přírustek od narození: 1505 g / 107 šourek 40 cm
 Věk při ZV 427 dní aktuálně k 21.05.20 hmotnost: 652 kg výška v kříži: 146 cm

PLEMENNÉ HODNOTY										LINEARNÍ HODNOCENÍ						
	pp	ru	pp	ru	TR	KT	OS	UT		Hmot	kříž	TR	KT	OS	UT	CE
BÝK	PE	91	127	ME	98	105	110	102	101	102						
MATKA	PE	88	121	ME	105	87	99	92	93	92	726 /	147	26	21	19	7 73
OTEC	PE	98	123	ME	87	124	113	109	108	108	720 /	148	29	22	20	7 78

HODNOCEN: TR 10 / /10 KT / / OS / / UT Výsledek:

ÚROVEŇ PLEMENNÝCH HODNOT

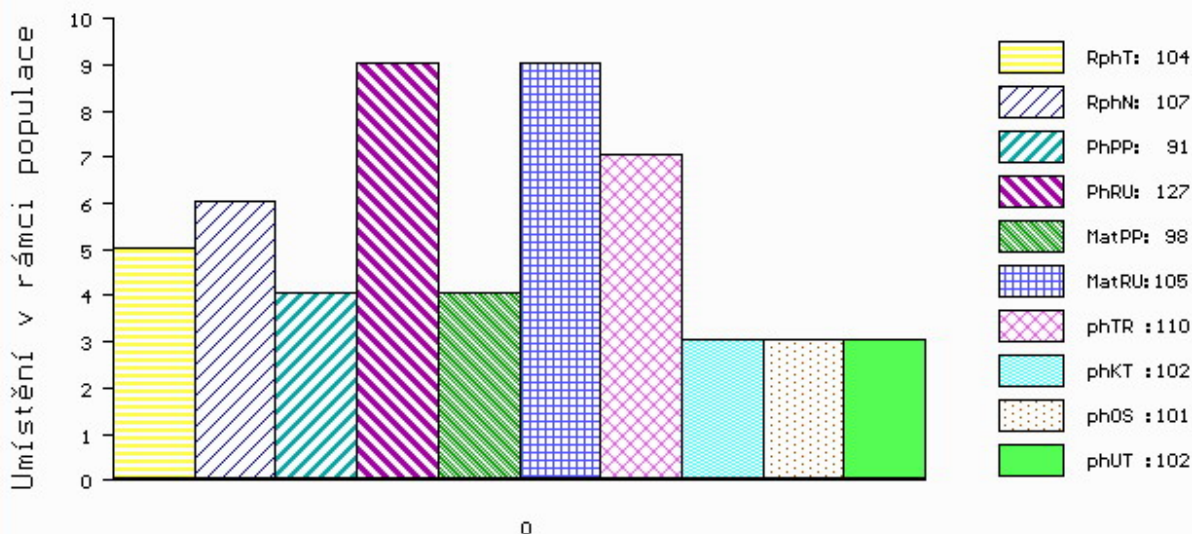

č.kat:07 uš.číslo 000621583 041 CZ

Číslo : 621584 041 CZ FIDO Z LEŽNICE P* Číslo katalogu 8
 Dat.nar. : 15.04.2019 Plemeno : S100 Masný simentál
 Chovatel : Bartoň František, Ležnice
 Majitel : Jihočeský chovatel a.s.Č.Budějovice

OOO ZSI 599 REJNOK OD BÍLÉHO DOMU P 164000540733032
 OO ZSI 894 UMBRO P 296000695173032
 MOO 175304 932 CZ P 164000175304932

Otec ZMS 885 CONNOR LEŽNICKÝ P 400000589822041
 OMO ZSI 400 HEDETOFT UNITED P 80185-00096
 MO 135448 941 CZ EMA LEŽNICKÁ R 400000135448941
 MMO 826 942 CZ P 061000000826942

OOM ZSI 283 LYKKE SIRIUS P 41344-00241
 OM ZSI 369 LYKKE ANDERS P 41344-00335
 MOM 4134400226 DK LYKKE RONJA 41344-00226

MA 144907 941 CZ /7 ot P 340000144907941
 OMM SIP 164 CHUCHRO P 164390040330
 MM 103516 309 CZ P 340000103516309
 MMM 94045 132 CZ GRANADA Z LEŽNICE ET P 340132094045

Vl.užit:nar: 40 *** kg ve 120d: 246 kg 210d: 396 kg 365d: 621 kg / kříž: 147 cm
 Přírustek v testu : 1975 g / 110 přírustek od narození: 1595 g / 116 šourek 38 cm
 Věk při ZV 427 dní aktuálně k 21.05.20 hmotnost: 681 kg výška v kříži: 149 cm

PLEMENNÉ HODNOTY										LINEARNÍ HODNOCENÍ							
	pp	ru	pp	ru	TR	KT	OS	UT	Hmot	kříž	TR	KT	OS	UT	CE		
BÝK	PE	103	123	ME	97	110	107	104	102	104							
MATKA	PE	97	113	ME	117	109	102	101	102	103	860	150	27	20	19	7	73
Otec	PE	99	125	ME	85	114	104	104	103	104	714	143	27	19	19	7	72

HODNOCEN: TR 10 / /10 KT / / OS / / UT Výsledek:

ÚROVEŇ PLEMENNÝCH HODNOT

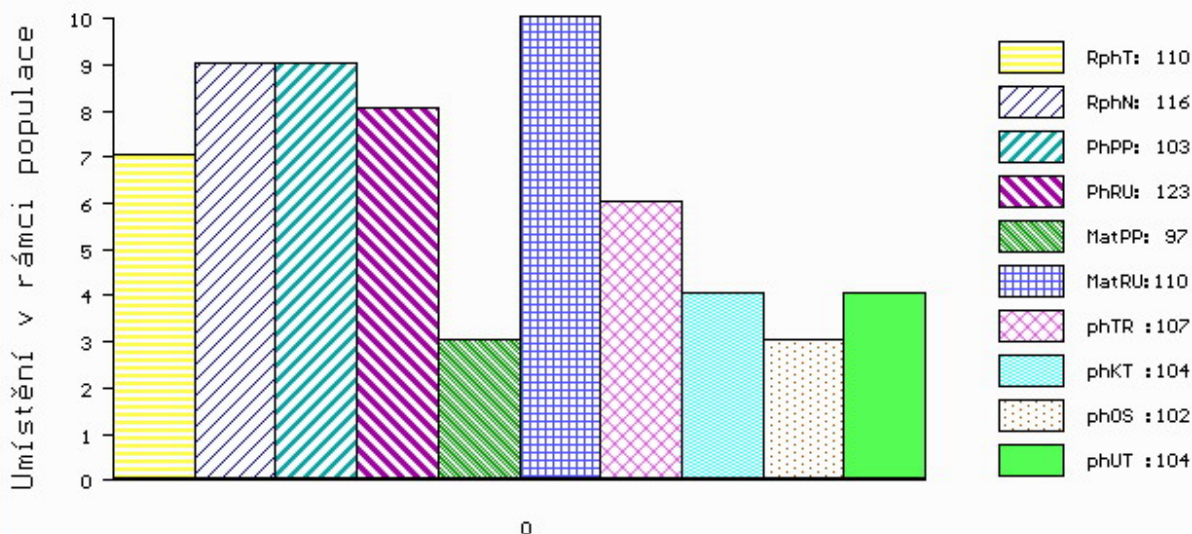

č.kat:08 uš.číslo 000621584 041 CZ

Číslo : 763807 071 CZ FIDEL Z ČERNÉ VODY P* Číslo katalogu 9
 Dat.nar. : 17.04.2019 Plemeno : S100 Masný simentál
 Chovatel : Nátr Daniel, Černá Voda
 Majitel : Nátr Daniel, Černá Voda

OOO ZSI 283 LYKKE SIRIUS P 41344-00241
 OO ZSI 369 LYKKE ANDERS P 41344-00335
 MOO 4134400226 DK LYKKE RONJA 41344-00226

OPEC ZMS 164 ZÁRUKA Z LEŽNICE PP 340000562579041
 OMO ZSI 400 HEDETOFT UNITED P 80185-00096
 MO 123149 941 CZ P 340000123149941
 MMO 102057 941 CZ P 340000102057941

OOM ZSI 287 SKOVLY UN POCO P 83204-00131
 OM SIP 987 SOVÁK POLFIN ET P 134000523000072
 MOM 4134400359 DK LYKKE BAMBI P* 41344-00359

MA 217738 972 CZ /3 ot ANETA POLFIN P 339000217738972
 OMM ZSI 619 REVUE POLFIN ET P 134000522999072
 MM 181006 972 CZ ULTRIMA POLFIN P 339000181006972
 MMM 148816 972 CZ RADKA POLFIN P 339000148816972

Vl.užit:nar: 46 *** kg ve 120d: 221 kg 210d: 404 kg 365d: 679 kg / kříž: 144 cm
 Přírustek v testu : 1691 g / 104 přírustek od narození: 1750 g / 104 šourek 43 cm
 Věk při ZV 425 dní aktuálně k 21.05.20 hmotnost: 746 kg výška v kříži: 147 cm

PLEMENNÉ HODNOTY

LINEARNÍ HODNOCENÍ

	pp	ru	pp	ru	TR	KT	OS	UT	Hmot	kříž	TR	KT	OS	UT	CE		
BÝK	PE	99	126	ME	108	101	106	110	111	112							
MATKA	PE	95	112	ME	109	107	111	106	106	108	700	150	26	21	18	7	72
OPEC	PE	112	141	ME	102	94	107	120	122	123	771	142	25	24	24	9	82

HODNOCEN: TR 10 / /10 KT / / OS / / UT Výsledek:

ÚROVEŇ PLEMENNÝCH HODNOT

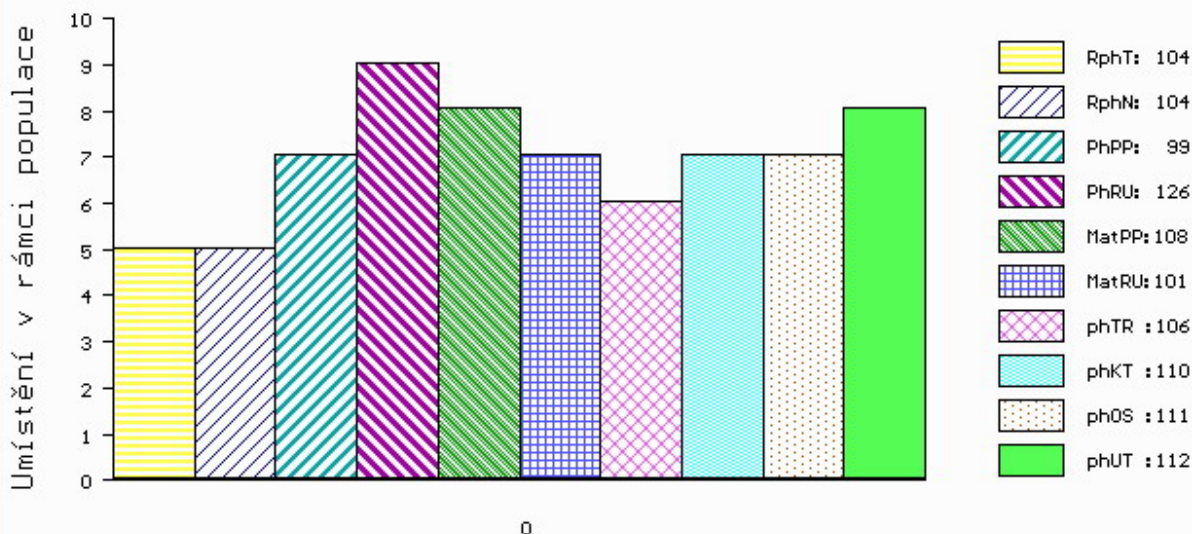

č.kat:09 uš.číslo 000763807 071 CZ

Číslo : 763808 071 CZ FRENK Z ČERNÉ VODY P* Číslo katalogu 10
 Dat.nar. : 20.04.2019 Plemeno : S100 Masný simentál
 Chovatel : Nátr Daniel, Černá Voda
 Majitel : Nátr Daniel, Černá Voda

OOO ZSI 283 LYKKE SIRIUS P 41344-00241
 OO ZSI 369 LYKKE ANDERS P 41344-00335
 MOO 4134400226 DK LYKKE RONJA 41344-00226

OTEC ZMS 164 ZÁRUKA Z LEŽNICE PP 340000562579041
 OMO ZSI 400 HEDETOFT UNITED P 80185-00096
 MO 123149 941 CZ P 340000123149941
 MMO 102057 941 CZ P 340000102057941

OOM ZSI 287 SKOVLY UN POCO P 83204-00131
 OM SIP 987 SOVÁK POLFIN ET P 134000523000072
 MOM 4134400359 DK LYKKE BAMBI P* 41344-00359

MA 217740 972 CZ /3 ot ANDREA POLFIN P 339000217740972
 OMM ZSI 484 JAEGERGÅRD BISON P 63747-00551
 MM 194338 972 CZ UNESCO POLFIN P 339000194338972
 MMM 8218 972 CZ LÍSKA POLFIN P 339000008218972

Vl.užit:nar: 41 *** kg ve 120d: 229 kg 210d: 423 kg 365d: 666 kg / kříž: 140 cm
 Přírustek v testu : 1616 g / 102 přírustek od narození: 1720 g / 106 šourek 42 cm
 Věk při ZV 422 dní aktuálně k 21.05.20 hmotnost: 724 kg výška v kříži: 145 cm

PLEMENNÉ HODNOTY										LINEARNÍ HODNOCENÍ							
	pp	ru	pp	ru	TR	KT	OS	UT	Hmot	kříž	TR	KT	OS	UT	CE		
BÝK	PE	91	137	ME	91	99	115	130	131	132							
MATKA	PE	65	113	ME	79	113	106	112	112	113	750	149	27	24	22	8	81
OTEC	PE	112	141	ME	102	94	107	120	122	123	771	142	25	24	24	9	82

HODNOCEN: TR 10 / /10 KT / / OS / / UT Výsledek:

ÚROVEŇ PLEMENNÝCH HODNOT

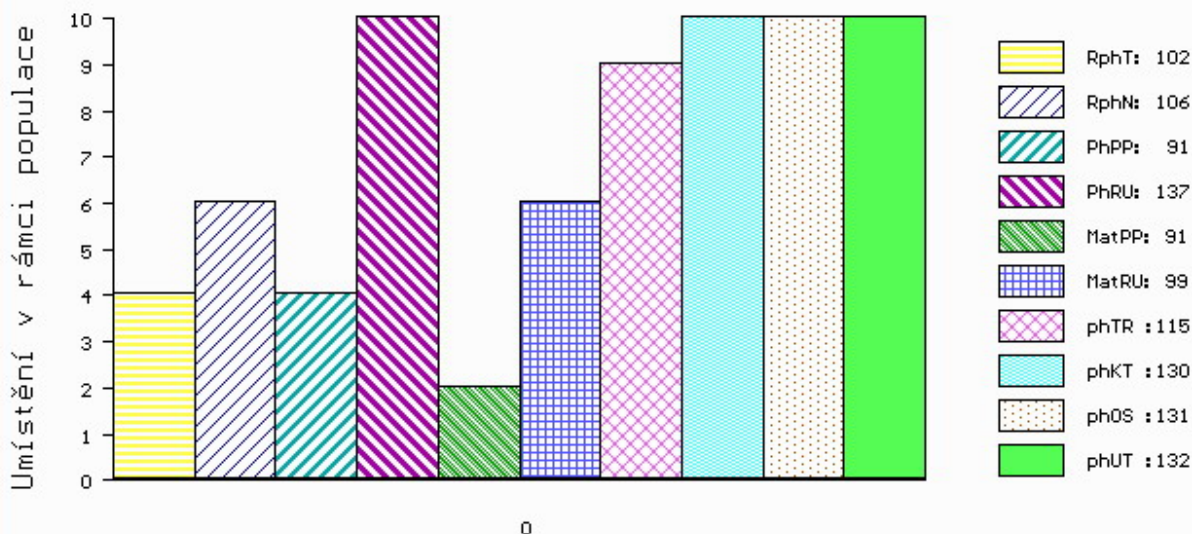

č.kat:10 uš.číslo 000763808 071 CZ

Číslo : **813200948 SK** **MOVIS ERIK PP** Číslo katalogu 11
 Dat.nar. : 25.04.2019 Plemeno : S100 Masný simentál
 Chovatel : MOVIS-AGRO,AK, spol.s r.o.Skalica
 Majitel : MOVIS-AGRO,AK, spol.s r.o.Skalica

OOO 281 859 BAKKELY GENERAL P 89578-00227
 OO ZMS 279 BAKKELY JIMBALAYA PP 89578-00254
 MOO 8957800121 DK BAKKELY VELVET P 89578-00121

Otec ZMS 671 BAKOŠ Z NOVÉ VODY V 429000702135071

OMO 272 593 WOODHALL VOLCANO M069029
 MO 560372601001 UK WOODHALL BRIDGET R 560372601001
 MMO 560372200213 UK WOODHALL NADERA F072113

OOM 272 806 MOLDAU CLINTON P 72142-00207
 OM ZSI 820 MOLDAU ERASMUS PP 72142-00235
 MOM 7214200202 DK MOLDAU BARBARA P 72142-00202

MA 812242022 SK /3 ot P 812242022

OMM ZSI 534 FGAF ZEGNA 230R P 638986
 MM 801269308 SK P 801269308
 MMM 148828 972 CZ P 339000148828972

Vl.užit:nar: **40** kg ve 120d: **244** kg 210d: **378** kg 365d: **696** kg / kříž: **142** cm
 Přírůstek v testu : **1891 g / 107** přírůstek od narození: **1776 g / 107** šourek **40** cm
 Věk při ZV **417** dní aktuálně k 21.05.20 hmotnost: **736** kg výška v kříži: **147** cm

PLEMENNÉ HODNOTY

LINEARNÍ HODNOCENÍ

	pp	ru	ME	pp	ru	TR	KT	OS	UT	Hmot	kříž	TR	KT	OS	UT	CE	
BÝK	PE	99	120	ME	103	107	105	103	101	102							
MATKA	PE	97	117	ME	121	115	115	110	106	109	782 /	150	27	19	17	6	69
Otec	PE	106	108	ME	83	107	97	106	109	107	656 /	138	23	19	20	7	69

HODNOCEN: TR 10 / /10 KT / / OS / / UT Výsledek:

ÚROVEŇ PLEMENNÝCH HODNOT

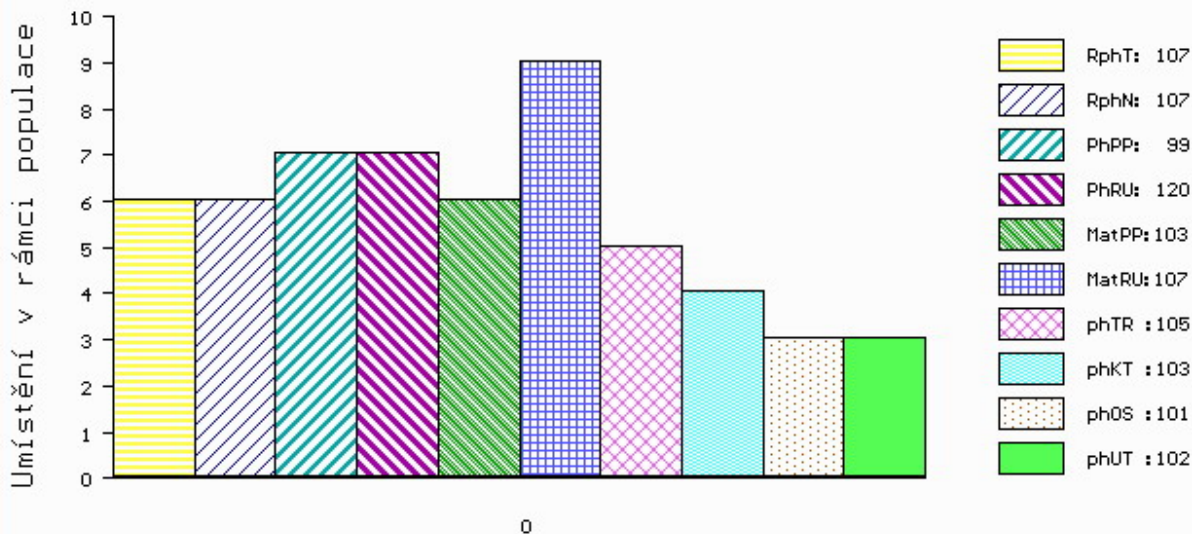

č.kat:11 uš.číslo 000813200 948 SK

Číslo : 927831 021 CZ FORTIS ZE ŽIŠOVA PP Číslo katalogu 12
 Dat.nar. : 02.05.2019 Plemeno : S100 Masný simentál
 Chovatel : Trnka Jan, Žišov
 Majitel : Jihočeský chovatel a.s.Č.Budějovice

OOO ZSI 495 HEDETOFT VITO PP 51546-02044
 OO ZSI 778 TEMPLÁŘ Z NOVÉ VODY PP 429000602034071
 MOO 155892 972 CZ RENATA AGRO PP 060000155892972

OTEC ZMS 758 CERMAN Z BĚSNA V 037000571796042

OMO ZSI 223 KONNY 13.015 55970
 MO 131653 942 CZ R 037000131653942
 MMO 101312 942 CZ R 037000101312942

OOM ZSI 568 LYKKE DIXIE PP 41344-00399
 OM ZSI 844 URBAN PP 398000698129032
 MOM 240105 932 CZ P 398000240105932

MA 286436 971 CZ /3 ot BETINKA Z NOVÉ VODY PP 429000286436971

OMM ZSI 569 LYKKE DAMASK PP 41344-00404
 MM 234683 971 CZ UNIKA Z NOVÉ VODY P* 429000234683971
 MMM 155949 972 CZ STELLA AGRO P 060000155949972

Vl.užit:nar: 46 * kg ve 120d: 204 kg 210d: 315 kg 365d: 649 kg / kříž: 144 cm
 Přírustek v testu : 2416 g / 136 přírustek od narození: 1681 g / 131 šourek 39 cm
 Věk při ZV 410 dní aktuálně k 21.05.20 hmotnost: 693 kg výška v kříži: 148 cm

PLEMENNÉ HODNOTY

LINEARNÍ HODNOCENÍ

	pp	ru	pp	ru	TR	KT	OS	UT	Hmot	kříž	TR	KT	OS	UT	CE		
BÝK	PE	107	122	ME	95	97	111	101	98	103							
MATKA	PE	93	126	ME	92	105	109	94	91	95	858	160	29	23	20	8	80
OTEC	PE	119	122	ME	98	87	116	121	120	124	826	148	29	23	25	9	86

HODNOCEN: TR 10 / /10 KT / / OS / / UT Výsledek:

ÚROVEŇ PLEMENNÝCH HODNOT

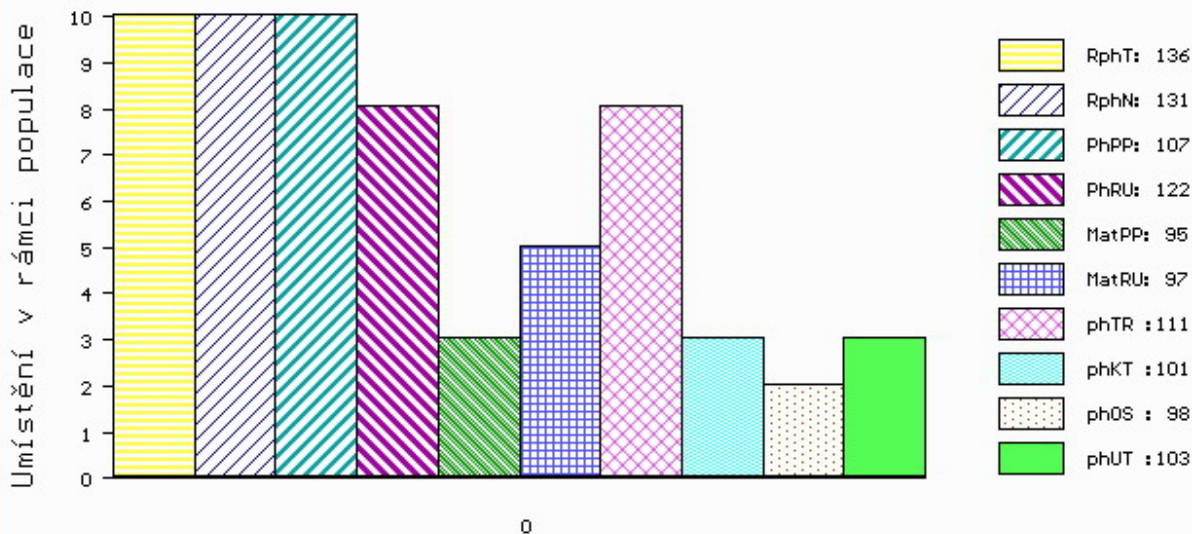

č.kat:12 uš.číslo 000927831 021 CZ

Číslo : **82755 064 CZ** **FOSFÁT AGROCHYT P*** Číslo katalogu 13
 Dat.nar. : 29.05.2019 Plemeno : S100 Masný simentál
 Chovatel : Agrochyt s.r.o.Mohelno
 Majitel : Agrochyt s.r.o.Mohelno

OOO 268 908 *GRETNA HOUSE SUPERSONIC* M016550
 OO 262 692 *HILLCREST CHAMPION* PMMC017
 MOO 898932 UK *CAMUS SOLITARE* 898932

O TEC ZSI 807 CURAHEEN TYSON ET R 171059840126
 OMO 270 515 *RACEVIEW KING* BATK019
 MO 151420930180 IE *RACEVIEW MERLE-BEAUTY* BATM031
 MMO 0 *KILMICHAEL BEAUTY* KLMB002

OOM 262 530 *LEON MB SIMENTAL P* 15.026 39419
 OM ZSI 719 *HEDETOFT COLUMBUS PP* 80185-00136
 MOM 8018500057 DK *HEDETOFT PATRICIA P* 80185-00057

MA 488659 961 CZ /5 ot VIVEN AGROCHYT PP 392000488659961
 OMM ZSI 284 *HOLM ULRICK P* 36545-00514
 MM 193698 961 CZ *OUŠKO JUNIOR AGROCHYT P* 392000193698961
 MMM 193683 961 CZ *OUŠKO AGROCHYT P* 392000193683961

Vl.užit:nar: **54 ***** kg ve 120d: **222** kg 210d: **382** kg 365d: **611** kg / kříž: **141** cm
 Přírustek v testu : **1733 g / 111** přírustek od narození: **1525 g / 111** šourek **42** cm
 Věk při ZV **383** dní aktuálně k 21.05.20 hmotnost: **600** kg výška v kříži: **141** cm

PLEMENNÉ HODNOTY										LINEARNÍ HODNOCENÍ								
	pp	ru	pp	ru	TR	KT	OS	UT		Hmot	kříž	TR	KT	OS	UT	CE		
BÝK	PE	68	120	ME	93	101	103	103	104	104								
MATKA	PE	85	109	ME	87	112	104	104	104	104	880	/	143	25	19	19	7	70
O TEC	PE	83	133	ME	97	90	110	115	118	118	0	/	0	0	0	0	0	0

HODNOCEN: TR 9 / /10 KT / / OS / / UT Výsledek:

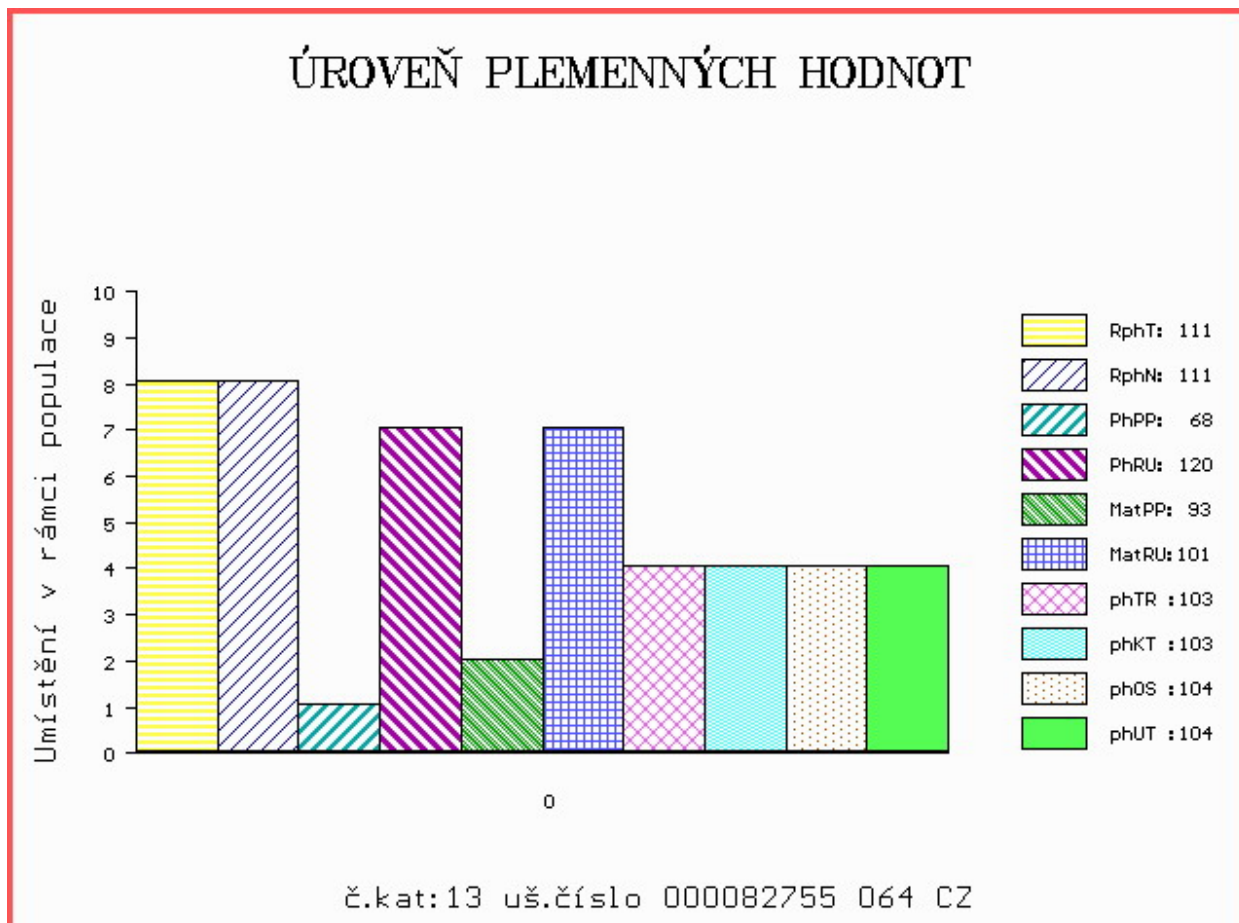

Číslo : **82756 064 CZ** **FLÁDR AGROCHYT P*** Číslo katalogu 14
 Dat.nar. : 15.06.2019 Plemeno : S100 Masný simentál
 Chovatel : Agrochyt s.r.o.Mohelno
 Majitel : Agrochyt s.r.o.Mohelno

OOO 262 692 HILLCREST CHAMPION PMMC017
 OO ZSI 807 CURAHEEN TYSON ET R 171059840126
 MOO 151420930180 IE RACEVIEW MERLE-BEAUTY BATM031

Otec ZMS 201 ZENTRUM VODŇANSKÝ P 145000836371031
 OMO ZSI 178 JIŘÍK VODŇANSKÝ P 145287117144
 MO 181049 931 CZ NORMA VODŇANSKÁ P 145000181049931
 MMO 124781 207 CZ LILIE VODŇANSKÁ P 145207124781

OOM 269 046 DIRNANEAN JACOB R M050979
 OM ZSI 488 KEELDRUM SCHUBERT R M065739
 MOM 57904 UK CLADWELL BRIGADIER JENNI 7TH F057904

MA 380906 961 CZ /9 ot ANIČKA AGROCHYT P 392000380906961
 OMM SIP 339 KASIUS P 037487107188
 MM 17245 932 CZ P 370932017245
 MMM 120706 304 CZ P 158304120706

Vl.užit:nar: **44 ***** kg ve 120d: **234** kg 210d: **371** kg 365d: **684** kg / kříž: **137** cm
 Přírustek v testu : **1983 g / 116** přírustek od narození: **1739 g / 115** šourek **37** cm
 Věk při ZV **366** dní aktuálně k 21.05.20 hmotnost: **637** kg výška v kříži: **137** cm

PLEMENNÉ HODNOTY

LINEARNÍ HODNOCENÍ

	pp	ru	ME	pp	ru	TR	KT	OS	UT	Hmot	kříž	TR	KT	OS	UT	CE	
BÝK	PE	97	120	ME	89	110	0	0	0								
MATKA	PE	91	111	ME	113	119	104	97	94	97	785	144	26	19	19	7	71
Otec	PE	92	129	ME	72	100	108	122	127	124	757	139	26	25	25	9	85

HODNOCEN: TR 8 / /10 KT / / OS / / UT Výsledek:

ÚROVEŇ PLEMENNÝCH HODNOT

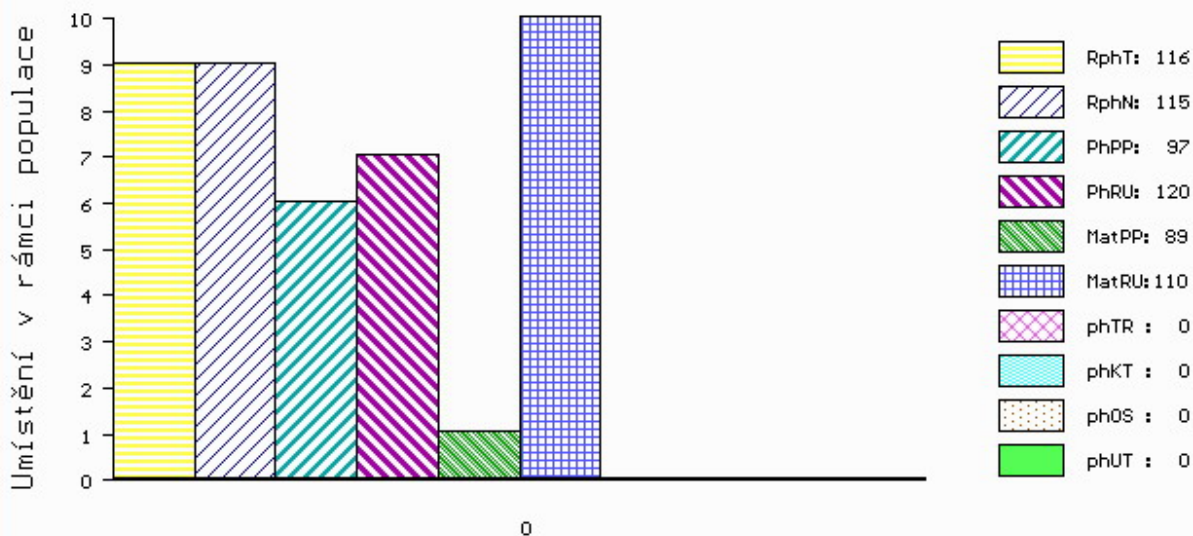

č.kat:14 uš.číslo 000082756 064 CZ

Číslo : 777777 071 CZ FORUM A.R.W. PP Číslo katalogu 15
 Dat.nar. : 25.06.2019 Plemeno : S100 Masný simentál
 Chovatel : AGRO A.R.W.,s.r.o.Stará Červená Voda
 Majitel : AGRO A.R.W.,s.r.o.Stará Červená Voda

OOO ZSI 154 LOKKEHOLM ROLLS-ROYCE 91292-00013
 OO ZSI 279 LANGO UNESCO P 17701-00760
 MOO 1770100613 DK LANGO ROSA 17701-00613

OTEC ZSI 829 LANGO AUGUST/ATOS PP 17701-00844
 OMO 265 867 MIDDELHEDE IMPULS ET 83077-00011
 MO 1770100654 DK LANGO SONJA P 17701-00654
 MMO 4152500551 DK VINGEGAARD JANNI ET 41524-00551

OOM 273 719 VINGEGAARD BOLTON ET P 41524-01185
 OM 279 160 VINGEGAARD EDISON PP 41524-01292
 MOM 4152401108 DK VINGEGAARD BESS ET PP 41524-01108

MA 801421332 SK /5 ot GORA MOVIS PP 09000801421332
 OMM 270 605 LASAR P 721206697015
 MM 800619365 SK BONA MOVIS P 09000800619365
 MMM 697054107 SK AGSK MISS SKALICA 697054 P 721206697054

Vl.užit:nar: 46 *** kg ve 120d: 216 kg 210d: 335 kg 365d: 563 kg / kříž: 140 cm
 Přírustek v testu : 1500 g / 100 přírustek od narození: 1405 g / 93 šourek 35 cm
 Věk při ZV 356 dní aktuálně k 21.05.20 hmotnost: 511 kg výška v kříži: 140 cm

PLEMENNÉ HODNOTY										LINEARNÍ HODNOCENÍ							
	pp	ru	pp	ru	TR	KT	OS	UT		Hmot	kříž	TR	KT	OS	UT	CE	
BÝK	PE	97	105	ME	102	105	110	105	104	106							
MATKA	PE	101	91	ME	104	117	90	85	87	85	750	138	23	17	17	6	63
OTEC	PE	82	130	ME	106	87	120	112	109	114	0	0	0	0	0	0	0

HODNOCEN: TR 10 / / 8 KT / / OS / / UT Výsledek:

ÚROVEŇ PLEMENNÝCH HODNOT

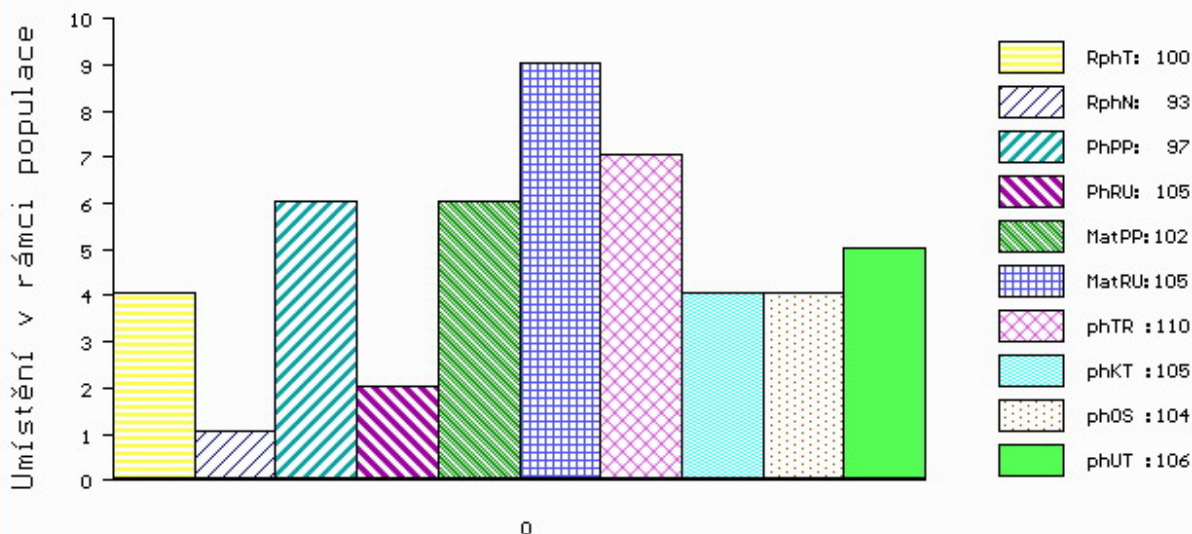

č.kat:15 uš.číslo 000777777 071 CZ

Číslo : 688360 062 CZ FILUTA ZE SKAL Číslo katalogu 16
 Dat.nar. : 01.04.2019 Plemeno : T100 Charolais
 Chovatel : ZD Skály Benešov, družstvo
 Majitel : ZD Skály Benešov, družstvo

OOO 288 318 VEAU D'OR 7121324993
 OO 288 317 CYRANO 5813707504
 MOO 5812404228 FR VERTU 5812404228

O TEC ICH 398 LEADER 1449819831
 OMO 288 319 UNIVERS 0311263308
 MO 1449819125 FR CHAMADE 1449819125
 MMO 1449818719 FR REVUE 1449818719

OOM ZTI 434 TEMPO 5500336840
 OM ZTI 720 42 EXPERT 7923901442
 MOM 7998681852 FR 8156 7998681852

MA 224897 962 CZ /3 ot 275000224897962
 OMM ZTI 303 OSINA SU 062000508558041
 MM 151376 941 CZ 369000151376941
 MMM 128853 941 CZ RYBKA Z ČISTÉ 369000128853941

Vl.užit:nar: 44 ** kg ve 120d: 220 kg 210d: 334 kg 365d: 601 kg / kříž: 136 cm
 Přírustek v testu : 2058 g / 109 přírustek od narození: 1596 g / 113 šourek 39 cm
 Věk při ZV 441 dní aktuálně k 21.05.20 hmotnost: 708 kg výška v kříži: 141 cm

PLEMENNÉ HODNOTY										LINEARNÍ HODNOCENÍ						
	pp	ru	pp	ru	TR	KT	OS	UT		Hmot	kříž	TR	KT	OS	UT	CE
BÝK	PE	96	117	ME	101	94	100	102	103	103						
MATKA	PE	98	111	ME	110	108	106	107	107	107	828	146	25	20	19	7 71
O TEC	PE	85	128	ME	97	79	108	103	101	104	1210	160	27	22	22	8 79

HODNOCEN: TR 9 / /10 KT / / OS / / UT Výsledek:

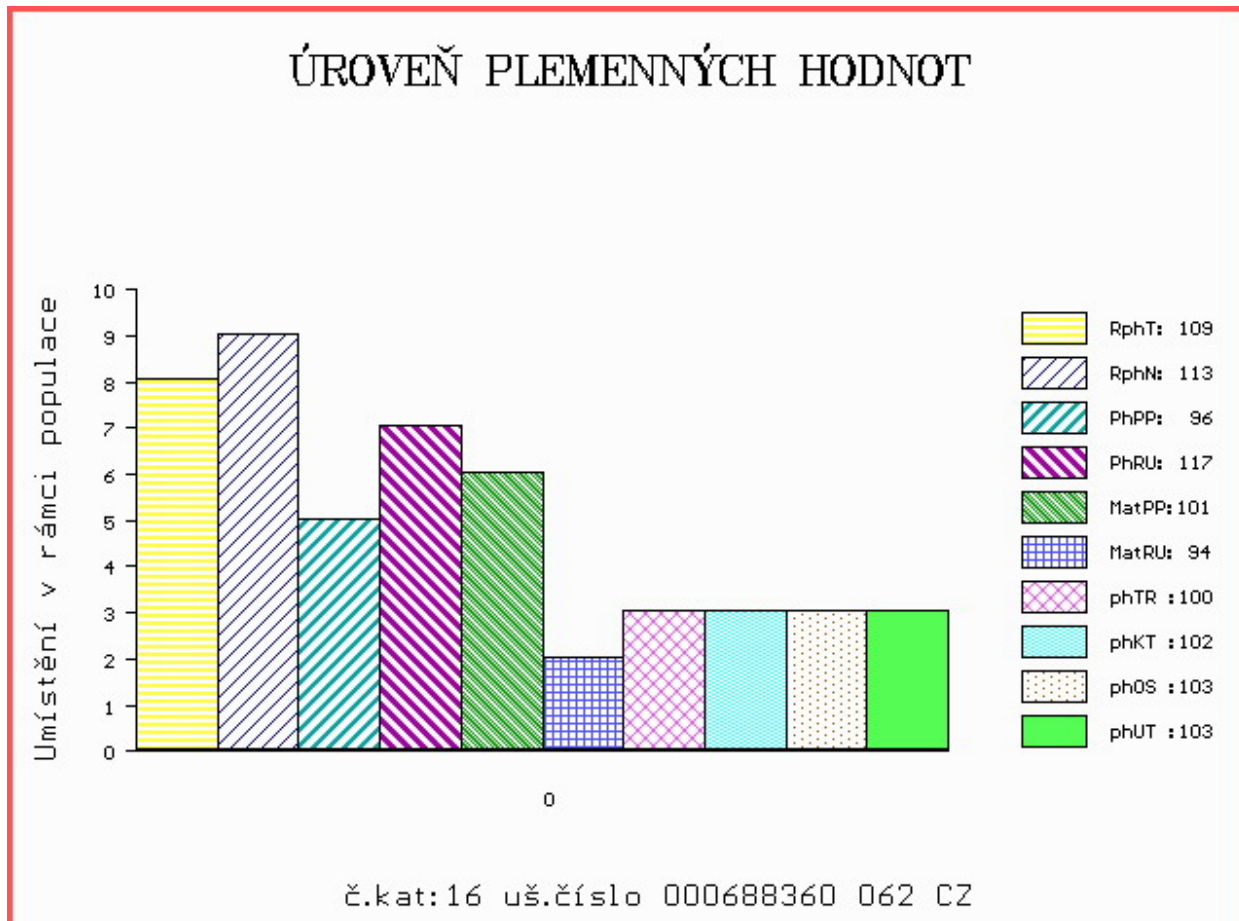

Číslo : 688362 062 CZ FORINT ZE SKAL Číslo katalogu 17
 Dat.nar. : 03.04.2019 Plemeno : T100 Charolais
 Chovatel : ZD Skály Benešov, družstvo
 Majitel : ZD Skály Benešov, družstvo

OOO 288 318 VEAU D'OR 7121324993
 OO 288 317 CYRANO 5813707504
 MOO 5812404228 FR VERTU 5812404228

OPEC ICH 398 LEADER 1449819831
 OMO 288 319 UNIVERS 0311263308
 MO 1449819125 FR CHAMADE 1449819125
 MMO 1449818719 FR REVUE 1449818719

OOM ZCH 489 LAKANAL 0395121015
 OM ZTI 535 SISTERON 2101109480
 MOM 2195101267 FR LUNAIRE 2195101267

MA 177485 962 CZ /5 ot URNA 011000177485962
 OMM ZCH 574 OHIO 0398109454
 MM 118892 962 CZ NINA 011000118892962
 MMM 8666 417 CZ HERMÍNA 011417008666

Vl.užit:nar: 47 ** kg ve 120d: 239 kg 210d: 352 kg 365d: 566 kg / kříž: 138 cm
 Přírustek v testu : 1908 g / 111 přírustek od narození: 1486 g / 116 šourek 39 cm
 Věk při ZV 439 dní aktuálně k 21.05.20 hmotnost: 662 kg výška v kříži: 143 cm

PLEMENNÉ HODNOTY										LINEARNÍ HODNOCENÍ							
	pp	ru	ME	pp	ru	TR	KT	OS	UT	Hmot	kříž	TR	KT	OS	UT	CE	
BÝK	PE	97	123	ME	90	92	109	105	103	105							
MATKA	PE	103	115	ME	86	106	97	105	105	105	880	150	26	20	17	6	69
OPEC	PE	85	128	ME	97	79	108	103	101	104	1210	160	27	22	22	8	79

HODNOCEN: TR 10 / /10 KT / / OS / / UT Výsledek:

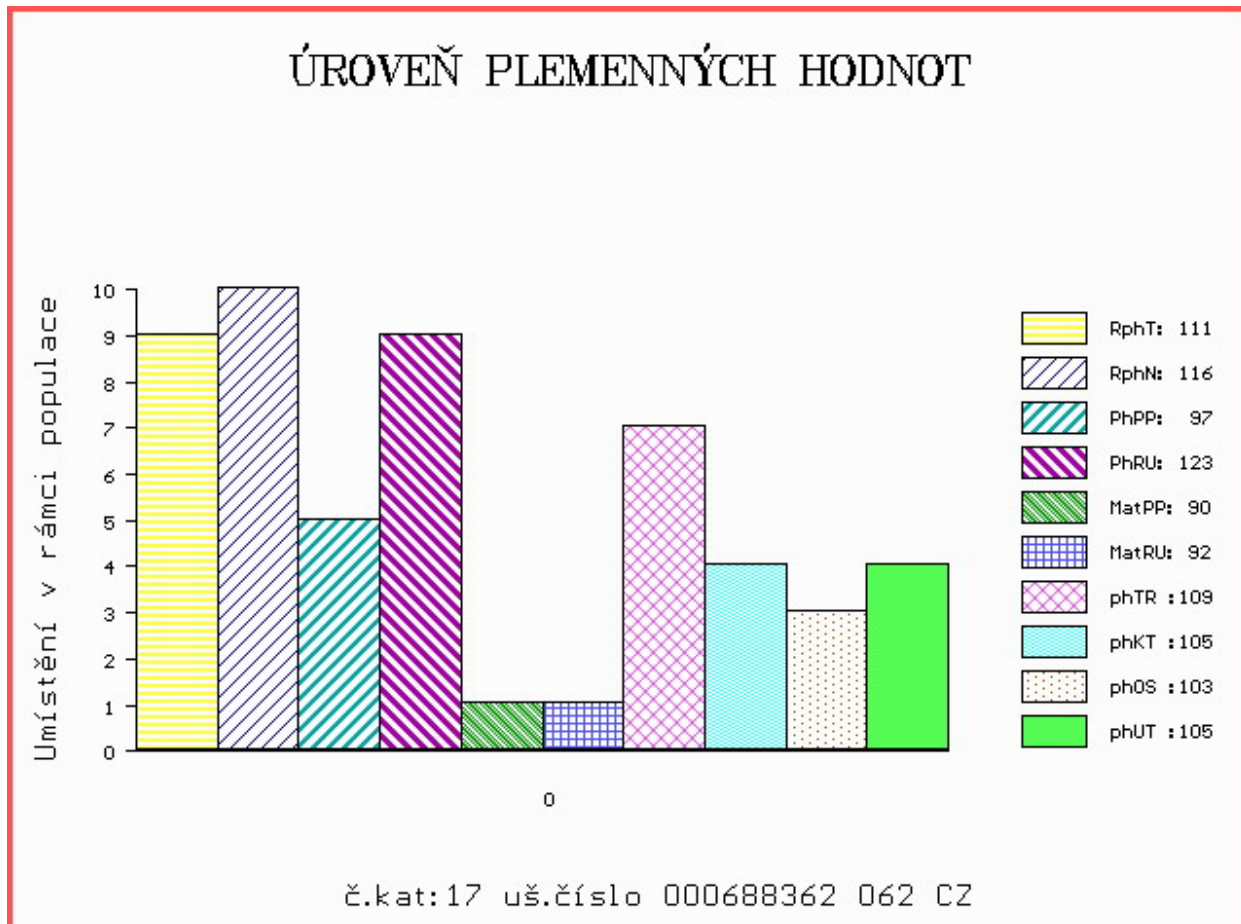

Číslo : 688364 062 CZ FIGO ZE SKAL Číslo katalogu 18
 Dat.nar. : 07.04.2019 Plemeno : T100 Charolais
 Chovatel : ZD Skály Benešov, družstvo
 Majitel : ZD Skály Benešov, družstvo

OOO 288 318 VEAU D'OR 7121324993
 OO 288 317 CYRANO 5813707504
 MOO 5812404228 FR VERTU 5812404228

OTEC ICH 398 LEADER 1449819831
 OMO 288 319 UNIVERS 0311263308
 MO 1449819125 FR CHAMADE 1449819125
 MMO 1449818719 FR REVUE 1449818719

OOM CHP 293 CHLOROFIL 029586101721
 OM ZCH 873 MAČETA 018000015442042
 MOM 107643 407 CZ 018000107643407

MA 120794 941 CZ /8 ot RITA Z ČISTÉ 369000120794941
 OMM 266 756 GLADIATEUR 1891100030
 MM 7121031 965 FR SOURIS 7121031965
 MMM 7195115550 FR LURETTE 7195115550

Vl.užit:nar: 49 ** kg ve 120d: 249 kg 210d: 359 kg 365d: 635 kg / kříž: 138 cm
 Přírustek v testu : 1941 g / 110 přírustek od narození: 1620 g / 113 šourek 41 cm
 Věk při ZV 435 dní aktuálně k 21.05.20 hmotnost: 713 kg výška v kříži: 146 cm

PLEMENNÉ HODNOTY										LINEARNÍ HODNOCENÍ							
	pp	ru	pp	ru	TR	KT	OS	UT		Hmot	kříž	TR	KT	OS	UT	CE	
BÝK	PE	94	131	ME	100	85	105	101	101	103							
MATKA	PE	99	110	ME	106	102	95	92	94	94	720	146	23	19	18	7	67
OTEC	PE	85	128	ME	97	79	108	103	101	104	1210	160	27	22	22	8	79

HODNOCEN: TR 10 / /10 KT / / OS / / UT Výsledek:

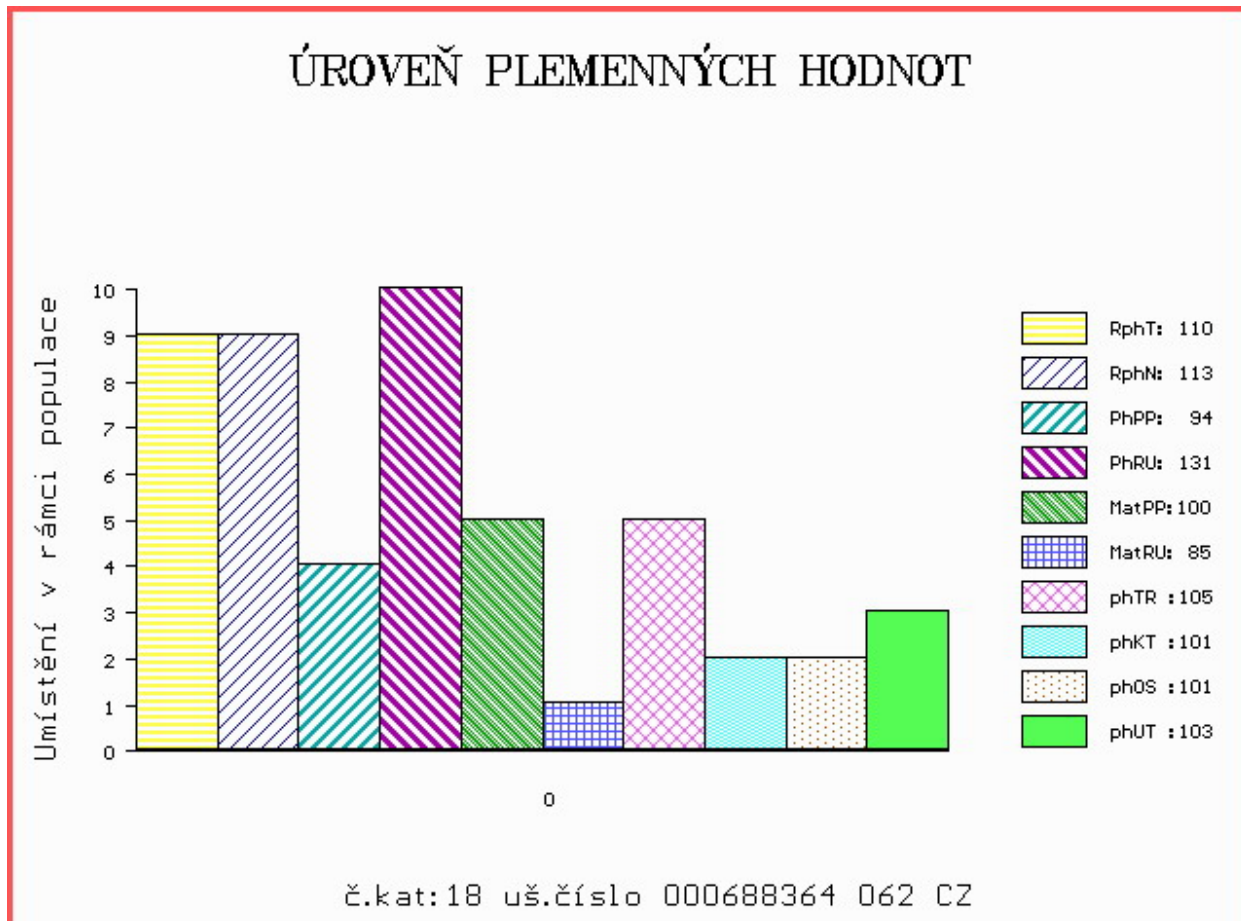

Číslo : **688365 062 CZ** **FALC ZE SKAL** Číslo katalogu 19
 Dat.nar. : 08.04.2019 Plemeno : T100 Charolais
 Chovatel : ZD Skály Benešov, družstvo
 Majitel : ZD Skály Benešov, družstvo

OOO 288 318 VEAU D'OR 7121324993
 OO 288 317 CYRANO 5813707504
 MOO 5812404228 FR VERTU 5812404228

Otec ICH 398 LEADER 1449819831
 OMO 288 319 UNIVERS 0311263308
 MO 1449819125 FR CHAMADE 1449819125
 MMO 1449818719 FR REVUE 1449818719

OOM 273 914 DINO BREGNESGAARD P 68994-00171
 OM ZIT 097 GEORG P 11356-00756
 MOM 1135600605 DK VENUS 11356-00605

MA 241629 962 CZ /2 ot 275000241629962
 OMM ZCH 873 MAČETA 018000015442042
 MM 120790 941 CZ 369000120790941
 MMM 7121031986 FR SAINTE 7121031986

Vl.užit:nar: **50 **** kg ve 120d: **212** kg 210d: **321** kg 365d: **534** kg / kříž: **136** cm
 Přírustek v testu : **2091 g / 115** přírustek od narození: **1445 g / 118** šourek **36** cm
 Věk při ZV **434** dní aktuálně k 21.05.20 hmotnost: **641** kg výška v kříži: **142** cm

PLEMENNÉ HODNOTY										LINEARNÍ HODNOCENÍ							
	pp	ru	pp	ru	TR	KT	OS	UT		Hmot	kříž	TR	KT	OS	UT	CE	
BÝK	PE	89	118	ME	100	89	99	98	99	99							
MATKA	PE	92	113	ME	103	96	98	103	105	104	780	145	23	20	18	7	68
Otec	PE	85	128	ME	97	79	108	103	101	104	1210	160	27	22	22	8	79

HODNOCEN: TR 9 / / 9 KT / / OS / / UT Výsledek:

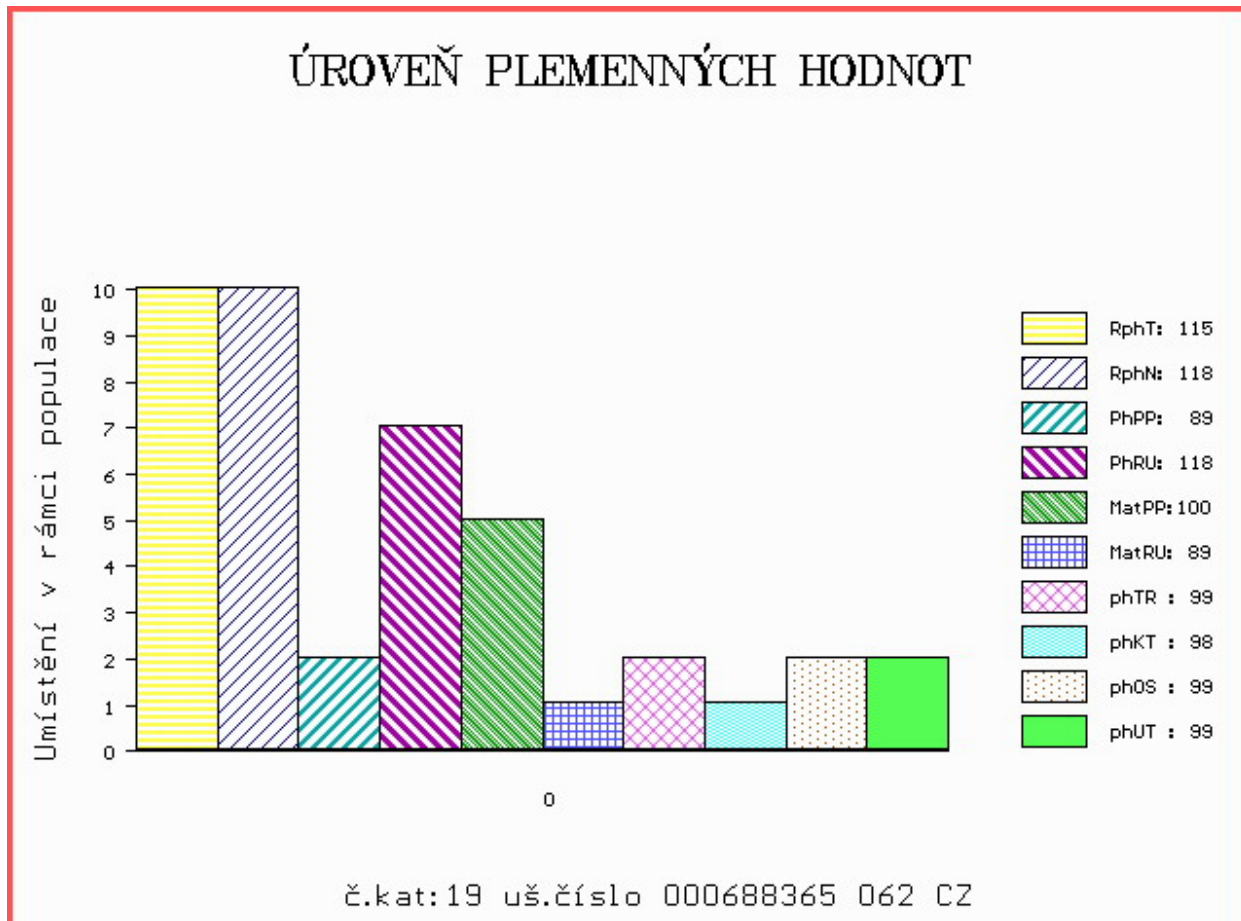

Číslo : **688366 062 CZ** **FINANC ZE SKAL** Číslo katalogu 20
 Dat.nar. : 09.04.2019 Plemeno : T100 Charolais
 Chovatel : ZD Skály Benešov, družstvo
 Majitel : ZD Skály Benešov, družstvo

OOO ZCH 806 HABIT 7992101442
 OO ZTI 906 UNILATERAL 0311624320
 MOO 3107211930 FR SERENADE 0310721930

OPEC ICH 467 CARLTON MĚCHOLUPSKÝ 412000849906032
 OMO ZTP 434 PIDLA MĚCHOLUPSKÝ ET P 412000571959032
 MO 267254 932 CZ P 412000267254932
 MMO 187333 932 CZ 4120001873333932

OOM ZTI 102 SUMO 0311102405
 OM ZTI 557 CHABAL 4522797018
 MOM 4522791051 FR SAVANE 4522791051

MA 201026 962 CZ /5 ot 275000201026962
 OMM ZTI 152 PAUL V 14.027 09310
 MM 165282 962 CZ SIMONA SE SKAL V 275000165282962
 MMM 114788 962 CZ 275000114788962

Vl.užit:nar: **51 **** kg ve 120d: **223** kg 210d: **333** kg 365d: **590** kg / kříž: **138** cm
 Přírustek v testu : **1616 g / 96** přírustek od narození: **1456 g / 90** šourek **39** cm
 Věk při ZV **433** dní aktuálně k 21.05.20 hmotnost: **645** kg výška v kříži: **144** cm

PLEMENNÉ HODNOTY

LINEARNÍ HODNOCENÍ

	pp	ru	pp	ru	TR	KT	OS	UT	Hmot	kříž	TR	KT	OS	UT	CE		
BÝK	PE	96	109	ME	112	109	107	104	104	106							
MATKA	PE	101	108	ME	112	111	91	92	93	93	890 /	146	26	21	18	7	72
OPEC	PE	99	109	ME	107	107	106	102	100	103	775 /	144	26	22	22	8	78

HODNOCEN: TR 10 / / 9 KT / / OS / / UT Výsledek:

ÚROVEŇ PLEMENNÝCH HODNOT

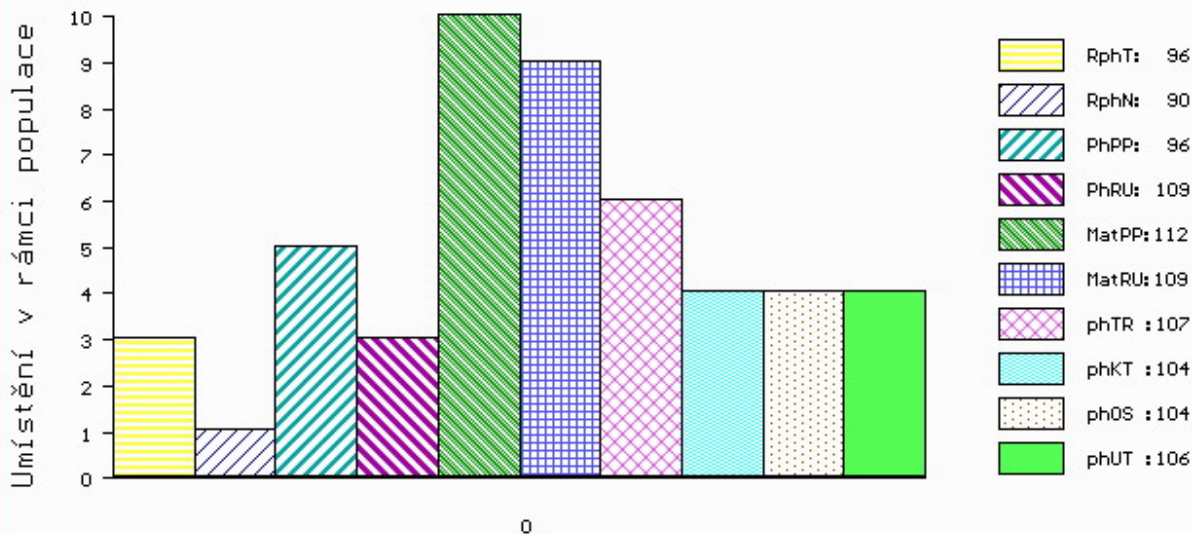

č.kat:20 uš.číslo 000688366 062 CZ

Býci vyřazení před základním výběrem

Číslo : **813200943 SK** **MOVIS ERNI PP** Číslo katalogu 21
 Dat.nar. : 10.04.2019 Plemeno : S100 Masný simentál
 Chovatel : MOVIS-AGRO,AK, spol.s r.o.Skalica
 Majitel : MOVIS-AGRO,AK, spol.s r.o.Skalica

OOO 281 859 BAKKELY GENERAL P 89578-00227
 OO ZMS 279 BAKKELY JIMBALAYA PP 89578-00254
 MOO 8957800121 DK BAKKELY VELVET P 89578-00121

OTEC ZMS 671 BAKOŠ Z NOVÉ VODY V 429000702135071
 OMO 272 593 WOODHALL VOLCANO M069029
 MO 560372601001 UK WOODHALL BRIDGET R 560372601001
 MMO 560372200213 UK WOODHALL NADERA F072113

OOM 270 405 BAR 5 P SA EXPERT 826M P 598604
 OM ZSI 638 BAR 5 P SA EVOLUTION 418S P 657323
 MOM 583215 CA BAR 5 SA LADY SISKÁ 409M R 583215

MA 812123639 SK /4 ot P
 OMM ZSI 400 HEDETOFT UNITED P 80185-00096
 MM 376306 CZ P 145000376306931
 MMM 289531 931 CZ PETRA VODŇANSKÁ P 145000289531931

Vl.užit:nar: **40** kg ve 120d: **201** kg 210d: **336** kg 365d: **607** kg / kříž: **136** cm
 Přírůstek v testu : **1616 g / 101** přírůstek od narození: **1568 g / 101** šourek **0** cm
 Věk při ZV **432** dní aktuálně k 21.05.20 hmotnost: **678** kg výška v kříži: **140** cm

PLEMENNÉ HODNOTY										LINEARNÍ HODNOCENÍ							
	pp	ru	pp	ru	TR	KT	OS	UT	Hmot	kříž	TR	KT	OS	UT	CE		
BÝK	PE	102	113	ME	90	103	92	101	103	99							
MÁTKA	PE	97	114	ME	99	101	98	105	107	103	875	147	26	21	21	8	76
OTEC	PE	106	108	ME	83	107	97	106	109	107	656	138	23	19	20	7	69

HODNOCEN: TR 7 / /10 KT / / OS / / UT Výsledek: **před ZV-varlata**

