

**KATALOG ZÁKLADNÍHO VÝBĚRU**  
**dne 19.6. 2020**  
**Denk Jaroslav, Hodousice**  
**Začátek 09,00 hod.**

Č. k.	Číslo býčka	OTEC st.reg.	DATUM NAROZENÍ	PLEM	HM. KŘ. kg cm	Přír.od nar. g RPH	CHOVATEL
1	989662 032 CZ	ZLM 590	15.04.19	Y100	534 138	1218 g 93	Denk Jaroslav, Hodousice
2	989663 032 CZ	ZLM 590	20.04.19	Y100	547 134	1253 g 94	Denk Jaroslav, Hodousice
3	989664 032 CZ	ZLM 590	21.04.19	Y100	532 135	1239 g 96	Denk Jaroslav, Hodousice
4	989665 032 CZ	ZLM 590	02.05.19	Y100	630 138	1514 g 103	Denk Jaroslav, Hodousice
5	989669 032 CZ	ZLM 590	22.05.19	Y100	566 136	1419 g 102	Denk Jaroslav, Hodousice

**Plemenné hodnoty uvedené v katalogu jsou spočítány k 31.3.2020**



## Vysvětlivky ke zkratkám ve jménech v katalogu :

ET	- býček narozen po embryotrasferu
RED	- zbarvení red angus
P,V	- bezrohý / volný roh ( * - testováno testem DNA)
PP	- bezrohý – homozygot ( stanoveno testem DNA )
R	- rohatý ( * - testováno testem DNA )
+/+ ,WT/WT	- nepřenáší alelu způsobujícími dvojí osvalení (GS, AA)
MH/+	- heterozygot s jednou alelou podmiňující dvojí osvalení (GS)
MH/MH	- homozygot - obě alely podmiňující dvojí osvalení (GS – oddíl „B“ PK )
Porodní hmot (nar)	- u plemene AA,BA,HE,CH,MS,LI způsob zjišťování porodní hmotnosti v chovu * * * - váženo při narození , * * - odhadováno , * - nesledováno

## U matek plemene BA

Třída	Výška kříž (cm)	Hmotnost (kg)	RPH přímý efekt	RPH mat. efekt	RPH osvalení
SE	147 a více	800 a více	105 a vic	103 a vic	103 a vic
EC	147 a více	800 a více	105 a vic	pod 103	103 a vic
EM	147 a více	800 a více	pod 105	103 a vic	pod 103
CM	pod 147	pod 800	105 a vic	103 a vic	103 a vic
C1	pod 147	pod 800	105 a vic	pod 103	103 a vic
M1	pod 147	pod 800	pod 105	103 a vic	pod 103

## Popisky grafu úrovně plemenných hodnot

Jednotlivé plemenné hodnoty jsou rozděleny do pásem na základě výpočtu kvantilu normálního rozložení, které udávají, jak si konkrétní jedinec stojí v porovnání s průměrem populace plemenných býčků odchovaných v období 2014 – 2019.

pásma	Pozice býka v rámci populace	zkratka	Popis údaje v grafu
10	býk patří hodnotou RPH do 10 % nejlepších býků v daném ukazateli	<i>RphT</i>	RPH pro přírůstek v testu
9	býk patří hodnotou RPH do 20 % nejlepších býků v daném ukazateli	<i>RphN</i>	RPH pro životní přírůstek
8	býk patří hodnotou RPH do 30 % nejlepších býků v daném ukazateli	<i>RpPP</i>	RPH pro přímý efekt porody
7	býk patří hodnotou RPH do 40 % nejlepších býků v daném ukazateli	<i>RpRU</i>	RPH pro přímý efekt růst
6	býk patří hodnotou RPH do 50 % nejlepších býků v daném ukazateli	<i>MatPP</i>	RPH pro maternální efekt porody
5	býk patří hodnotou RPH do průměru býků v daném ukazateli	<i>MatRU</i>	RPH pro maternální efekt růst
4	býk patří hodnotou RPH do 60 % nejlepších býků v daném ukazateli	<i>phTR</i>	RPH pro lineární hodnocení těl. rámec
3	býk patří hodnotou RPH do 70 % nejlepších býků v daném ukazateli	<i>phKT</i>	RPH pro lineární hodnocení kap. těla
2	býk patří hodnotou RPH do 80 % nejlepších býků v daném ukazateli	<i>phOS</i>	RPH pro lineární hodnocení osvalení
1	býk patří hodnotou RPH do 90 % nejlepších býků v daném ukazateli	<i>phUT</i>	RPH pro lineární hodnocení užit. typ

## Hlavní selekční kritéria pro výběr do plemenitby na OPB a odchovu u chovatele

Hlavním selekčním kritériem bude pouze lineární hodnocení při základním výběru.

### Důvody vyřazení před základním výběrem

- hodnocení tělesného rámce (1,2,3 body dle parametrů daného plemene)
- hodnocení bodů za hmotnost v 365 dnech (1,2,3 body dle parametrů daného plemene)
- nepředvedení býka k základnímu výběru na ohlávce nebo na vodící tyči
- na základě rozhodnutí majitele býka o jeho vyřazení
- zdravotní důvody (displazie varlat, apod.)

### Důvody vyřazení při základním výběrem

- hodnocení délky těla (1,2,3 body dle parametrů daného plemene)
- hodnocení ukazatelů kapacity těla (1,2,3 body dle parametrů daného plemene)
- hodnocení ukazatelů osvalení (1,2,3 body dle parametrů daného plemene)
- hodnocení užitkového typu (1,2,3 body dle parametrů daného plemene)
- závažné vady exteriéru při základním výběru
- neodpovídající funkčnost končetin při základním výběru
- zdravotní důvody (displazie varlat, apod.)

## Reklamační řád pro základní výběry býků

Majitel odchovávaného býčka má právo podat reklamaci proti rozhodnutí výběrové komise (ČSCHMS). Tato reklamační může mít písemnou nebo ústní formu. Předmětem reklamační může být pouze konečný výsledek výběru (vybrán, odročen, vyřazen), nikoliv nesouhlas s bodovým hodnocením daného býka. Po skončení základního výběru býků vyzve předseda výběrové komise, nebo příslušný inspektor k podání případných protestů (reklamací). Reklamační se podává písemně (emilem) nejpozději následující den po provedení výběru a to řediteli svazu, řediteli PK a členům výběrové komise (bonitérovi), která hodnocení provedla. Jménem majitele býka může jednat také zástupce odchovny plemenných býků (OPB). V případě neshody mezi verdiktem výběrové komise a majitelem býka je býk odročen a bude proveden nový základní výběr. Provedení nového základního výběru je podmíněno složením kauce 5000 Kč za každého reklamovaného býka. Kauce se skládá na účet ČSCHMS nejpozději do 10-ti kalendářních dnů ode dne provedení základního výběru. V případě, že nebudou peníze připsány na účet v daném termínu, platí původní verdikt výběrové komise a reklamační se dále neřeší. Nový základní výběr se uskuteční do 30-ti dnů od sporného výběru na místě, kde byla podána reklamační, pokud se obě strany nedohodnou jinak. Většinové složení komise nesmí být totožné se složením komise, která vynesla sporný verdikt. O složení nové komise rozhoduje Rada PK daného plemene po dohodě s ČSCHMS. O závěru nového základního výběru je sepsán nový výběrový protokol. Proti tomuto rozhodnutí se již nelze dále odvolat. V případě, že je potvrzeno původní rozhodnutí výběrové komise, propadá kauce ve prospěch ČSCHMS, v opačném případě se vrací majiteli býka do 10-ti kalendářních dnů od provedení nového základního výběru. Náklady spojené s novým základním výběrem (zejména cestovné členů výběrové komise, případně oprávněné nároky spojené s odměnou za odvedenou práci) nese strana, která při svém rozhodnutí či jednání nebyla v právu. Tyto náklady jsou zúčtovány na základě vystavené faktury zaslané druhé straně nejpozději do 14 dnů od provedení opakovaného základního výběru. V každém případě se o reklamační vede písemný zápis. Rozhodnutí výběrové komise se váže ke konkrétnímu zvířeti v konkrétním čase a není možno se na něj odvolávat v případných následných sporech.

Schváleno výborem ČSCHMS dne 21.3.2006 v Hradištku pod Medníkem, změny schváleny 24.7.2019 Grémiem předsedů rad plemenných knih v Hradištku pod Medníkem. Vstupuje v platnost dnem schválení.



<b><u>Sekretariát:</u></b> ČSCHMS Praha Těšnov 17 11705 Praha 1 Mobil : +420 724 007 860 Telefon : +420 221 812 865 E-mail : <a href="mailto:info@cshms.cz">info@cshms.cz</a>	<b><u>Ředitel PK</u></b> Kopecký Jan Osík 201 569 67 Osík u Litomyšle Mobil : +420 724 007 862 Telefon : +420 461 612 809 E-mail : <a href="mailto:kopecky@cshms.cz">kopecky@cshms.cz</a>	<b><u>Adresa PK</u></b> Honová Nina Osvoboditelů 35/9 410 02 Lovosice Mobil : +420 724 073 641 E-mail : <a href="mailto:honova@cshms.cz">honova@cshms.cz</a>
--	--	--

Číslo : 989662 032 CZ FELIX Z HODOUSIC F94L/F94L P\* Číslo katalogu 1  
 Dat.nar. : 15.04.2019 Plemeno : Y100 Limousine  
 Chovatel : Denk Jaroslav, Hodousice  
 Majitel : Denk Jaroslav, Hodousice

OOO 272 072 CERRY P 05.801 15832  
 OO ZLM 031 CAYTANO PP 05.346 47544  
 MOO 578862370 DE DOREEN P 05.788 62370

OTEC ZLM 590 ABEL Z TODNĚ PP 397000882842031  
 OMO ZLI 932 C.N.MAJOR V 05.801 34792  
 MO 985808432 DE FABIOLA P 09.858 08432  
 MMO 579523083 DE FENIAL 05.795 23083

OOM ZLI 437 MOZART Z ČUNKOVA ET 253000156381031  
 OM LIP 501 REXÍK Z KALIŠTĚ 031000562343053  
 MOM 8167 517 CZ DOLINA Z KALIŠTĚ 031517008167

MA 357489 953 CZ /2 ot BOROVICE AVENA 028000357489953  
 OMM ZLI 319 JOKER VFU 007764119018  
 MM 240112 953 CZ 028000240112953  
 MMM 109825 511 CZ 028000109825511

Vl.užit:nar: 47 \*\*\* kg ve 120d: 192 kg 210d: 319 kg 365d: 485 kg / kříž: 132 cm  
 Přírustek od narození: 1218 g / 93 šourek 37 cm  
 Věk při ZV 431 dní aktuálně k 19.05.20 hmotnost: 534 kg výška v kříži: 138 cm

PLEMENNÉ HODNOTY										LINEARNÍ HODNOCENÍ							
	pp	ru	pp	ru	TR	KT	OS	UT		Hmot	kříž	TR	KT	OS	UT	CE	
BÝK	PE	94	107	ME	102	111	109	110	111	111							
MATKA	PE	89	112	ME	95	114	113	110	110	112	672	143	24	20	19	7	70
OTEC	PE	100	107	ME	107	105	105	104	104	104	606	143	27	22	22	8	79

HODNOCEN: TR 8 / / 6 KT / / OS / / UT Výsledek:

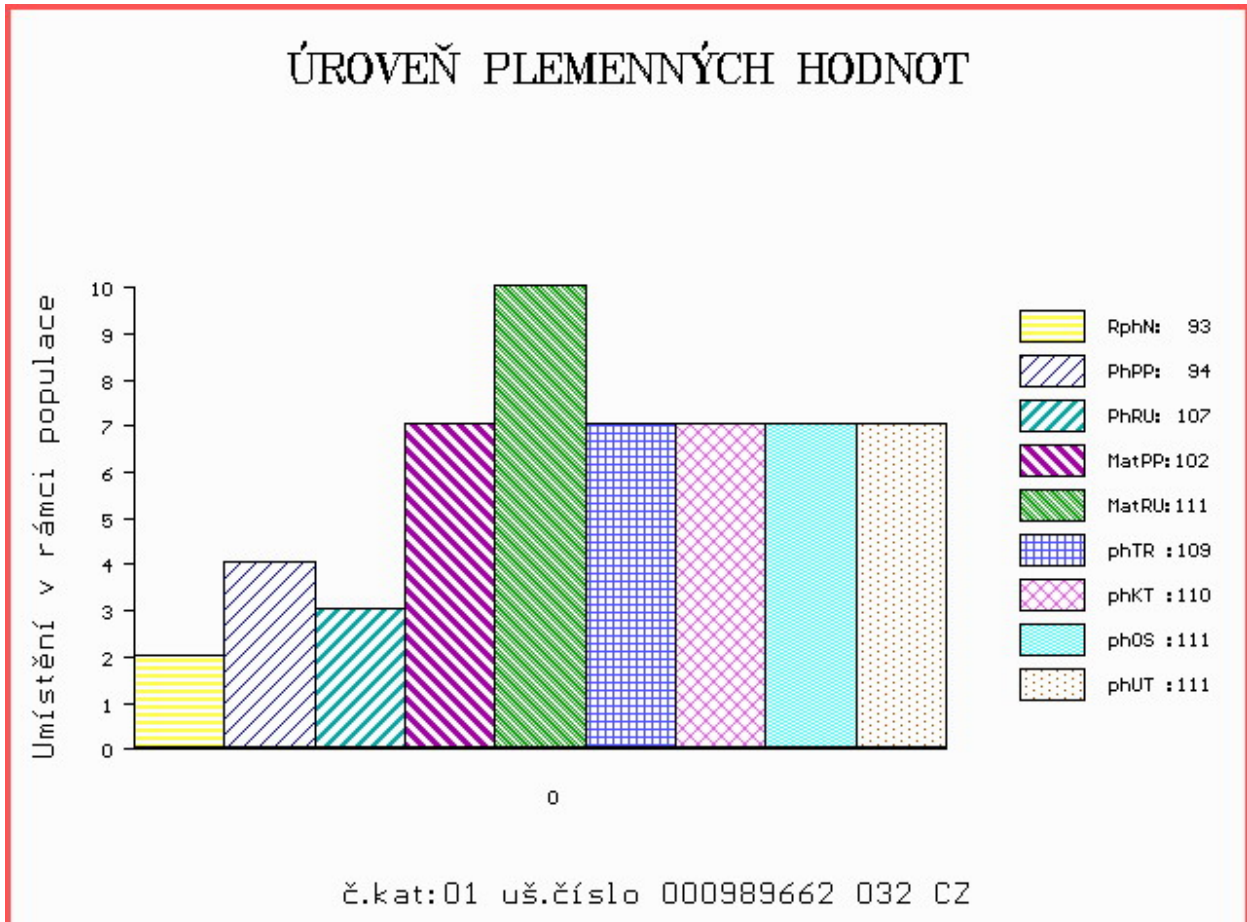

Číslo : 989663 032 CZ FRIDRICH Z HODOUSIC F94L/+ v\* Číslo katalogu 2  
 Dat.nar. : 20.04.2019 Plemeno : Y100 Limousine  
 Chovatel : Denk Jaroslav, Hodousice  
 Majitel : Denk Jaroslav, Hodousice

OOO 272 072 CERRY P 05.801 15832  
 OO ZLM 031 CAYTANO PP 05.346 47544  
 MOO 578862370 DE DOREEN P 05.788 62370

O TEC ZLM 590 ABEL Z TODNĚ PP 397000882842031  
 OMO ZLI 932 C.N.MAJOR V 05.801 34792  
 MO 985808432 DE FABIOLA P 09.858 08432  
 MMO 579523083 DE FENIAL 05.795 23083

OOM ZLI 437 MOZART Z ČUNKOVA ET 253000156381031  
 OM LIP 501 REXÍK Z KALIŠTĚ 031000562343053  
 MOM 8167 517 CZ DOLINA Z KALIŠTĚ 031517008167

MA 357488 953 CZ /2 ot BETTY AVENA 028000357488953  
 OMM LIP 429 PEPAN Z KALIŠTĚ 031000538040053  
 MM 257218 953 CZ 028000257218953  
 MMM 109829 511 CZ 028000109829511

Vl.užit:nar: 52 \*\*\* kg ve 120d: 173 kg 210d: 283 kg 365d: 496 kg / kříž: 129 cm  
 Přírustek od narození: 1253 g / 94 šourek 35 cm  
 Věk při ZV 426 dní aktuálně k 19.05.20 hmotnost: 547 kg výška v kříži: 134 cm

PLEMENNÉ HODNOTY										LINEARNÍ HODNOCENÍ							
	pp	ru	pp	ru	TR	KT	OS	UT		Hmot	kříž	TR	KT	OS	UT	CE	
BÝK	PE	84	112	ME	111	103	107	107	107	108							
MATKA	PE	87	118	ME	104	99	114	108	106	108	670	143	24	19	18	7	68
O TEC	PE	100	107	ME	107	105	105	104	104	104	606	143	27	22	22	8	79

HODNOCEN: TR 6 / / 7 KT / / OS / / UT Výsledek:

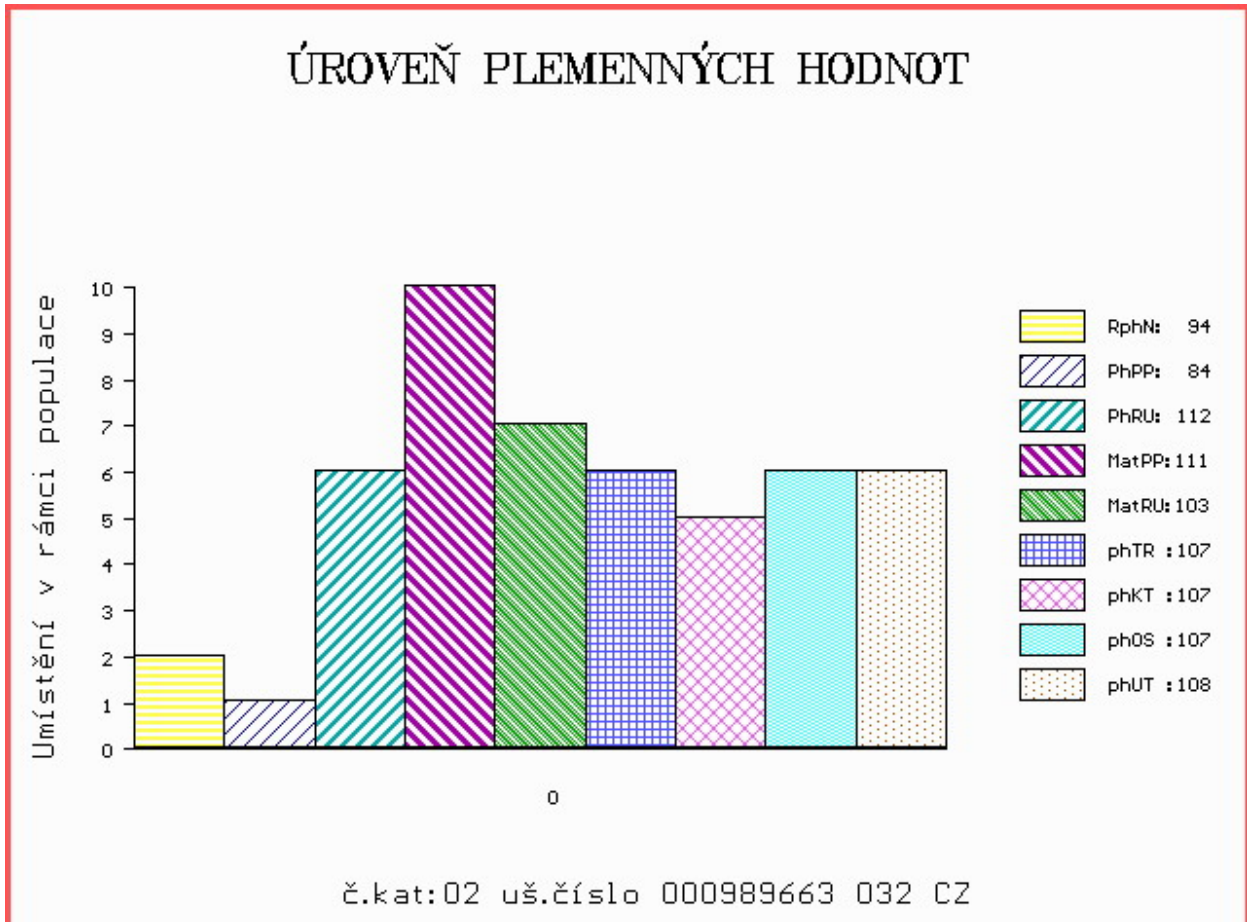



Číslo : 989664 032 CZ FALCO Z HODOUSIC 94L/94L V\* Číslo katalogu 3  
 Dat.nar. : 21.04.2019 Plemeno : Y100 Limousine  
 Chovatel : Denk Jaroslav, Hodousice  
 Majitel : Denk Jaroslav, Hodousice

OOO 272 072 CERRY P 05.801 15832  
 OO ZLM 031 CAYTANO PP 05.346 47544  
 MOO 578862370 DE DOREEN P 05.788 62370

**Otec ZLM 590 ABEL Z TODNĚ PP 397000882842031**

OMO ZLI 932 C.N.MAJOR V 05.801 34792  
 MO 985808432 DE FABIOLA P 09.858 08432  
 MMO 579523083 DE FENIAL 05.795 23083

OOM ZLI 437 MOZART Z ČUNKOVA ET 253000156381031  
 OM LIP 501 REXÍK Z KALIŠTĚ 031000562343053  
 MOM 8167 517 CZ DOLINA Z KALIŠTĚ 031517008167

**MA 357497 953 CZ /2 ot BEATA AVENA 028000357497953**

OMM LIP 114 CHULIO 007517003850  
 MM 100346 953 CZ 028000100346953  
 MMM 1831 517 CZ 028517001831

Vl.užit:nar: 44 \*\*\* kg ve 120d: 172 kg 210d: 298 kg 365d: 513 kg / kříž: 131 cm  
 Přírustek od narození: 1239 g / 96 šourek 32 cm  
 Věk při ZV 425 dní aktuálně k 19.05.20 hmotnost: 532 kg výška v kříži: 135 cm

PLEMENNÉ HODNOTY										LINEARNÍ HODNOCENÍ								
	pp	ru	pp	ru	TR	KT	OS	UT		Hmot	kříž	TR	KT	OS	UT	CE		
BÝK	PE	98	111	ME	106	105	115	107	105	108								
MATKA	PE	97	114	ME	105	103	109	100	99	101	610	/	142	22	17	17	6	62
Otec	PE	100	107	ME	107	105	105	104	104	104	606	/	143	27	22	22	8	79

HODNOCEN: TR 7 / / 6 KT / / OS / / UT Výsledek:

## ÚROVEŇ PLEMENNÝCH HODNOT

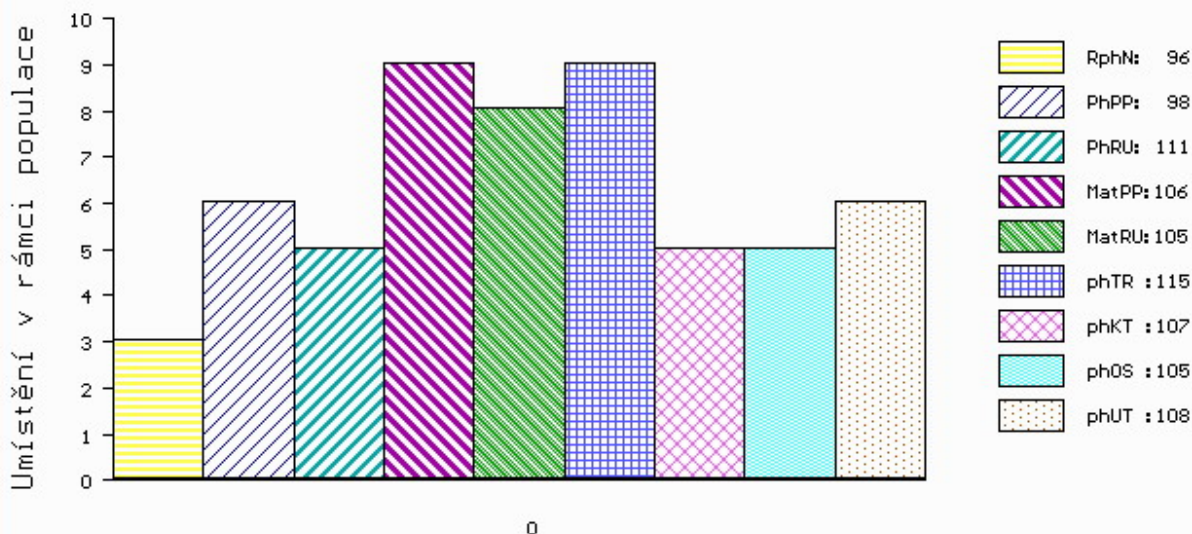

č.kat:03 uš.číslo 000989664 032 CZ

Číslo : 989665 032 CZ FOREST Z HODOUSIC 94L/94L V\* Číslo katalogu 4  
 Dat.nar. : 02.05.2019 Plemeno : Y100 Limousine  
 Chovatel : Denk Jaroslav, Hodousice  
 Majitel : Denk Jaroslav, Hodousice

OOO 272 072 CERRY P 05.801 15832  
 OO ZLM 031 CAYTANO PP 05.346 47544  
 MOO 578862370 DE DOREEN P 05.788 62370

OTEC ZLM 590 ABEL Z TODNĚ PP 397000882842031  
 OMO ZLI 932 C.N.MAJOR V 05.801 34792  
 MO 985808432 DE FABIOLA P 09.858 08432  
 MMO 579523083 DE FENIAL 05.795 23083

OOM ZLI 269 HIGHLANDER 1692111209  
 OM ZLI 559 ROESTI 2424460309  
 MOM 2495019091 FR LUMIERE 2495019091

MA 533917 931 CZ /3 ot VENDY AGF 448000533917931  
 OMM 272 449 DIAMANT 1528196818  
 MM 1530073 806 FR FLORIDE 1530073806  
 MMM 1524203453 FR VIOLETTE 1524203453

Vl.užit:nar: 50 \*\*\* kg ve 120d: 211 kg 210d: 350 kg 365d: 601 kg / kříž: 138 cm  
 Přírustek od narození: 1514 g / 103 šourek 38 cm  
 Věk při ZV 414 dní aktuálně k 19.05.20 hmotnost: 630 kg výška v kříži: 138 cm

PLEMENNÉ HODNOTY										LINEARNÍ HODNOCENÍ								
	pp	ru	pp	ru	TR	KT	OS	UT		Hmot	kříž	TR	KT	OS	UT	CE		
BÝK	PE	94	121	ME	102	97	0	0	0	0								
MATKA	PE	91	115	ME	96	98	104	102	102	103	738	/	145	24	20	19	7	70
OTEC	PE	100	107	ME	107	105	105	104	104	104	606	/	143	27	22	22	8	79

HODNOCEN: TR 8 / /10 KT / / OS / / UT Výsledek:

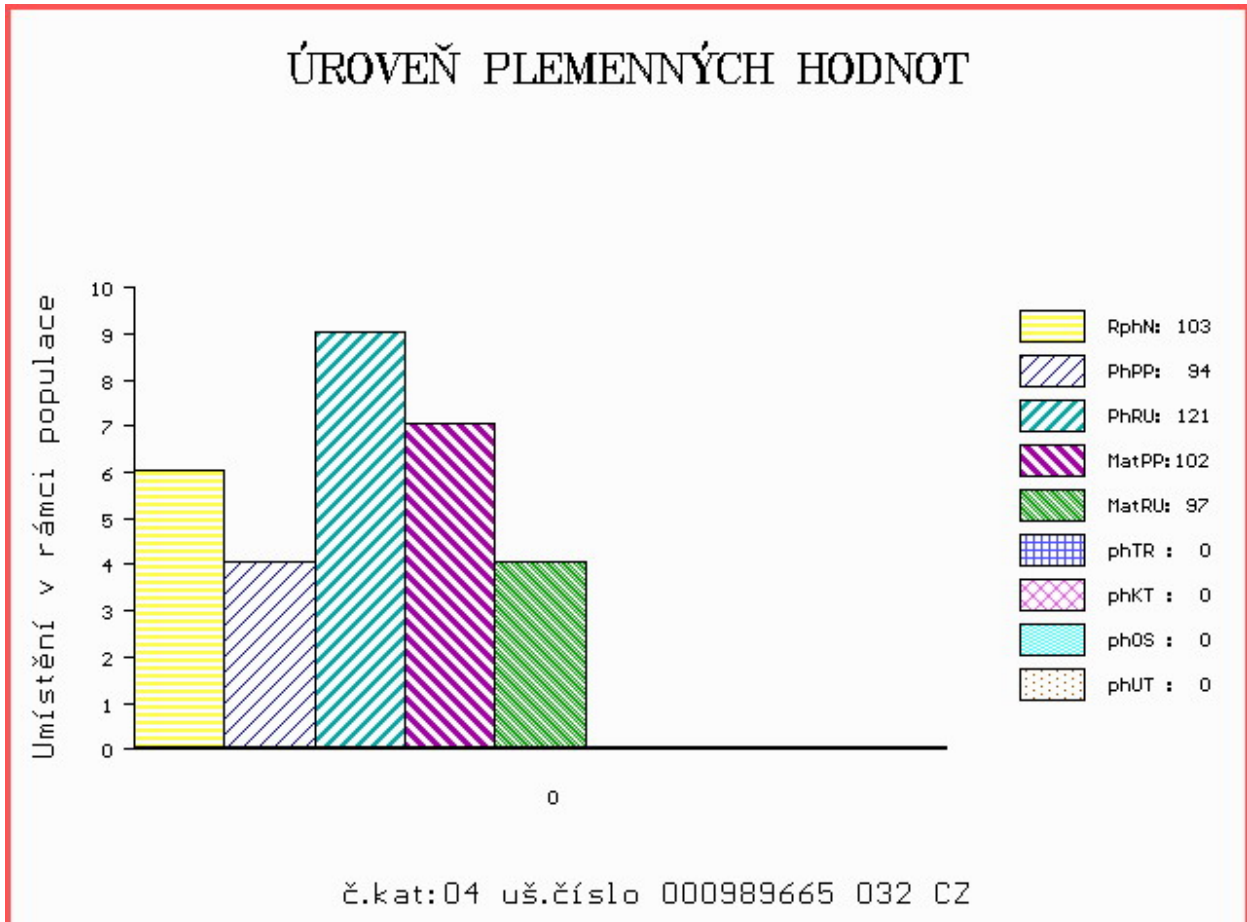

Číslo : 989669 032 CZ FABIAN Z HODOUSIC 94L/94L V\* Číslo katalogu 5  
 Dat.nar. : 22.05.2019 Plemeno : Y100 Limousine  
 Chovatel : Denk Jaroslav, Hodousice  
 Majitel : Denk Jaroslav, Hodousice

OOO 272 072 CERRY P 05.801 15832  
 OO ZLM 031 CAYTANO PP 05.346 47544  
 MOO 578862370 DE DOREEN P 05.788 62370

**O TEC ZLM 590 ABEL Z TODNĚ PP 397000882842031**

OMO ZLI 932 C.N.MAJOR V 05.801 34792  
 MO 985808432 DE FABIOLA P 09.858 08432  
 MMO 579523083 DE FENIAL 05.795 23083

OOM ZLI 558 TALENT MN 8703200461  
 OM ZLM 009 URIEL Z CUNKOVA ET 420000743921031  
 MOM 4306007525 FR BOHEME 4306007525

**MA 559278 931 CZ /3 ot AMINA AGF 448000559278931**

OMM 272 334 BINGO 4806023218  
 MM 1530232 485 FR ETAMINE 1530232485  
 MMM 5500442948 FR UNANIME 5500442948

Vl.užit:nar: 51 \*\*\* kg ve 120d: 224 kg 210d: 342 kg 365d: 569 kg / kříž: 136 cm  
 Přírustek od narození: 1419 g / 102 šourek 36 cm  
 Věk při ZV 394 dní aktuálně k 19.05.20 hmotnost: 566 kg výška v kříži: 136 cm

PLEMENNÉ HODNOTY										LINEARNÍ HODNOCENÍ							
	pp	ru	pp	ru	TR	KT	OS	UT		Hmot	kříž	TR	KT	OS	UT	CE	
BÝK	PE	95	120	ME	103	102	105	109	109	109							
MATKA	PE	95	108	ME	97	110	104	108	108	108	736	148	25	20	18	7	70
O TEC	PE	100	107	ME	107	105	105	104	104	104	606	143	27	22	22	8	79

HODNOCEN: TR 8 / /10 KT / / OS / / UT Výsledek:

## ÚROVEŇ PLEMENNÝCH HODNOT

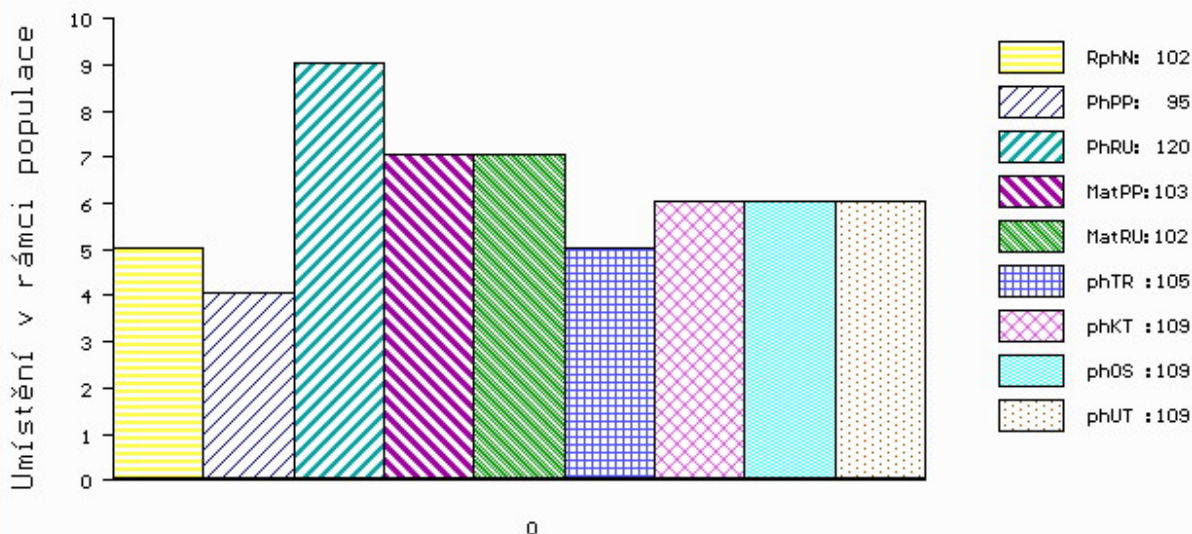

č.kat:05 uš.číslo 000989669 032 CZ