

# KATALOG ZÁKLADNÍHO VÝBĚRU

dne 23.6.2020

OPB Todně - Březí

Začátek 9,00 hod.

Č. k.	Číslo býčka	OTEC st.reg.	DATUM NAROZENÍ	PLEM.	PŘÍRUSTEK (g)			CH O V A T E L		
					test RPH	živ.RPH				
1	92869	034 CZ ZLM 954	16.04.19	Y100	1741	104	1546	112	Farka Martin,	Todně
2	93084	034 CZ ZLI 929	17.04.19	Y100	1491	91	1239	91	Farka Martin,	Todně
3	92871	034 CZ ZLM 590	09.05.19	Y100	1491	94	1195	91	Farka Martin,	Todně
4	137408	034 CZ ZIL 216	26.05.19	Y100	1341	91	1306	84	Farka Martin,	Todně
5	137410	034 CZ ZLM 660	29.05.19	Y100	1483	96	1275	95	Farka Martin,	Todně
6	138421	064 CZ ZLM 948	22.06.19	Y100	1700	111	1420	114	Šindler Petr,	Částkovice
7	137409	034 CZ ZAU 108	28.05.19	UU100	1208	47	1161	74	Farka Martin,	Todně

Plemenné hodnoty uvedené v katalogu jsou spočítány k 31.3.2020



## Termíny základních výběrů a dražeb v roce 2020

### III.turnus - Býci narození 1.4.2019 - 30.6.2019

Den	Datum	Začátek *	OPB , chovatel	Ks	Plemena	Dražba
Pondělí	15.6.2020	9,00	OPB Benešov	21	MS,CH,BA	hodinu po skončení ZV
		9,00	Zatloukal Jan, Velké Dvorce	14	MS,CH	x
		9,00	Ouředník Karel, Kolinec	3	LI	x
		9,00	Bystrianská Jana, Melč	13	LI	x
		9,00	Družstvo vlastníků Libeň – Vtelno	5	CH,BA	x
		11,00	Bystrianský Jan, Melč	1	LI	x
		11,00	Měcholupská zemědělská a.s.	15	AA,CH,MS	x
		12,00	Náš Dvůr s.r.o, Držovice	2	AA	x
		12,30	Sumega Petr, Heřmanice u Oder	1	MS	x
		13,30	VFU Brno ŠZP Nový Jičín	2	LI	
	14,30	Ulčák Petr, Kunčice pod Ondřejníkem	1	LI	x	
Úterý	16.6.2020	9,00	OPB Cunkov	43	MS,LI,AA,CH,BA,HE,PP,SA	hodinu po skončení ZV
		9,00	Seidl Jaroslav, Ptenín	1	AA	x
		9,00	Tichá Tereza Mgr., Jindřichov	1	MS	
		9,00	Karban Kamil, Lhenice	4	CH	
		10,00	Šumavský angus spol.s r.o.Soběsuky	1	AA	x
		11,30	Novák Petr, Sirá	1	CH	x
		12,00	Loos Adolf, Hora Svaté Kateřiny	2	LI	
		15,00	Daňhel Miroslav, s.r.o.	1	CH	x
Středa	17.6.2020	8,00	Bouda Petr ing., Voděrádky	4	CH	x
		9,00	TEGRO s.r.o., Těšenov	2	AA	x
		9,00	Habr František ml., SZ, Báňovice	20	MS	x
		10,00	Birovash Pavlo, Horní Cerekev	1	AA	x
		13,00	K+K Břilice	1	CH	x
		13,00	Jarošová Zdeňka, Rosička	2	PI	x
		14,00	Klusáček Stanislav, Suchdol nad Lužnicí	3	LI	x
		14,00	Mrtka Václav, Počátky	5	GS	
		15,00	Farma Karel Dvořák s.r.o.	3	LI	x
Čtvrtek	18.6.2020	9,00	OPB Osík	52	BA,CH,MS,LI,AA,HE,BB	hodinu po skončení ZV
		9,00	Nečtínská zemědělská a.s.	9	LI	x
		9,00	ZOD "Blata" Sedlec	1	MS	x
		9,30	Černěveský Háj s.r.o.	14	LI	x
		11,00	Placanda Jakub, Křenovice	1	MS	x
		12,00	Hodina František, Ing., Záblatí	3	LI	x
		12,30	Hodina Jakub, Kratušín	3	LI,MS	x
		13,00	Prima Energo s.r.o.	1	LI	x
		13,30	Sahula Josef, Běleč	1	LI	x
		14,00	Kofroň Jan, Ing., Radhostice	4	AA	x
Pátek	19.6.2020	9,00	OPB Horní Dubňany	29	CH,LI,AA	hodinu po skončení ZV
		9,00	Denk Jaroslav, Hodousice	5	LI	x
		12,00	Agrochyt s.r.o.Mohelno	2	CH,MS	x
		14,00	Polák Jiří, Dolní Libochová	2	MS	x
		15,30	Dvořák Josef, ing., Telecí	1	AA	x
Sobota	20.6.2020	x	x	x	x	x
Neděle	21.6.2020	x	x	x	x	x

<i>Den</i>	<i>Datum</i>	<i>Začátek *</i>	<i>OPB , chovatel</i>	<i>Ks</i>	<i>Plemena</i>	<i>Dražba</i>
Pondělí	22.6.2020	9,00	ZD Brloh	3	AA,MS	x
Úterý	23.6.2020	9,00	OPB Todně - Březí	7	LI,UU	hodinu po skončení ZV
		11,00	Lepša Lukáš, Rejta	1	AA	x
			Lepša Vladimír,Pěčín	1	AA	x
		11,00	Statek Branná spol.s.r.o.	1	LI	x
		12,00	Tájek Jarosla, Zvíkov	5	CH,LI,PP	x
		14,00	Šedivý Jan,Smrhov	3	MS	
	15,00	Opekar Jan,Chodeč	2	AA	x	

\* začátky ZV u chovatelů jsou orientační

324



## Vysvětlivky ke zkratkám ve jménech v katalogu :

ET	- býček narozen po embryotrasferu
RED	- zbarvení red angus
P,V	- bezrohý / volný roh ( * - testováno testem DNA)
PP	- bezrohý – homozygot ( stanoveno testem DNA )
R	- rohatý ( * - testováno testem DNA )
+/+ ,WT/WT	- nepřenáší alelu způsobujícími dvojí osvalení (GS, AA)
MH/+	- heterozygot s jednou alelou podmiňující dvojí osvalení (GS)
MH/MH	- homozygot - obě alely podmiňující dvojí osvalení (GS – oddíl „B“ PK )
Porodní hmot (nar)	- u plemene AA,BA,HE,CH,MS,LI způsob zjišťování porodní hmotnosti v chovu * * * - váženo při narození , * * - odhadováno , * - nesledováno

### U matek plemene BA

Třída	Výška kříž (cm)	Hmotnost (kg)	RPH přímý efekt	RPH mat. efekt	RPH osvalení
SE	147 a více	800 a více	105 a vic	103 a vic	103 a vic
EC	147 a více	800 a více	105 a vic	pod 103	103 a vic
EM	147 a více	800 a více	pod 105	103 a vic	pod 103
CM	pod 147	pod 800	105 a vic	103 a vic	103 a vic
C1	pod 147	pod 800	105 a vic	pod 103	103 a vic
M1	pod 147	pod 800	pod 105	103 a vic	pod 103

### Popisky grafu úrovně plemenných hodnot

Jednotlivé plemenné hodnoty jsou rozděleny do pásem na základě výpočtu kvantilu normálního rozložení, které udávají, jak si konkrétní jedinec stojí v porovnání s průměrem populace plemenných býčků odchovaných v období 2014 – 2019.

pásma	Pozice býka v rámci populace	zkratka	Popis údaje v grafu
10	býk patří hodnotou RPH do 10 % nejlepších býků v daném ukazateli	<i>RphT</i>	RPH pro přírůstek v testu
9	býk patří hodnotou RPH do 20 % nejlepších býků v daném ukazateli	<i>RphN</i>	RPH pro životní přírůstek
8	býk patří hodnotou RPH do 30 % nejlepších býků v daném ukazateli	<i>RpPP</i>	RPH pro přímý efekt porody
7	býk patří hodnotou RPH do 40 % nejlepších býků v daném ukazateli	<i>RpRU</i>	RPH pro přímý efekt růst
6	býk patří hodnotou RPH do 50 % nejlepších býků v daném ukazateli	<i>MatPP</i>	RPH pro maternální efekt porody
5	býk patří hodnotou RPH do průměru býků v daném ukazateli	<i>MatRU</i>	RPH pro maternální efekt růst
4	býk patří hodnotou RPH do 60 % nejlepších býků v daném ukazateli	<i>phTR</i>	RPH pro lineární hodnocení těl. rámec
3	býk patří hodnotou RPH do 70 % nejlepších býků v daném ukazateli	<i>phKT</i>	RPH pro lineární hodnocení kap. těla
2	býk patří hodnotou RPH do 80 % nejlepších býků v daném ukazateli	<i>phOS</i>	RPH pro lineární hodnocení osvalení
1	býk patří hodnotou RPH do 90 % nejlepších býků v daném ukazateli	<i>phUT</i>	RPH pro lineární hodnocení užit. typ

### Hlavní selekční kritéria pro výběr do plemenitby na OPB a odchovu u chovatele

Hlavním selekčním kritériem bude pouze lineární hodnocení při základním výběru.

#### Důvody vyřazení před základním výběrem

- hodnocení tělesného rámce (1,2,3 body dle parametrů daného plemene)
- hodnocení bodů za hmotnost (1,2,3 body dle parametrů daného plemene)
- nepředvedení býka k základnímu výběru na ohlávce nebo na vodící tyči
- na základě rozhodnutí majitele býka o jeho vyřazení
- zdravotní důvody (displazie varlat, apod.)

#### Důvody vyřazení při základním výběrem

- hodnocení délky těla (1,2,3 body dle parametrů daného plemene)
- hodnocení ukazatelů kapacity těla (1,2,3 body dle parametrů daného plemene)
- hodnocení ukazatelů osvalení (1,2,3 body dle parametrů daného plemene)
- hodnocení užitkového typu (1,2,3 body dle parametrů daného plemene)
- závažné vady exteriéru při základním výběru
- neodpovídající funkčnost končetin při základním výběru
- zdravotní důvody (displazie varlat, apod.)

## Reklamační řád pro základní výběry býků

Majitel odchovávaného býčka má právo podat reklamaci proti rozhodnutí výběrové komise (ČSCHMS). Tato reklamační může mít písemnou nebo ústní formu. Předmětem reklamační může být pouze konečný výsledek výběru (vybrán, odročen, vyřazen), nikoliv nesouhlas s bodovým hodnocením daného býka. Po skončení základního výběru býků vyzve předseda výběrové komise, nebo příslušný inspektor k podání případných protestů (reklamací). Reklamační se podává písemně (emilem) nejpozději následující den po provedení výběru a to řediteli svazu, řediteli PK a členům výběrové komise (bonitérovi), která hodnocení provedla. Jménem majitele býka může jednat také zástupce odchovny plemenných býků (OPB). V případě neshody mezi verdiktem výběrové komise a majitelem býka je býk odročen a bude proveden nový základní výběr. Provedení nového základního výběru je podmíněno složením kauce 5000 Kč za každého reklamovaného býka. Kauce se skládá na účet ČSCHMS nejpozději do 10-ti kalendářních dnů ode dne provedení základního výběru. V případě, že nebudou peníze připsány na účet v daném termínu, platí původní verdikt výběrové komise a reklamační se dále neřeší. Nový základní výběr se uskuteční do 30-ti dnů od sporného výběru na místě, kde byla podána reklamační, pokud se obě strany nedohodnou jinak. Většinové složení komise nesmí být totožné se složením komise, která vynesla sporný verdikt. O složení nové komise rozhoduje Rada PK daného plemene po dohodě s ČSCHMS. O závěru nového základního výběru je sepsán nový výběrový protokol. Proti tomuto rozhodnutí se již nelze dále odvolat. V případě, že je potvrzeno původní rozhodnutí výběrové komise, propadá kauce ve prospěch ČSCHMS, v opačném případě se vrací majiteli býka do 10-ti kalendářních dnů od provedení nového základního výběru. Náklady spojené s novým základním výběrem (zejména cestovné členů výběrové komise, případně oprávněné nároky spojené s odměnou za odvedenou práci) nese strana, která při svém rozhodnutí či jednání nebyla v právu. Tyto náklady jsou zúčtovány na základě vystavené faktury zaslané druhé straně nejpozději do 14 dnů od provedení opakovaného základního výběru. V každém případě se o reklamační vede písemný zápis. Rozhodnutí výběrové komise se váže ke konkrétnímu zvířeti v konkrétním čase a není možno se na něj odvolávat v případných následných sporech.

Schváleno výborem ČSCHMS dne 21.3.2006 v Hradištku pod Medníkem, změny schváleny 24.7.2019 Grémiem předsedů rad plemenných knih v Hradištku pod Medníkem. Vstupuje v platnost dnem schválení.



<b>Sekretariát:</b> ČSCHMS Praha Těšnov 17 11705 Praha 1 Mobil : +420 724 007 860 Telefon : +420 221 812 865 E-mail : <a href="mailto:info@cschms.cz">info@cschms.cz</a>	<b>Ředitel PK</b> Kopecký Jan Osík 201 569 67 Osík u Litomyšle Mobil : +420 724 007 862 Telefon : +420 461 612 809 E-mail : <a href="mailto:kopecvk@cschms.cz">kopecvk@cschms.cz</a>	<b>Adresa PK</b> Honová Nina Osvoboditelů 35/9 410 02 Lovosice Mobil : +420 724 073 641 E-mail : <a href="mailto:honova@cschms.cz">honova@cschms.cz</a>
---	---	---

Číslo : 92869 034 CZ FERRARI Z TODNĚ R\* Číslo katalogu 1  
 Dat.nar. : 16.04.2019 Plemeno : Y100 Limousine  
 Chovatel : Farka Martin, Todně  
 Majitel : Farka Martin, Todně

OOO ZLI 560 ON-DIT 3615069746  
 OO ZLM 057 BAVARDAGE 2257773618  
 MOO 2257773207 FR RIDELLE 2257773207

OTEC ZLM 954 CICERO Z TODNĚ P 397000970227031  
 OMO ZLI 921 HINZ PP 05.347 27253  
 MO 486660 931 CZ VANDA Z TODNĚ P 397000486660931  
 MMO 985808432 DE FABIOLA P 09.858 08432

OOM ZLI 400 NEUF 2297004114  
 OM ZLM 056 ARMORIC 2219279723  
 MOM 2219279337 FR SOURIANTE 2219279337

MA 530794 931 CZ /3 ot R\* 397000530794931  
 OMM ZLI 663 VIKING PP 2304904377  
 MM 368106 931 CZ P 397000368106931  
 MMM 260192 931 CZ PATRONA 397000260192931

Vl.užit:nar: 49 \*\*\* kg ve 120d: 222 kg 210d: 363 kg 365d: 614 kg / kříž: 139 cm  
 Přírustek v testu : 1741 g / 104 přírustek od narození: 1546 g / 112 šourek 37 cm  
 Věk při ZV 434 dní aktuálně k 23.05.20 hmotnost: 672 kg výška v kříži: 141 cm

PLEMENNÉ HODNOTY										LINEARNÍ HODNOCENÍ							
	pp	ru	pp	ru	TR	KT	OS	UT	Hmot	kříž	TR	KT	OS	UT	CE		
BÝK	PE	97	135	ME	91	96	116	123	126	124							
MATKA	PE	104	111	ME	89	104	94	108	114	109	830	148	27	26	23	9	85
OTEC	PE	96	137	ME	88	98	116	119	120	119	626	139	27	25	24	9	85

HODNOCEN: TR 9 / /10 KT / / OS / / UT Výsledek:

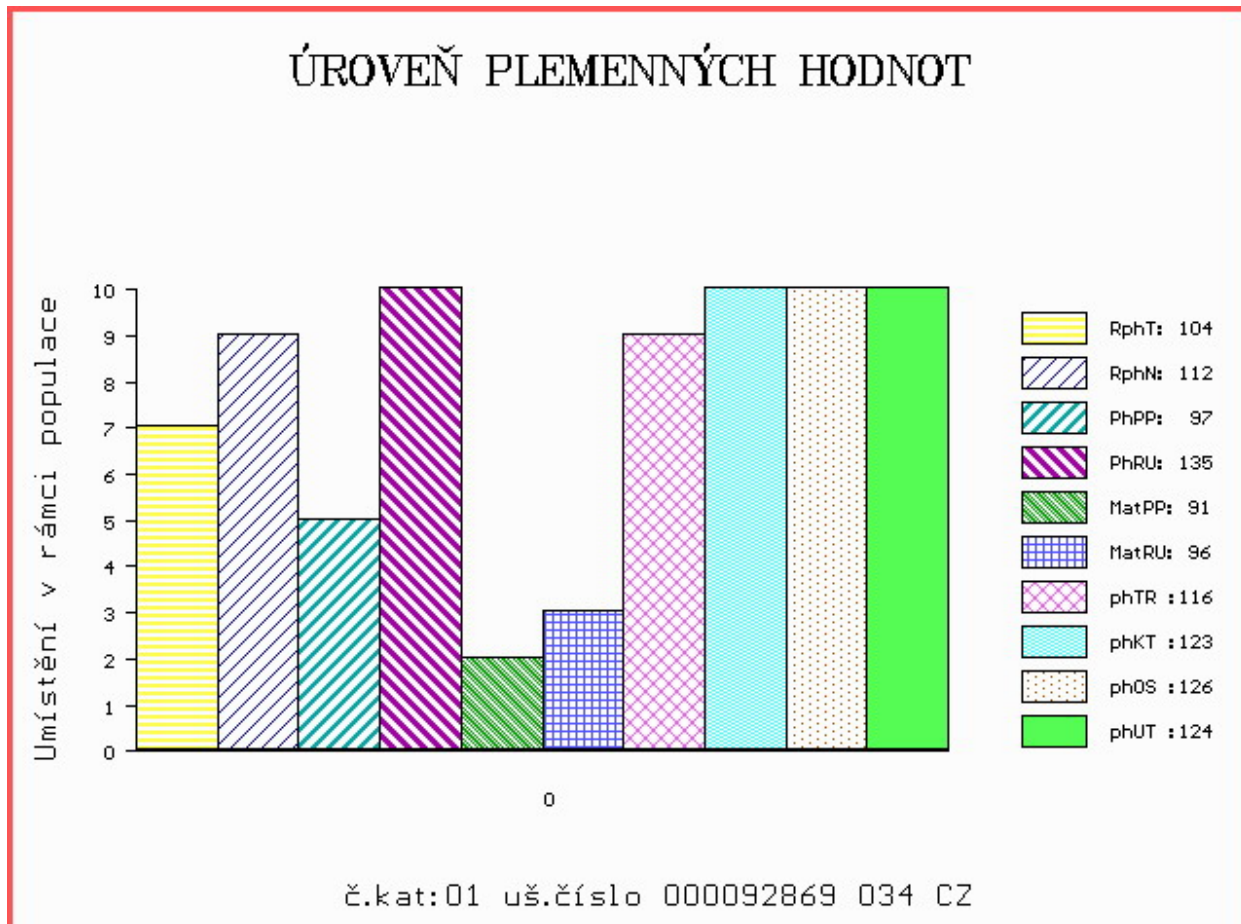

Číslo : 93084 034 CZ FLEK Z TODNĚ ET R\* Číslo katalogu 2  
 Dat.nar. : 17.04.2019 Plemeno : Y100 Limousine  
 Chovatel : Farka Martin, Todně  
 Majitel : Farka Martin, Todně

OOO ZLI 664 GENIAL 8791002491  
 OO 268 705 NELOMBO 1297172653  
 MOO 1289110490 FR ELANCEE 1289110490

OTEC ZLI 929 TOPTORO 8122073617  
 OMO 262 093 TARVIS RR 1982001611  
 MO 8195125901 FR LAROUSSE 8195125901  
 MMO 8190120089 FR FANCHETTE 8190120089

OOM ZLI 553 RYDE URANOS P 57065-00457  
 OM ZLI 551 BOLIDE P 8700840992  
 MOM 8700840734 FR VALSE 8700840734

MA 486663 931 CZ /4 ot VANESA Z TODNĚ P 397000486663931  
 OMM ZLI 932 C.N.MAJOR V 05.801 34792  
 MM 985808 433 DE GUSTI 09.858 08433  
 MMM 532775334 DE GAZELLE 05.327 75334

Vl.užit:nar: 44 \*\*\* kg ve 120d: 176 kg 210d: 291 kg 365d: 514 kg / kříž: 134 cm  
 Přírustek v testu : 1491 g / 91 přírustek od narození: 1239 g / 91 šourek 36 cm  
 Věk při ZV 433 dní aktuálně k 23.05.20 hmotnost: 542 kg výška v kříži: 136 cm

PLEMENNÉ HODNOTY										LINEARNÍ HODNOCENÍ						
	pp	ru	pp	ru	TR	KT	OS	UT		Hmot	kříž	TR	KT	OS	UT	CE
BÝK	PE	100	109	ME	94	105	105	104	102	103						
MATKA	PE	99	116	ME	98	108	104	102	100	102	828	146	26	23	23	8 80
Otec	PE	95	117	ME	91	95	113	110	108	109	0	0	0	0	0	0

HODNOCEN: TR 7 / / 6 KT / / OS / / UT Výsledek:

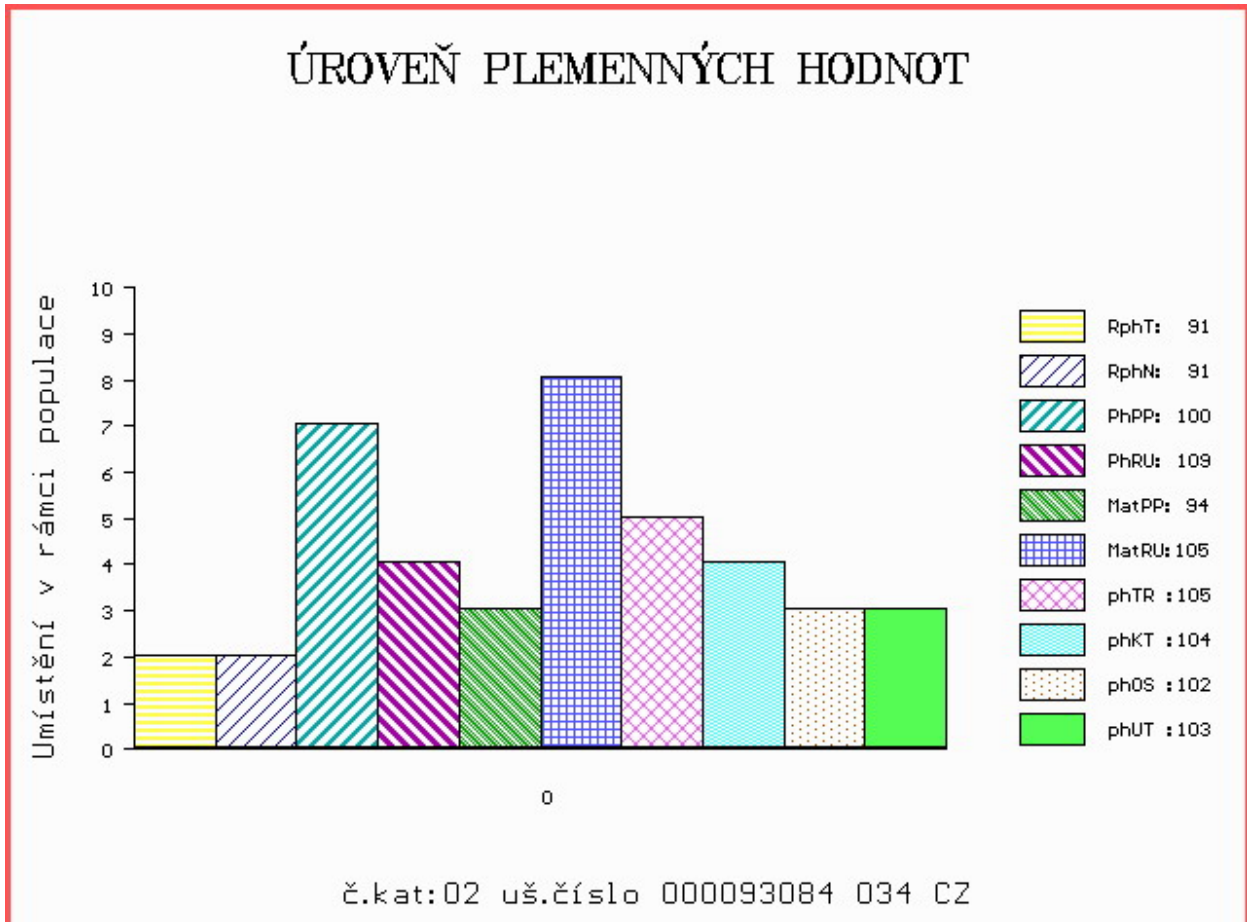

Číslo : 92871 034 CZ FERB Z TODNĚ P\* Číslo katalogu 3  
 Dat.nar. : 09.05.2019 Plemeno : Y100 Limousine  
 Chovatel : Farka Martin, Todně  
 Majitel : Farka Martin, Todně

OOO 272 072 CERRY P 05.801 15832  
 OO ZLM 031 CAYTANO PP 05.346 47544  
 MOO 578862370 DE DOREEN P 05.788 62370

O TEC ZLM 590 ABEL Z TODNĚ PP 397000882842031  
 OMO ZLI 932 C.N.MAJOR V 05.801 34792  
 MO 985808432 DE FABIOLA P 09.858 08432  
 MMO 579523083 DE FENIAL 05.795 23083

OOM ZLI 269 HIGHLANDER 1692111209  
 OM ZLI 559 ROESTI 2424460309  
 MOM 2495019091 FR LUMIERE 2495019091

MA 326219 931 CZ /7 ot TENA Z LOČENIC 056000326219931  
 OMM ZLI 442 HAMMEL OSVALD 64467-00722  
 MM 234291 931 CZ 056000234291931  
 MMM 126201 201 CZ 056000126201201

Vl.užit:nar: 46 \*\*\* kg ve 120d: 197 kg 210d: 283 kg 365d: 479 kg / kříž: 131 cm  
 Přírustek v testu : 1491 g / 94 přírustek od narození: 1195 g / 91 šourek 37 cm  
 Věk při ZV 411 dní aktuálně k 23.05.20 hmotnost: 500 kg výška v kříži: 134 cm

PLEMENNÉ HODNOTY										LINEARNÍ HODNOCENÍ						
	pp	ru	pp	ru	TR	KT	OS	UT		Hmot	kříž	TR	KT	OS	UT	CE
BÝK	PE	103	100	ME	104	112	89	98	101	99						
MATKA	PE	104	110	ME	101	112	105	116	120	117	818	146	25	23	21	8 77
O TEC	PE	100	107	ME	107	105	105	104	104	104	606	143	27	22	22	8 79

HODNOCEN: TR 6 / / 5 KT / / OS / / UT Výsledek:

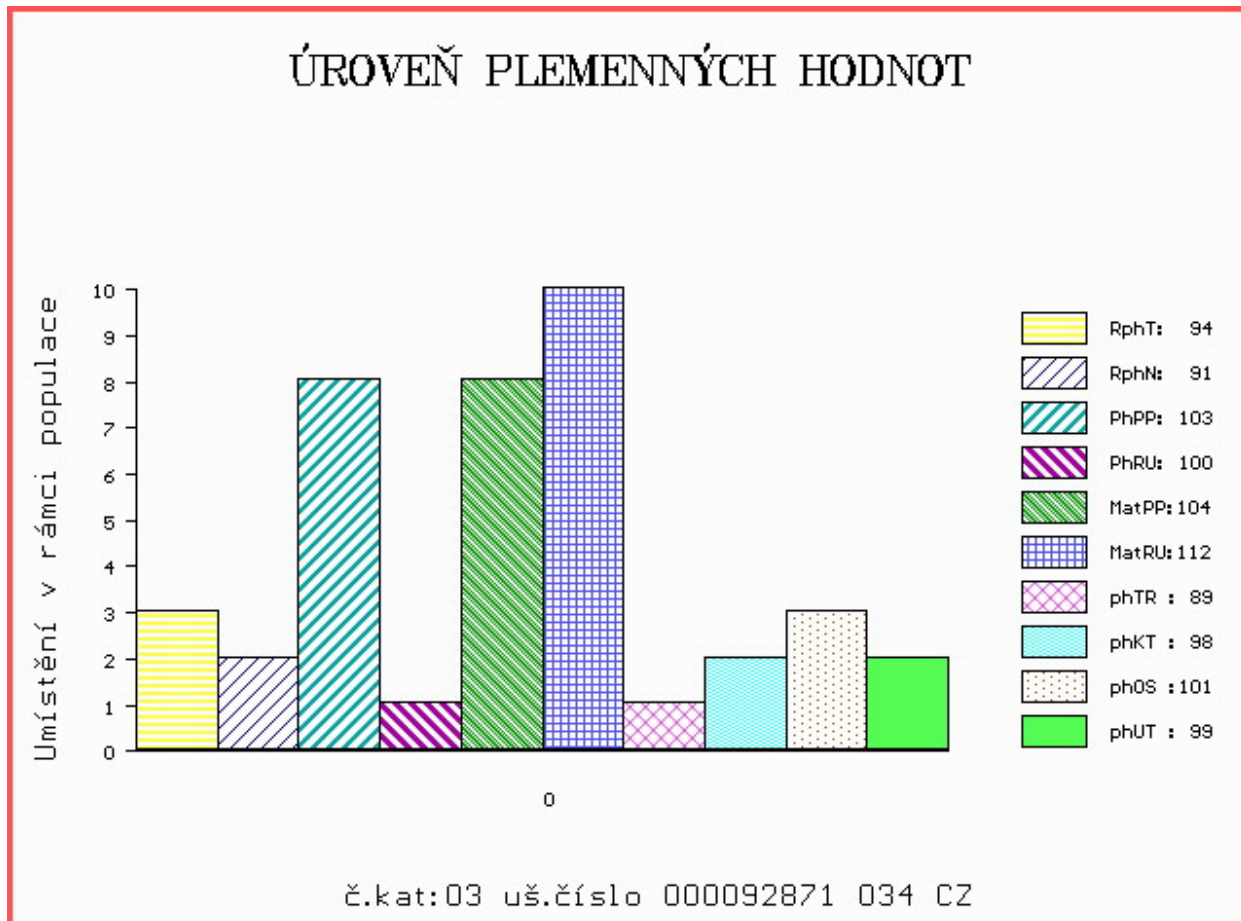



Číslo : 137408 034 CZ FERGUS Z TODNĚ R\* Číslo katalogu 4  
 Dat.nar. : 26.05.2019 Plemeno : Y100 Limousine  
 Chovatel : Farka Martin, Todně  
 Majitel : Farka Martin, Todně

OOO 284 663 ALF 1932045114  
 OO ZLM 655 DAY 1932945444  
 MOO 1931319022 FR TARGETTE 1931319022

OTEC ZIL 216 CVALDA Z TODNĚ P 397000970250031  
 OMO ZLI 538 BONUS P 1526579518  
 MO 530803 931 CZ AMELIE Z TODNĚ P 397000530803931  
 MMO 260192 931 CZ PATRONA 397000260192931

OOM ZLI 650 TIGRIS PP 14.026 24243  
 OM ZLM 164 VOJTA Z TODNĚ P 397000757329031  
 MOM 4240970929 FR VOUTE 4240970929

MA 570979 931 CZ /3 ot P 397000570979931  
 OMM ZLI 932 C.N.MAJOR V 05.801 34792  
 MM 986047 961 DE CELINE P 09.860 47961  
 MMM 984769966 DE CINDY P 09.847 69966

Vl.užit:nar: 44 \*\*\* kg ve 120d: 210 kg 210d: 294 kg 365d: 521 kg / kříž: 134 cm  
 Přírustek v testu : 1341 g / 91 přírustek od narození: 1306 g / 84 šourek 35 cm  
 Věk při ZV 394 dní aktuálně k 23.05.20 hmotnost: 518 kg výška v kříži: 134 cm

PLEMENNÉ HODNOTY										LINEARNÍ HODNOCENÍ						
	pp	ru	pp	ru	TR	KT	OS	UT		Hmot	kříž	TR	KT	OS	UT	CE
BÝK	PE	101	107	ME	85	110	93	98	99	98						
MATKA	PE	89	107	ME	78	119	89	97	99	97	670 /	143	24	19	21	7 71
OTEC	PE	97	110	ME	91	99	104	106	105	105	594 /	137	25	22	21	8 76

HODNOCEN: TR 7 / / 8 KT / / OS / / UT Výsledek:

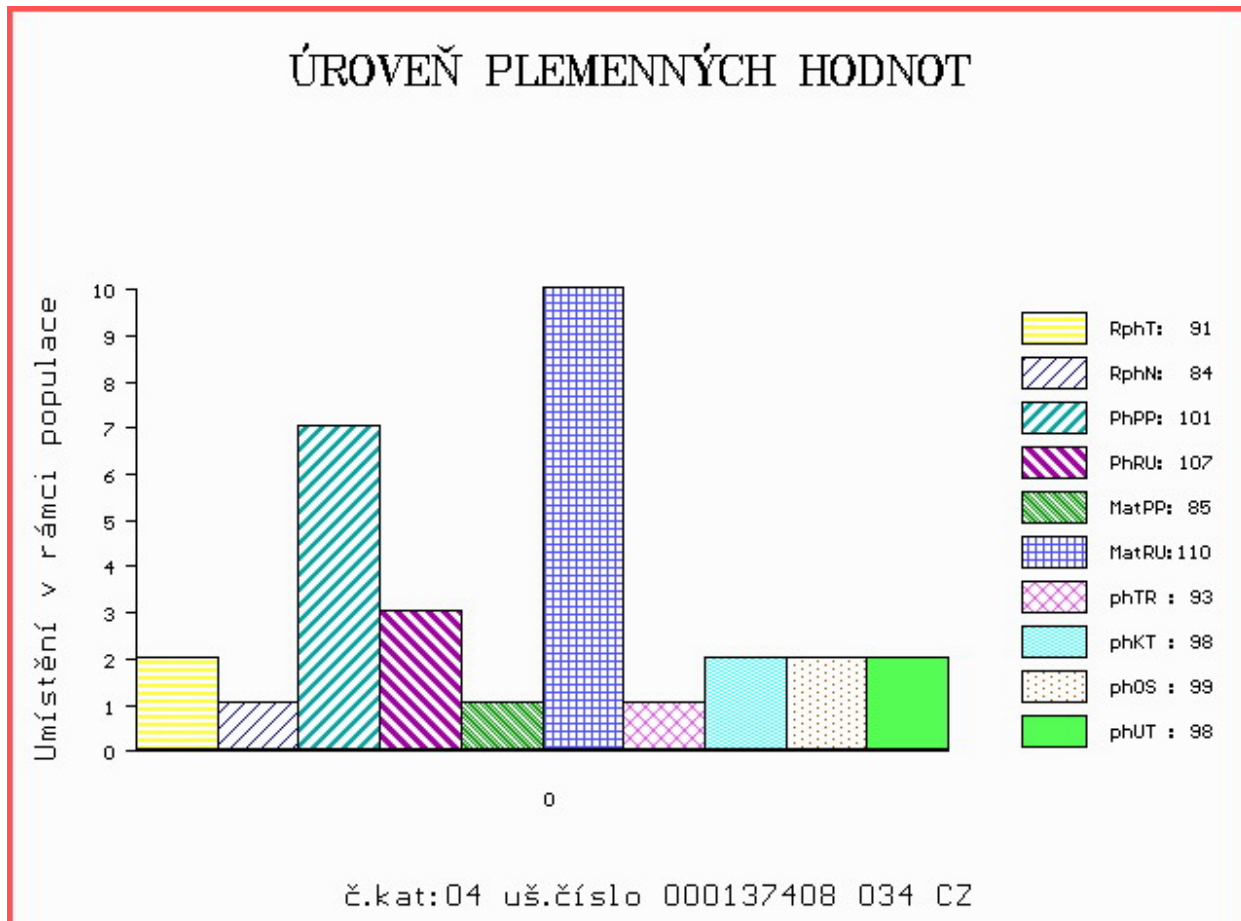

Číslo : 137410 034 CZ FELIX Z TODNĚ V\* Číslo katalogu 5  
 Dat.nar. : 29.05.2019 Plemeno : Y100 Limousine  
 Chovatel : Farka Martin, Todně  
 Majitel : Farka Martin, Todně

OOO 285 103 DENVER P 1627497238  
 OO 285 102 GROGNARD P 1627497464  
 MOO 1697159765 FR NUROLLE 1697159765

OTEC ZLM 660 JERK P 1627497663  
 OMO 272 387 CHICAGO 1627497123  
 MO 1627497358 FR FABELLE 1627497358  
 MMO 1627496983 FR ABEILLE 1627496983

OOM ZLI 324 MAS DU CLO 2396032213  
 OM ZLI 932 C.N.MAJOR V 05.801 34792  
 MOM 578520324 DE ODINE P 05.785 20324

MA 986047959 DE /9 ot HALINA P 09.860 47959  
 OMM 271 238 CONNONEL 14.002 21491  
 MM 1400427901 DE HOLDE 14.004 27901  
 MMM 1400657921 DE HARDELLE 14.006 57921

Vl.užit:nar: 49 \*\*\* kg ve 120d: 206 kg 210d: 299 kg 365d: 515 kg / kříž: 131 cm  
 Přírustek v testu : 1483 g / 96 přírustek od narození: 1275 g / 95 šourek 36 cm  
 Věk při ZV 391 dní aktuálně k 23.05.20 hmotnost: 508 kg výška v kříži: 131 cm

PLEMENNÉ HODNOTY										LINEARNÍ HODNOCENÍ						
	pp	ru	pp	ru	TR	KT	OS	UT		Hmot	kříž	TR	KT	OS	UT	CE
BÝK	PE	100	116	ME	104	98	93	102	105	102						
MATKA	PE	98	111	ME	95	115	97	100	102	101	764	143	24	21	21	7 73
OTEC	PE	107	128	ME	110	79	111	109	107	109	690	146	27	21	20	7 75

HODNOCEN: TR 6 / / 7 KT / / OS / / UT Výsledek:

## ÚROVEŇ PLEMENNÝCH HODNOT

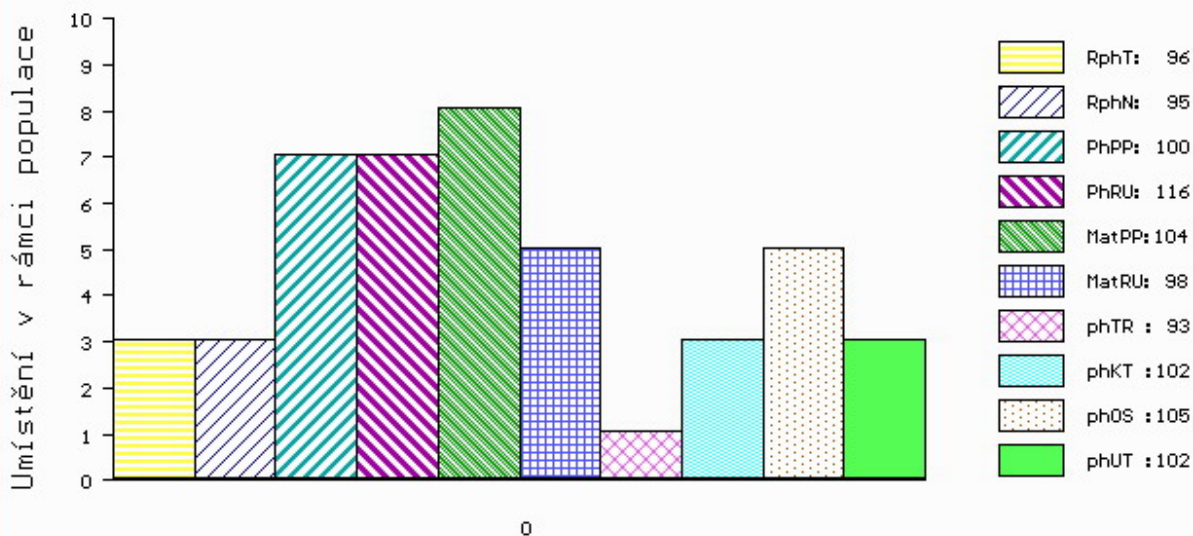

č.kat:05 uš.číslo 000137410 034 CZ

Číslo : 138421 064 CZ      **FIX Z ČÁSTKOVIC R\***      Číslo katalogu 6  
 Dat.nar. : 22.06.2019 Plemeno : Y100      Limousine  
 Chovatel : Šindler Petr, Částkovice  
 Majitel : Šindler Petr, Částkovice

OOO      284 638      GANDHI REP      5703801939  
 OO      286 356      GOUCHO V      07.697 78614  
 MOO      768806865 DE WICKY P      07.688 06865

**OTEC      ZLM      948      GEORG V      09.495 79951**  
 OMO      286 363      LANCELOT VOM EIDERLAND P      01.162 80842  
 MO      945614747 DE      09.456 14747  
 MMO      1931409313 FR URIELLE      1931409313

OOM      280 590      KOSIMO VOM EIDERLAND P      01.162 80848  
 OM      ZLM 949      KOMET P      14.041 79982  
 MOM      8700671170 FR CLAQUETTE      8700671170

**MA      1405097684 DE      /1 ot HECHTI P      14.050 97684**  
 OMM      272 201      COPAIN-BEN      3615048906  
 MM      1404230586 DE HELASSE      14.042 30586  
 MMM      1403524632 DE HAMBINE      14.035 24632

Vl.užit:nar: 43 \*\*\* kg ve 120d: 212 kg 210d: 319 kg 365d: 564 kg / kříž: 135 cm  
 Přírustek v testu : 1700 g / 111 přírustek od narození: 1420 g / 114 šourek 36 cm  
 Věk při ZV 367 dní aktuálně k 23.05.20 hmotnost: 520 kg      výška v kříži: 135 cm

PLEMENNÉ HODNOTY										LINEARNÍ HODNOCENÍ						
	pp	ru	pp	ru	TR	KT	OS	UT		Hmot	kříž	TR	KT	OS	UT	CE
BÝK	PE	105	117	ME	99	97	116	105	102	105						
MATKA	PE	94	115	ME	101	102	112	104	103	104	776 /	158	27	23	22	8 80
OTEC	PE	109	102	ME	100	100	99	100	99	100	637 /	139	23	22	20	7 72

HODNOCEN: TR 8 / /10 KT / / OS / / UT Výsledek:

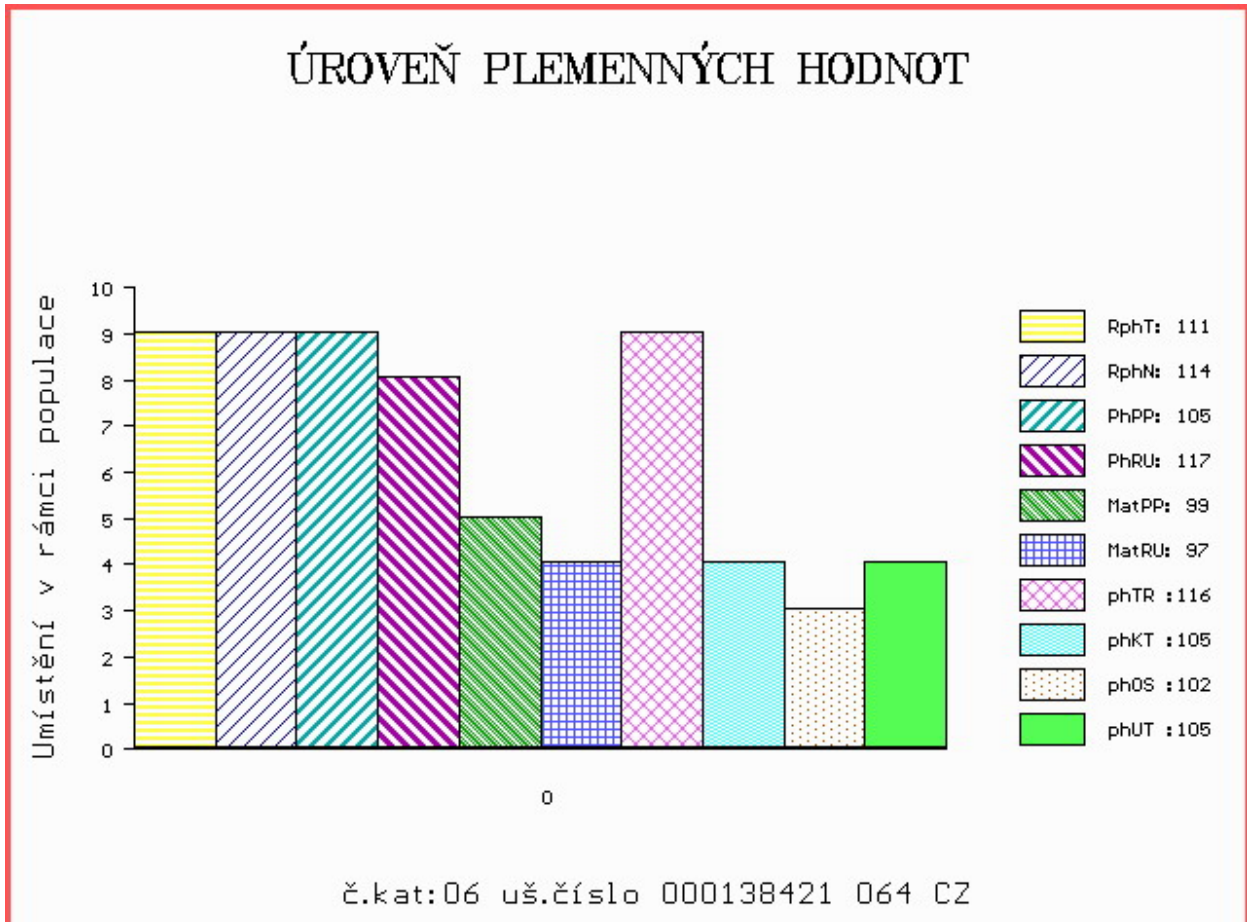

Číslo : 137409 034 CZ FRANKO Z TODNĚ Číslo katalogu 7  
 Dat.nar. : 28.05.2019 Plemeno : UU100 Aubrac  
 Chovatel : Farka Martin, Todně  
 Majitel : Farka Martin, Todně

OOO 289 707 FRANCO 1210025711  
 OO 289 706 HANNIBAL 1212044165  
 MOO 1208003562 FR DALOUILLE 1208003562

OTEC ZAU 108 NOBEL 1217138694  
 OMO 280 795 COMTAL 1207016342  
 MO 1212044114 FR HOTESSE 1212044114  
 MMO 1205013123 FR ARMONIE 1205013123

OOM 281 323 ANQUETIL 1205035719  
 OM ZAU 048 CESAR 1527091231  
 MOM 1522008890 FR TRAPPE 1522008890

MA 675581 931 CZ /1 ot 014000675581931  
 OMM 272 330 TENOR 1202022494  
 MM 1531116 822 FR 6822 1531116822  
 MMM 1521423032 FR SUZIE 1521423032

Vl.užit:nar: 31 kg ve 120d: 185 kg 210d: 276 kg 365d: 455 kg / kříž: 126 cm  
 Přírustek v testu : 1208 g / 47 přírustek od narození: 1161 g / 74 šourek 35 cm  
 Věk při ZV 392 dní aktuálně k 23.05.20 hmotnost: 450 kg výška v kříži: 126 cm

PLEMENNÉ HODNOTY										LINEARNÍ HODNOCENÍ							
	pp	ru	pp	ru	TR	KT	OS	UT	Hmot	kříž	TR	KT	OS	UT	CE		
BÝK	PE	119	96	ME	98	106	97	93	93	93							
MATKA	PE	106	98	ME	111	111	105	102	102	102	536	133	22	18	19	6	65
OTEC	PE	118	88	ME	91	102	90	85	85	85	710	134	20	19	18	6	63

HODNOCEN: TR 8 / / 6 KT / / OS / / UT Výsledek:

