

KATALOG ZÁKLADNÍHO VÝBĚRU

dne 23.6. 2020

Tájek Jaroslav, Zvíkov

Začátek 12,00 hod.

| Č. k. | Číslo býčka | OTEC st.reg. | DATUM NAROZENÍ | PLEM | HM. kg | KŘ. cm | Přír.od g | nar. RPH | CHOVATEL |
|-------|----------------|-----------------|-------------------|-------|-----------|-----------|--------------|-------------|------------------------|
| 1 | 101109 034 | CZ ZIT 910 | 29.04.19 | T100 | 666 | 140 | 1601 g | 102 | Tájek Jaroslav, Zvíkov |
| 2 | 101113 034 | CZ ZIT 910 | 20.05.19 | T100 | 606 | 137 | 1523 g | 93 | Tájek Jaroslav, Zvíkov |
| 3 | 145504 034 | CZ ZIT 910 | 03.06.19 | T100 | 542 | 136 | 1390 g | 95 | Tájek Jaroslav, Zvíkov |
| 4 | 101105 034 | CZ ZLM 695 | 17.04.19 | Y100 | 586 | 138 | 1349 g | 112 | Tájek Jaroslav, Zvíkov |
| 5 | 101097 034 | CZ ZPA 045 | 02.04.19 | PP100 | 566 | 130 | 1249 g | 105 | Tájek Jaroslav, Zvíkov |

Plemenné hodnoty uvedené v katalogu jsou spočítány k 31.3.2020



Vysvětlivky ke zkratkám ve jménech v katalogu :

| | |
|--------------------|--|
| ET | - býček narozen po embryotrasferu |
| RED | - zbarvení red angus |
| P,V | - bezrohý / volný roh (* - testováno testem DNA) |
| PP | - bezrohý – homozygot (stanoveno testem DNA) |
| R | - rohatý (* - testováno testem DNA) |
| +/+ ,WT/WT | - nepřenáší alelu způsobujícími dvojí osvalení (GS, AA) |
| MH/+ | - heterozygot s jednou alelou podmiňující dvojí osvalení (GS) |
| MH/MH | - homozygot - obě alely podmiňující dvojí osvalení (GS – oddíl „B“ PK) |
| Porodní hmot (nar) | - u plemene AA,BA,HE,CH,MS,LI způsob zjišťování porodní hmotnosti v chovu * * * - váženo při narození , * * - odhadováno , * - nesledováno |

U matek plemene BA

| Třída | Výška kříž (cm) | Hmotnost (kg) | RPH přímý efekt | RPH mat. efekt | RPH osvalení |
|-------|-----------------|---------------|-----------------|----------------|--------------|
| SE | 147 a více | 800 a více | 105 a vic | 103 a vic | 103 a vic |
| EC | 147 a více | 800 a více | 105 a vic | pod 103 | 103 a vic |
| EM | 147 a více | 800 a více | pod 105 | 103 a vic | pod 103 |
| CM | pod 147 | pod 800 | 105 a vic | 103 a vic | 103 a vic |
| C1 | pod 147 | pod 800 | 105 a vic | pod 103 | 103 a vic |
| M1 | pod 147 | pod 800 | pod 105 | 103 a vic | pod 103 |

Popisky grafu úrovně plemenných hodnot

Jednotlivé plemenné hodnoty jsou rozděleny do pásem na základě výpočtu kvantilu normálního rozložení, které udávají, jak si konkrétní jedinec stojí v porovnání s průměrem populace plemenných býčků odchovaných v období 2014 – 2019.

| pásma | Pozice býka v rámci populace | zkratka | Popis údaje v grafu |
|-------|--|--------------|---------------------------------------|
| 10 | býk patří hodnotou RPH do 10 % nejlepších býků v daném ukazateli | <i>RphT</i> | RPH pro přírůstek v testu |
| 9 | býk patří hodnotou RPH do 20 % nejlepších býků v daném ukazateli | <i>RphN</i> | RPH pro životní přírůstek |
| 8 | býk patří hodnotou RPH do 30 % nejlepších býků v daném ukazateli | <i>RpPP</i> | RPH pro přímý efekt porody |
| 7 | býk patří hodnotou RPH do 40 % nejlepších býků v daném ukazateli | <i>RpRU</i> | RPH pro přímý efekt růst |
| 6 | býk patří hodnotou RPH do 50 % nejlepších býků v daném ukazateli | <i>MatPP</i> | RPH pro maternální efekt porody |
| 5 | býk patří hodnotou RPH do průměru býků v daném ukazateli | <i>MatRU</i> | RPH pro maternální efekt růst |
| 4 | býk patří hodnotou RPH do 60 % nejlepších býků v daném ukazateli | <i>phTR</i> | RPH pro lineární hodnocení těl. rámec |
| 3 | býk patří hodnotou RPH do 70 % nejlepších býků v daném ukazateli | <i>phKT</i> | RPH pro lineární hodnocení kap. těla |
| 2 | býk patří hodnotou RPH do 80 % nejlepších býků v daném ukazateli | <i>phOS</i> | RPH pro lineární hodnocení osvalení |
| 1 | býk patří hodnotou RPH do 90 % nejlepších býků v daném ukazateli | <i>phUT</i> | RPH pro lineární hodnocení užit. typ |

Hlavní selekční kritéria pro výběr do plemenitby na OPB a odchovu u chovatele

Hlavním selekčním kritériem bude pouze lineární hodnocení při základním výběru.

Důvody vyřazení před základním výběrem

- hodnocení tělesného rámce (1,2,3 body dle parametrů daného plemene)
- hodnocení bodů za hmotnost v 365 dnech (1,2,3 body dle parametrů daného plemene)
- nepředvedení býka k základnímu výběru na ohlávce nebo na vodící tyči
- na základě rozhodnutí majitele býka o jeho vyřazení
- zdravotní důvody (displazie varlat, apod.)

Důvody vyřazení při základním výběrem

- hodnocení délky těla (1,2,3 body dle parametrů daného plemene)
- hodnocení ukazatelů kapacity těla (1,2,3 body dle parametrů daného plemene)
- hodnocení ukazatelů osvalení (1,2,3 body dle parametrů daného plemene)
- hodnocení užitkového typu (1,2,3 body dle parametrů daného plemene)
- závažné vady exteriéru při základním výběru
- neodpovídající funkčnost končetin při základním výběru
- zdravotní důvody (displazie varlat, apod.)

Reklamační řád pro základní výběry býků

Majitel odchovávaného býčka má právo podat reklamaci proti rozhodnutí výběrové komise (ČSCHMS). Tato reklamační může mít písemnou nebo ústní formu. Předmětem reklamační může být pouze konečný výsledek výběru (vybrán, odročen, vyřazen), nikoliv nesouhlas s bodovým hodnocením daného býka. Po skončení základního výběru býků vyzve předseda výběrové komise, nebo příslušný inspektor k podání případných protestů (reklamací). Reklamační se podává písemně (emilem) nejpozději následující den po provedení výběru a to řediteli svazu, řediteli PK a členům výběrové komise (bonitérovi), která hodnocení provedla. Jménem majitele býka může jednat také zástupce odchovny plemenných býků (OPB). V případě neshody mezi verdiktem výběrové komise a majitelem býka je býk odročen a bude proveden nový základní výběr. Provedení nového základního výběru je podmíněno složením kauce 5000 Kč za každého reklamovaného býka. Kauce se skládá na účet ČSCHMS nejpozději do 10-ti kalendářních dnů ode dne provedení základního výběru. V případě, že nebudou peníze připsány na účet v daném termínu, platí původní verdikt výběrové komise a reklamační se dále neřeší. Nový základní výběr se uskuteční do 30-ti dnů od sporného výběru na místě, kde byla podána reklamační, pokud se obě strany nedohodnou jinak. Většinové složení komise nesmí být totožné se složením komise, která vynesla sporný verdikt. O složení nové komise rozhoduje Rada PK daného plemene po dohodě s ČSCHMS. O závěru nového základního výběru je sepsán nový výběrový protokol. Proti tomuto rozhodnutí se již nelze dále odvolat. V případě, že je potvrzeno původní rozhodnutí výběrové komise, propadá kauce ve prospěch ČSCHMS, v opačném případě se vrací majiteli býka do 10-ti kalendářních dnů od provedení nového základního výběru. Náklady spojené s novým základním výběrem (zejména cestovné členů výběrové komise, případně oprávněné nároky spojené s odměnou za odvedenou práci) nese strana, která při svém rozhodnutí či jednání nebyla v právu. Tyto náklady jsou zúčtovány na základě vystavené faktury zaslané druhé straně nejpozději do 14 dnů od provedení opakovaného základního výběru. V každém případě se o reklamační vede písemný zápis. Rozhodnutí výběrové komise se váže ke konkrétnímu zvířeti v konkrétním čase a není možno se na něj odvolávat v případných následných sporech.

Schváleno výborem ČSCHMS dne 21.3.2006 v Hradištku pod Medníkem, změny schváleny 24.7.2019 Grémiem předsedů rad plemenných knih v Hradištku pod Medníkem. Vstupuje v platnost dnem schválení.



| | | |
|--|--|--|
| <u>Sekretariát:</u> ČSCHMS Praha Těšnov 17 11705 Praha 1 Mobil : +420 724 007 860 Telefon : +420 221 812 865 E-mail : info@cshms.cz | <u>Ředitel PK</u> Kopecký Jan Osík 201 569 67 Osík u Litomyšle Mobil : +420 724 007 862 Telefon : +420 461 612 809 E-mail : kopecky@cshms.cz | <u>Adresa PK</u> Honová Nina Osvoboditelů 35/9 410 02 Lovosice Mobil : +420 724 073 641 E-mail : honova@cshms.cz |
|--|--|--|

Číslo : 101109 034 CZ FAVORIT ZE ZVÍKOVA R* Číslo katalogu 1
 Dat.nar. : 29.04.2019 Plemeno : T100 Charolais
 Chovatel : Tájek Jaroslav, Zvíkov
 Majitel : Tájek Jaroslav, Zvíkov

OOO 280 641 DELCO 5812908927
 OO 284 612 IMPALA 0314913711
 MOO 312196383 FR BICHE 0312196383

OTEC ZIT 910 INNUIT 09.879 62601
 OMO 268 422 ASTERIX 4241120482
 MO 986735337 DE LONI 09.867 35337
 MMO 935699795 DE LERANA 09.356 99795

OOM ZTI 567 TAMILLY 7957090255
 OM ZIT 193 VERDEL ZE SIRÉ P 434000663599032
 MOM 225756 932 CZ MADLA ZE SIRÉ P 434000225756932

MA 583463 931 CZ /2 ot R* 352000583463931
 OMM ZCH 404 HEUREKA 128417002496
 MM 123338 502 CZ 128502123338
 MMM 241 417 CZ 128417000241

Vl.užit:nar: 48 *** kg ve 120d: 245 kg 210d: 370 kg 365d: 631 kg / kříž: 140 cm
 Přírustek od narození: 1601 g / 102 šourek 43 cm
 Věk při ZV 421 dní aktuálně k 19.05.20 hmotnost: 666 kg výška v kříži: 140 cm

| PLEMENNÉ HODNOTY | | | | | | | | | | LINEARNÍ HODNOCENÍ | | | | | | |
|------------------|----|-----|-----|----|----|-----|-----|-----|-----|--------------------|-------|-----|----|----|----|------|
| | pp | ru | ME | pp | ru | TR | KT | OS | UT | Hmot | kříž | TR | KT | OS | UT | CE |
| BÝK | PE | 103 | 125 | ME | 91 | 102 | 108 | 113 | 114 | 113 | | | | | | |
| MATKA | PE | 94 | 114 | ME | 85 | 117 | 104 | 108 | 110 | 109 | 760 / | 140 | 22 | 20 | 21 | 7 70 |
| OTEC | PE | 99 | 115 | ME | 99 | 98 | 98 | 105 | 106 | 104 | 723 / | 141 | 26 | 21 | 22 | 7 76 |

HODNOCEN: TR 9 / /10 KT / / OS / / UT Výsledek:

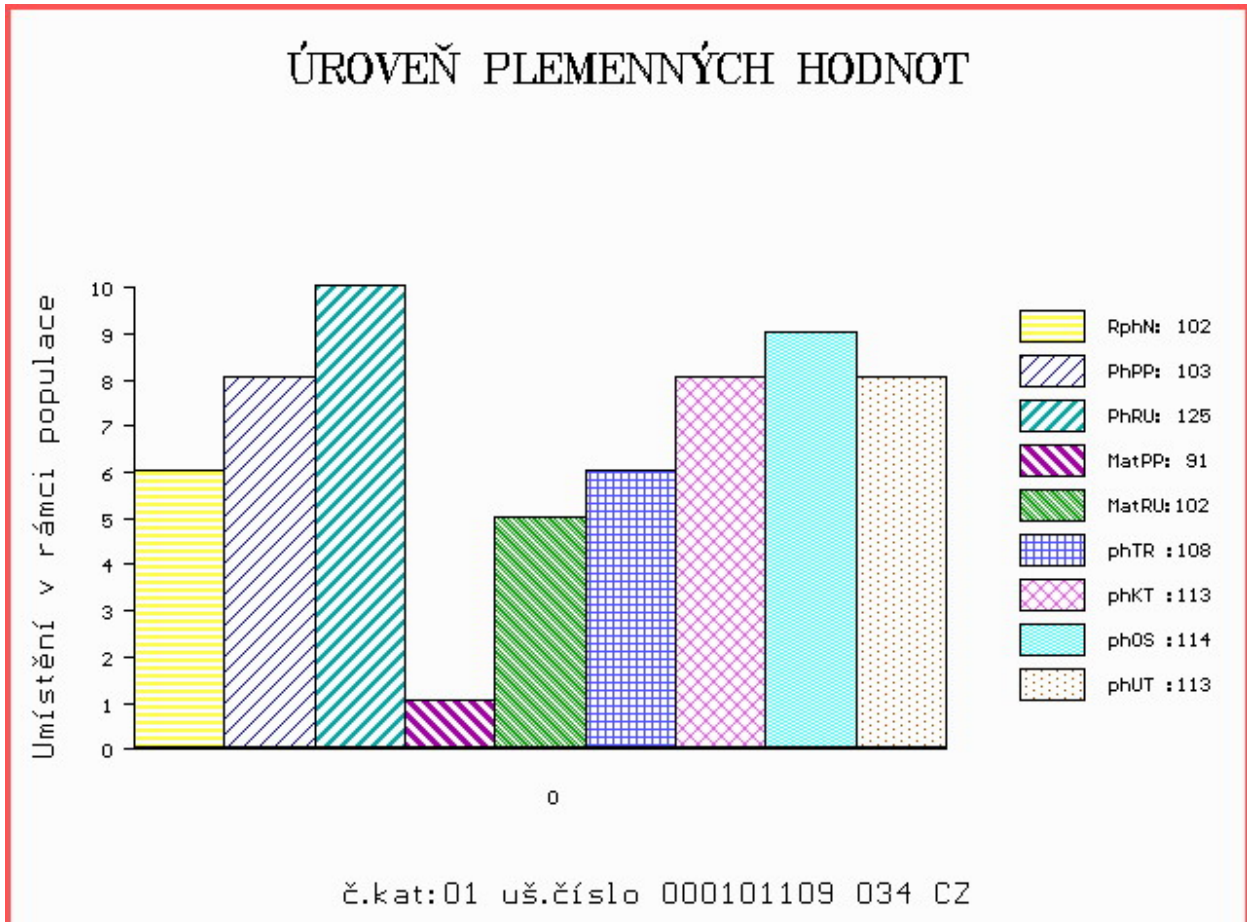

Číslo : 101113 034 CZ FIASTER ZE ZVÍKOVA Číslo katalogu 2
 Dat.nar. : 20.05.2019 Plemeno : T100 Charolais
 Chovatel : Tájek Jaroslav, Zvíkov
 Majitel : Tájek Jaroslav, Zvíkov

OOO 280 641 DELCO 5812908927
 OO 284 612 IMPALA 0314913711
 MOO 312196383 FR BICHE 0312196383

OTEC ZIT 910 INNUIT 09.879 62601
 OMO 268 422 ASTERIX 4241120482
 MO 986735337 DE LONI 09.867 35337
 MMO 935699795 DE LERANA 09.356 99795

OOM ZCH 703 NECESSAIRE 6327793880
 OM ZIT 100 VOLTAIRE 4522794020
 MOM 4522791051 FR SAVANE 4522791051

MA 544948 931 CZ /3 ot 352000544948931
 OMM ZTI 081 OLYMPE RJR 7121008787
 MM 395762 931 CZ ODRA ZE ZVÍKOVA 352000395762931
 MMM 123372 502 CZ 128502123372

Vl.užit:nar: 50 *** kg ve 120d: 191 kg 210d: 356 kg 365d: 606 kg / kříž: 137 cm
 Přírustek od narození: 1523 g / 93 šourek 41 cm
 Věk při ZV 400 dní aktuálně k 19.05.20 hmotnost: 606 kg výška v kříži: 137 cm

| PLEMENNÉ HODNOTY | | | | | | | | | | LINEARNÍ HODNOCENÍ | | | | | | |
|------------------|----|----|-----|----|----|-----|-----|-----|-----|--------------------|-------|-----|----|----|----|------|
| | pp | ru | ME | pp | ru | TR | KT | OS | UT | Hmot | kříž | TR | KT | OS | UT | CE |
| BÝK | PE | 97 | 111 | ME | 98 | 108 | 109 | 107 | 106 | 107 | | | | | | |
| MATKA | PE | 86 | 100 | ME | 95 | 120 | 106 | 101 | 99 | 102 | 707 / | 142 | 18 | 19 | 18 | 6 61 |
| OTEC | PE | 99 | 115 | ME | 99 | 98 | 98 | 105 | 106 | 104 | 723 / | 141 | 26 | 21 | 22 | 7 76 |

HODNOCEN: TR 8 / /10 KT / / OS / / UT Výsledek:

ÚROVEŇ PLEMENNÝCH HODNOT

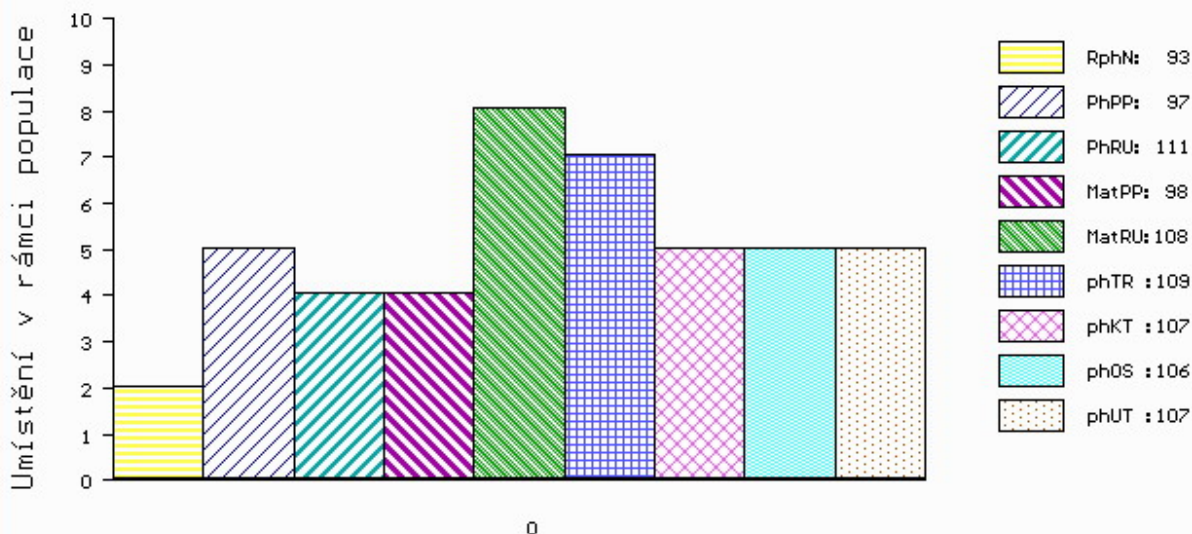

č.kat:02 uš.číslo 000101113 034 CZ

Číslo : 145504 034 CZ FONDYS ZE ZVÍKOVA R* Číslo katalogu 3
 Dat.nar. : 03.06.2019 Plemeno : T100 Charolais
 Chovatel : Tájek Jaroslav, Zvíkov
 Majitel : Tájek Jaroslav, Zvíkov

OOO 280 641 DELCO 5812908927
 OO 284 612 IMPALA 0314913711
 MOO 312196383 FR BICHE 0312196383

OTEC ZIT 910 INNUIT 09.879 62601
 OMO 268 422 ASTERIX 4241120482
 MO 986735337 DE LONI 09.867 35337
 MMO 935699795 DE LERANA 09.356 99795

OOM 269 449 IDEALISTE RVS 1893105537
 OM ZTI 245 SUEDOIS 5811102125
 MOM 5813099561 FR PLUIE 5813099561

MA 495209 931 CZ /4 ot ET P* 352000495209931
 OMM ZCH 573 PALADIN P 4240299352
 MM 198844 953 CZ PÁJA BOVET ET P 069000198844953
 MMM 116993 511 CZ JANA BOVET ET 069000116993511

Vl.užit:nar: 54 *** kg ve 120d: 223 kg 210d: 337 kg 365d: 563 kg / kříž: 136 cm
 Přírustek od narození: 1390 g / 95 šourek 40 cm
 Věk při ZV 386 dní aktuálně k 19.05.20 hmotnost: 542 kg výška v kříži: 136 cm

| PLEMENNÉ HODNOTY | | | | | | | | | | LINEARNÍ HODNOCENÍ | | | | | | |
|------------------|----|----|-----|----|----|----|-----|-----|-----|--------------------|-------|-----|----|----|----|------|
| | pp | ru | ME | pp | ru | TR | KT | OS | UT | Hmot | kříž | TR | KT | OS | UT | CE |
| BÝK | PE | 90 | 115 | ME | 95 | 97 | 111 | 112 | 111 | 111 | | | | | | |
| MATKA | PE | 94 | 112 | ME | 91 | 98 | 104 | 105 | 104 | 104 | 696 / | 147 | 22 | 19 | 18 | 6 65 |
| OTEC | PE | 99 | 115 | ME | 99 | 98 | 98 | 105 | 106 | 104 | 723 / | 141 | 26 | 21 | 22 | 7 76 |

HODNOCEN: TR 8 / / 8 KT / / OS / / UT Výsledek:

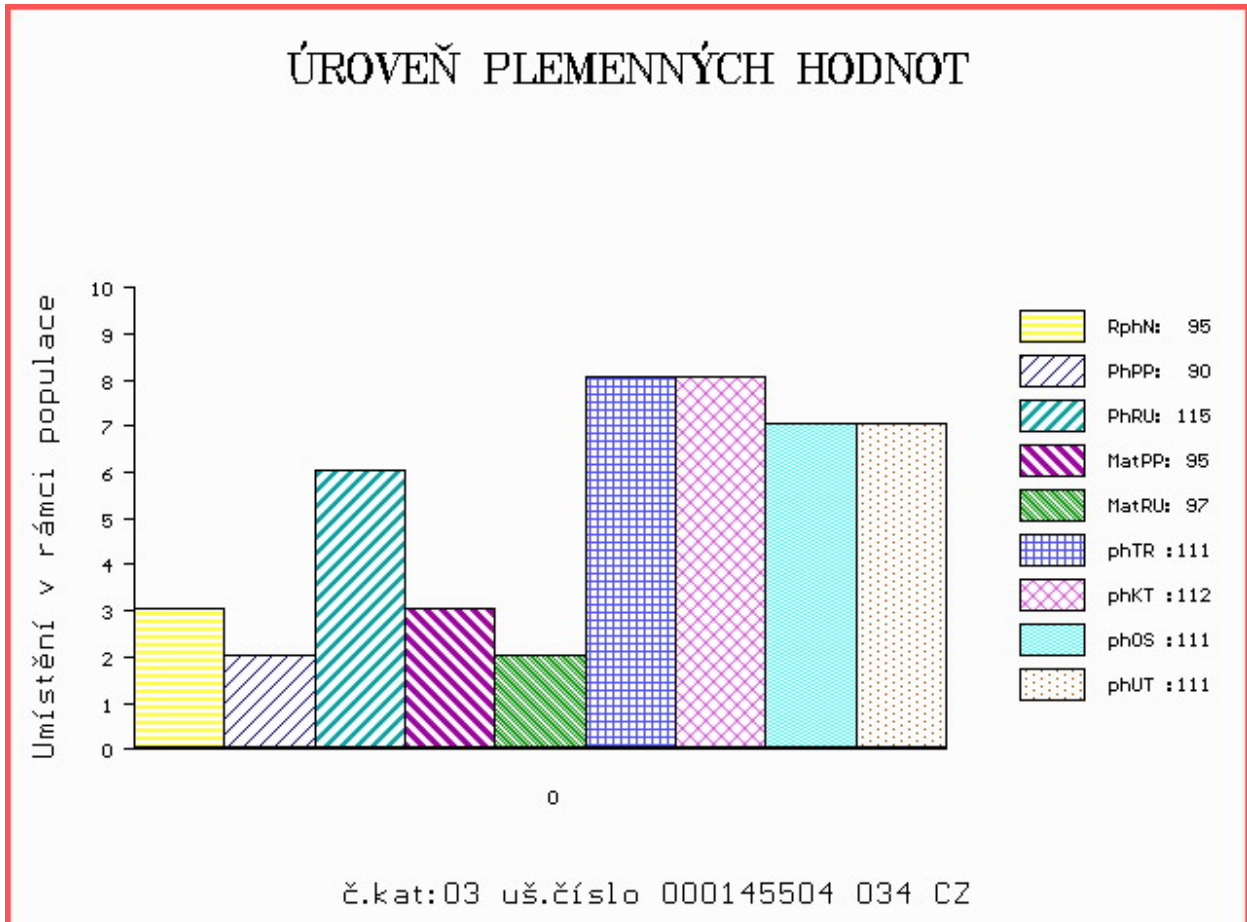

Číslo : 101105 034 CZ FANDA ZE ZVÍKOVA R* Číslo katalogu 4
 Dat.nar. : 17.04.2019 Plemeno : Y100 Limousine
 Chovatel : Tájek Jaroslav, Zvíkov
 Majitel : Tájek Jaroslav, Zvíkov

OOO ZLI 560 ON-DIT 3615069746
 OO ZLM 057 BAVARDAGE 2257773618
 MOO 2257773207 FR RIDELLE 2257773207

OTEC ZLM 695 AWARD ZE ZVÍKOVA P 437000895999031

OMO 273 336 DISCO V 8700841417
 MO 1404230583 DE FOSELIA P 14.042 30583
 MMO 1403524661 DE FONDA 14.035 24661

OOM 267 694 CASSIS 4088028055
 OM ZLI 400 NEUF 2297004114
 MOM 2294004370 FR JUNGLE 2294004370

MA 479982 931 CZ /4 ot 437000479982931

OMM ZLI 325 KOLJA VFU 007764119005
 MM 163708 981 CZ 007000163708981
 MMM 113281 704 CZ IDILA VFU 007704113281

Vl.užit:nar: 49 *** kg ve 120d: 173 kg 210d: 297 kg 365d: 535 kg / kříž: 0 cm
 Přírustek od narození: 1349 g / 112 šourek 38 cm
 Věk při ZV 433 dní aktuálně k 19.05.20 hmotnost: 586 kg výška v kříži: 138 cm

| PLEMENNÉ HODNOTY | | | | | | | | | | LINEARNÍ HODNOCENÍ | | | | | | | |
|------------------|----|----|-----|----|----|-----|-----|-----|-----|--------------------|------|-----|----|----|----|----|----|
| | pp | ru | pp | ru | TR | KT | OS | UT | | Hmot | kříž | TR | KT | OS | UT | CE | |
| BÝK | PE | 88 | 105 | ME | 89 | 106 | 101 | 103 | 102 | 103 | | | | | | | |
| MATKA | PE | 97 | 95 | ME | 96 | 110 | 100 | 90 | 87 | 90 | 708 | 151 | 24 | 19 | 17 | 6 | 66 |
| OTEC | PE | 79 | 128 | ME | 78 | 96 | 114 | 120 | 121 | 121 | 650 | 138 | 22 | 20 | 20 | 7 | 69 |

HODNOCEN: TR 8 / / 9 KT / / OS / / UT Výsledek:

ÚROVEŇ PLEMENNÝCH HODNOT

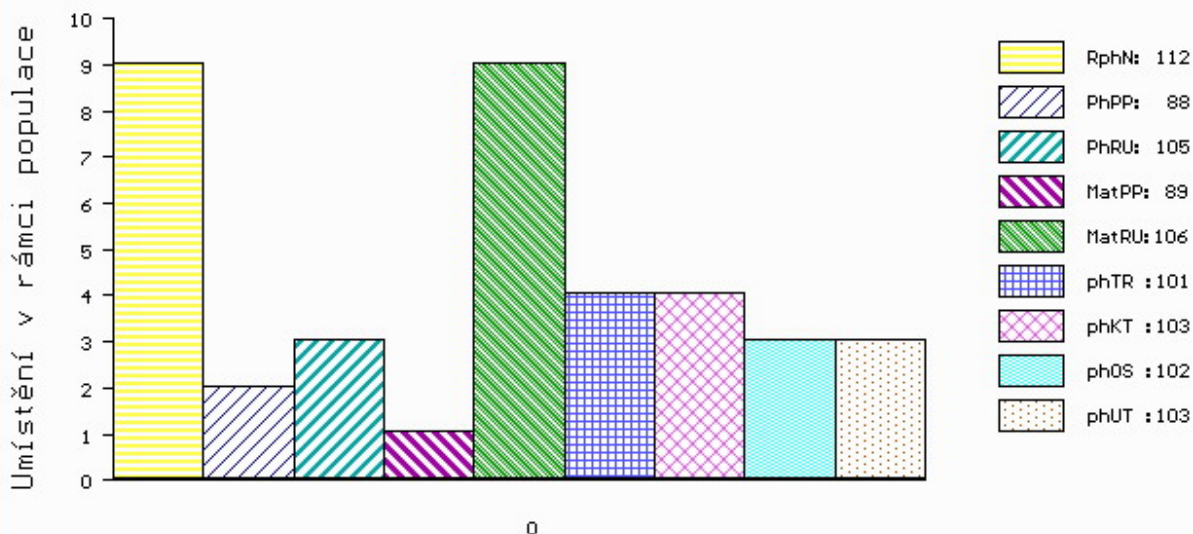

č.kat:04 uš.číslo 000101105 034 CZ

Číslo : 101097 034 CZ FARMAŘ ZE ZVÍKOVA Číslo katalogu 5
 Dat.nar. : 02.04.2019 Plemeno : PP100 Parthenais
 Chovatel : Tájek Jaroslav, Zvíkov
 Majitel : Tájek Jaroslav, Zvíkov

| | | | |
|-----|---------------|---------|------------|
| OOO | 271 919 | SOCRATE | 7969870462 |
| OO | ZPA 002 | VULAIN | 7968170863 |
| MOO | 7968170443 FR | RAPACE | 7968170443 |

| | | | |
|--------------|----------------|------------------------|------------------------|
| O TEC | ZPA 045 | ADAM ZE ZVÍKOVA | 005000895993031 |
| OMO | 279 104 | BALLOTIN | 7951710678 |
| MO | 7922662284 FR | GALOCHE | 7922662284 |
| MMO | 7922661653 FR | BROUTILLE | 7922661653 |

| | | | |
|-----|---------------|-----------|------------|
| OOM | 279 167 | VELODROME | 7968780248 |
| OM | ZPA 008 | BOURVIL | 7912880341 |
| MOM | 7912880245 FR | VALLEE | 7912880245 |

| | | | |
|-----------|----------------------------|------------------------|------------|
| MA | 583453 931 CZ /2 ot | 005000583453931 | |
| OMM | 279 098 | DOMINO | 7963631088 |
| MM | 7922662 298 FR | GLISSADE | 7922662298 |
| MMM | 7922661884 FR | DEESSE | 7922661884 |

Vl.užit:nar: 50 kg ve 120d: 227 kg 210d: 340 kg 365d: 513 kg / kříž: 0 cm
 Přírustek od narození: 1249 g / 105 šourek 36 cm
 Věk při ZV 448 dní aktuálně k 19.05.20 hmotnost: 566 kg výška v kříži: 130 cm

| PLEMENNÉ HODNOTY | | | | | | | | | | LINEARNÍ HODNOCENÍ | | | | | | |
|------------------|----|----|-----|----|----|-----|-----|-----|-----|--------------------|------|-----|----|----|----|------|
| | pp | ru | pp | ru | TR | KT | OS | UT | | Hmot | kříž | TR | KT | OS | UT | CE |
| BÝK | PE | 76 | 108 | ME | 90 | 102 | 106 | 116 | 118 | 115 | | | | | | |
| MATKA | PE | 90 | 87 | ME | 88 | 123 | 101 | 98 | 98 | 97 | 732 | 139 | 20 | 21 | 18 | 7 66 |
| OTEC | PE | 73 | 104 | ME | 88 | 99 | 102 | 115 | 117 | 114 | 518 | 130 | 19 | 21 | 21 | 7 68 |

HODNOCEN: TR 6 / / 8 KT / / OS / / UT Výsledek:

