

KATALOG ZÁKLADNÍHO VÝBĚRU

dne 14.10. 2020

Kotalík Milan, Semice

Začátek 9,00 hod.

Č. k.	Číslo býčka	OTEC st.reg.	DATUM NAROZENÍ	PLEM	HM. kg	KŘ. cm	Přír. g	od nar. RPH	CHOVATEL
1	115847 034	CZ ZIL 148	03.07.19	Y100	546	138	1173 g	103	Kotalík Milan, Semice
2	115852 034	CZ ZLM 863	27.07.19	Y100	570	142	1296 g	91	Kotalík Milan, Semice
3	115853 034	CZ ZLM 863	02.08.19	Y100	532	140	1221 g	97	Kotalík Milan, Semice
4	115854 034	CZ ZLM 398	10.08.19	Y100	552	140	1294 g	108	Kotalík Milan, Semice
5	115855 034	CZ ZIL 148	13.08.19	Y100	580	142	1383 g	110	Kotalík Milan, Semice
6	115856 034	CZ ZLM 438	26.08.19	Y100	508	135	1230 g	104	Kotalík Milan, Semice

Býci vyřazení před základním výběrem

Č. k.	Číslo býčka	OTEC st.reg.	Datum narození	Plem. Plem.	Body VT HM	CHOVATEL	Důvod vyřaz.
7	115849 034	CZ ZLM 863	07.07.19	Y100	9 9	Kotalík Milan, Semice	před ZV-varlata

Plemenné hodnoty uvedené v katalogu jsou spočítány k 30.9.2020



Vysvětlivky ke zkratkám ve jménech v katalogu :

ET	- býček narozen po embryotrasferu
RED	- zbarvení red angus
P,V	- bezrohý / volný roh (* - testováno testem DNA)
PP	- bezrohý – homozygot (stanoveno testem DNA)
R	- rohatý (* - testováno testem DNA)
+/+ ,WT/WT	- nepřenáší alelu způsobujícími dvojí osvalení (GS, AA)
MH/+	- heterozygot s jednou alelou podmiňující dvojí osvalení (GS)
MH/MH	- homozygot - obě alely podmiňující dvojí osvalení (GS – oddíl „B“ PK)
Porodní hmot (nar)	- u plemene AA,BA,HE,CH,MS,LI způsob zjišťování porodní hmotnosti v chovu * * * - váženo při narození , * * - odhadováno , * - nesledováno

U matek plemene BA

Třída	Výška kříž (cm)	Hmotnost (kg)	RPH přímý efekt	RPH mat. efekt	RPH osvalení
SE	147 a více	800 a více	105 a vic	103 a vic	103 a vic
EC	147 a více	800 a více	105 a vic	pod 103	103 a vic
EM	147 a více	800 a více	pod 105	103 a vic	pod 103
CM	pod 147	pod 800	105 a vic	103 a vic	103 a vic
C1	pod 147	pod 800	105 a vic	pod 103	103 a vic
M1	pod 147	pod 800	pod 105	103 a vic	pod 103

Popisky grafu úrovně plemenných hodnot

Jednotlivé plemenné hodnoty jsou rozděleny do pásem na základě výpočtu kvantilu normálního rozložení, které udávají, jak si konkrétní jedinec stojí v porovnání s průměrem populace plemenných býčků odchovaných v období 2014 – 2019.

pásma	Pozice býka v rámci populace	zkratka	Popis údaje v grafu
10	býk patří hodnotou RPH do 10 % nejlepších býků v daném ukazateli	<i>RphT</i>	RPH pro přírůstek v testu
9	býk patří hodnotou RPH do 20 % nejlepších býků v daném ukazateli	<i>RphN</i>	RPH pro životní přírůstek
8	býk patří hodnotou RPH do 30 % nejlepších býků v daném ukazateli	<i>RpPP</i>	RPH pro přímý efekt porody
7	býk patří hodnotou RPH do 40 % nejlepších býků v daném ukazateli	<i>RpRU</i>	RPH pro přímý efekt růst
6	býk patří hodnotou RPH do 50 % nejlepších býků v daném ukazateli	<i>MatPP</i>	RPH pro maternální efekt porody
5	býk patří hodnotou RPH do průměru býků v daném ukazateli	<i>MatRU</i>	RPH pro maternální efekt růst
4	býk patří hodnotou RPH do 60 % nejlepších býků v daném ukazateli	<i>phTR</i>	RPH pro lineární hodnocení těl. rámec
3	býk patří hodnotou RPH do 70 % nejlepších býků v daném ukazateli	<i>phKT</i>	RPH pro lineární hodnocení kap. těla
2	býk patří hodnotou RPH do 80 % nejlepších býků v daném ukazateli	<i>phOS</i>	RPH pro lineární hodnocení osvalení
1	býk patří hodnotou RPH do 90 % nejlepších býků v daném ukazateli	<i>phUT</i>	RPH pro lineární hodnocení užit. typ

Hlavní selekční kritéria pro výběr do plemnitby na OPB a odchovu u chovatele

Hlavním selekčním kritériem bude pouze lineární hodnocení při základním výběru.

Důvody vyřazení před základním výběrem

- hodnocení tělesného rámce (1,2,3 body dle parametrů daného plemene)
- hodnocení bodů za hmotnost v 365 dnech (1,2,3 body dle parametrů daného plemene)
- nepředvedení býka k základnímu výběru na ohlávce nebo na vodící tyči
- na základě rozhodnutí majitele býka o jeho vyřazení
- zdravotní důvody (displazie varlat, apod.)

Důvody vyřazení při základním výběrem

- hodnocení délky těla (1,2,3 body dle parametrů daného plemene)
- hodnocení ukazatelů kapacity těla (1,2,3 body dle parametrů daného plemene)
- hodnocení ukazatelů osvalení (1,2,3 body dle parametrů daného plemene)
- hodnocení užitkového typu (1,2,3 body dle parametrů daného plemene)
- závažné vady exteriéru při základním výběru
- neodpovídající funkčnost končetin při základním výběru
- zdravotní důvody (displazie varlat, apod.)

Reklamační řád pro základní výběry býků

Majitel odchovávaného býčka má právo podat reklamaci proti rozhodnutí výběrové komise (ČSCHMS). Tato reklamační může mít písemnou nebo ústní formu. Předmětem reklamační může být pouze konečný výsledek výběru (vybrán, odročen, vyřazen), nikoliv nesouhlas s bodovým hodnocením daného býka. Po skončení základního výběru býků vyzve předseda výběrové komise, nebo příslušný inspektor k podání případných protestů (reklamací). Reklamační se podává písemně (emilem) nejpozději následující den po provedení výběru a to řediteli svazu, řediteli PK a členům výběrové komise (bonitérovi), která hodnocení provedla. Jménem majitele býka může jednat také zástupce odchovny plemenných býků (OPB). V případě neshody mezi verdiktem výběrové komise a majitelem býka je býk odročen a bude proveden nový základní výběr. Provedení nového základního výběru je podmíněno složením kauce 5000 Kč za každého reklamovaného býka. Kauce se skládá na účet ČSCHMS nejpozději do 10-ti kalendářních dnů ode dne provedení základního výběru. V případě, že nebudou peníze připsány na účet v daném termínu, platí původní verdikt výběrové komise a reklamační se dále neřeší. Nový základní výběr se uskuteční do 30-ti dnů od sporného výběru na místě, kde byla podána reklamační, pokud se obě strany nedohodnou jinak. Většinové složení komise nesmí být totožné se složením komise, která vynesla sporný verdikt. O složení nové komise rozhoduje Rada PK daného plemene po dohodě s ČSCHMS. O závěru nového základního výběru je sepsán nový výběrový protokol. Proti tomuto rozhodnutí se již nelze dále odvolat. V případě, že je potvrzeno původní rozhodnutí výběrové komise, propadá kauce ve prospěch ČSCHMS, v opačném případě se vrací majiteli býka do 10-ti kalendářních dnů od provedení nového základního výběru. Náklady spojené s novým základním výběrem (zejména cestovné členů výběrové komise, případně oprávněné nároky spojené s odměnou za odvedenou práci) nese strana, která při svém rozhodnutí či jednání nebyla v právu. Tyto náklady jsou zúčtovány na základě vystavené faktury zaslané druhé straně nejpozději do 14 dnů od provedení opakovaného základního výběru. V každém případě se o reklamační vede písemný zápis. Rozhodnutí výběrové komise se váže ke konkrétnímu zvířeti v konkrétním čase a není možno se na něj odvolávat v případných následných sporech.

Schváleno výborem ČSCHMS dne 21.3.2006 v Hradištku pod Medníkem, změny schváleny 24.7.2019 Grémiem předsedů rad plemenných knih v Hradištku pod Medníkem. Vstupuje v platnost dnem schválení.



<u>Sekretariát:</u> ČSCHMS Praha Těšnov 17 11705 Praha 1 Mobil : +420 724 007 860 Telefon : +420 221 812 865 E-mail : info@cschms.cz	<u>Ředitel PK</u> <i>Kopecký Jan</i> Osík 201 569 67 Osík u Litomyšle Mobil : +420 724 007 862 Telefon : +420 461 612 809 E-mail : kopecky@cschms.cz	<u>Adresa PK</u> <i>Honová Nina</i> Osvoboditelů 35/9 410 02 Lovosice Mobil : +420 724 073 641 E-mail : honova@cschms.cz
--	---	---

Číslo : 115847 034 CZ **FILDA PÍSECKÝ R*** Číslo katalogu 1
 Dat.nar. : 03.07.2019 Plemeno : Y100 Limousine
 Chovatel : Kotalík Milan, Semice
 Majitel : Kotalík Milan, Semice

OOO 271 492 URON 1931659135
 OO 271 491 AMIRAL 2305575399
 MOO 2351500487 FR SAGA 2351500487

O TEC ZIL 148 DOUDOU.TD 2246742213
 OMO 266 385 MICMAC MN 8796005024
 MO 2246741649 FR SEDUITE 2246741649
 MMO 2295004009 FR LIBERATRIC 2295004009

OOM ZLI 269 HIGHLANDER 1692111209
 OM ZLI 559 ROESTI 2424460309
 MOM 2495019091 FR LUMIERE 2495019091

MA 525586 931 CZ /2 ot P* 438000525586931
 OMM ZLI 736 ISIMO V 14.032 95265
 MM 458046 931 CZ P 438000458046931
 MMM 130562 953 CZ FUJARA Z KALIŠTĚ 031000130562953

Vl.užit:nar: 38 *** kg ve 120d: 181 kg 210d: 281 kg 365d: 483 kg / kříž: 137 cm
 Přírustek od narození: 1173 g / 103 šourek 37 cm
 Věk při ZV 469 dní aktuálně k 08.09.20 hmotnost: 546 kg výška v kříži: 138 cm

PLEMENNÉ HODNOTY										LINEARNÍ HODNOCENÍ						
	pp	ru	ME	pp	ru	TR	KT	OS	UT	Hmot	kříž	TR	KT	OS	UT	CE
BÝK	PE	101	105	ME	95	101	86	90	91	90						
MATKA	PE	97	99	ME	102	98	94	100	101	100	652 /	142	23	20	18	6 67
O TEC	PE	98	127	ME	90	96	112	108	105	108	0 /	0	0	0	0	0 0

HODNOCEN: TR 7 / / 4 KT / / OS / / UT Výsledek:

ÚROVEŇ PLEMENNÝCH HODNOT

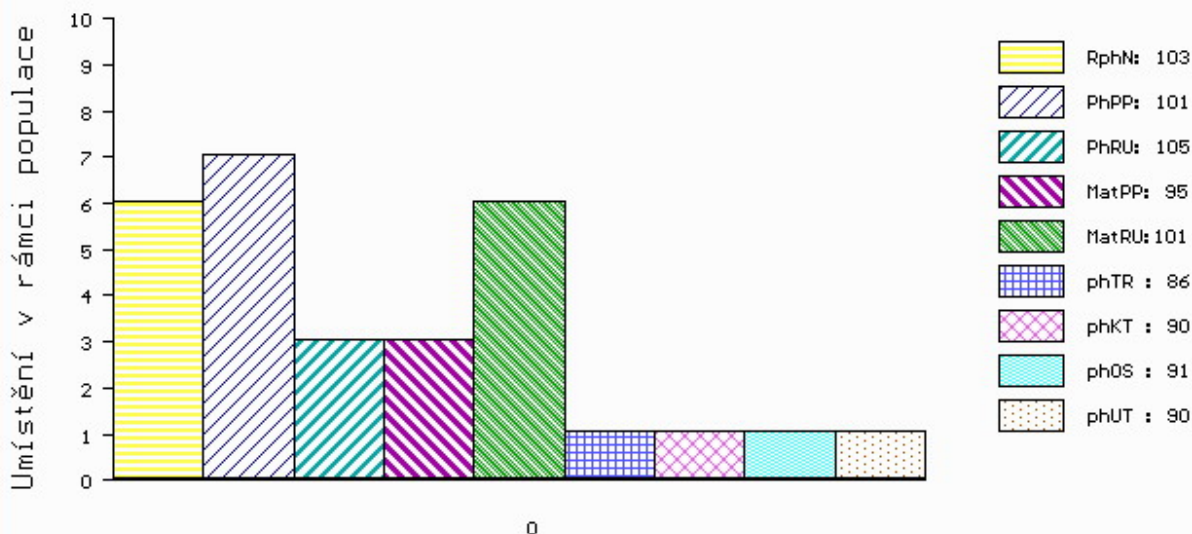

č.kat:01 uš.číslo 000115847 034 CZ

Číslo : **115852 034 CZ** **FIŠTRON PÍSECKÝ R*** Číslo katalogu 2
 Dat.nar. : 27.07.2019 Plemeno : Y100 Limousine
 Chovatel : Kotalík Milan, Semice
 Majitel : Kotalík Milan, Semice

OOO 285 688 POSTHAVEN POLLED XACT P 199805
 OO 285 687 POSTHAVEN ZAMBUKA P 212022
 MOO 169079 CA CEDAR PATCH POLLED LILLY P 169079

OPEC ZLM 863 ZIEZERO V 14.047 85972
 OMO 273 336 DISCO V 8700841417
 MO 1404230496 DE FLOKI 14.042 30496
 MMO 1403049906 DE FANTASIE 14.030 49906

OOM 270 532 ULTIME 8719100231
 OM ZLI 539 CACAO 6503987463
 MOM 2300242076 FR PETALE 2300242076

MA 247892 953 CZ /6 ot DUŠANA Z KALIŠTĚ 031000247892953
 OMM ZLI 437 MOZART Z CUNKOVA ET 253000156381031
 MM 153302 953 CZ DANKA Z KALIŠTĚ 031000153302953
 MMM 139245 511 CZ DUŠE Z KALIŠTĚ 031000139245511

Vl.užit:nar: **40 ***** kg ve 120d: **205** kg 210d: **324** kg 365d: **535** kg / kříž: **137** cm
 Přírustek od narození: **1296 g / 91** šourek **36** cm
 Věk při ZV **445** dní aktuálně k 08.09.20 hmotnost: **570** kg výška v kříži: **142** cm

PLEMENNÉ HODNOTY										LINEARNÍ HODNOCENÍ						
	pp	ru	pp	ru	TR	KT	OS	UT		Hmot	kříž	TR	KT	OS	UT	CE
BÝK	PE	105	107	ME	97	106	102	102	103	103						
MATKA	PE	105	89	ME	101	119	93	94	96	95	750 /	143	23	21	20	7 71
OPEC	PE	103	124	ME	97	94	119	113	110	113	765 /	150	28	20	21	7 76

HODNOCEN: TR 10 / / 8 KT / / OS / / UT Výsledek:

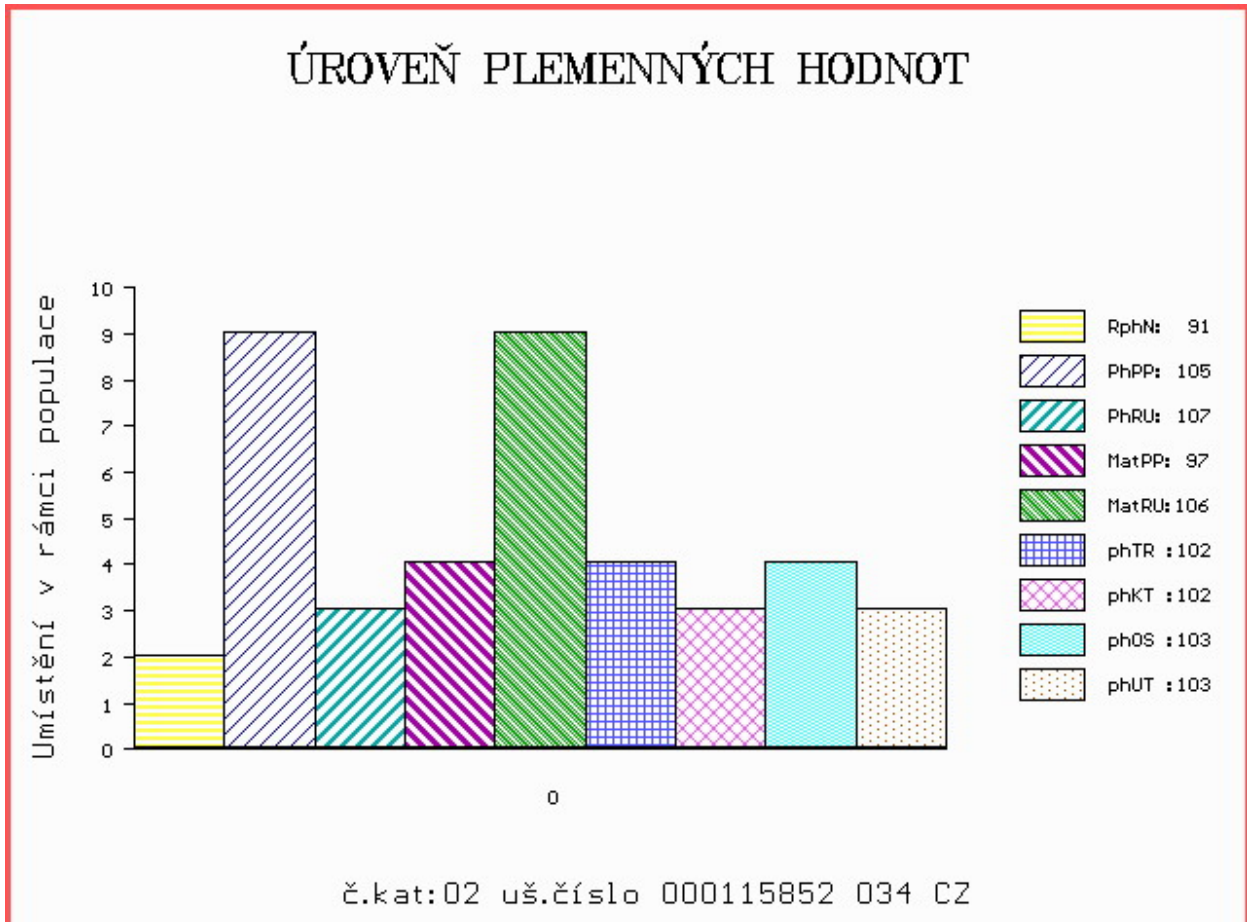

Číslo : 115853 034 CZ FAKÍR PÍSECKÝ R* Číslo katalogu 3
 Dat.nar. : 02.08.2019 Plemeno : Y100 Limousine
 Chovatel : Kotalík Milan, Semice
 Majitel : Kotalík Milan, Semice

OOO 285 688 POSTHAVEN POLLED XACT P 199805
 OO 285 687 POSTHAVEN ZAMBUKA P 212022
 MOO 169079 CA CEDAR PATCH POLLED LILLY P 169079

OTEC ZLM 863 ZIEZERO V 14.047 85972

OMO 273 336 DISCO V 8700841417
 MO 1404230496 DE FLOKI 14.042 30496
 MMO 1403049906 DE FANTASIE 14.030 49906

OOM 269 300 VILLY 1984008766

OM ZLI 269 HIGHLANDER 1692111209
 MOM 1686111362 FR BARONNE 1686111362

MA 260925 931 CZ /7 ot PANDA ZE ZÁLSÍ 409000260925931

OMM ZLI 361 KADET Z CUNKOVA ET 253288124020
 MM 198122 931 CZ NELENA Z OSTRÉHO 253000198122931
 MMM 2727 517 CZ 093517002727

Vl.užit:nar: 40 *** kg ve 120d: 204 kg 210d: 314 kg 365d: 496 kg / kříž: 138 cm
 Přírustek od narození: 1221 g / 97 šourek 38 cm
 Věk při ZV 439 dní aktuálně k 08.09.20 hmotnost: 532 kg výška v kříži: 140 cm

PLEMENNÉ HODNOTY										LINEARNÍ HODNOCENÍ						
	pp	ru	pp	ru	TR	KT	OS	UT		Hmot	kříž	TR	KT	OS	UT	CE
BÝK	PE	94	112	ME	93	94	102	104	105	105						
MATKA	PE	83	99	ME	89	95	95	99	101	100	696 /	144	21	20	18	6 65
OTEC	PE	103	124	ME	97	94	119	113	110	113	765 /	150	28	20	21	7 76

HODNOCEN: TR 9 / / 6 KT / / OS / / UT Výsledek:

ÚROVEŇ PLEMENNÝCH HODNOT

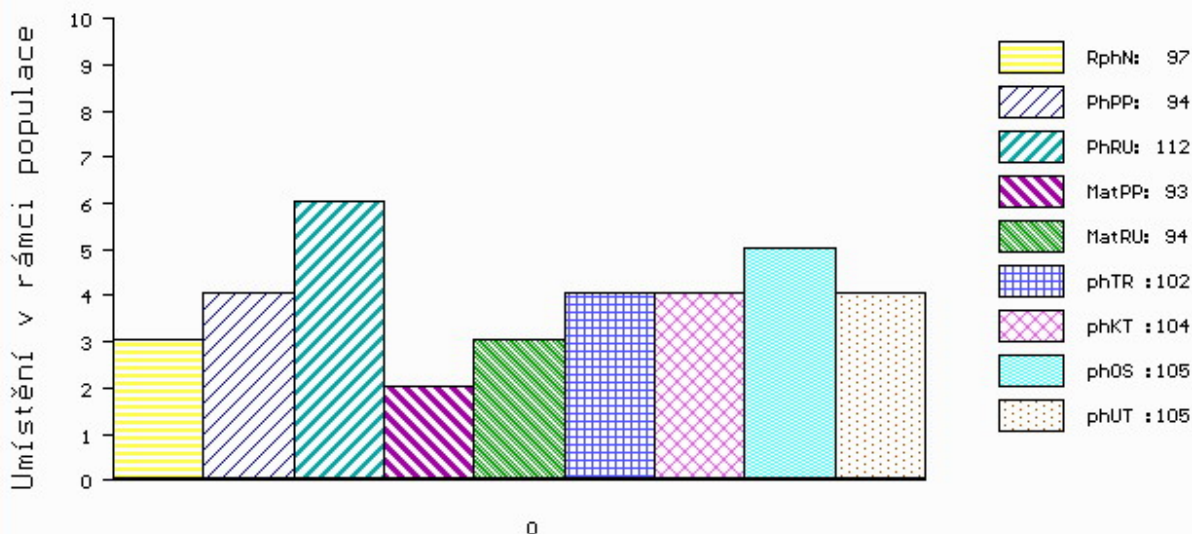

č.kat:03 uš.číslo 000115853 034 CZ

Číslo : 115854 034 CZ FLINT PÍSECKÝ Číslo katalogu 4
 Dat.nar. : 10.08.2019 Plemeno : Y100 Limousine
 Chovatel : Kotalík Milan, Semice
 Majitel : Kotalík Milan, Semice

OOO 281 107 CORAIL 0800627419
 OO 281 106 FICUS 8700671554
 MOO 8700670847 FR ALBAL 8700670847

OTEC ZLM 398 ILIEN 2313136170
 OMO 281 108 ABRICOT 2306660189
 MO 2308902493 FR CANAILLE 2308902493
 MMO 2397053386 FR NEVRITE 2397053386

OOM 266 385 MICMAC MN 8796005024
 OM 281 144 COTON 7121097968
 MOM 7121051981 FR SEBILE 7121051981

MA 7121661102 FR /6 ot FREEZE 7121661102
 OMM 271 229 PALADIN 2255671787
 MM 5454590965 FR UNEPETITE 5454590965
 MMM 5496102936 FR MITONE 5496102936

Vl.užit:nar: 41 *** kg ve 120d: 222 kg 210d: 359 kg 365d: 526 kg / kříž: 139 cm
 Přírustek od narození: 1294 g / 108 šourek 38 cm
 Věk při ZV 431 dní aktuálně k 08.09.20 hmotnost: 552 kg výška v kříži: 140 cm

PLEMENNÉ HODNOTY										LINEARNÍ HODNOCENÍ							
	pp	ru	pp	ru	TR	KT	OS	UT		Hmot	kříž	TR	KT	OS	UT	CE	
BÝK	PE	92	118	ME	98	90	118	111	108	111							
MATKA	PE	95	103	ME	101	100	113	107	105	107	606	141	18	19	17	6	60
OTEC	PE	82	123	ME	97	82	121	113	110	112	640	146	28	21	21	7	77

HODNOCEN: TR 9 / / 8 KT / / OS / / UT Výsledek:

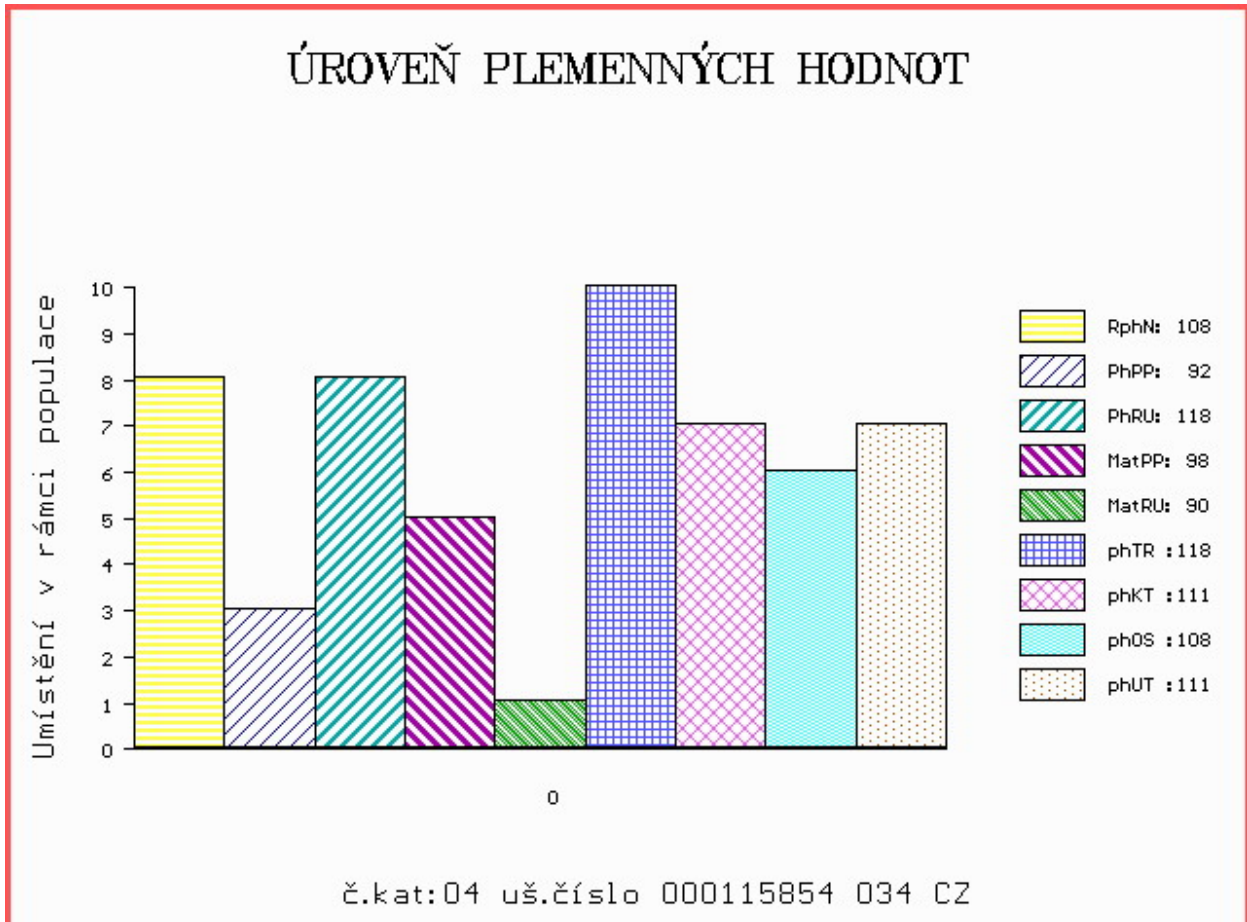

Číslo : **115855 034 CZ** **FINAL PÍSECKÝ** Číslo katalogu 5
 Dat.nar. : 13.08.2019 Plemeno : Y100 Limousine
 Chovatel : Kotalík Milan, Semice
 Majitel : Kotalík Milan, Semice

OOO 271 492 URON 1931659135
 OO 271 491 AMIRAL 2305575399
 MOO 2351500487 FR SAGA 2351500487

Otec ZIL 148 DOUDOU.TD 2246742213
 OMO 266 385 MICMAC MN 8796005024
 MO 2246741649 FR SEDUITE 2246741649
 MMO 2295004009 FR LIBERATRIC 2295004009

OOM 279 959 VIGNY B 8604154072
 OM ZLM 230 CACAO 2307406887
 MOM 2305515931 FR AMBITIEUSE 2305515931

MA 605716 931 CZ /1 ot 438000605716931
 OMM ZLI 437 MOZART Z CUNKOVA ET 253000156381031
 MM 247911 953 CZ DRAHOSLAVA Z KALIŠTĚ 031000247911953
 MMM 147503 511 CZ DAVIDA Z KALIŠTĚ 031000147503511

Vl.užit:nar: **38 ***** kg ve 120d: **216** kg 210d: **377** kg 365d: **551** kg / kříž: **142** cm
 Přírustek od narození: **1383 g / 110** šourek **37** cm
 Věk při ZV **428** dní aktuálně k 08.09.20 hmotnost: **580** kg výška v kříži: **142** cm

PLEMENNÉ HODNOTY										LINEARNÍ HODNOCENÍ							
	pp	ru	pp	ru	TR	KT	OS	UT		Hmot	kříž	TR	KT	OS	UT	CE	
BÝK	PE	99	124	ME	95	98	114	112	111	113							
MATKA	PE	90	103	ME	106	107	99	98	99	99	782	143	23	21	21	7	72
Otec	PE	98	127	ME	90	96	112	108	105	108	0	0	0	0	0	0	0

HODNOCEN: TR 10 / / 9 KT / / OS / / UT Výsledek:

ÚROVEŇ PLEMENNÝCH HODNOT

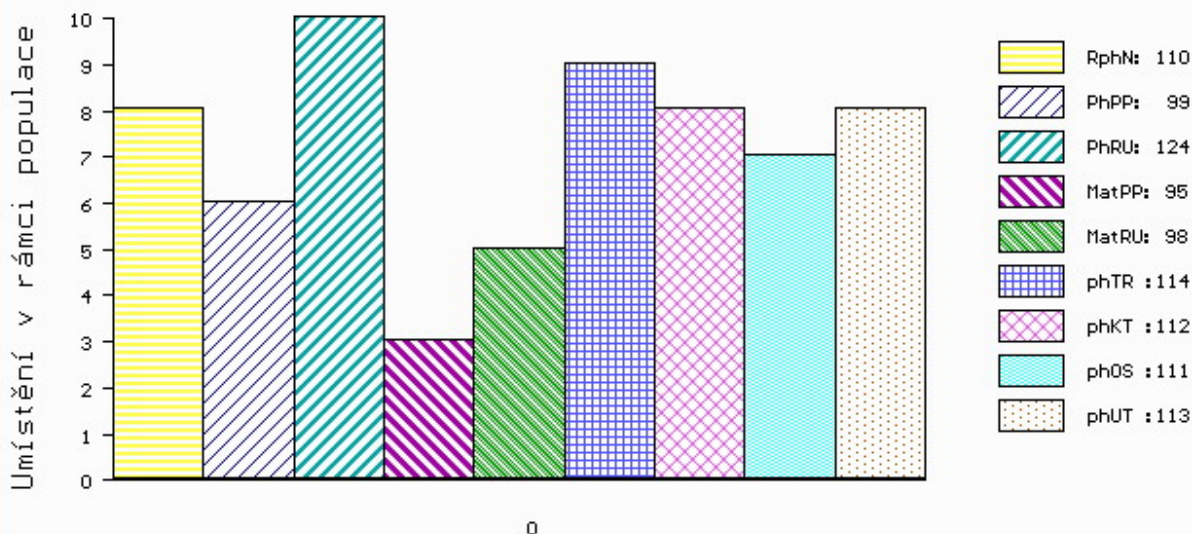

č.kat:05 uš.číslo 000115855 034 CZ

Číslo : 115856 034 CZ FÍLA PÍSECKÝ Číslo katalogu 6
 Dat.nar. : 26.08.2019 Plemeno : Y100 Limousine
 Chovatel : Kotalík Milan, Semice
 Majitel : Kotalík Milan, Semice

OOO 265 257 BROADMEADOWS CANNON CAVC-031
 OO 280 721 RONICK HAWK DY92-026
 MOO 0 RONICK ESTHER DYE-040

OTEC ZLM 438 DINMORE GOLDCREST 311535500613
 OMO 280 437 WILODGE VANTASTIC WEY04-037
 MO 311535500298 UK DINMORE ELLE DIR09-006
 MMO 0 AGHADOWEY ALIX SNU05-007

OOM 270 353 NELSON 0897010132
 OM 271 383 VAISSEAU 1931746584
 MOM 1997005801 FR NASA 1997005801

MA 1627497343 FR /7 ot FORTUNE 1627497343
 OMM 267 872 ECHO 2989002598
 MM 2992043865 FR HUNE 2992043865
 MMM 2983054212 FR ULLA 2983054212

Vl.užit:nar: 42 *** kg ve 120d: 235 kg 210d: 340 kg 365d: 494 kg / kříž: 135 cm
 Přírustek od narození: 1230 g / 104 šourek 36 cm
 Věk při ZV 415 dní aktuálně k 08.09.20 hmotnost: 508 kg výška v kříži: 135 cm

PLEMENNÉ HODNOTY										LINEARNÍ HODNOCENÍ							
	pp	ru	ME	pp	ru	TR	KT	OS	UT	Hmot	kříž	TR	KT	OS	UT	CE	
BÝK	PE	76	119	ME	86	93	104	109	109	108							
MATKA	PE	75	106	ME	89	101	96	94	92	92	678	148	27	22	18	7	74
OTEC	PE	89	122	ME	96	90	106	111	112	111	0	0	0	0	0	0	0

HODNOCEN: TR 7 / / 6 KT / / OS / / UT Výsledek:

ÚROVEŇ PLEMENNÝCH HODNOT

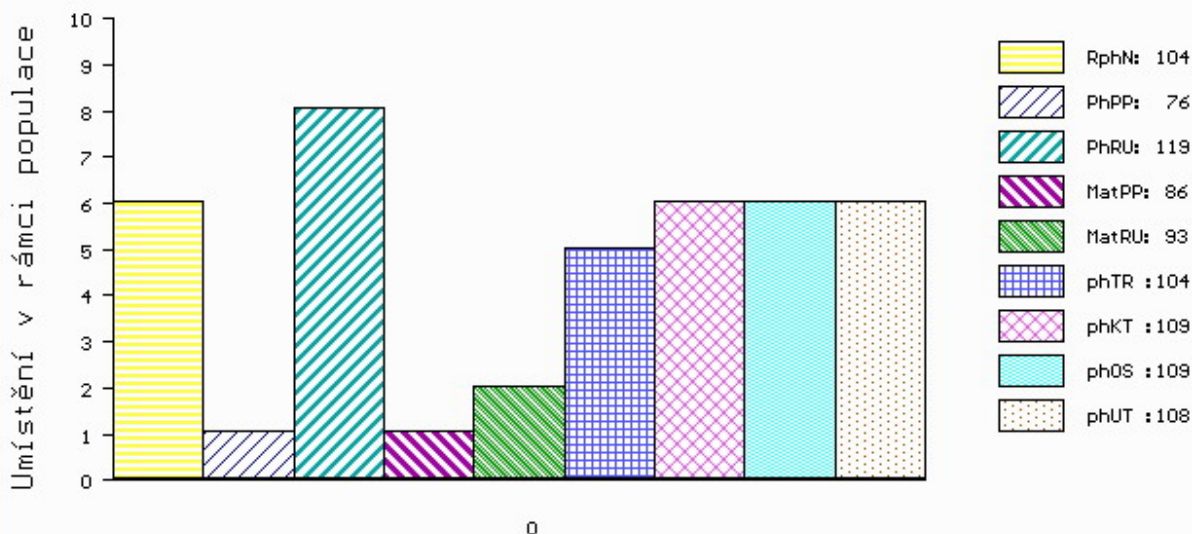

č.kat:06 uš.číslo 000115856 034 CZ

Býci vyřazení před základním výběrem

Číslo : **115849 034 CZ** **FARADAY PÍSECKÝ P*** Číslo katalogu 7
 Dat.nar. : 07.07.2019 Plemeno : Y100 Limousine
 Chovatel : Kotalík Milan, Semice
 Majitel : Kotalík Milan, Semice

OOO	285 688	POSTHAVEN POLLED XACT P	199805
OO	285 687	POSTHAVEN ZAMBUKA P	212022
MOO	169079 CA	CEDAR PATCH POLLED LILLY P	169079
O TEC	ZLM 863	ZIEZERO V	14.047 85972
OMO	273 336	DISCO V	8700841417
MO	1404230496 DE	FLOKI	14.042 30496
MMO	1403049906 DE	FANTASIE	14.030 49906
OOM	281 770	CFSV POLLED EXCEL 315S PP	1855322
OM	ZLM 409	POSTHAVEN ZANSIBAR PP	209827
MOM	188183 CA	TMF TOPAZ 17T P	0188183
MA	605718 931 CZ	/1 ot P*	438000605718931
OMM	271 383	VAISSEAU	1931746584
MM	1627497 319 FR	EPRALINE	1627497319
MMM	1627496559 FR	PRALINE	1627496559

Vl.užit:nar: **39 ***** kg ve 120d: **217** kg 210d: **350** kg 365d: **541** kg / kříž: **139** cm
 Přírustek od narození: **1326 g / 94** šourek **0** cm
 Věk při ZV **465** dní aktuálně k 08.09.20 hmotnost: **608** kg výška v kříži: **142** cm

PLEMENNÉ HODNOTY										LINEARNÍ HODNOCENÍ						
	pp	ru	pp	ru	TR	KT	OS	UT		Hmot	kříž	TR	KT	OS	UT	CE
BÝK	PE	100	122	ME	92	99	113	114	112	113						
MATKA	PE	91	107	ME	89	108	98	104	104	104	758	144	24	21	21	7 73
O TEC	PE	103	124	ME	97	94	119	113	110	113	765	150	28	20	21	7 76

HODNOCEN: TR 9 / / 9 KT / / OS / / UT Výsledek: **před ZV-varlata**

