

KATALOG ZÁKLADNÍHO VÝBĚRU

dne 20. 4. 2021

AGRO Huzová s.r.o.

Začátek 9,00 hod.

Č. k.	Číslo býčka	Otec st.reg.	Datum NAROZENÍ	Plem PLEM	HM. kg	Kř. cm	Přír. g	od nar. RPH	CHOVATEL	
1	786778	081 CZ	ICH 184	28.01.20	T100	682	142	1518 g	114	AGRO Huzová s.r.o.
2	786783	081 CZ	ICH 184	30.01.20	T100	696	143	1557 g	113	AGRO Huzová s.r.o.
3	786792	081 CZ	ICH 184	02.02.20	T100	665	138	1493 g	116	AGRO Huzová s.r.o.
4	786809	081 CZ	ICH 184	08.02.20	T100	620	141	1406 g	113	AGRO Huzová s.r.o.
5	786812	081 CZ	ICH 184	09.02.20	T100	672	148	1521 g	119	AGRO Huzová s.r.o.
6	786818	081 CZ	ICH 006	11.02.20	T100	613	137	1394 g	109	AGRO Huzová s.r.o.
7	786840	081 CZ	ICH 006	05.03.20	T100	559	138	1339 g	111	AGRO Huzová s.r.o.

Plemenné hodnoty uvedené v katalogu jsou spočítány k 31.3.2021



Vysvětlivky ke zkratkám ve jménech v katalogu :

- ET - býček narozen po embryotrasferu
RED - zbarvení red angus
P,V - bezrohý / volný roh (* - testováno testem DNA)
PP - bezrohý – homozygot (stanoveno testem DNA)
R - rohatý (* - testováno testem DNA)
+/, WT/WT - nepřenáší alelu způsobujícími dvojí osvalení (GS, AA,CH,LI,MS)
MH/+, F/+, WT/del21 - heterozygot s jednou alelou podmiňující dvojí osvalení (GS,AA,CH,LI,MS)
MH/MH, F/F - homozygot - obě alely podmiňující dvojí osvalení (GS,CH,LI,MS)
Porodní hmot (nar) - u plemene AA,BA,HE,CH,MS,LI způsob zjišťování porodní hmotnosti v chovu * * * - váženo při narození, * * - odhadováno, * - nesledováno

U matek plemene BA

Třída	Výška kříž (cm)	Hmotnost (kg)	RPH přímý efekt	RPH mat. efekt	RPH osvalení
SE	147 a více	800 a více	105 a vic	103 a vic	103 a vic
EC	147 a více	800 a více	105 a vic	pod 103	103 a vic
EM	147 a více	800 a více	pod 105	103 a vic	pod 103
CM	pod 147	pod 800	105 a vic	103 a vic	103 a vic
C1	pod 147	pod 800	105 a vic	pod 103	103 a vic
M1	pod 147	pod 800	pod 105	103 a vic	pod 103

Popisky grafu úrovně plemenných hodnot

Jednotlivé plemenné hodnoty jsou rozděleny do pásem na základě výpočtu kvantilu normálního rozložení, které udávají, jak si konkrétní jedinec stojí v porovnání s průměrem populace plemenných býčků odchovaných v období 2014 – 2019.

pásma	Pozice býka v rámci populace	zkratka	Popis údaje v grafu
10	býk patří hodnotou RPH do 10 % nejlepších býků v daném ukazateli	<i>RphT</i>	RPH pro přírůstek v testu
9	býk patří hodnotou RPH do 20 % nejlepších býků v daném ukazateli	<i>RphN</i>	RPH pro životní přírůstek
8	býk patří hodnotou RPH do 30 % nejlepších býků v daném ukazateli	<i>RpPP</i>	RPH pro přímý efekt porody
7	býk patří hodnotou RPH do 40 % nejlepších býků v daném ukazateli	<i>RpRU</i>	RPH pro přímý efekt růst
6	býk patří hodnotou RPH do 50 % nejlepších býků v daném ukazateli	<i>MatPP</i>	RPH pro maternální efekt porody
5	býk patří hodnotou RPH do průměru býků v daném ukazateli	<i>MatRU</i>	RPH pro maternální efekt růst
4	býk patří hodnotou RPH do 60 % nejlepších býků v daném ukazateli	<i>phTR</i>	RPH pro lineární hodnocení těl. rámec
3	býk patří hodnotou RPH do 70 % nejlepších býků v daném ukazateli	<i>phKT</i>	RPH pro lineární hodnocení kap. těla
2	býk patří hodnotou RPH do 80 % nejlepších býků v daném ukazateli	<i>phOS</i>	RPH pro lineární hodnocení osvalení
1	býk patří hodnotou RPH do 90 % nejlepších býků v daném ukazateli	<i>phUT</i>	RPH pro lineární hodnocení užit. typ

Hlavní selekční kritéria pro výběr do plemnitby na OPB a odchovu u chovatele

Hlavním selekčním kritériem bude pouze lineární hodnocení při základním výběru.

Důvody vyřazení před základním výběrem

- hodnocení tělesného rámce (1,2,3 body dle parametrů daného plemene)
- hodnocení bodů za hmotnost v 365 dnech (1,2,3 body dle parametrů daného plemene)
- nepředvedení býka k základnímu výběru na ohlávce nebo na vodící tyči
- na základě rozhodnutí majitele býka o jeho vyřazení
- zdravotní důvody (displazie varlat, apod.)

Důvody vyřazení při základním výběrem

- hodnocení délky těla (1,2,3 body dle parametrů daného plemene)
- hodnocení ukazatelů kapacity těla (1,2,3 body dle parametrů daného plemene)
- hodnocení ukazatelů osvalení (1,2,3 body dle parametrů daného plemene)
- hodnocení užitkového typu (1,2,3 body dle parametrů daného plemene)
- závažné vady exteriéru při základním výběru
- neodpovídající funkčnost končetin při základním výběru
- zdravotní důvody (displazie varlat, apod.)

Reklamační řád pro základní výběry býků

Majitel odchovávaného býčka má právo podat reklamaci proti rozhodnutí výběrové komise (ČSCHMS). Tato reklamační může mít písemnou nebo ústní formu. Předmětem reklamační může být pouze konečný výsledek výběru (vybrán, odročen, vyřazen), nikoliv nesouhlas s bodovým hodnocením daného býka. Po skončení základního výběru býků vyzve předseda výběrové komise, nebo příslušný inspektor k podání případných protestů (reklamací). Reklamační se podává písemně (emilem) nejpozději následující den po provedení výběru a to řediteli svazu, řediteli PK a členům výběrové komise (bonitérovi), která hodnocení provedla. Jménem majitele býka může jednat také zástupce odchovny plemenných býků (OPB). V případě neshody mezi verdiktem výběrové komise a majitelem býka je býk odročen a bude proveden nový základní výběr. Provedení nového základního výběru je podmíněno složením kauce 5000 Kč za každého reklamovaného býka. Kauce se skládá na účet ČSCHMS nejpozději do 10-ti kalendářních dnů ode dne provedení základního výběru. V případě, že nebudou peníze připsány na účet v daném termínu, platí původní verdikt výběrové komise a reklamační se dále neřeší. Nový základní výběr se uskuteční do 30-ti dnů od sporného výběru na místě, kde byla podána reklamační, pokud se obě strany nedohodnou jinak. Většinové složení komise nesmí být totožné se složením komise, která vynesla sporný verdikt. O složení nové komise rozhoduje Rada PK daného plemene po dohodě s ČSCHMS. O závěru nového základního výběru je sepsán nový výběrový protokol. Proti tomuto rozhodnutí se již nelze dále odvolat. V případě, že je potvrzeno původní rozhodnutí výběrové komise, propadá kauce ve prospěch ČSCHMS, v opačném případě se vrací majiteli býka do 10-ti kalendářních dnů od provedení nového základního výběru. Náklady spojené s novým základním výběrem (zejména cestovné členů výběrové komise, případně oprávněné nároky spojené s odměnou za odvedenou práci) nese strana, která při svém rozhodnutí či jednání nebyla v právu. Tyto náklady jsou zúčtovány na základě vystavené faktury zaslané druhé straně nejpozději do 14 dnů od provedení opakovaného základního výběru. V každém případě se o reklamační vede písemný zápis. Rozhodnutí výběrové komise se váže ke konkrétnímu zvířeti v konkrétním čase a není možno se na něj odvolávat v případných následných sporech.

Schváleno výborem ČSCHMS dne 21.3.2006 v Hradištku pod Medníkem, změny schváleny 24.7.2019 Grémiem předsedů rad plemenných knih v Hradištku pod Medníkem. Vstupuje v platnost dnem schválení.



<u>Sekretariát:</u> ČSCHMS Praha Těšnov 17 11705 Praha 1 Mobil : +420 724 007 860 Telefon : +420 221 812 865 E-mail : info@cshms.cz	<u>Ředitel PK</u> <i>Kopecký Jan</i> Osík 201 569 67 Osík u Litomyšle Mobil : +420 724 007 862 Telefon : +420 461 612 809 E-mail : kopecky@cshms.cz	<u>Adresa PK</u> <i>Honová Nina</i> Osvoboditelů 35/9 410 02 Lovosice Mobil : +420 724 073 641 E-mail : honova@cshms.cz
--	---	---

Číslo : 786778 081 CZ **GAMETA Z HUZOVÉ** **+/+ R*** Číslo katalogu 1
 Dat.nar. : 28.01.2020 Plemeno : T100 Charolais
 Chovatel : AGRO Huzová s.r.o.
 Majitel : AGRO Huzová s.r.o.

OOO ZCH 944 SAVIGNEUX 2101106933
 OO ZIT 793 BOMBIX 8921037052
 MOO 8921039708 FR PYRADE 8921039708

OTEC ICH 184 MAMBO 0338646790
 OMO 271 322 TOULON 5249296732
 MO 314191181 FR FRANBOISE 0314191181
 MMO 312517385 FR CIGALE 0312517385

OOM ZTI 245 SUEDOIS 5811102125
 OM ZTP 659 DENIER 7121918505
 MOM 7121423595 FR URITABIE 7121423595

MA 273766 981 CZ /4 ot **AGÁTA Z HUZOVÉ** 241000273766981
 OMM ZCH 701 NOVOTEL 5897127519
 MM 174988 981 CZ 241000174988981
 MMM 144381 981 CZ 241000144381981

Vl.užit:nar: 52 *** kg ve 120d: 204 kg 210d: 334 kg 365d: 573 kg / kříž: 0 cm
 Přírustek od narození: 1518 g / 114 šourek 36 cm
 Věk při ZV 448 dní aktuálně k 18.03.21 hmotnost: 682 kg výška v kříži: 142 cm

PLEMENNÉ HODNOTY										LINEARNÍ HODNOCENÍ						
	pp	ru	pp	ru	TR	KT	OS	UT		Hmot	kříž	TR	KT	OS	UT	CE
BÝK	PE	97	112	ME	97	104	105	113	114	112						
MATKA	PE	103	102	ME	83	123	102	106	108	106	830	147	25	22	20	7 74
OTEC	PE	87	120	ME	111	88	114	119	117	117	748	143	27	23	23	8 81

HODNOCEN: TR 9 / /10 KT / / OS / / UT Výsledek:

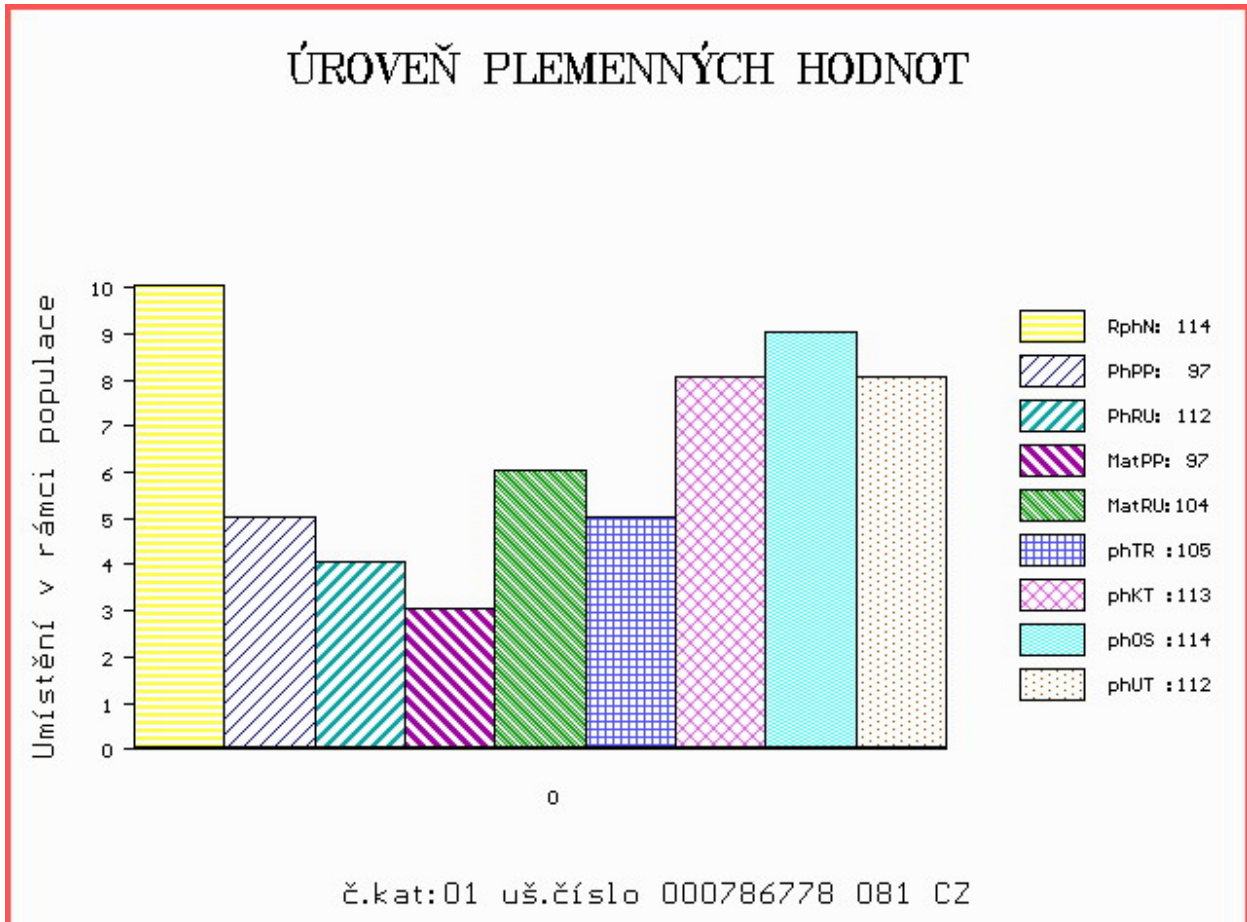

Číslo : 786783 081 CZ GARANT Z HUZOVÉ +/- R* Číslo katalogu 2
 Dat.nar. : 30.01.2020 Plemeno : T100 Charolais
 Chovatel : AGRO Huzová s.r.o.
 Majitel : AGRO Huzová s.r.o.

OOO ZCH 944 SAVIGNEUX 2101106933
 OO ZIT 793 BOMBIX 8921037052
 MOO 8921039708 FR PYRADE 8921039708

OTEC ICH 184 MAMBO 0338646790
 OMO 271 322 TOULON 5249296732
 MO 314191181 FR FRANBOISE 0314191181
 MMO 312517385 FR CIGALE 0312517385

OOM ZTI 245 SUEDOIS 5811102125
 OM ZTP 659 DENIER 7121918505
 MOM 7121423595 FR URITABIE 7121423595

MA 273763 981 CZ /4 ot ANEŽKA Z HUZOVÉ 241000273763981
 OMM ZCH 240 CASOAR 4587100162
 MM 133888 981 CZ 241000133888981
 MMM 4708 981 CZ 241000004708981

Vl.užit:nar: 53 *** kg ve 120d: 225 kg 210d: 376 kg 365d: 603 kg / kříž: 0 cm
 Přírustek od narození: 1557 g / 113 šourek 37 cm
 Věk při ZV 446 dní aktuálně k 18.03.21 hmotnost: 696 kg výška v kříži: 143 cm

PLEMENNÉ HODNOTY										LINEARNÍ HODNOCENÍ							
	pp	ru	pp	ru	TR	KT	OS	UT	Hmot	kříž	TR	KT	OS	UT	CE		
BÝK	PE	96	117	ME	99	103	115	121	120	120							
MATKA	PE	105	101	ME	87	124	96	101	102	101	773	145	24	22	18	7	71
OTEC	PE	87	120	ME	111	88	114	119	117	117	748	143	27	23	23	8	81

HODNOCEN: TR 10 / /10 KT / / OS / / UT Výsledek:

ÚROVEŇ PLEMENNÝCH HODNOT

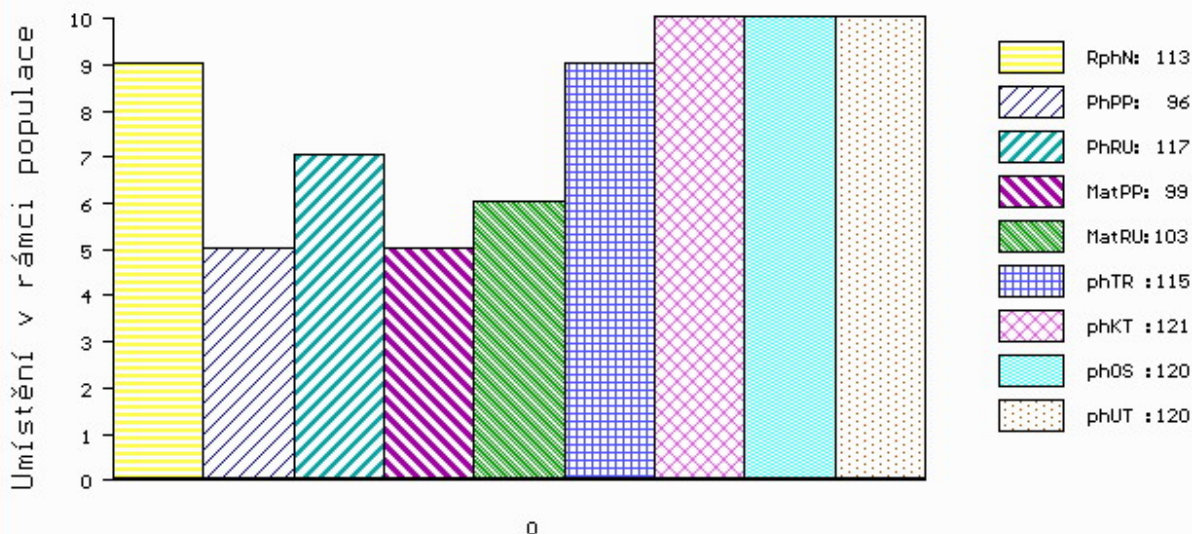

č.kat:02 uš.číslo 000786783 081 CZ

Číslo : 786792 081 CZ GARANCE Z HUZOVÉ ++ R* Číslo katalogu 3
 Dat.nar. : 02.02.2020 Plemeno : T100 Charolais
 Chovatel : AGRO Huzová s.r.o.
 Majitel : AGRO Huzová s.r.o.

OOO ZCH 944 SAVIGNEUX 2101106933
 OO ZIT 793 BOMBIX 8921037052
 MOO 8921039708 FR PYARADE 8921039708

OTEC ICH 184 MAMBO 0338646790
 OMO 271 322 TOULON 5249296732
 MO 314191181 FR FRANBOISE 0314191181
 MMO 312517385 FR CIGALE 0312517385

OOM ZTI 567 TAMILLY 7957090255
 OM ZIT 323 GENERAL 0801573468
 MOM 801573139 FR CALIFE 0801573139

MA 293628 981 CZ /3 ot 241000293628981
 OMM ZCH 917 URSULE 0311303551
 MM 174939 981 CZ 241000174939981
 MMM 123774 701 CZ 241000123774701

Vl.užit:nar: 53 *** kg ve 120d: 212 kg 210d: 333 kg 365d: 566 kg / kříž: 0 cm
 Přírustek od narození: 1493 g / 116 šourek 36 cm
 Věk při ZV 443 dní aktuálně k 18.03.21 hmotnost: 665 kg výška v kříži: 138 cm

PLEMENNÉ HODNOTY										LINEARNÍ HODNOCENÍ								
	pp	ru	pp	ru	TR	KT	OS	UT		Hmot	kříž	TR	KT	OS	UT	CE		
BÝK	PE	96	116	ME	100	98	104	116	119	116								
MATKA	PE	104	105	ME	86	113	97	106	109	106	810	/	142	24	23	22	8	77
OTEC	PE	87	120	ME	111	88	114	119	117	117	748	/	143	27	23	23	8	81

HODNOCEN: TR 7 / /10 KT / / OS / / UT Výsledek:

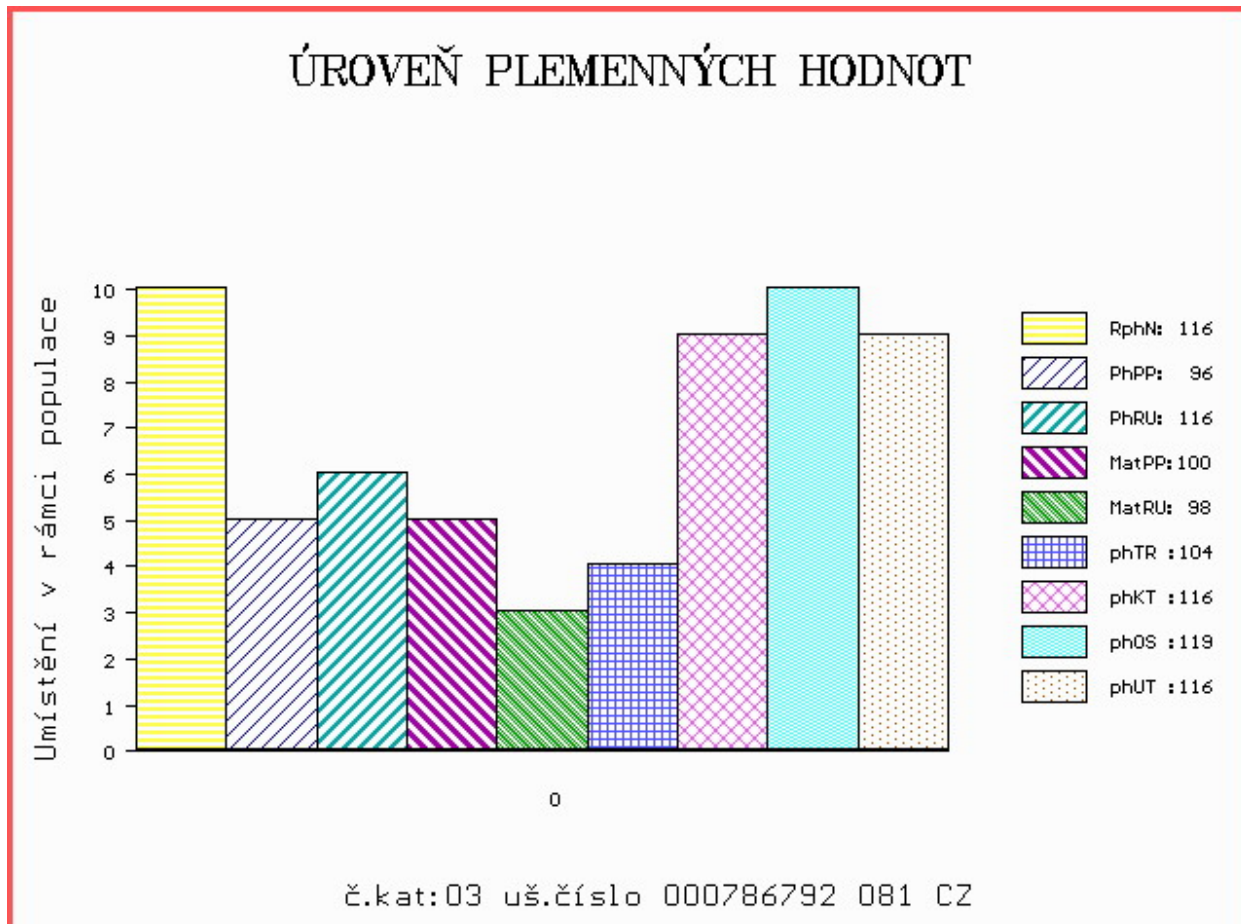

Číslo : 786809 081 CZ GRANÁT Z HUZOVÉ +/- R* Číslo katalogu 4
 Dat.nar. : 08.02.2020 Plemeno : T100 Charolais
 Chovatel : AGRO Huzová s.r.o.
 Majitel : AGRO Huzová s.r.o.

OOO ZCH 944 SAVIGNEUX 2101106933
 OO ZIT 793 BOMBIX 8921037052
 MOO 8921039708 FR PYRADE 8921039708

OTEC ICH 184 MAMBO 0338646790
 OMO 271 322 TOULON 5249296732
 MO 314191181 FR FRANBOISE 0314191181
 MMO 312517385 FR CIGALE 0312517385

OOM 281 983 FORGEOT SC P 7121830998
 OM ZIT 584 JOLICOEUR P 7122324157
 MOM 7121909595 FR FAISANE 7121909595

MA 333742 981 CZ /1 ot 241000333742981
 OMM ZCH 922 VAILLANT 0311584405
 MM 205997 981 CZ 241000205997981
 MMM 144416 981 CZ 241000144416981

Vl.užit:nar: 52 *** kg ve 120d: 181 kg 210d: 329 kg 365d: 534 kg / kříž: 0 cm
 Přírustek od narození: 1406 g / 113 šourek 37 cm
 Věk při ZV 437 dní aktuálně k 18.03.21 hmotnost: 620 kg výška v kříži: 141 cm

PLEMENNÉ HODNOTY										LINEARNÍ HODNOCENÍ						
	pp	ru	pp	ru	TR	KT	OS	UT		Hmot	kříž	TR	KT	OS	UT	CE
BÝK	PE	90	117	ME	107	95	109	110	108	109						
MATKA	PE	92	110	ME	101	102	109	105	104	105	905 /	153	28	23	20	7 78
OTEC	PE	87	120	ME	111	88	114	119	117	117	748 /	143	27	23	23	8 81

HODNOCEN: TR 9 / / 9 KT / / OS / / UT Výsledek:

ÚROVEŇ PLEMENNÝCH HODNOT

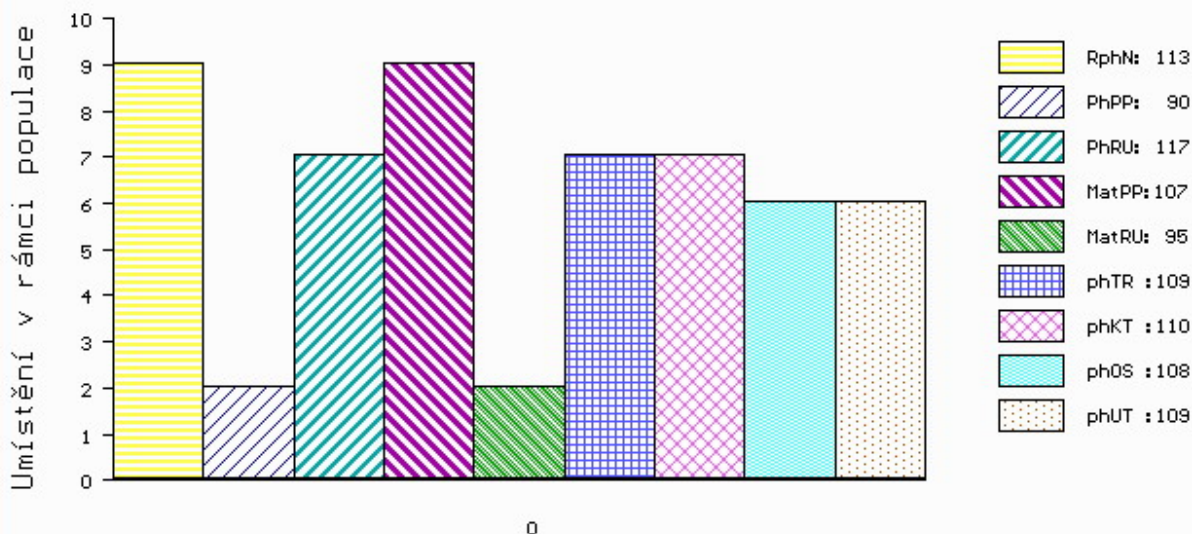

č.kat:04 uš.číslo 000786809 081 CZ

Číslo : 786812 081 CZ GARNÁT Z HUZOVÉ +/+ R* Číslo katalogu 5
 Dat.nar. : 09.02.2020 Plemeno : T100 Charolais
 Chovatel : AGRO Huzová s.r.o.
 Majitel : AGRO Huzová s.r.o.

OOO ZCH 944 SAVIGNEUX 2101106933
 OO ZIT 793 BOMBIX 8921037052
 MOO 8921039708 FR PYRADE 8921039708

OTEC ICH 184 MAMBO 0338646790
 OMO 271 322 TOULON 5249296732
 MO 314191181 FR FRANBOISE 0314191181
 MMO 312517385 FR CIGALE 0312517385

OOM ZTI 567 TAMILLY 7957090255
 OM ZIT 323 GENERAL 0801573468
 MOM 801573139 FR CALIFE 0801573139

MA 293620 981 CZ /3 ot 241000293620981
 OMM ZCH 719 LARGO 267062002462
 MM 160170 981 CZ 241000160170981
 MMM 22831 981 CZ 241000022831981

Vl.užit:nar: 59 *** kg ve 120d: 201 kg 210d: 374 kg 365d: 581 kg / kříž: 0 cm
 Přírustek od narození: 1521 g / 119 šourek 36 cm
 Věk při ZV 436 dní aktuálně k 18.03.21 hmotnost: 672 kg výška v kříži: 148 cm

PLEMENNÉ HODNOTY										LINEARNÍ HODNOCENÍ							
	pp	ru	pp	ru	TR	KT	OS	UT		Hmot	kříž	TR	KT	OS	UT	CE	
BÝK	PE	93	118	ME	97	103	121	111	107	110							
MATKA	PE	111	109	ME	77	119	114	100	97	100	870	149	27	23	21	8	79
OTEC	PE	87	120	ME	111	88	114	119	117	117	748	143	27	23	23	8	81

HODNOCEN: TR 10 / /10 KT / / OS / / UT Výsledek:

ÚROVEŇ PLEMENNÝCH HODNOT

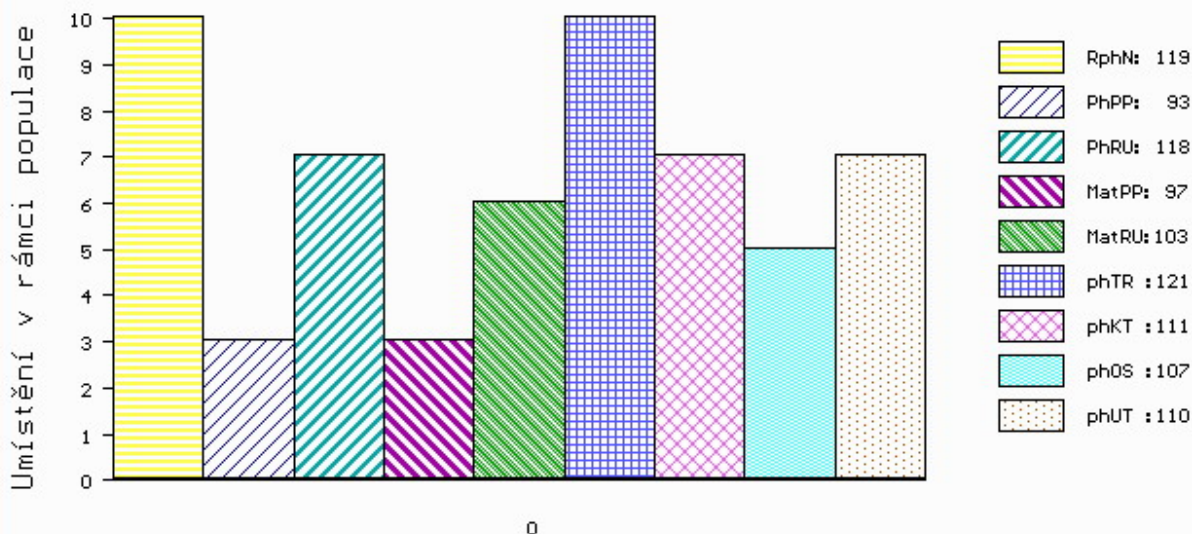

č.kat:05 uš.číslo 000786812 081 CZ

Číslo : 786818 081 CZ GAROTA Z HUZOVÉ +/- R* Číslo katalogu 6
 Dat.nar. : 11.02.2020 Plemeno : T100 Charolais
 Chovatel : AGRO Huzová s.r.o.
 Majitel : AGRO Huzová s.r.o.

OOO ZCH 516 MAGENTA 4296105603
 OO ZTI 903 BUSINESS 7240585019
 MOO 7240589893 FR SEXYE 7240589893

OTEC ICH 006 LINGO 7122415058
 OMO ZTI 240 POPULAIR 7121319473
 MO 7211829507 FR FORTUNE 7211829507
 MMO 7121424458 FR AMBITION 7121424458

OOM ZTI 245 SUEDOIS 5811102125
 OM ZTP 659 DENIER 7121918505
 MOM 7121423595 FR URITABIE 7121423595

MA 273717 981 CZ /4 ot ANDY Z HUZOVÉ 241000273717981
 OMM ZCH 917 URSULE 0311303551
 MM 174899 981 CZ 241000174899981
 MMM 4661 981 CZ 24100004661981

Vl.užit:nar: 54 *** kg ve 120d: 225 kg 210d: 345 kg 365d: 545 kg / kříž: 0 cm
 Přírustek od narození: 1394 g / 109 šourek 35 cm
 Věk při ZV 434 dní aktuálně k 18.03.21 hmotnost: 613 kg výška v kříži: 137 cm

PLEMENNÉ HODNOTY										LINEARNÍ HODNOCENÍ							
	pp	ru	pp	ru	TR	KT	OS	UT		Hmot	kříž	TR	KT	OS	UT	CE	
BÝK	PE	97	114	ME	87	112	107	116	116	115							
MATKA	PE	101	105	ME	75	124	101	110	111	108	860	149	26	23	19	7	75
OTEC	PE	92	124	ME	97	100	116	118	117	118	784	146	28	23	21	7	79

HODNOCEN: TR 7 / / 8 KT / / OS / / UT Výsledek:

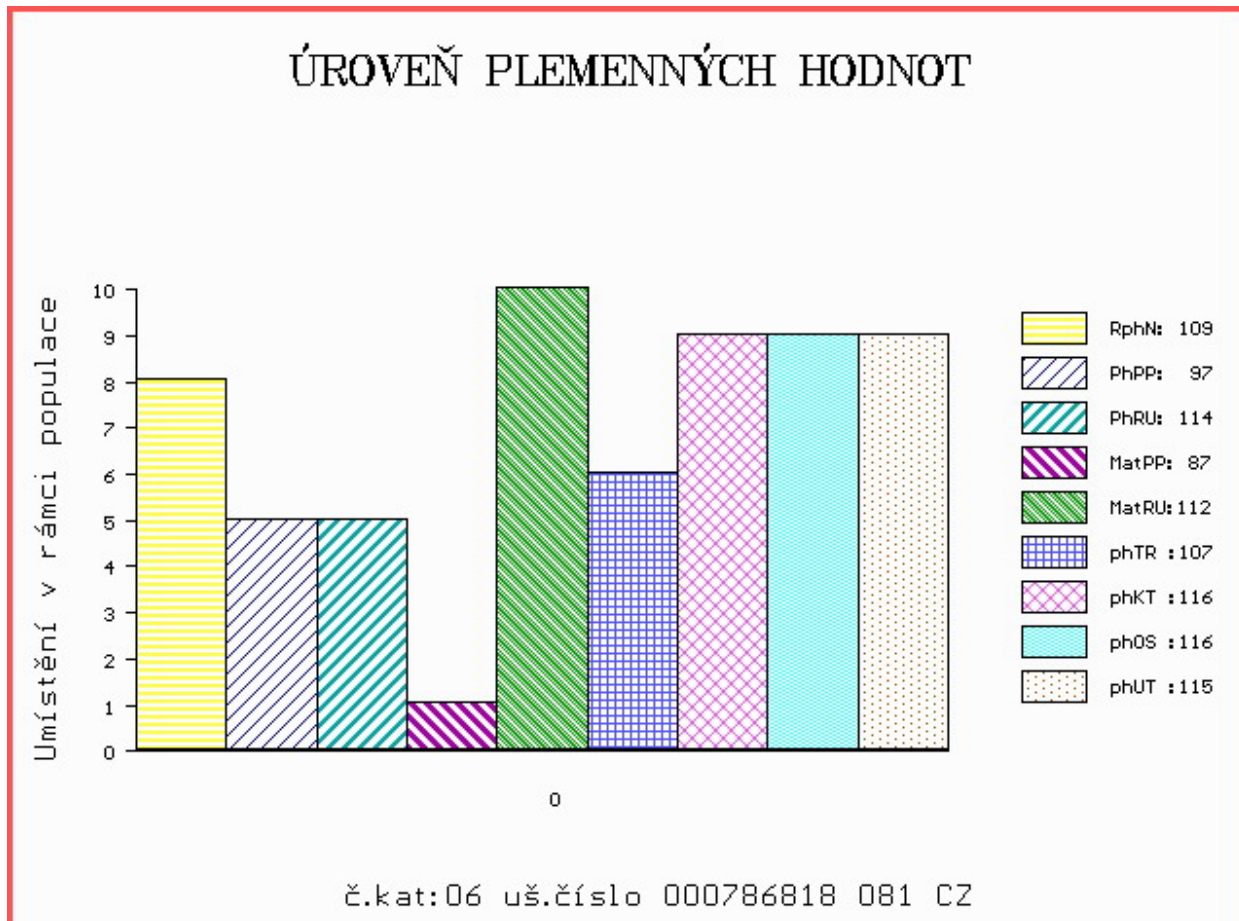

Číslo : 786840 081 CZ GAVIÁL Z HUZOVÉ +/- R* Číslo katalogu 7
 Dat.nar. : 05.03.2020 Plemeno : T100 Charolais
 Chovatel : AGRO Huzová s.r.o.
 Majitel : AGRO Huzová s.r.o.

OOO ZCH 516 MAGENTA 4296105603
 OO ZTI 903 BUSINESS 7240585019
 MOO 7240589893 FR SEXYE 7240589893

OTEC ICH 006 LINGO 7122415058
 OMO ZTI 240 POPULAIR 7121319473
 MO 7211829507 FR FORTUNE 7211829507
 MMO 7121424458 FR AMBITION 7121424458

OOM ZTI 567 TAMILLY 7957090255
 OM ZIT 323 GENERAL 0801573468
 MOM 801573139 FR CALIFE 0801573139

MA 293521 981 CZ /3 ot 241000293521981
 OMM ZTI 078 ALLEGRO 6342535220
 MM 190596 981 CZ 241000190596981
 MMM 144465 981 CZ 241000144465981

Vl.užit:nar: 53 *** kg ve 120d: 209 kg 210d: 330 kg 365d: 541 kg / kříž: 138 cm
 Přírustek od narození: 1339 g / 111 šourek 33 cm
 Věk při ZV 411 dní aktuálně k 18.03.21 hmotnost: 559 kg výška v kříži: 138 cm

PLEMENNÉ HODNOTY										LINEARNÍ HODNOCENÍ						
	pp	ru	pp	ru	TR	KT	OS	UT		Hmot	kříž	TR	KT	OS	UT	CE
BÝK	PE	99	114	ME	92	111	111	115	114	114						
MATKA	PE	109	109	ME	85	120	110	116	116	115	810	145	25	22	21	8 76
OTEC	PE	92	124	ME	97	100	116	118	117	118	784	146	28	23	21	7 79

HODNOCEN: TR 8 / / 7 KT / / OS / / UT Výsledek:

ÚROVEŇ PLEMENNÝCH HODNOT

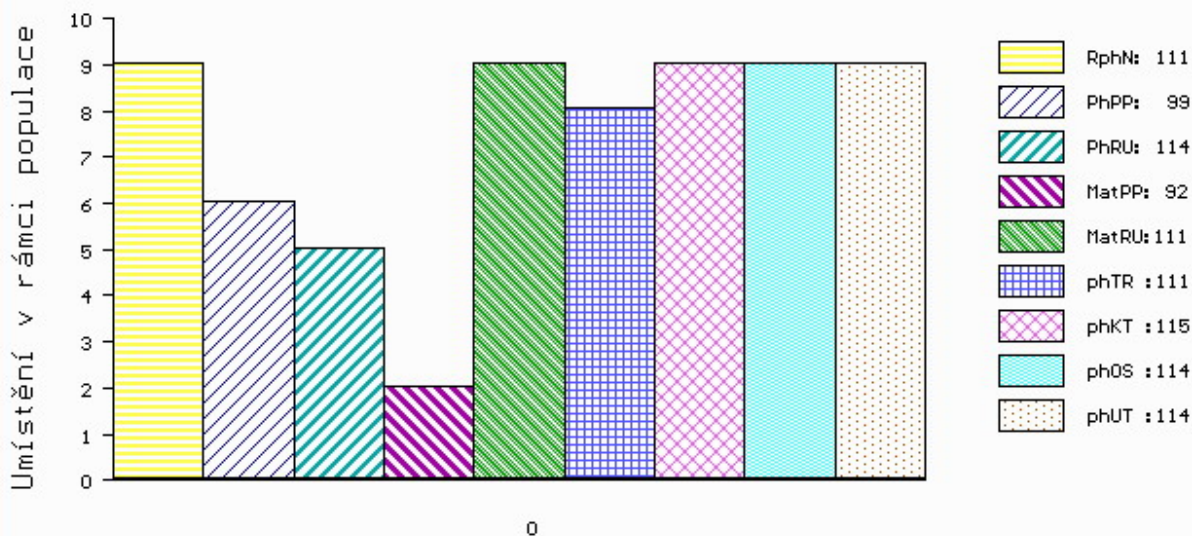

č.kat:07 uš.číslo 000786840 081 CZ