

# KATALOG ZÁKLADNÍHO VÝBĚRU

dne 21.4.2021

## OPB Horní Dubňany

začátek 9,00 hod.

| Č. | k.     | Číslo<br>  býčka | OTEC<br>  st.reg. | DATUM<br>  NAROZENÍ | PLEM.<br> | PŘÍRUSTEK (g) |      |         | CH O V A T E L |     |                                      |
|----|--------|------------------|-------------------|---------------------|-----------|---------------|------|---------|----------------|-----|--------------------------------------|
|    |        |                  |                   |                     |           | test          | RPH  | živ.RPH |                |     |                                      |
| 1  | 651806 | 051              | CZ   ZAI          | 180                 | 07.01.20  | G100          | 2058 | 109     | 1499           | 106 | Hromas Jan, Stvolínky                |
| 2  | 786644 | 071              | CZ   ZAI          | 620                 | 13.01.20  | G100          | 1916 | 97      | 1402           | 88  | Reinold Manfred, Stará Červená Voda  |
| 3  | 651809 | 051              | CZ   ZAI          | 619                 | 23.01.20  | G100          | 2008 | 107     | 1555           | 110 | Hromas Jan, Stvolínky                |
| 4  | 651810 | 051              | CZ   ZAI          | 311                 | 24.01.20  | G100          | 1966 | 100     | 1462           | 95  | Hromas Jan, Stvolínky                |
| 5  | 651811 | 051              | CZ   ZAI          | 385                 | 30.01.20  | G100          | 2250 | 125     | 1565           | 127 | Hromas Jan, Stvolínky                |
| 6  | 651812 | 051              | CZ   ZAI          | 180                 | 01.02.20  | G100          | 2250 | 118     | 1644           | 118 | Hromas Jan, Stvolínky                |
| 7  | 128402 | 034              | CZ   ZAI          | 477                 | 03.02.20  | G100          | 2008 | 112     | 1589           | 110 | Vráblík Miroslav, Ing., Trhové Sviny |
| 8  | 100532 | 064              | CZ   PAA          | 940                 | 04.02.20  | G100          | 1725 | 94      | 1523           | 101 | Šašek Vladimír ml., Ing., Rantířov   |
| 9  | 651817 | 051              | CZ   ZAI          | 617                 | 08.02.20  | G100          | 1991 | 118     | 1584           | 117 | Hromas Jan, Stvolínky                |
| 10 | 651819 | 051              | CZ   ZAI          | 617                 | 09.02.20  | G100          | 2066 | 122     | 1618           | 123 | Hromas Jan, Stvolínky                |
| 11 | 616385 | 042              | CZ   ZAI          | 426                 | 10.02.20  | G100          | 1600 | 95      | 1413           | 89  | Zikmundová Eva, Levínské Petrovice   |
| 12 | 616386 | 042              | CZ   ZAI          | 426                 | 10.02.20  | G100          | 1866 | 102     | 1570           | 101 | Zikmundová Eva, Levínské Petrovice   |
| 13 | 651823 | 051              | CZ   ZAI          | 385                 | 13.02.20  | G100          | 2125 | 124     | 1597           | 123 | Hromas Jan, Stvolínky                |
| 14 | 616389 | 042              | CZ   ZAI          | 426                 | 25.02.20  | G100          | 1891 | 104     | 1651           | 106 | Zikmundová Eva, Levínské Petrovice   |
| 15 | 33845  | 064              | CZ   ZAI          | 623                 | 28.02.20  | G100          | 1525 | 97      | 1357           | 97  | Seneco s.r.o. Polná                  |
| 16 | 33849  | 064              | CZ   ZAI          | 623                 | 03.03.20  | G100          | 1608 | 98      | 1416           | 100 | Seneco s.r.o. Polná                  |
| 17 | 711190 | 072              | CZ   ZAI          | 610                 | 08.03.20  | G100          | 2075 | 113     | 1561           | 115 | Polfin eko valašská s.r.o. Újezd u   |
| 18 | 100555 | 064              | CZ   PAA          | 940                 | 12.03.20  | G100          | 1758 | 95      | 1359           | 92  | Šašek Vladimír ml., Ing., Rantířov   |
| 19 | 710492 | 072              | CZ   ZAA          | 965                 | 16.03.20  | G100          | 1825 | 103     | 1659           | 110 | Olšava eko s.r.o. Sehradice          |
| 20 | 752822 | 071              | CZ   ZAI          | 929                 | 17.03.20  | G100          | 1625 | 95      | 1453           | 94  | Veverka Antonín, Hustopeče nad Beč   |
| 21 | 682798 | 072              | CZ   APA          | 396                 | 21.03.20  | G100          | 1875 | 109     | 1632           | 114 | Matyáš Robert, Poteč                 |
| 22 | 698866 | 072              | CZ   APA          | 396                 | 24.03.20  | G100          | 2033 | 114     | 1665           | 117 | Matyáš Robert, Poteč                 |
| 23 | 710494 | 072              | CZ   ZAA          | 965                 | 26.03.20  | G100          | 2050 | 104     | 1613           | 108 | Olšava eko s.r.o. Sehradice          |
| 24 | 710714 | 072              | CZ   ZAI          | 239                 | 26.03.20  | G100          | 1825 | 96      | 1445           | 94  | Hřebčín Vlachovice s.r.o.            |
| 25 | 710523 | 072              | CZ   ZAI          | 788                 | 27.03.20  | G100          | 1958 | 107     | 1665           | 111 | Olšava eko s.r.o. Sehradice          |
| 26 | 700928 | 072              | CZ   PAA          | 892                 | 28.03.20  | G100          | 1275 | 87      | 1264           | 89  | Švéda Jan ing., Zlín                 |
| 27 | 700931 | 072              | CZ   PAA          | 892                 | 28.03.20  | G100          | 1616 | 96      | 1372           | 95  | Švéda Jan ing., Zlín                 |
| 28 | 700953 | 072              | CZ   ZAI          | 611                 | 28.03.20  | G100          | 2291 | 117     | 1714           | 111 | Mamian spol.s r.o. Hrobice           |
| 29 | 710496 | 072              | CZ   ZAA          | 965                 | 29.03.20  | G100          | 1425 | 91      | 1457           | 100 | Olšava eko s.r.o. Sehradice          |
| 30 | 763822 | 071              | CZ   ZMS          | 201                 | 14.01.20  | S100          | 1700 | 102     | 1664           | 106 | Nátr Daniel, Černá Voda              |
| 31 | 631524 | 041              | CZ   ZMS          | 646                 | 17.01.20  | S100          | 1866 | 108     | 1501           | 108 | Bartoň František, Ležnice            |
| 32 | 699219 | 072              | CZ   ZMS          | 416                 | 19.01.20  | S100          | 1758 | 111     | 1699           | 113 | AGRO Březová s.r.o.                  |
| 33 | 699222 | 072              | CZ   ZMS          | 101                 | 21.01.20  | S100          | 2016 | 102     | 1553           | 104 | AGRO Březová s.r.o.                  |
| 34 | 18763  | 035              | CZ   ZMS          | 201                 | 26.01.20  | S100          | 2333 | 127     | 1765           | 127 | Zelený Jiří, Drouhaveč               |
| 35 | 631531 | 041              | CZ   ZMS          | 734                 | 26.01.20  | S100          | 1800 | 99      | 1543           | 100 | Bartoň František, Ležnice            |
| 36 | 24751  | 035              | CZ   ZMS          | 693                 | 27.01.20  | S100          | 2141 | 110     | 1615           | 105 | Ryneš Jan, Lestkov                   |
| 37 | 631532 | 041              | CZ   ZMS          | 278                 | 27.01.20  | S100          | 1916 | 105     | 1677           | 107 | Bartoň František, Ležnice            |
| 38 | 711303 | 072              | CZ   ZMS          | 602                 | 15.02.20  | S100          | 1758 | 99      | 1677           | 102 | Matůšu Dušan, Slušovice              |
| 39 | 631536 | 041              | CZ   ZMS          | 278                 | 16.02.20  | S100          | 2091 | 113     | 1743           | 112 | Bartoň František, Ležnice            |
| 40 | 24752  | 035              | CZ   ZMS          | 701                 | 17.02.20  | S100          | 1550 | 108     | 1600           | 109 | Ryneš Jan, Lestkov                   |
| 41 | 24753  | 035              | CZ   ZMS          | 701                 | 17.02.20  | S100          | 1983 | 119     | 1628           | 117 | Ryneš Jan, Lestkov                   |
| 42 | 711304 | 072              | CZ   ZMS          | 950                 | 18.02.20  | S100          | 2083 | 114     | 1767           | 111 | Matůšu Dušan, Slušovice              |
| 43 | 24756  | 035              | CZ   ZMS          | 701                 | 23.02.20  | S100          | 2183 | 115     | 1812           | 113 | Ryneš Jan, Lestkov                   |
| 44 | 631541 | 041              | CZ   ZMS          | 885                 | 25.02.20  | S100          | 1800 | 102     | 1661           | 109 | Bartoň František, Ležnice            |
| 45 | 18774  | 035              | CZ   ISI          | 356                 | 27.02.20  | S100          | 1783 | 107     | 1546           | 108 | Zelený Jiří, Drouhaveč               |
| 46 | 780191 | 081              | CZ   ZMS          | 619                 | 02.03.20  | S100          | 2150 | 113     | 1671           | 114 | Ševčíková Lucie, Jerlochovice        |
| 47 | 82788  | 064              | CZ   ISI          | 133                 | 13.03.20  | S100          | 1658 | 95      | 1499           | 94  | Agrochyt s.r.o. Mohelno              |
| 48 | 699268 | 072              | CZ   ISI          | 238                 | 21.03.20  | S100          | 1733 | 100     | 1537           | 108 | AGRO Březová s.r.o.                  |
| 49 | 699272 | 072              | CZ   ZMS          | 598                 | 24.03.20  | S100          | 1750 | 95      | 1514           | 91  | AGRO Březová s.r.o.                  |
| 50 | 711308 | 072              | CZ   ISI          | 230                 | 26.03.20  | S100          | 2208 | 122     | 1917           | 123 | Matůšu Dušan, Slušovice              |
| 51 | 631544 | 041              | CZ   ISI          | 215                 | 31.03.20  | S100          | 2066 | 111     | 1832           | 115 | Bartoň František, Ležnice            |

Plemenné hodnoty uvedené v katalogu jsou spočítány k 31.03.2021

## Termíny základních výběrů a dražeb v roce 2021

### II. turnus - Býci narození 1.1.2020 - 31.3.2020 na OPB a OCH

| Den     | Datum                            | Začátek * | OPB , chovatel                                 | Ks        | Plemena       | Dražba                       |
|---------|----------------------------------|-----------|--|-----------|---------------|------------------------------|
| Pondělí | 19.04.2021                       | 9,00      | <b>OPB Todně - Březí</b>                       | <b>18</b> | <i>LI</i>     | <i>hodinu po skončení ZV</i> |
|         |                                  | 9,00      | <i>Minaříková Hana, Hluk</i>                   | <b>1</b>  | <i>BA</i>     | <i>x</i>                     |
|         |                                  | 9,00      | <i>Šuranský Jaroslav, Otín, Planá u M.L.</i>   | <b>4</b>  | <i>CH</i>     | <i>x</i>                     |
|         |                                  | 9,00      | <i>IMOBA a.s., Olbramovice</i>                 | <b>2</b>  | <i>CH, LI</i> | <i>x</i>                     |
|         |                                  | 11,00     | <i>Bouda Petr, Ing., Voděrádky</i>             | <b>2</b>  | <i>CH</i>     | <i>x</i>                     |
|         |                                  | 12,00     | <i>Pěnkavová Jana, Hranice u Aše</i>           | <b>3</b>  | <i>BA</i>     | <i>x</i>                     |
|         |                                  | 12,00     | <i>K+K Břilice</i>                             | <b>1</b>  | <i>CH</i>     | <i>x</i>                     |
|         |                                  | 13,00     | <i>Zítek Jaroslav, Pechova Lhota</i>           | <b>4</b>  | <i>AA</i>     | <i>x</i>                     |
|         |                                  | 13,00     | <i>Placanda Jakub, Křenovice</i>               | <b>6</b>  | <i>MS</i>     | <i>x</i>                     |
|         |                                  | 13,00     | <i>Klusáček Stanislav, Suchdol nad Lužnicí</i> | <b>2</b>  | <i>LI</i>     | <i>x</i>                     |
|         |                                  | 14,30     | <i>Šulcová Veronika, Ing., Trojany</i>         | <b>3</b>  | <i>LI</i>     | <i>x</i>                     |
|         |                                  | 16,00     | <i>Tájek Jaroslav, Zvíkov</i>                  | <b>4</b>  | <i>CH, LI</i> | <i>x</i>                     |
|         |                                  | 16,00     | <i>Zobal Vlastimil ml., Bor u Březnice</i>     | <b>2</b>  | <i>CH</i>     | <i>x</i>                     |
| Úterý   | 20.04.2021                       | 9,00      | <b>OPB Benešov</b>                             | <b>37</b> | <i>CH</i>     | <i>hodinu po skončení ZV</i> |
|         |                                  | 9,00      | <i>AGRO Huzová s.r.o.</i>                      | <b>7</b>  | <i>CH</i>     | <i>x</i>                     |
|         |                                  | 9,00      | <i>ZD Podlesí Ročov</i>                        | <b>4</b>  | <i>HE, MS</i> | <i>x</i>                     |
|         |                                  | 9,00      | <i>Pecka Vladimír, Libětice</i>                | <b>4</b>  | <i>MS</i>     | <i>x</i>                     |
|         |                                  | 11,00     | <i>Bystrianská Jana, Melč</i>                  | <b>4</b>  | <i>LI</i>     | <i>x</i>                     |
|         |                                  |           | <i>Bystrianský Jan, Melč</i>                   | <b>2</b>  | <i>LI</i>     | <i>x</i>                     |
|         |                                  | 11,00     | <i>Zemědělská společnost Blšany</i>            | <b>4</b>  | <i>MS</i>     | <i>x</i>                     |
|         |                                  | 12,00     | <i>AGRO Jinín, a.s.</i>                        | <b>8</b>  | <i>LI, MS</i> | <i>x</i>                     |
|         |                                  | 12,30     | <i>Družstvo Velký Újezd</i>                    | <b>2</b>  | <i>CH</i>     | <i>x</i>                     |
|         |                                  | 13,30     | <i>DOKOMAK s.r.o., Mašťov</i>                  | <b>1</b>  | <i>AA</i>     | <i>x</i>                     |
|         |                                  | 14,30     | <i>Kubal Petr, Podmokly</i>                    | <b>1</b>  | <i>MS</i>     | <i>x</i>                     |
|         |                                  | 14,30     | <i>Nátr Jiří, Černá Voda</i>                   | <b>2</b>  | <i>CH</i>     | <i>x</i>                     |
|         |                                  | 15,00     | <i>Kubal Radek, Albrechtice</i>                | <b>4</b>  | <i>LI</i>     | <i>x</i>                     |
|         |                                  | 15,00     | <i>BREZE a.s., Výsluní</i>                     | <b>13</b> | <i>AA</i>     | <i>x</i>                     |
| 16,30   | <i>ZD Agroholding Bernartice</i> | <b>2</b>  | <i>PI</i>                                      | <i>x</i>  |               |                              |
| Středa  | 21.04.2021                       | 9,00      | <b>OPB Horní Dubňany</b>                       | <b>51</b> | <i>AA, MS</i> | <i>hodinu po skončení ZV</i> |
|         |                                  | 9,00      | <i>Skalický J., Libnov</i>                     | <b>8</b>  | <i>AA</i>     | <i>x</i>                     |
|         |                                  | 9,00      | <i>Valenta Petr, Budyně</i>                    | <b>4</b>  | <i>MS</i>     | <i>x</i>                     |
|         |                                  | 9,00      | <i>Loos Adolf, Hora Sv. Kateřiny</i>           | <b>6</b>  | <i>LI</i>     | <i>x</i>                     |
|         |                                  | 11,00     | <i>Černěveský Háj s.r.o.</i>                   | <b>4</b>  | <i>LI</i>     | <i>x</i>                     |
|         |                                  | 12,00     | <i>Chlupáčková Hana, Ing., Ležnice</i>         | <b>4</b>  | <i>MS</i>     | <i>x</i>                     |
|         |                                  | 12,30     | <i>Ufarma s.r.o. Čistá - Ležnice</i>           | <b>1</b>  | <i>CH</i>     | <i>x</i>                     |
|         |                                  | 12,30     | <i>Karban Kamil, Lhenice</i>                   | <b>3</b>  | <i>CH</i>     | <i>x</i>                     |
|         |                                  | 13,00     | <i>ZOD "BLATA" Sedlec</i>                      | <b>2</b>  | <i>MS</i>     | <i>x</i>                     |
|         |                                  | 13,00     | <i>Habr František ml., SZ, Bářovice</i>        | <b>9</b>  | <i>MS</i>     | <i>x</i>                     |
|         |                                  | 14,30     | <i>Náš Dvůr s.r.o., Držovice</i>               | <b>4</b>  | <i>AA</i>     | <i>x</i>                     |
|         |                                  | 14,30     | <i>Agrochyt s.r.o. Mohelno</i>                 | <b>1</b>  | <i>MS</i>     | <i>x</i>                     |
|         |                                  | 15,00     | <i>Farma EGERT (ING) s.r.o., Lásenice</i>      | <b>5</b>  | <i>AA</i>     | <i>x</i>                     |
|         |                                  | 15,30     | <i>Polák Jiří, Dolní Libochová</i>             | <b>2</b>  | <i>MS</i>     | <i>x</i>                     |
|         |                                  |           | <i>Poláková Zdenka, Dolní Libochová</i>        | <b>4</b>  | <i>MS</i>     | <i>x</i>                     |
| 16,30   | <i>Hatlák V.ing., Meziboří</i>   | <b>5</b>  | <i>CH</i>                                      | <i>x</i>  |               |                              |

| Den                          | Datum      | Začátek * | OPB , chovatel                     | Ks | Plemena        | Dražba                |
|------------------------------|------------|-----------|------------------------------------|----|----------------|-----------------------|
| Čtvrtek                      | 22.04.2021 | 9,00      | OPB Benešov                        | 34 | LI,PI          | hodinu po skončení ZV |
|                              |            | 9,00      | Křížánek Petr, Karpentná           | 2  | PP             | x                     |
|                              |            | 9,00      | Družstvo vlastníků Libeň - Vtelno  | 4  | CH             | x                     |
|                              |            | 9,00      | Šumavský angus spol.s r.o.Soběsuky | 12 | AA             | x                     |
|                              |            | 9,00      | ZD Brloh                           | 22 | AA,MS          | x                     |
|                              |            | 10,30     | Niemiec Czeslaw,Dolní Žukov        | 5  | LI             | x                     |
|                              |            | 12,00     | Nováková Hana,Sirá                 | 2  | MS             | x                     |
|                              |            | 12,00     | Sklář Miroslav, Brloh              | 2  | AA             | x                     |
|                              |            | 12,00     | Poruba Jan, Šenov u N./J.          | 1  | LI             | x                     |
|                              |            | 12,00     | ZEA - PROBIO, s.r.o., Žernov       | 2  | CH             | x                     |
|                              |            | 12,30     | VFU Brno ŠZP Nový Jičín            | 7  | LI             | x                     |
|                              |            | 13,00     | Novák Petr, Sirá                   | 2  | CH             | x                     |
|                              |            | 13,30     | Borovka Daniel, Chlum              | 1  | AA             | x                     |
|                              |            |           | Borovková Petra, Chlum             | 1  | AA             | x                     |
|                              |            | 14,00     | Stebelský Michal, Rynoltice        | 1  | AA             | x                     |
|                              |            | 14,30     | Kubata Zdeněk, Vrábče              | 7  | AA             | x                     |
|                              |            | 15,30     | Synek Vladimír, Božíkov            | 1  | LI             | x                     |
|                              |            | 16,00     | Šebelka Milan, SZ, Rančice         | 5  | AA             | x                     |
| Šebelka Štěpán, Ing. Rančice | 1          |           | AA                                 | x  |                |                       |
| Pátek                        | 23.04.2021 | 9,00      | OPB Osík                           | 52 | CH,UC          | hodinu po skončení ZV |
|                              |            | 9,00      | Kraml Eduard, Stachy               | 3  | SA             | x                     |
|                              |            | 9,00      | Sokol František, Poběžovice        | 2  | LI             | x                     |
|                              |            | 10,30     | Denk Jaroslav, Hodousice           | 12 | AA,LI          | x                     |
|                              |            | 11,00     | Kofroň Jan, Ing., Radhostice       | 10 | AA             | x                     |
|                              |            | 13,00     | Hodina František, Ing., Záblatí    | 1  | MS             | x                     |
|                              |            | 13,30     | Hodina Jakub, Kratušín             | 1  | MS             | x                     |
|                              |            | 14,00     | Prima Energo s.r.o.                | 7  | LI,MS          | x                     |
|                              |            | 16,00     | Káňa Petr, Mlynářovice             | 2  | MS             | x                     |
| Sobota                       | 24.04.2021 | 9,00      | Karsit Agro, a.s. Dubenec          | 6  | CH             | x                     |
|                              |            | 11,00     | Zuzánek J., ing, Bernartice        | 3  | CH             | x                     |
|                              |            | 14,00     | Lainka Bernard, SZ, farma Zdoňov   | 1  | AA             | x                     |
| Neděle                       | 25.04.2021 | 9,00      | P.F.B. TRANSPORT, spol.s r.o.      | 2  | HE             | x                     |
|                              |            | 11,00     | TEGRO s.r.o., Těšenov              | 13 | AA             | x                     |
|                              |            | 13,00     | Šašek Vladimír ml., Ing., Rantířov | 14 | AA             | x                     |
|                              |            | 15,00     | ZD Pozovice                        | 2  | CH             | x                     |
|                              |            | 16,30     | Hrtús Miroslav, Mírovka            | 1  | BA             | x                     |
|                              |            | 17,30     | Dvořák Josef, ing., Telecí         | 3  | AA             | x                     |
| Pondělí                      | 26.04.2021 | 8,00      | OPB H. Jadruž                      | 20 | MS,CH          | hodinu po skončení ZV |
|                              |            | 11,00     | OPB Kundratice                     | 30 | CH,MS,AA,LI    | hodinu po skončení ZV |
| Úterý                        | 27.04.2021 | 9,00      | OPB Janovice                       | 45 | MS,AA,CH,HE,BA | hodinu po skončení ZV |
|                              |            | 9,00      | Žaloudek Roman, Ptenín             | 5  | SS             | x                     |
|                              |            | 10,30     | Vacík Václav ml., Roupov           | 1  | SS             | x                     |
|                              |            | 13,30     | Šeda J., Helvíkovice               | 5  | LI             | x                     |
|                              |            | 15,00     | VETLABFARM s.r.o. Jakubovice       | 12 | AA             | x                     |
| Středa                       | 28.04.2021 | 9,00      | OPB Cunkov                         | 44 | LI             | hodinu po skončení ZV |
|                              |            | 15,00     | Farma Karel Dvořák s.r.o.          | 3  | LI             | x                     |
|                              |            | 17,00     | Daňhel Miroslav, s.r.o.            | 6  | CH,MS          | x                     |
| Čtvrtek                      | 29.04.2021 | 9,00      | OPB Cunkov                         | 42 | AA,BA,UU       | hodinu po skončení ZV |
| Pátek                        | 30.04.2021 | 9,00      | OPB Cunkov                         | 36 | CH,MS,SA       | hodinu po skončení ZV |
| Sobota                       | 01.05.2021 | x         | x                                  | 0  | x              | x                     |
| Neděle                       | 02.05.2021 | x         | x                                  | 0  |                | x                     |

| Den     | Datum      | Začátek *                | OPB , chovatel                               | Ks        | Plemena                  | Dražba                       |
|---------|------------|--------------------------|--|-----------|--------------------------|------------------------------|
| Pondělí | 03.05.2021 | 9,00                     | <b>OPB Osík</b>                              | <b>45</b> | <i>LI,MS</i>             | <i>hodinu po skončení ZV</i> |
|         |            | 9,00                     | <i>Angusfarma Mýto,Milan Šusta</i>           | 4         | <i>AA</i>                | <i>x</i>                     |
|         |            |                          | <i>Šusta Michal, Mýto</i>                    | 1         | <i>AA</i>                | <i>x</i>                     |
|         |            | 10,30                    | <i>Farma Besednice s.r.o.</i>                | 1         | <i>LI</i>                | <i>x</i>                     |
|         |            | 11,00                    | <i>Řehout Martin, Besednice</i>              | 1         | <i>CH</i>                | <i>x</i>                     |
|         | 12,00      | <i>Šedivý Jan,Smrhov</i> | 4  | <i>MS</i> | <i>x</i>                 |                              |
| Úterý   | 04.05.2021 | 9,00                     | <b>OPB Horní Dubňany</b>                     | <b>50</b> | <i>CH,UC</i>             | <i>hodinu po skončení ZV</i> |
|         |            | 16,00                    | <i>Mendelova univerzita Brno-ŠZP Žabčice</i> | 3         | <i>BB,BM,MM</i>          | <i>x</i>                     |
| Srteđa  | 05.05.2021 | 9,00                     | <b>OPB Benešov</b>                           | <b>35</b> | <i>MS,HE</i>             | <i>hodinu po skončení ZV</i> |
| Čtvrtek | 06.05.2021 | 9,00                     | <b>OPB Měcholupy</b>                         | <b>31</b> | <i>AA,MS,CH</i>          | <i>hodinu po skončení ZV</i> |
|         |            | 13,00                    | <i>Nejdl Martin,Zbyslav</i>                  | 7         | <i>AA</i>                | <i>x</i>                     |
|         |            | 14,30                    | <i>Nejdl Zdeněk,Kvaslice</i>                 | 4         | <i>AA</i>                | <i>x</i>                     |
|         |            | 16,00                    | <i>Trantírková Eva,Chlum</i>                 | 4         | <i>LI</i>                | <i>x</i>                     |
| Pátek   | 07.05.2021 | 9,00                     | <i>Nečtinská zemědělská a.s.</i>             | <b>36</b> | <i>LI</i>                | <i>x</i>                     |
|         |            | 11,00                    | <i>Lepša Vladimír,Pěčín</i>                  | <b>14</b> | <i>AA</i>                | <i>x</i>                     |
|         |            | 13,00                    | <i>Stříbrný Petr, Nečtiny</i>                | 1         | <i>LI</i>                | <i>x</i>                     |
| Sobota  | 08.05.2021 | x                        | <i>x</i>                                     | 0         | <i>x</i>                 | <i>x</i>                     |
| Neděle  | 09.05.2021 | x                        | <i>x</i>                                     | 0         |                          | <i>x</i>                     |
| Pondělí | 10.05.2021 | 9,00                     | <b>OPB Osík</b>                              | <b>42</b> | <i>BA,AA,PP,UU,HE,SA</i> | <i>hodinu po skončení ZV</i> |
| Úterý   | 11.05.2021 | 9,00                     | <i>Štěpánek Jiří, Záhornice</i>              | 1         | <i>BM</i>                | <i>x</i>                     |
|         |            | 10,30                    | <i>Montážně obchodní firma s.r.o.,B.Mlýn</i> | 4         | <i>LI</i>                | <i>x</i>                     |
|         |            | 13,00                    | <i>LOUDY s.r.o.Seletice</i>                  | 1         | <i>PI</i>                | <i>x</i>                     |
|         |            | 14,30                    | <i>Farma Český ráj s.r.o.</i>                | 1         | <i>UU</i>                | <i>x</i>                     |
|         |            | 16,00                    | <i>Hodbod' Gustav,Libštát</i>                | 3         | <i>GS</i>                | <i>x</i>                     |

\* začátky ZV u chovatelů jsou orientační

**1049**



## Vysvětlivky ke zkratkám ve jménech v katalogu :

- ET - býček narozen po embryotrasferu  
RED - zbarvení red angus  
P,V - bezrohý / volný roh ( \* - testováno testem DNA)  
PP - bezrohý – homozygot ( stanoveno testem DNA )  
R - rohatý ( \* - testováno testem DNA )  
+/, WT/WT - nepřenáší alelu způsobujícími dvojí osvalení (GS, AA,CH,LI,MS)  
MH/+, F/+, WT/del21 - heterozygot s jednou alelou podmiňující dvojí osvalení (GS,AA,CH,LI,MS)  
MH/MH, F/F - homozygot - obě alely podmiňující dvojí osvalení (GS,CH,LI,MS)  
Porodní hmot (nar) - u plemene AA,BA,HE,CH,MS,LI způsob zjišťování porodní hmotnosti v chovu \* \* \* - váženo při narození, \* \* - odhadováno, \* - nesledováno

### U matek plemene BA

| Třída | Výška kříž (cm) | Hmotnost (kg) | RPH přímý efekt | RPH mat. efekt | RPH osvalení |
|-------|-----------------|---------------|-----------------|----------------|--------------|
| SE    | 147 a více      | 800 a více    | 105 a vic       | 103 a vic      | 103 a vic    |
| EC    | 147 a více      | 800 a více    | 105 a vic       | pod 103        | 103 a vic    |
| EM    | 147 a více      | 800 a více    | pod 105         | 103 a vic      | pod 103      |
| CM    | pod 147         | pod 800       | 105 a vic       | 103 a vic      | 103 a vic    |
| C1    | pod 147         | pod 800       | 105 a vic       | pod 103        | 103 a vic    |
| M1    | pod 147         | pod 800       | pod 105         | 103 a vic      | pod 103      |

### Popisky grafu úrovně plemenných hodnot

Jednotlivé plemenné hodnoty jsou rozděleny do pásem na základě výpočtu kvantilu normálního rozložení, které udávají, jak si konkrétní jedinec stojí v porovnání s průměrem populace plemenných býčků odchovaných v období 2014 – 2019.

| pásma | Pozice býka v rámci populace                                     | zkratka      | Popis údaje v grafu                   |
|-------|--|--------------|---------------------------------------|
| 10    | býk patří hodnotou RPH do 10 % nejlepších býků v daném ukazateli | <i>RphT</i>  | RPH pro přírůstek v testu             |
| 9     | býk patří hodnotou RPH do 20 % nejlepších býků v daném ukazateli | <i>RphN</i>  | RPH pro životní přírůstek             |
| 8     | býk patří hodnotou RPH do 30 % nejlepších býků v daném ukazateli | <i>RpPP</i>  | RPH pro přímý efekt porody            |
| 7     | býk patří hodnotou RPH do 40 % nejlepších býků v daném ukazateli | <i>RpRU</i>  | RPH pro přímý efekt růst              |
| 6     | býk patří hodnotou RPH do 50 % nejlepších býků v daném ukazateli | <i>MatPP</i> | RPH pro maternální efekt porody       |
| 5     | býk patří hodnotou RPH do průměru býků v daném ukazateli         | <i>MatRU</i> | RPH pro maternální efekt růst         |
| 4     | býk patří hodnotou RPH do 60 % nejlepších býků v daném ukazateli | <i>phTR</i>  | RPH pro lineární hodnocení těl. rámec |
| 3     | býk patří hodnotou RPH do 70 % nejlepších býků v daném ukazateli | <i>phKT</i>  | RPH pro lineární hodnocení kap. těla  |
| 2     | býk patří hodnotou RPH do 80 % nejlepších býků v daném ukazateli | <i>phOS</i>  | RPH pro lineární hodnocení osvalení   |
| 1     | býk patří hodnotou RPH do 90 % nejlepších býků v daném ukazateli | <i>phUT</i>  | RPH pro lineární hodnocení užit. typ  |

### Hlavní selekční kritéria pro výběr do plemenitby na OPB a odchovu u chovatele

Hlavním selekčním kritériem bude pouze lineární hodnocení při základním výběru.

#### Důvody vyřazení před základním výběrem

- hodnocení tělesného rámce (1,2,3 body dle parametrů daného plemene)
- hodnocení bodů za hmotnost (1,2,3 body dle parametrů daného plemene)
- nepředvedení býka k základnímu výběru na ohlávce nebo na vodící tyči
- na základě rozhodnutí majitele býka o jeho vyřazení
- zdravotní důvody (displazie varlat, apod.)

#### Důvody vyřazení při základním výběrem

- hodnocení délky těla (1,2,3 body dle parametrů daného plemene)
- hodnocení ukazatelů kapacity těla (1,2,3 body dle parametrů daného plemene)
- hodnocení ukazatelů osvalení (1,2,3 body dle parametrů daného plemene)
- hodnocení užitkového typu (1,2,3 body dle parametrů daného plemene)
- závažné vady exteriéru při základním výběru
- neodpovídající funkčnost končetin při základním výběru
- zdravotní důvody (displazie varlat, apod.)

## Reklamační řád pro základní výběry býků

Majitel odchovávaného býčka má právo podat reklamaci proti rozhodnutí výběrové komise (ČSCHMS). Tato reklamační může mít písemnou nebo ústní formu. Předmětem reklamační může být pouze konečný výsledek výběru (vybrán, odročen, vyřazen), nikoliv nesouhlas s bodovým hodnocením daného býka. Po skončení základního výběru býků vyzve předseda výběrové komise, nebo příslušný inspektor k podání případných protestů (reklamací). Reklamační se podává písemně (emilem) nejpozději následující den po provedení výběru a to řediteli svazu, řediteli PK a členům výběrové komise (bonitérovi), která hodnocení provedla. Jménem majitele býka může jednat také zástupce odchovny plemenných býků (OPB). V případě neshody mezi verdiktem výběrové komise a majitelem býka je býk odročen a bude proveden nový základní výběr. Provedení nového základního výběru je podmíněno složením kauce 5000 Kč za každého reklamovaného býka. Kauce se skládá na účet ČSCHMS nejpozději do 10-ti kalendářních dnů ode dne provedení základního výběru. V případě, že nebudou peníze připsány na účet v daném termínu, platí původní verdikt výběrové komise a reklamační se dále neřeší. Nový základní výběr se uskuteční do 30-ti dnů od sporného výběru na místě, kde byla podána reklamační, pokud se obě strany nedohodnou jinak. Většinové složení komise nesmí být totožné se složením komise, která vynesla sporný verdikt. O složení nové komise rozhoduje Rada PK daného plemene po dohodě s ČSCHMS. O závěru nového základního výběru je sepsán nový výběrový protokol. Proti tomuto rozhodnutí se již nelze dále odvolat. V případě, že je potvrzeno původní rozhodnutí výběrové komise, propadá kauce ve prospěch ČSCHMS, v opačném případě se vrací majiteli býka do 10-ti kalendářních dnů od provedení nového základního výběru. Náklady spojené s novým základním výběrem (zejména cestovné členů výběrové komise, případně oprávněné nároky spojené s odměnou za odvedenou práci) nese strana, která při svém rozhodnutí či jednání nebyla v právu. Tyto náklady jsou zúčtovány na základě vystavené faktury zaslané druhé straně nejpozději do 14 dnů od provedení opakovaného základního výběru. V každém případě se o reklamační vede písemný zápis. Rozhodnutí výběrové komise se váže ke konkrétnímu zvířeti v konkrétním čase a není možno se na něj odvolávat v případných následných sporech.

Schváleno výborem ČSCHMS dne 21.3.2006 v Hradištku pod Medníkem, změny schváleny 24.7.2019 Grémiem předsedů rad plemenných knih v Hradištku pod Medníkem. Vstupuje v platnost dnem schválení.



|  |  |  |
|--|--|--|
| <b><u>Sekretariát:</u></b> ČSCHMS Praha<br>Těšnov 17<br>11705 Praha 1<br>Mobil : +420 724 007 860<br>Telefon : +420 221 812 865<br>E-mail : <a href="mailto:info@cschms.cz">info@cschms.cz</a> | <b><u>Ředitel PK</u></b> Kopecký Jan<br>Osík 201<br>569 67 Osík u Litomyšle<br>Mobil : +420 724 007 862<br>Telefon : +420 461 612 809<br>E-mail : <a href="mailto:kopecvk@cschms.cz">kopecvk@cschms.cz</a> | <b><u>Adresa PK</u></b> Honová Nina<br>Osvoboditelů 35/9<br>410 02 Lovosice<br>Mobil : +420 724 073 641<br>E-mail : <a href="mailto:honova@cschms.cz">honova@cschms.cz</a> |
|--|--|--|

Číslo : 651806 051 CZ GANDI ZE STVOLÍNEK WT/WT Číslo katalogu 1  
 Dat.nar. : 07.01.2020 Plemeno : G100 Aberdeen Angus  
 Chovatel : Hromas Jan,Stvolínky  
 Majitel : Hromas Jan,Stvolínky

OOO 271 970 THE MOSS EUROPA A118 182920100118  
 OO 271 969 AULDHOUSEBURN KARLOS D218 580271400218  
 MOO 59901057 UK WEDDERLIE KATREN Y057 BE059901057

OTEC ZAI 180 NIGHTINGALE EL PASO J489 302307400489  
 OMO ZAA 932 ANKONIAN ELIXIR 100 12758219  
 MO 302307400181 UK NIGHTINGALE ENCHANTRESS C181 302307400181  
 MMO 0 NIGHTINGALE ENCHANTRESS W28 RWZ.W28.22

OOM ZAA 691 TE MANIA RED LABEL ET VTM Z1023  
 OM PAA 017 TOMAHAWK RED TEGRO 133000690920061  
 MOM 23098 961 CZ LADA TEGRO 133000023098961

MA 175594 951 CZ /6 ot 403000175594951  
 OMM ZAA 336 RED NORTHLINE LIKE A ROCK 1F 870563  
 MM 128959 951 CZ 403000128959951  
 MMM 58020 242 CZ 83M 035000058020242

Vl.užit:nar: 56 \*\*\* kg ve 120d: 179 kg 210d: 307 kg 365d: 568 kg / kříž: 136 cm  
 Přírustek v testu : 2058 g / 109 přírustek od narození: 1499 g / 106 šourek 41 cm  
 Věk při ZV 470 dní aktuálně k 23.03.21 hmotnost: 717 kg výška v kříži: 145 cm

| PLEMENNÉ HODNOTY |    |    |     |    |     |     |     |     |     | LINEARNÍ HODNOCENÍ |      |     |    |    |    |    |    |
|------------------|----|----|-----|----|-----|-----|-----|-----|-----|--------------------|------|-----|----|----|----|----|----|
|                  | pp | ru | pp  | ru | TR  | KT  | OS  | UT  |     | Hmot               | kříž | TR  | KT | OS | UT | CE |    |
| BÝK              | PE | 60 | 113 | ME | 95  | 102 | 105 | 103 | 101 | 103                |      |     |    |    |    |    |    |
| MATKA            | PE | 82 | 119 | ME | 77  | 109 | 113 | 112 | 110 | 112                | 877  | 151 | 28 | 22 | 18 | 6  | 74 |
| OTEC             | PE | 88 | 118 | ME | 104 | 88  | 106 | 107 | 105 | 108                | 0    | 0   | 0  | 0  | 0  | 0  | 0  |

HODNOCEN: TR 10 / /10 KT / / OS / / UT Výsledek:

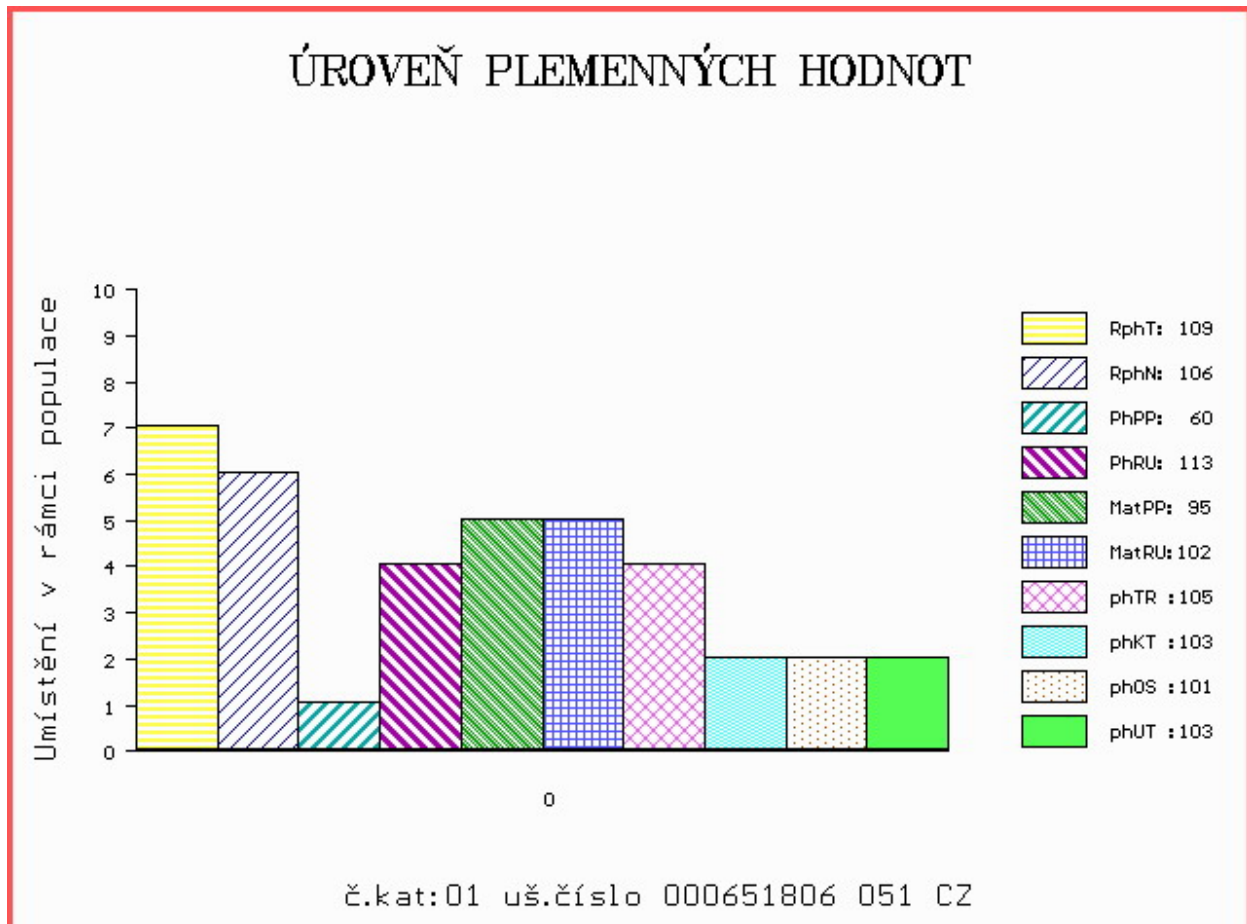

Číslo : 786644 071 CZ GEL RED Z NOVÉ VODY WT/WT Číslo katalogu 2  
 Dat.nar. : 13.01.2020 Plemeno : G100 Aberdeen Angus  
 Chovatel : Reinold Manfred, Stará Červená Voda  
 Majitel : Reinold Manfred, Stará Červená Voda

OOO 269 241 RED LCHMN GRAND CANYON 1244G 566481  
 OO ZAI 315 LANIGAN RED DEEP CANYON ET 331505810172  
 MOO 1297723 CA RED BAR MM ANNIE 51R 1297723

**Otec ZAI 620 LANIGAN RED MIKADO 331505870789**

OMO 288 805 LANIGAN RED FALCON ET 331505870343  
 MO 331505830521 IE LANIGAN RED HOLLY 331505830521  
 MMO 331505830348 IE LANIGAN RED FREDA ET 331505830348

OOM 289 456 BALHALDIE PROUD STAR F200 542044700200  
 OM 288 426 BALHALDIE RED EMPERATUS L527 542044500527  
 MOM 501967600958 UK GALCANTRAY EVITA E958 501967600958

**MA 546977400606 UK /3 ot HW RED JEWOT ERICA R606 546977400606**

OMM 288 427 BALLAVITCHEL BLACKBARCLAYS PRE 010604500737  
 MM 542793600738 UK CARDONA RED JEWOT ERICA L738 542793600738  
 MMM 542793200573 UK CARDONA JEWOT ERICA H573 542793200573

Vl.užit:nar: 45 \*\*\* kg ve 120d: 175 kg 210d: 302 kg 365d: 531 kg / kříž: 129 cm  
 Přírustek v testu : 1916 g / 97 přírustek od narození: 1402 g / 88 šourek 42 cm  
 Věk při ZV 464 dní aktuálně k 23.03.21 hmotnost: 655 kg výška v kříži: 137 cm

PLEMENNÉ HODNOTY

LINEARNÍ HODNOCENÍ

|       | pp | ru  | ME  | pp | ru | TR  | KT | OS | UT | Hmot | kříž | TR | KT | OS | UT | CE |
|-------|----|-----|-----|----|----|-----|----|----|----|------|------|----|----|----|----|----|
| BÝK   | PE | 97  | 104 | ME | 93 | 110 | 87 | 85 | 85 |      |      |    |    |    |    |    |
| MATKA | PE | 90  | 111 | ME | 91 | 108 | 95 | 89 | 89 | 840  | 143  | 24 | 22 | 21 | 7  | 74 |
| Otec  | PE | 100 | 106 | ME | 94 | 106 | 84 | 90 | 92 | 0    | 0    | 0  | 0  | 0  | 0  | 0  |

HODNOCEN: TR 7 / /10 KT / / OS / / UT Výsledek:

ÚROVEŇ PLEMENNÝCH HODNOT

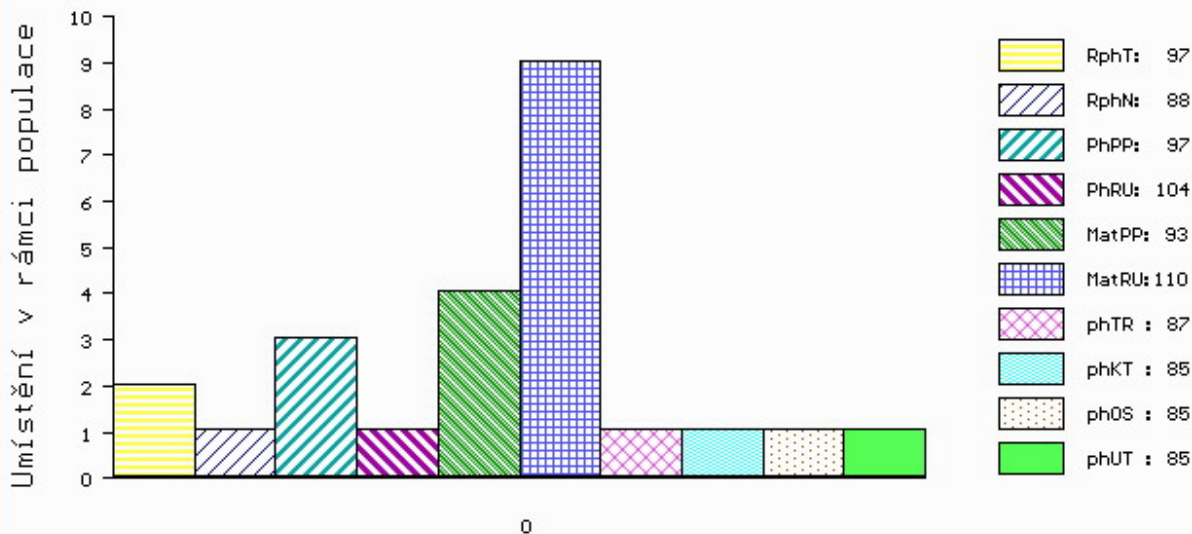

č.kat:02 uš.číslo 000786644 071 CZ



Číslo : 651809 051 CZ GRACIUS RED ZE STVOLÍNEK WT/WT Číslo katalogu 3  
 Dat.nar. : 23.01.2020 Plemeno : G100 Aberdeen Angus  
 Chovatel : Hromas Jan,Stvolínky  
 Majitel : Hromas Jan,Stvolínky

OOO 288 798 LOCKERLEY ROCKY E501 282556300501  
 OO 288 797 LOCKERLEY KOUGAR H897 282556700897  
 MOO 282556600560 UK LOCKERLEY KRUZ PRINCESS E560 282556600560

OTEC ZAI 619 LILEY RED DESIGNER R201 134793400201

OMO 288 799 BAKKENS STRYKER 78030-00099  
 MO 7803000212 DK BAKKENS RED DALLAS 78030-00212  
 MMO 7803000095 DK BAKKENS AMANDA 78030-00095

OOM ZAA 695 RED DMM BRYLOR THUMP 2T 1399230  
 OM ZAA 807 TARIK RED ET 398000665397031  
 MOM 240519 931 CZ RED 398000240519931

MA 225146 951 CZ /1 ot RED 403000225146951

OMM PAA 017 TOMAHAWK RED TEGRO 133000690920061  
 MM 175594 951 CZ 403000175594951  
 MMM 128959 951 CZ 403000128959951

Vl.užit:nar: 47 \*\*\* kg ve 120d: 216 kg 210d: 329 kg 365d: 592 kg / kříž: 137 cm  
 Přírustek v testu : 2008 g / 107 přírustek od narození: 1555 g / 110 šourek 37 cm  
 Věk při ZV 454 dní aktuálně k 23.03.21 hmotnost: 708 kg výška v kříži: 141 cm

PLEMENNÉ HODNOTY

LINEARNÍ HODNOCENÍ

|       | pp | ru  | ME  | pp | ru | TR  | KT  | OS  | UT  | Hmot | kříž | TR  | KT | OS | UT | CE |    |
|-------|----|-----|-----|----|----|-----|-----|-----|-----|------|------|-----|----|----|----|----|----|
| BÝK   | PE | 89  | 121 | ME | 88 | 104 | 111 | 115 | 113 | 115  |      |     |    |    |    |    |    |
| MATKA | PE | 82  | 115 | ME | 77 | 118 | 112 | 116 | 116 | 117  | 698  | 142 | 24 | 22 | 19 | 8  | 73 |
| OTEC  | PE | 107 | 120 | ME | 88 | 93  | 108 | 110 | 107 | 108  | 0    | 0   | 0  | 0  | 0  | 0  | 0  |

HODNOCEN: TR 9 / /10 KT / / OS / / UT Výsledek:

ÚROVEŇ PLEMENNÝCH HODNOT

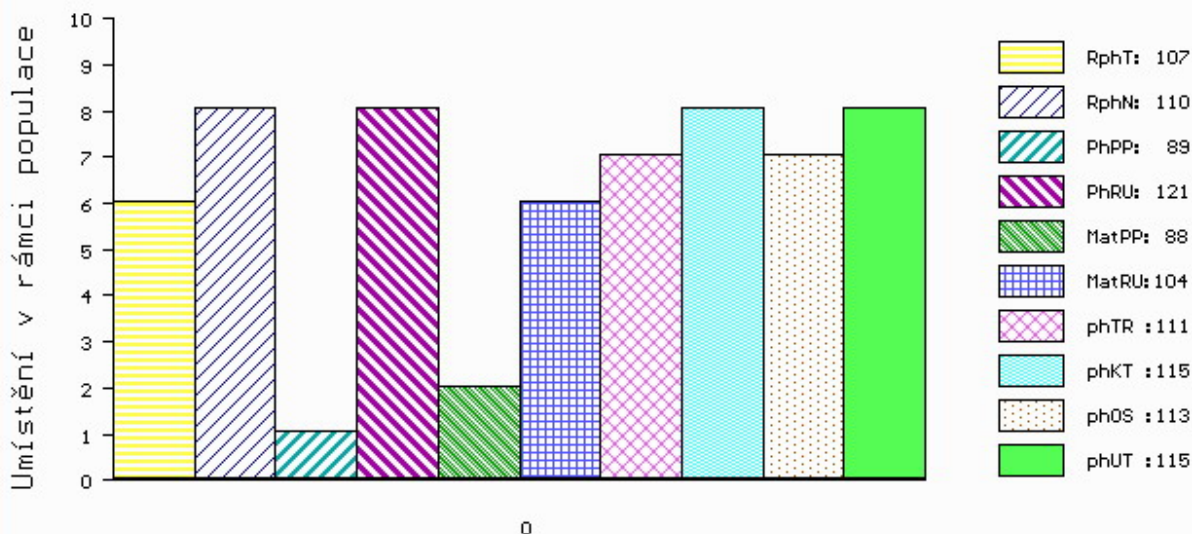

č.kat:03 uš.číslo 000651809 051 CZ

Číslo : 651810 051 CZ GUY RED ZE STVOLÍNEK WT/WT Číslo katalogu 4  
 Dat.nar. : 24.01.2020 Plemeno : G100 Aberdeen Angus  
 Chovatel : Hromas Jan,Stvolínky  
 Majitel : Hromas Jan,Stvolínky

OOO ZAA 943 LOGIE RED EAGLE H664 521334300664  
 OO 284 642 OAKLEA RED GRADUATE L429 580175100429  
 MOO 580175300305 UK OAKLEA RED GILLAIN J305 580175300305

OTEC ZAI 311 MOSSHALL RED SPIRIT P361 562477601361  
 OMO 280 328 AUCHINCRIEVE RED ELATION G908 522860200908  
 MO 561669200175 UK WINDY GOWL RED SKYLARK K175 561669200175  
 MMO 561669500143 UK WINDY GOWL RED SKYE G143 561669500143

OOM ZAA 691 TE MANIA RED LABEL ET VTM Z1023  
 OM PAA 017 TOMAHAWK RED TEGRO 133000690920061  
 MOM 23098 961 CZ LADA TEGRO 133000023098961

MA 197872 951 CZ /4 ot RED 403000197872951  
 OMM ZAA 459 KOČOVNÍK 57M 035282053069  
 MM 166488 951 CZ 403000166488951  
 MMM 57965 242 CZ 035000057965242

Vl.užit:nar: 36 \*\*\* kg ve 120d: 194 kg 210d: 298 kg 365d: 543 kg / kříž: 133 cm  
 Přírustek v testu : 1966 g / 100 přírustek od narození: 1462 g / 95 šourek 39 cm  
 Věk při ZV 453 dní aktuálně k 23.03.21 hmotnost: 656 kg výška v kříži: 139 cm

| PLEMENNÉ HODNOTY |    |     |     |    |     |     |     |     |     | LINEARNÍ HODNOCENÍ |      |     |    |    |    |    |    |
|------------------|----|-----|-----|----|-----|-----|-----|-----|-----|--------------------|------|-----|----|----|----|----|----|
|                  | pp | ru  | pp  | ru | TR  | KT  | OS  | UT  |     | Hmot               | kříž | TR  | KT | OS | UT | CE |    |
| BÝK              | PE | 111 | 108 | ME | 88  | 102 | 100 | 100 | 99  | 100                |      |     |    |    |    |    |    |
| MATKA            | PE | 116 | 108 | ME | 78  | 111 | 105 | 101 | 99  | 101                | 864  | 147 | 28 | 21 | 21 | 8  | 78 |
| OTEC             | PE | 88  | 108 | ME | 109 | 93  | 105 | 110 | 110 | 111                | 0    | 0   | 0  | 0  | 0  | 0  | 0  |

HODNOCEN: TR 8 / /10 KT / / OS / / UT Výsledek:

## ÚROVEŇ PLEMENNÝCH HODNOT

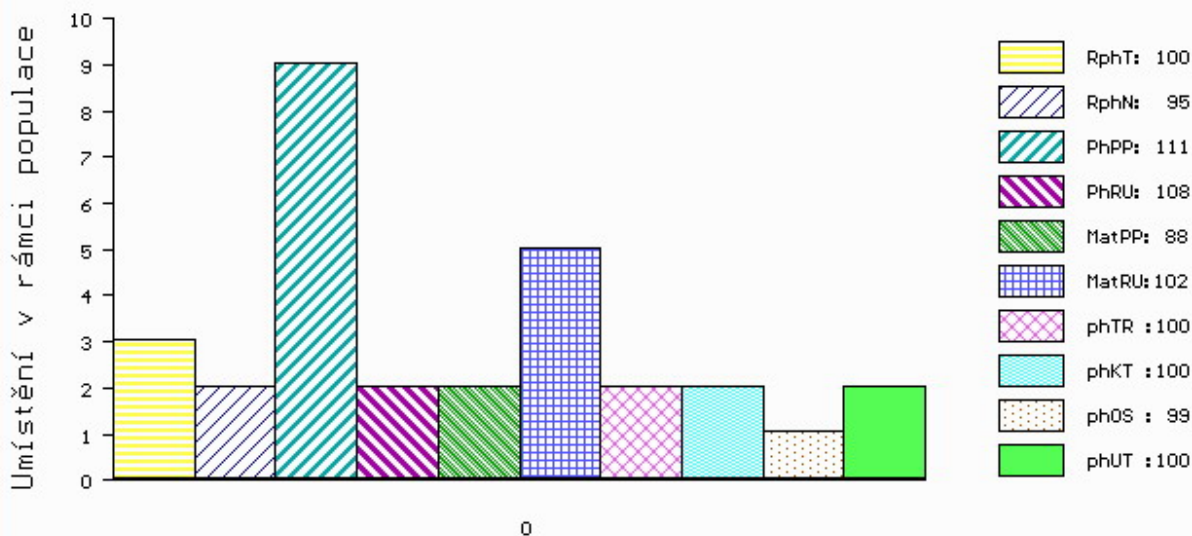

č.kat:04 uš.číslo 000651810 051 CZ

Číslo : 651811 051 CZ GINO RED ZE STVOLÍNEK WT/WT Číslo katalogu 5  
 Dat.nar. : 30.01.2020 Plemeno : G100 Aberdeen Angus  
 Chovatel : Hromas Jan,Stvolínky  
 Majitel : Hromas Jan,Stvolínky

OOO 265 409 LCHMN ON TARGET 1016E 492433  
 OO ZAA 334 LCHMN SHARPSHOOTER 1369 29AR0172  
 MOO 404500 CA LEACHMAN DINA C1001 404500

OTEC ZAI 385 BIO RED ZE STVOLÍNEK 403000586454051  
 OMO ZAA 807 TARIK RED ET 398000665397031  
 MO 175590 951 CZ 403000175590951  
 MMO 111092 951 CZ PAVLA RED ZE STVOLÍNEK 403000111092951

OOM ZAA 691 TE MANIA RED LABEL ET VTM Z1023  
 OM PAA 017 TOMAHAWK RED TEGRO 133000690920061  
 MOM 23098 961 CZ LADA TEGRO 133000023098961

MA 197877 951 CZ /4 ot RED 403000197877951  
 OMM AAP 595 NOMURA RED Z PĚČÍNA 268000161026031  
 MM 157121 951 CZ TAMARA RED ZE STVOLÍNEK 403000157121951  
 MMM 58010 242 CZ 56M 035000058010242

Vl.užit:nar: 43 \*\*\* kg ve 120d: 209 kg 210d: 324 kg 365d: 586 kg / kříž: 132 cm  
 Přírustek v testu : 2250 g / 125 přírustek od narození: 1565 g / 127 šourek 40 cm  
 Věk při ZV 447 dní aktuálně k 23.03.21 hmotnost: 697 kg výška v kříži: 135 cm

| PLEMENNÉ HODNOTY |    |     |     |    |    |     |     |     |     | LINEARNÍ HODNOCENÍ |       |     |    |    |    |      |
|------------------|----|-----|-----|----|----|-----|-----|-----|-----|--------------------|-------|-----|----|----|----|------|
|                  | pp | ru  | pp  | ru | TR | KT  | OS  | UT  |     | Hmot               | kříž  | TR  | KT | OS | UT | CE   |
| BÝK              | PE | 96  | 120 | ME | 84 | 107 | 100 | 108 | 110 | 108                |       |     |    |    |    |      |
| MATKA            | PE | 103 | 120 | ME | 76 | 114 | 109 | 114 | 114 | 113                | 744 / | 144 | 25 | 19 | 18 | 6 68 |
| OTEC             | PE | 92  | 120 | ME | 86 | 102 | 107 | 116 | 119 | 118                | 700 / | 137 | 24 | 20 | 21 | 7 72 |

HODNOCEN: TR 6 / /10 KT / / OS / / UT Výsledek:

## ÚROVEŇ PLEMENNÝCH HODNOT

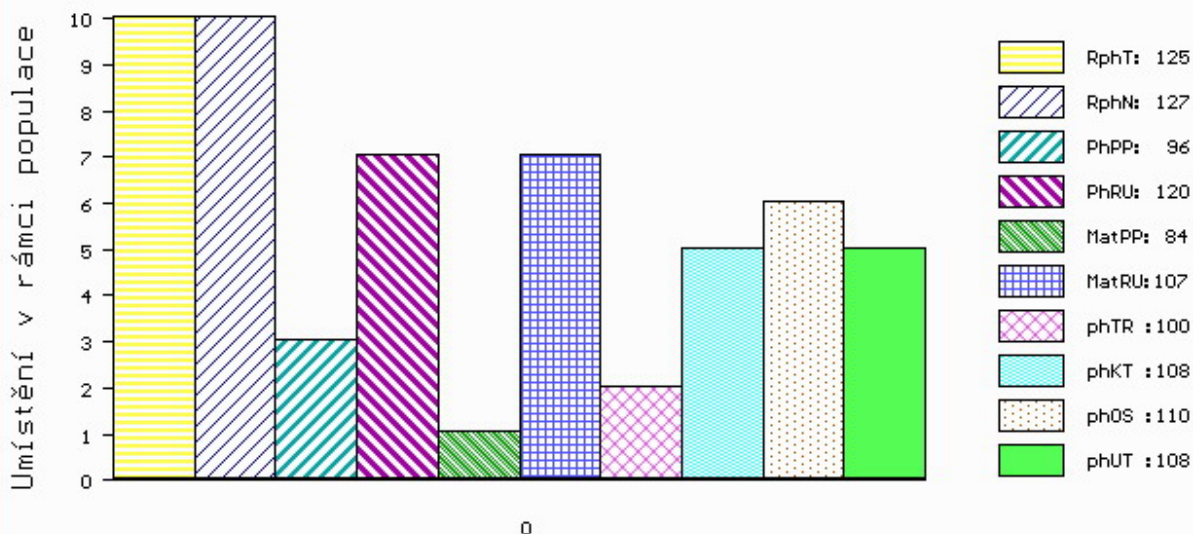

č.kat:05 uš.číslo 000651811 051 CZ

Číslo : 651812 051 CZ GRUIF ZE STVOLÍNEK WT/WT Číslo katalogu 6  
 Dat.nar. : 01.02.2020 Plemeno : G100 Aberdeen Angus  
 Chovatel : Hromas Jan,Stvolínky  
 Majitel : Hromas Jan,Stvolínky

OOO 271 970 THE MOSS EUROPA A118 182920100118  
 OO 271 969 AULDHOUSEBURN KARLOS D218 580271400218  
 MOO 59901057 UK WEDDERLIE KATREN Y057 BE059901057

OTEC ZAI 180 NIGHTINGALE EL PASO J489 302307400489  
 OMO ZAA 932 ANKONIAN ELIXIR 100 12758219  
 MO 302307400181 UK NIGHTINGALE ENCHANTRESS C181 302307400181  
 MMO 0 NIGHTINGALE ENCHANTRESS W28 RWZ.W28.22

OOM ZAA 691 TE MANIA RED LABEL ET VTM Z1023  
 OM PAA 017 TOMAHAWK RED TEGRO 133000690920061  
 MOM 23098 961 CZ LADA TEGRO 133000023098961

MA 183372 951 CZ /5 ot ZEBRA ZE STVOLÍNEK 403000183372951  
 OMM AAP 595 NOMURA RED Z PĚČÍNA 268000161026031  
 MM 138193 951 CZ 403000138193951  
 MMM 9564 951 CZ 403000009564951

Vl.užit:nar: 48 \*\*\* kg ve 120d: 213 kg 210d: 331 kg 365d: 594 kg / kříž: 137 cm  
 Přírustek v testu : 2250 g / 118 přírustek od narození: 1644 g / 118 šourek 39 cm  
 Věk při ZV 445 dní aktuálně k 23.03.21 hmotnost: 732 kg výška v kříži: 142 cm

| PLEMENNÉ HODNOTY |    |     |     |    |     |     |     |     |     | LINEARNÍ HODNOCENÍ |      |     |    |    |    |    |    |
|------------------|----|-----|-----|----|-----|-----|-----|-----|-----|--------------------|------|-----|----|----|----|----|----|
|                  | pp | ru  | pp  | ru | TR  | KT  | OS  | UT  |     | Hmot               | kříž | TR  | KT | OS | UT | CE |    |
| BÝK              | PE | 95  | 118 | ME | 85  | 106 | 105 | 108 | 106 | 108                |      |     |    |    |    |    |    |
| MATKA            | PE | 115 | 121 | ME | 60  | 121 | 112 | 112 | 109 | 110                | 802  | 146 | 27 | 20 | 18 | 7  | 72 |
| OTEC             | PE | 88  | 118 | ME | 104 | 88  | 106 | 107 | 105 | 108                | 0    | 0   | 0  | 0  | 0  | 0  | 0  |

HODNOCEN: TR 10 / /10 KT / / OS / / UT Výsledek:

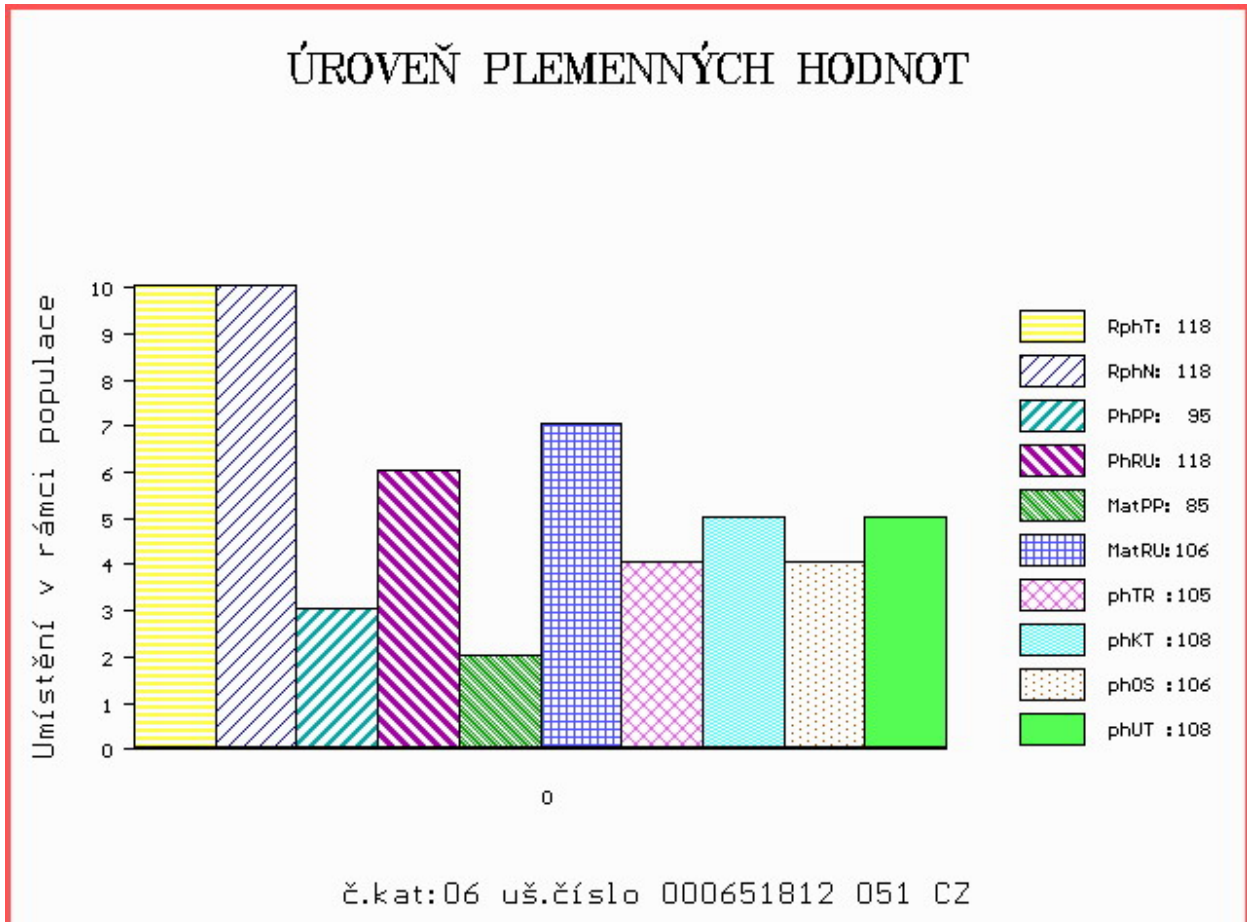

Číslo : 128402 034 CZ MEWIL GERSCHWIN 15J WT/WT Číslo katalogu 7  
 Dat.nar. : 03.02.2020 Plemeno : G100 Aberdeen Angus  
 Chovatel : Vráblik Miroslav, Ing., Trhové Sviny  
 Majitel : Vráblik Miroslav, Ing., Trhové Sviny

OOO 280 712 VIN-MAR FOCUS IN 8847 16135296  
 OO ZAI 060 GF SON IN LAW 4Z 1660164  
 MOO 1546282 CA TAMBRI BLACKBIRD 4X 1546282

OTEC ZAI 477 CAESAR IKAR 460000944046031  
 OMO ZAA 896 MEWIL UNIVERSAL 112Z 045000760658031  
 MO 518229 931 CZ BAGIRA IKAR 460000518229931  
 MMO 446146 931 CZ MEWIL BABY DOLL 33Z 045000446146931

OOM 267 504 YOUNG DALE REAL DEAL 18K 1023568  
 OM ZAA 515 YOUNG DALE TOUCH DOWN 36M 1119460  
 MOM 757111 CA PAT LADY SANDRA 2C 757111

MA 400041 931 CZ /8 ot MEWIL QUEEN 6X 045000400041931  
 OMM AAP 316 MEWIL KÁBUL 31K 045281105137  
 MM 200856 931 CZ MEWIL QUEEN 36R 045000200856931  
 MMM 4407 201 CZ WILBAR QUEEN IDELETTE 820A 725118

Vl.užit:nar: 39 \*\*\* kg ve 120d: 217 kg 210d: 343 kg 365d: 586 kg / kříž: 135 cm  
 Přírustek v testu : 2008 g / 112 přírustek od narození: 1589 g / 110 šourek 39 cm  
 Věk při ZV 443 dní aktuálně k 23.03.21 hmotnost: 697 kg výška v kříži: 135 cm

| PLEMENNÉ HODNOTY |    |     |     |    |    |     |     |     |      | LINEARNÍ HODNOCENÍ |       |     |    |    |    |   |    |
|------------------|----|-----|-----|----|----|-----|-----|-----|------|--------------------|-------|-----|----|----|----|---|----|
|                  | pp | ru  | pp  | ru | TR | KT  | OS  | UT  | Hmot | kříž               | TR    | KT  | OS | UT | CE |   |    |
| BÝK              | PE | 110 | 119 | ME | 86 | 112 | 103 | 105 | 104  | 105                |       |     |    |    |    |   |    |
| MATKA            | PE | 98  | 124 | ME | 87 | 113 | 108 | 106 | 105  | 108                | 856 / | 150 | 28 | 23 | 18 | 7 | 76 |
| OTEC             | PE | 121 | 111 | ME | 87 | 113 | 107 | 107 | 105  | 105                | 693 / | 138 | 26 | 22 | 22 | 8 | 78 |

HODNOCEN: TR 6 / /10 KT / / OS / / UT Výsledek:

## ÚROVEŇ PLEMENNÝCH HODNOT

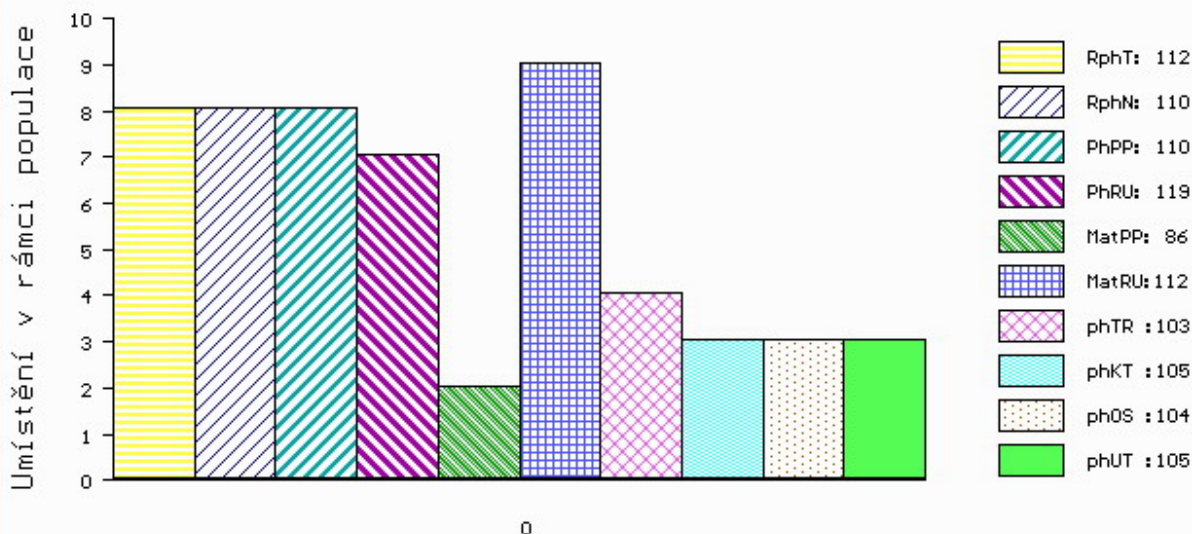

č.kat:07 uš.číslo 000128402 034 CZ

Číslo : 100532 064 CZ GAUSS Z RANTÍŘOVA WT/WT Číslo katalogu 8  
 Dat.nar. : 04.02.2020 Plemeno : G100 Aberdeen Angus  
 Chovatel : Šašek Vladimír ml., Ing., Rantířov  
 Majitel : Šašek Vladimír ml., Ing., Rantířov

OOO ZAI 045 NETHERTON MR RADER J527 542697100527  
 OO ZAI 171 NETHERTON AMERICANO M703 ET 542697200703  
 MOO 542697400474 UK NETHERTON ANNIE H474 ET 542697400474

OPEC PAA 940 CASTRO Z RANTÍŘOVA 144000941478061  
 OMO ZAA 771 SCOTTY TEGRO 133000666625061  
 MO 502254 961 CZ 144000502254961  
 MMO 370435 961 CZ 144000370435961

OOM ZAA 514 RED T-K BLAZER 4L 1080182  
 OM ZAA 940 MEWIL UNIKÁT 55Z 045000753739031  
 MOM 48716 931 CZ MEWIL BLACKBIRD 12P 045000048716931

MA 621983 961 CZ /4 ot 144000621983961  
 OMM ZAA 467 KLAS 104M 035282053039  
 MM 370433 961 CZ 144000370433961  
 MMM 116003 607 CZ 144607116003

Vl.užit:nar: 40 \*\*\* kg ve 120d: 206 kg 210d: 361 kg 365d: 580 kg / kříž: 132 cm  
 Přírustek v testu : 1725 g / 94 přírustek od narození: 1523 g / 101 šourek 43 cm  
 Věk při ZV 442 dní aktuálně k 23.03.21 hmotnost: 669 kg výška v kříži: 137 cm

| PLEMENNÉ HODNOTY |    |     |     |    |     |    |     |     |      | LINEARNÍ HODNOCENÍ |     |     |    |    |    |   |    |
|------------------|----|-----|-----|----|-----|----|-----|-----|------|--------------------|-----|-----|----|----|----|---|----|
|                  | pp | ru  | pp  | ru | TR  | KT | OS  | UT  | Hmot | kříž               | TR  | KT  | OS | UT | CE |   |    |
| BÝK              | PE | 101 | 121 | ME | 101 | 92 | 101 | 108 | 109  | 108                |     |     |    |    |    |   |    |
| MATKA            | PE | 95  | 112 | ME | 98  | 98 | 105 | 107 | 107  | 107                | 680 | 142 | 23 | 21 | 18 | 7 | 69 |
| OPEC             | PE | 101 | 111 | ME | 103 | 97 | 101 | 105 | 105  | 104                | 621 | 135 | 18 | 22 | 19 | 7 | 66 |

HODNOCEN: TR 7 / /10 KT / / OS / / UT Výsledek:

## ÚROVEŇ PLEMENNÝCH HODNOT

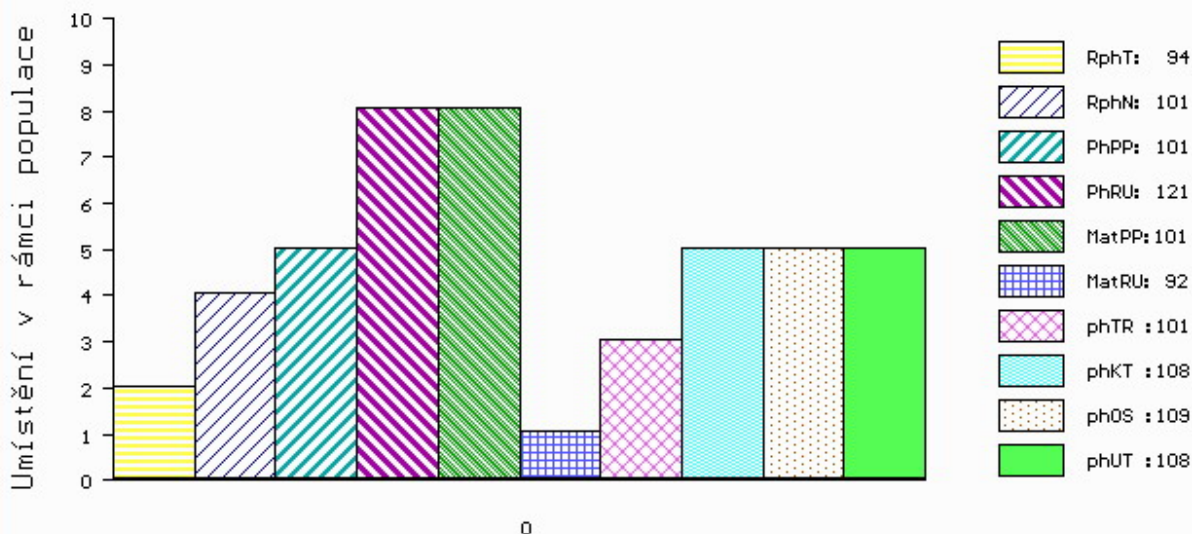

č.kat:08 uš.číslo 000100532 064 CZ

Číslo : 651817 051 CZ GIB RED ZE STVOLÍNEK WT/WT Číslo katalogu 9  
 Dat.nar. : 08.02.2020 Plemeno : G100 Aberdeen Angus  
 Chovatel : Hromas Jan,Stvolínky  
 Majitel : Hromas Jan,Stvolínky

OOO ZAA 900 UNOS RED ET 398000729822031  
 OO ZAI 286 ARTUŠ RED ZDB 035000871437031  
 MOO 325401 931 CZ SOVIČKA RED ZDB 035000325401931

OTEC ZAI 617 CVALDA RED Z CHODČE 425000997605031

OMO ZAA 572 RED RIIS STRYKER 394 ET 85569-00394  
 MO 458866 931 CZ 268000458866931  
 MMO 336663 931 CZ SYLVA Z PĚČÍNA 268000336663931

OOM ZAA 695 RED DMM BRYLOR THUMP 2T 1399230  
 OM ZAA 807 TARIK RED ET 398000665397031  
 MOM 240519 931 CZ RED 398000240519931

MA 197876 951 CZ /4 ot BRITA ZE STVOLÍNEK 403000197876951

OMM ZAA 459 KOČOVNÍK 57M 035282053069  
 MM 9569 951 CZ 403000009569951  
 MMM 52903 242 CZ 125L 035000052903242

Vl.užit:nar: 41 \*\*\* kg ve 120d: 211 kg 210d: 323 kg 365d: 605 kg / kříž: 132 cm  
 Přírustek v testu : 1991 g / 118 přírustek od narození: 1584 g / 117 šourek 42 cm  
 Věk při ZV 438 dní aktuálně k 23.03.21 hmotnost: 689 kg výška v kříži: 136 cm

| PLEMENNÉ HODNOTY |    |    |     |    |     |     |     |     |      | LINEARNÍ HODNOCENÍ |     |     |    |    |    |   |    |
|------------------|----|----|-----|----|-----|-----|-----|-----|------|--------------------|-----|-----|----|----|----|---|----|
|                  | pp | ru | pp  | ru | TR  | KT  | OS  | UT  | Hmot | kříž               | TR  | KT  | OS | UT | CE |   |    |
| BÝK              | PE | 84 | 118 | ME | 99  | 106 | 101 | 106 | 107  | 107                |     |     |    |    |    |   |    |
| MATKA            | PE | 89 | 108 | ME | 105 | 104 | 99  | 108 | 111  | 110                | 734 | 138 | 20 | 18 | 18 | 6 | 62 |
| OTEC             | PE | 81 | 114 | ME | 89  | 116 | 113 | 107 | 103  | 106                | 698 | 142 | 27 | 21 | 20 | 7 | 75 |

HODNOCEN: TR 7 / /10 KT / / OS / / UT Výsledek:

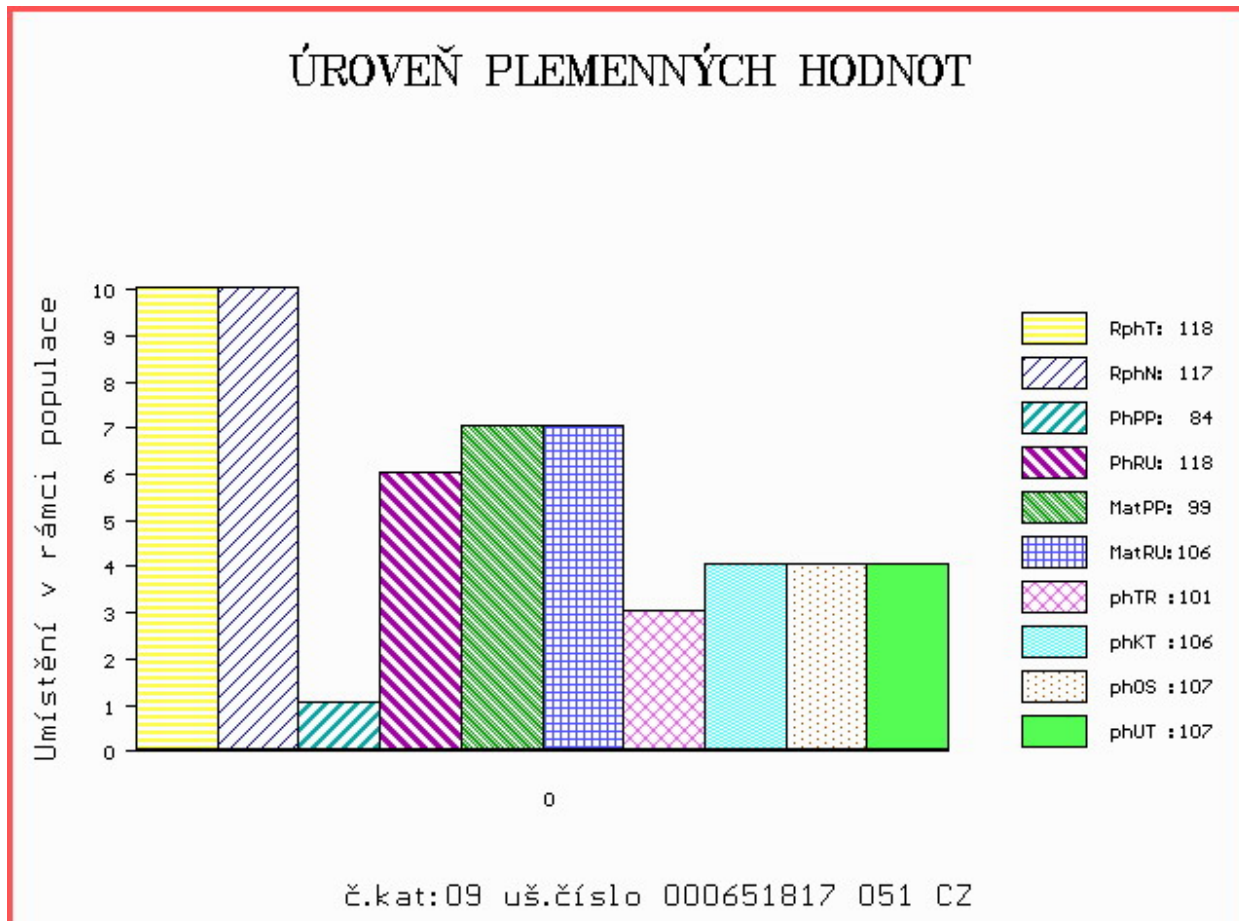

Číslo : 651819 051 CZ GRYF RED ZE STVOLÍNEK WT/WT Číslo katalogu 10  
 Dat.nar. : 09.02.2020 Plemeno : G100 Aberdeen Angus  
 Chovatel : Hromas Jan,Stvolínky  
 Majitel : Hromas Jan,Stvolínky

OOO ZAA 900 UNOS RED ET 398000729822031  
 OO ZAI 286 ARTUŠ RED ZDB 035000871437031  
 MOO 325401 931 CZ SOVIČKA RED ZDB 035000325401931

**Otec ZAI 617 CVALDA RED Z CHODČE 425000997605031**

OMO ZAA 572 RED RIIS STRYKER 394 ET 85569-00394  
 MO 458866 931 CZ 268000458866931  
 MMO 336663 931 CZ SYLVA Z PĚČÍNA 268000336663931

OOM ZAA 695 RED DMM BRYLOR THUMP 2T 1399230  
 OM ZAA 807 TARIK RED ET 398000665397031  
 MOM 240519 931 CZ RED 398000240519931

**MA 214118 951 CZ /3 ot 403000214118951**

OMM ZAA 459 KOČOVNÍK 57M 035282053069  
 MM 9569 951 CZ 403000009569951  
 MMM 52903 242 CZ 125L 035000052903242

Vl.užit:nar: 42 \*\*\* kg ve 120d: 212 kg 210d: 344 kg 365d: 595 kg / kříž: 135 cm  
 Přírustek v testu : 2066 g / 122 přírustek od narození: 1618 g / 123 šourek 40 cm  
 Věk při ZV 437 dní aktuálně k 23.03.21 hmotnost: 702 kg výška v kříži: 140 cm

| PLEMENNÉ HODNOTY |    |    |     |    |     |     |     |     |      | LINEARNÍ HODNOCENÍ |     |     |    |    |    |   |    |
|------------------|----|----|-----|----|-----|-----|-----|-----|------|--------------------|-----|-----|----|----|----|---|----|
|                  | pp | ru | pp  | ru | TR  | KT  | OS  | UT  | Hmot | kříž               | TR  | KT  | OS | UT | CE |   |    |
| BÝK              | PE | 81 | 119 | ME | 97  | 110 | 109 | 112 | 112  | 113                |     |     |    |    |    |   |    |
| MATKA            | PE | 81 | 110 | ME | 101 | 111 | 105 | 112 | 114  | 113                | 714 | 138 | 14 | 21 | 17 | 6 | 58 |
| Otec             | PE | 81 | 114 | ME | 89  | 116 | 113 | 107 | 103  | 106                | 698 | 142 | 27 | 21 | 20 | 7 | 75 |

HODNOCEN: TR 9 / /10 KT / / OS / / UT Výsledek:

## ÚROVEŇ PLEMENNÝCH HODNOT

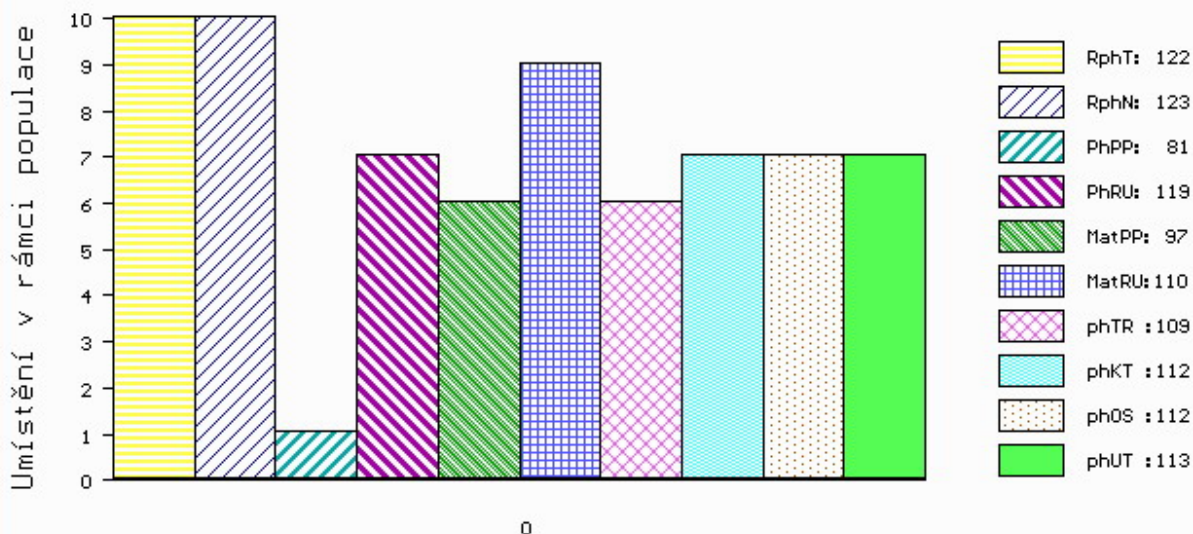

č.kat:10 uš.číslo 000651819 051 CZ



Číslo : 616385 042 CZ GLANC RED WT/WT Číslo katalogu 11  
 Dat.nar. : 10.02.2020 Plemeno : G100 Aberdeen Angus  
 Chovatel : Zikmundová Eva, Levínské Petrovice  
 Majitel : Zikmundová Eva, Levínské Petrovice

OOO ZAA 691 TE MANIA RED LABEL ET VTM Z1023  
 OO PAA 017 TOMAHAWK RED TEGRO 133000690920061  
 MOO 23098 961 CZ LADA TEGRO 133000023098961

**O TEC ZAI 426 BEŇO RED ZE STVOLÍNEK 403000590844051**

OMO ZAA 336 RED NORTHLINE LIKE A ROCK 1F 870563  
 MO 128959 951 CZ 403000128959951  
 MMO 58020 242 CZ 83M 035000058020242

OOM ZAA 693 RED BAR 5 AR MAXIMUM 2406S 1369251  
 OM PAA 509 ZET RED Z RADHOSTIC 398000834450031  
 MOM 299431 931 CZ ET 398000299431931

**MA 183037 942 CZ /2 ot**

OMM AAP 595 NOMURA RED Z PĚČÍNA 268000161026031  
 MM 147142 951 CZ SOVA ZE STVOLÍNEK 403000147142951  
 MMM 120421 951 CZ 403000120421951

Vl.užit:nar: 40 \*\* kg ve 120d: 207 kg 210d: 348 kg 365d: 526 kg / kříž: 131 cm  
 Přírustek v testu : 1600 g / 95 přírustek od narození: 1413 g / 89 šourek 40 cm  
 Věk při ZV 436 dní aktuálně k 23.03.21 hmotnost: 615 kg výška v kříži: 135 cm

PLEMENNÉ HODNOTY

LINEARNÍ HODNOCENÍ

|       | pp | ru | ME  | pp | ru  | TR  | KT  | OS  | UT  | Hmot | kříž  | TR  | KT | OS | UT | CE   |
|-------|----|----|-----|----|-----|-----|-----|-----|-----|------|-------|-----|----|----|----|------|
| BÝK   | PE | 93 | 104 | ME | 95  | 116 | 102 | 104 | 104 | 103  |       |     |    |    |    |      |
| MATKA | PE | 84 | 89  | ME | 102 | 126 | 84  | 87  | 90  | 87   | 626 / | 132 | 14 | 17 | 15 | 5 51 |
| O TEC | PE | 97 | 113 | ME | 83  | 106 | 110 | 108 | 105 | 107  | 592 / | 136 | 25 | 20 | 20 | 7 72 |

HODNOCEN: TR 6 / /10 KT / / OS / / UT Výsledek:

ÚROVEŇ PLEMENNÝCH HODNOT

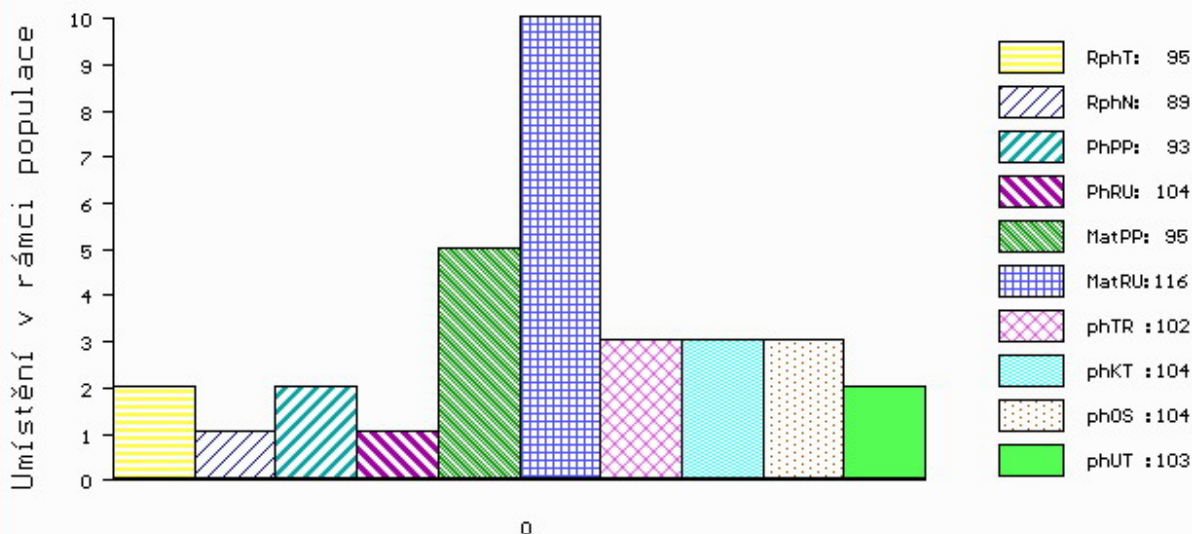

č.kat:11 uš.číslo 000616385 042 CZ

Číslo : 616386 042 CZ GEŇA RED WT/WT Číslo katalogu 12  
 Dat.nar. : 10.02.2020 Plemeno : G100 Aberdeen Angus  
 Chovatel : Zikmundová Eva, Levínské Petrovice  
 Majitel : Zikmundová Eva, Levínské Petrovice

OOO ZAA 691 TE MANIA RED LABEL ET VTM Z1023  
 OO PAA 017 TOMAHAWK RED TEGRO 133000690920061  
 MOO 23098 961 CZ LADA TEGRO 133000023098961

**Otec ZAI 426 BEŇO RED ZE STVOLÍNEK 403000590844051**

OMO ZAA 336 RED NORTHLINE LIKE A ROCK 1F 870563  
 MO 128959 951 CZ 403000128959951  
 MMO 58020 242 CZ 83M 035000058020242

OOM ZAA 335 BIEBER REDROBBER 5488 479066  
 OM AAP 595 NOMURA RED Z PĚČÍNA 268000161026031  
 MOM 132577 201 CZ 268000132577201

**MA 147142 951 CZ /8 ot SOVA ZE STVOLÍNEK 403000147142951**

OMM ZAA 459 KOČOVNÍK 57M 035282053069  
 MM 120421 951 CZ 403000120421951  
 MMM 52898 242 CZ 108L 035000052898242

Vl.užit:nar: 43 \*\* kg ve 120d: 243 kg 210d: 365 kg 365d: 598 kg / kříž: 135 cm  
 Přírustek v testu : 1866 g / 102 přírustek od narození: 1570 g / 101 šourek 40 cm  
 Věk při ZV 436 dní aktuálně k 23.03.21 hmotnost: 682 kg výška v kříži: 140 cm

PLEMENNÉ HODNOTY

LINEARNÍ HODNOCENÍ

|       | pp | ru  | ME  | pp | ru | TR  | KT  | OS  | UT  | Hmot | kříž | TR  | KT | OS | UT | CE |    |
|-------|----|-----|-----|----|----|-----|-----|-----|-----|------|------|-----|----|----|----|----|----|
| BÝK   | PE | 99  | 120 | ME | 91 | 102 | 112 | 107 | 104 | 106  |      |     |    |    |    |    |    |
| MATKA | PE | 102 | 105 | ME | 94 | 111 | 94  | 93  | 93  | 93   | 729  | 143 | 22 | 20 | 18 | 7  | 67 |
| Otec  | PE | 97  | 113 | ME | 83 | 106 | 110 | 108 | 105 | 107  | 592  | 136 | 25 | 20 | 20 | 7  | 72 |

HODNOCEN: TR 9 / /10 KT / / OS / / UT Výsledek:

ÚROVEŇ PLEMENNÝCH HODNOT

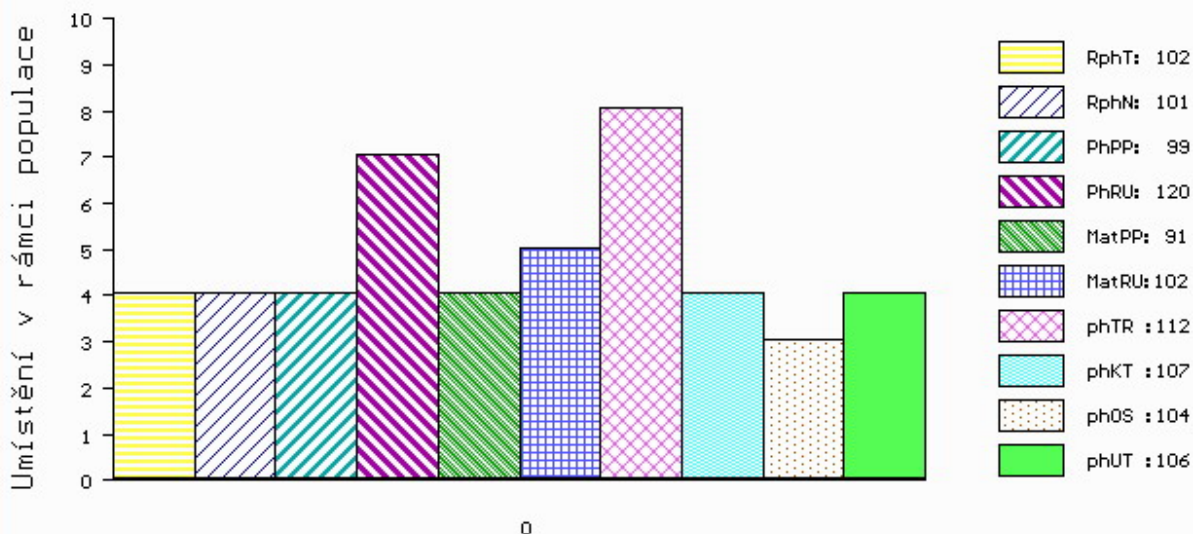

č.kat:12 uš.číslo 000616386 042 CZ

Číslo : 651823 051 CZ GUINNES ZE STVOLÍNEK WT/WT Číslo katalogu 13  
 Dat.nar. : 13.02.2020 Plemeno : G100 Aberdeen Angus  
 Chovatel : Hromas Jan, Stvolínky  
 Majitel : Hromas Jan, Stvolínky

OOO 265 409 LCHMN ON TARGET 1016E 492433  
 OO ZAA 334 LCHMN SHARPSHOOTER 1369 29AR0172  
 MOO 404500 CA LEACHMAN DINA C1001 404500

OTEC ZAI 385 BIO RED ZE STVOLÍNEK 403000586454051  
 OMO ZAA 807 TARIK RED ET 398000665397031  
 MO 175590 951 CZ 403000175590951  
 MMO 111092 951 CZ PAVLA RED ZE STVOLÍNEK 403000111092951

OOM ZAA 289 HANIBAL ET 119117005702  
 OM ZAA 459 KOČOVNÍK 57M 035282053069  
 MOM 43033 242 CZ 100 J 035242043033

MA 175591 951 CZ /6 ot VANDA ZE STVOLÍNEK 403000175591951  
 OMM ZAA 286 HARRY ABS ET 014117002340  
 MM 52883 242 CZ 21L 035000052883242  
 MMM 43023 242 CZ 45 J 035242043023

Vl.užit:nar: 37 \*\*\* kg ve 120d: 211 kg 210d: 330 kg 365d: 591 kg / kříž: 132 cm  
 Přírustek v testu : 2125 g / 124 přírustek od narození: 1597 g / 123 šourek 41 cm  
 Věk při ZV 433 dní aktuálně k 23.03.21 hmotnost: 682 kg výška v kříži: 133 cm

| PLEMENNÉ HODNOTY |    |     |     |    |    |     |     |     |      | LINEARNÍ HODNOCENÍ |     |     |    |    |    |   |    |
|------------------|----|-----|-----|----|----|-----|-----|-----|------|--------------------|-----|-----|----|----|----|---|----|
|                  | pp | ru  | pp  | ru | TR | KT  | OS  | UT  | Hmot | kříž               | TR  | KT  | OS | UT | CE |   |    |
| BÝK              | PE | 101 | 114 | ME | 88 | 100 | 98  | 107 | 110  | 108                |     |     |    |    |    |   |    |
| MATKA            | PE | 97  | 97  | ME | 98 | 105 | 100 | 99  | 101  | 100                | 720 | 142 | 21 | 18 | 18 | 6 | 63 |
| OTEC             | PE | 92  | 120 | ME | 86 | 102 | 107 | 116 | 119  | 118                | 700 | 137 | 24 | 20 | 21 | 7 | 72 |

HODNOCEN: TR 6 / /10 KT / / OS / / UT Výsledek:

## ÚROVEŇ PLEMENNÝCH HODNOT

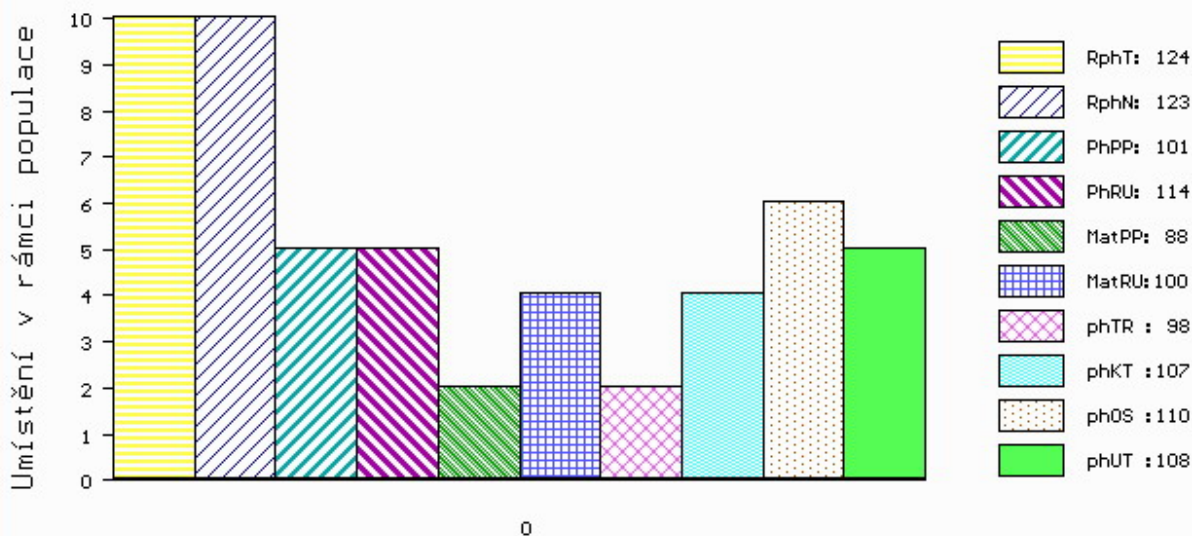

č.kat:13 uš.číslo 000651823 051 CZ

Číslo : **616389 042 CZ** **GROSBY RED WT/WT** Číslo katalogu 14  
 Dat.nar. : 25.02.2020 Plemeno : G100 Aberdeen Angus  
 Chovatel : Zikmundová Eva, Levínské Petrovice  
 Majitel : Zikmundová Eva, Levínské Petrovice

OOO ZAA 691 TE MANIA RED LABEL ET VTM Z1023  
 OO PAA 017 TOMAHAWK RED TEGRO 133000690920061  
 MOO 23098 961 CZ LADA TEGRO 133000023098961

**O TEC ZAI 426 BEŇO RED ZE STVOLÍNEK 403000590844051**

OMO ZAA 336 RED NORTHLINE LIKE A ROCK 1F 870563  
 MO 128959 951 CZ 403000128959951  
 MMO 58020 242 CZ 83M 035000058020242

OOM ZAA 693 RED BAR 5 AR MAXIMUM 2406S 1369251  
 OM PAA 509 ZET RED Z RADHOSTIC 398000834450031  
 MOM 299431 931 CZ ET 398000299431931

**MA 183038 942 CZ /3 ot**

OMM AAP 595 NOMURA RED Z PĚČÍNA 268000161026031  
 MM 166502 951 CZ UNIMA ZE STVOLÍNEK 403000166502951  
 MMM 120425 951 CZ 403000120425951

Vl.užit:nar: **40 \*\*** kg ve 120d: **246** kg 210d: **395** kg 365d: **646** kg / kříž: **138** cm  
 Přírůstek v testu : **1891 g / 104** přírůstek od narození: **1651 g / 106** šourek **42** cm  
 Věk při ZV **421** dní aktuálně k 23.03.21 hmotnost: **687** kg výška v kříži: **141** cm

PLEMENNÉ HODNOTY

LINEARNÍ HODNOCENÍ

|       | pp | ru | ME  | pp | ru | TR  | KT  | OS  | UT  | Hmot | kříž | TR  | KT | OS | UT | CE |    |
|-------|----|----|-----|----|----|-----|-----|-----|-----|------|------|-----|----|----|----|----|----|
| BÝK   | PE | 96 | 128 | ME | 87 | 103 | 120 | 112 | 108 | 111  |      |     |    |    |    |    |    |
| MATKA | PE | 80 | 118 | ME | 90 | 112 | 105 | 109 | 111 | 108  | 744  | 136 | 17 | 19 | 16 | 5  | 57 |
| O TEC | PE | 97 | 113 | ME | 83 | 106 | 110 | 108 | 105 | 107  | 592  | 136 | 25 | 20 | 20 | 7  | 72 |

HODNOCEN: TR 10 / /10 KT / / OS / / UT Výsledek:

ÚROVEŇ PLEMENNÝCH HODNOT

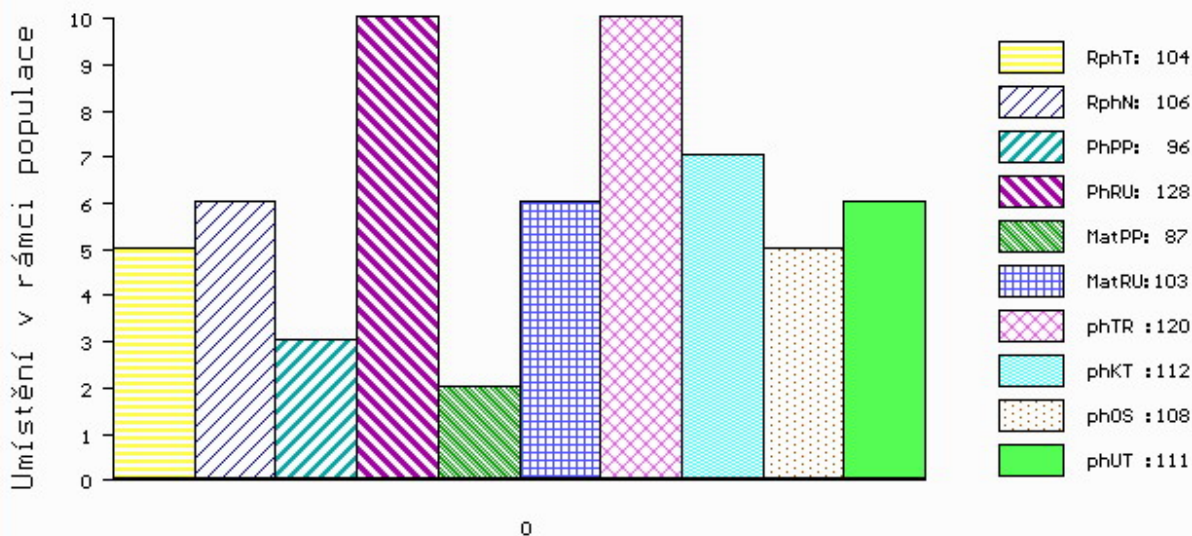

č.kat:14 uš.číslo 000616389 042 CZ

Číslo : 33845 064 CZ GILES SENECO WT/WT Číslo katalogu 15  
 Dat.nar. : 28.02.2020 Plemeno : G100 Aberdeen Angus  
 Chovatel : Seneco s.r.o.Polná  
 Majitel : Seneco sro.Polná + JCH Č.Budějovice

OOO ZAA 933 BOSULLOW ELMARK G209 383807600209  
 OO ZAI 182 NIGHTINGALE DUNBAR K551 302307300551  
 MOO 302307600001 UK NIGHTINGALE DUCHESS Z001 302307600001

OTEC ZAI 623 CASANOVA Z PĚČÍNA 268000976886031  
 OMO ZAA 691 TE MANIA RED LABEL ET VTM Z1023  
 MO 375765 931 CZ RED 268000375765931  
 MMO 132584 201 CZ LINDA RED Z PĚČÍNA 268000132584201

OOM ZAA 500 LEGENDA 268281117348  
 OM AAP 623 NECKERMANN 205000122947053  
 MOM 1602 953 CZ KAČKA Z TELECÍ 205000001602953

MA 345844 961 CZ /10 ot 014000345844961  
 OMM ZAA 429 KORINT TEGRO 133284135400  
 MM 113054 961 CZ 014000113054961  
 MMM 118981 607 CZ 014000118981607

Vl.užit:nar: 40 \* kg ve 120d: 175 kg 210d: 300 kg 365d: 546 kg / kříž: 130 cm  
 Přírustek v testu : 1525 g / 97 přírustek od narození: 1357 g / 97 šourek 39 cm  
 Věk při ZV 418 dní aktuálně k 23.03.21 hmotnost: 568 kg výška v kříži: 136 cm

| PLEMENNÉ HODNOTY |    |     |     |    |    |     |     |     |      | LINEARNÍ HODNOCENÍ |     |     |    |    |    |   |    |
|------------------|----|-----|-----|----|----|-----|-----|-----|------|--------------------|-----|-----|----|----|----|---|----|
|                  | pp | ru  | pp  | ru | TR | KT  | OS  | UT  | Hmot | kříž               | TR  | KT  | OS | UT | CE |   |    |
| BÝK              | PE | 89  | 106 | ME | 89 | 105 | 87  | 89  | 91   | 90                 |     |     |    |    |    |   |    |
| MATKA            | PE | 105 | 100 | ME | 76 | 98  | 92  | 92  | 93   | 94                 | 580 | 142 | 24 | 19 | 18 | 6 | 67 |
| OTEC             | PE | 75  | 111 | ME | 96 | 108 | 102 | 106 | 108  | 108                | 694 | 133 | 21 | 21 | 21 | 7 | 70 |

HODNOCEN: TR 7 / / 9 KT / / OS / / UT Výsledek:

## ÚROVEŇ PLEMENNÝCH HODNOT

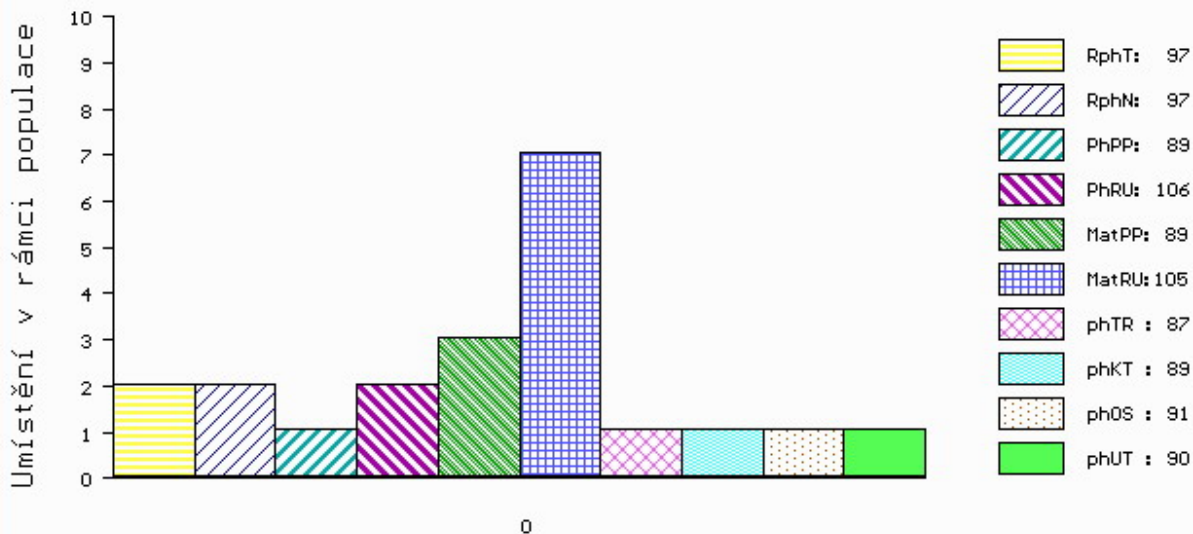

č.kat:15 uš.číslo 000033845 064 CZ

Číslo : 33849 064 CZ GRISSET SENECO WT/DEL11 Číslo katalogu 16  
 Dat.nar. : 03.03.2020 Plemeno : G100 Aberdeen Angus  
 Chovatel : Seneco s.r.o.Polná  
 Majitel : Seneco sro.Polná + JCH Č.Budějovice

OOO ZAA 933 BOSULLOW ELMARK G209 383807600209  
 OO ZAI 182 NIGHTINGALE DUNBAR K551 302307300551  
 MOO 302307600001 UK NIGHTINGALE DUCHESS Z001 302307600001

OTEC ZAI 623 CASANOVA Z PĚČINA 268000976886031  
 OMO ZAA 691 TE MANIA RED LABEL ET VTM Z1023  
 MO 375765 931 CZ RED 268000375765931  
 MMO 132584 201 CZ LINDA RED Z PĚČINA 268000132584201

OOM ZAA 500 LEGENDA 268281117348  
 OM AAP 623 NECKERMANN 205000122947053  
 MOM 1602 953 CZ KAČKA Z TELECÍ 205000001602953

MA 591583 961 CZ /5 ot 014000591583961  
 OMM ZAA 507 LUCKY TEGRO 133061031308  
 MM 297981 961 CZ 014000297981961  
 MMM 20631 961 CZ 014000020631961

Vl.užit:nar: 40 \* kg ve 120d: 182 kg 210d: 304 kg 365d: 578 kg / kříž: 129 cm  
 Přírustek v testu : 1608 g / 98 přírustek od narození: 1416 g / 100 šourek 42 cm  
 Věk při ZV 414 dní aktuálně k 23.03.21 hmotnost: 585 kg výška v kříži: 135 cm

| PLEMENNÉ HODNOTY |    |    |     |    |    |     |     |     |      | LINEARNÍ HODNOCENÍ |     |     |    |    |    |   |    |
|------------------|----|----|-----|----|----|-----|-----|-----|------|--------------------|-----|-----|----|----|----|---|----|
|                  | pp | ru | pp  | ru | TR | KT  | OS  | UT  | Hmot | kříž               | TR  | KT  | OS | UT | CE |   |    |
| BÝK              | PE | 82 | 117 | ME | 92 | 91  | 82  | 89  | 94   | 92                 |     |     |    |    |    |   |    |
| MATKA            | PE | 89 | 99  | ME | 92 | 81  | 92  | 97  | 100  | 98                 | 797 | 137 | 23 | 23 | 18 | 7 | 71 |
| OTEC             | PE | 75 | 111 | ME | 96 | 108 | 102 | 106 | 108  | 108                | 694 | 133 | 21 | 21 | 21 | 7 | 70 |

HODNOCEN: TR 7 / /10 KT / / OS / / UT Výsledek:

## ÚROVEŇ PLEMENNÝCH HODNOT

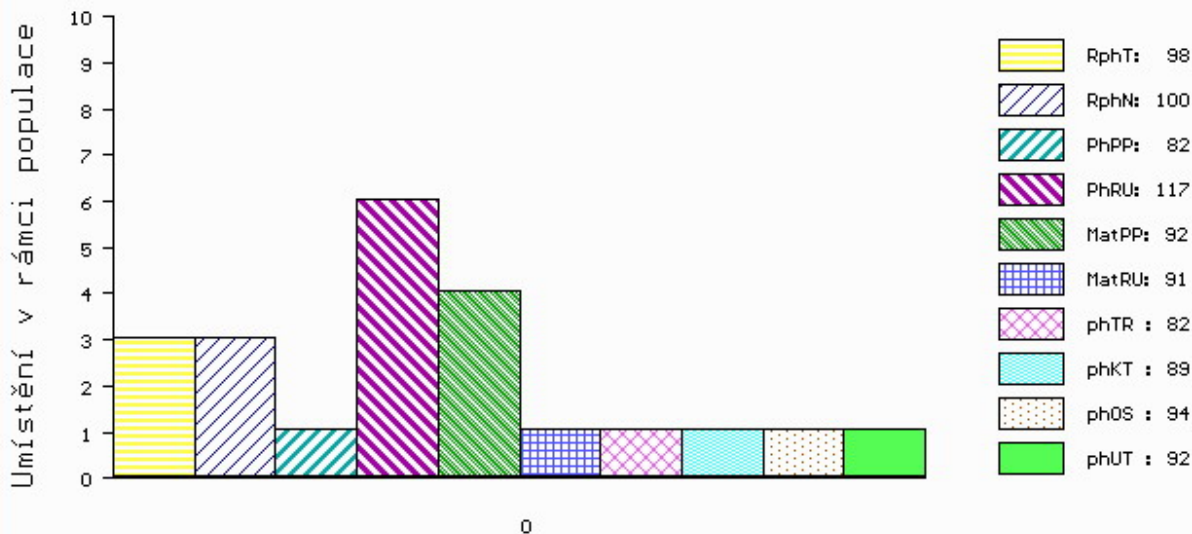

č.kat:16 uš.číslo 000033849 064 CZ

Číslo : 711190 072 CZ GROS RED POLFIN WT/WT Číslo katalogu 17  
 Dat.nar. : 08.03.2020 Plemeno : G100 Aberdeen Angus  
 Chovatel : Polfin eko valašská s.r.o. Újezd u V.K.  
 Majitel : Polfin eko valašská s.r.o. Újezd u V.K.

OOO 280 713 RED VGW GAME PLAN 816 1543287  
 OO ZAI 061 RED SIX MILE GRAND SLAM 130Z 1689128  
 MOO 1573599 CA RED SIX MILE REBECCA 216X 1573599

OTEC ZAI 610 HW RED FEAR R588 546977700588  
 OMO 288 415 DEVERON BALTIMORE J289 522404100289  
 MO 522404300452 UK DEVERON RED FELICITY N452 522404300452  
 MMO 522404100296 UK DEVERON FELICITY J296 522404100296

OOM 270 346 RED FINE LINE MULBERRY 26P 1237972  
 OM ZAA 738 REMI RED ET 398000602492031  
 MOM 792903 CA RED TOWAW PRINCESS 17D 792903

MA 180690 972 CZ /7 ot 405000180690972  
 OMM ZAA 526 MANUEL RED ZDB 035000052710031  
 MM 121528 972 CZ 405000121528972  
 MMM 3837 972 CZ 339000003837972

Vl.užit:nar: 41 \*\* kg ve 120d: 234 kg 210d: 335 kg 365d: 616 kg / kříž: 135 cm  
 Přírustek v testu : 2075 g / 113 přírustek od narození: 1561 g / 115 šourek 42 cm  
 Věk při ZV 409 dní aktuálně k 23.03.21 hmotnost: 634 kg výška v kříži: 138 cm

| PLEMENNÉ HODNOTY |    |     |     |    |    |     |     |     |     | LINEARNÍ HODNOCENÍ |       |     |    |    |    |      |
|------------------|----|-----|-----|----|----|-----|-----|-----|-----|--------------------|-------|-----|----|----|----|------|
|                  | pp | ru  | ME  | pp | ru | TR  | KT  | OS  | UT  | Hmot               | kříž  | TR  | KT | OS | UT | CE   |
| BÝK              | PE | 100 | 125 | ME | 94 | 95  | 103 | 96  | 93  | 96                 |       |     |    |    |    |      |
| MATKA            | PE | 96  | 111 | ME | 99 | 103 | 104 | 105 | 106 | 106                | 580 / | 136 | 22 | 19 | 17 | 6 64 |
| OTEC             | PE | 98  | 124 | ME | 92 | 94  | 106 | 98  | 96  | 99                 | 968 / | 146 | 26 | 22 | 21 | 8 77 |

HODNOCEN: TR 9 / /10 KT / / OS / / UT Výsledek:

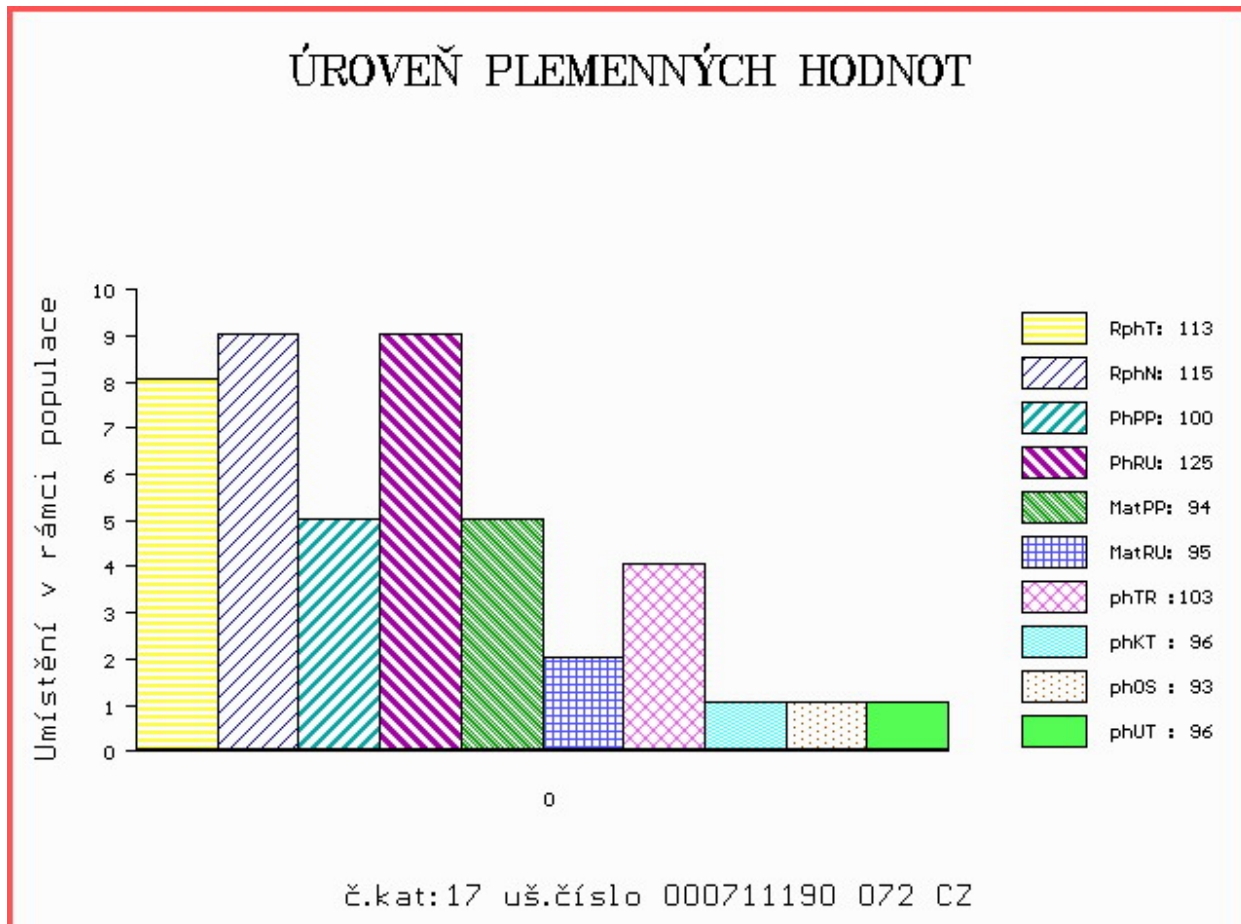

Číslo : 100555 064 CZ GERARD Z RANTÍŘOVA WT/WT Číslo katalogu 18  
 Dat.nar. : 12.03.2020 Plemeno : G100 Aberdeen Angus  
 Chovatel : Šašek Vladimír ml., Ing., Rantířov  
 Majitel : Šašek Vladimír ml., Ing., Rantířov

OOO ZAI 045 NETHERTON MR RADER J527 542697100527  
 OO ZAI 171 NETHERTON AMERICANO M703 ET 542697200703  
 MOO 542697400474 UK NETHERTON ANNIE H474 ET 542697400474

OPEC PAA 940 CASTRO Z RANTÍŘOVA 144000941478061  
 OMO ZAA 771 SCOTTY TEGRO 133000666625061  
 MO 502254 961 CZ 144000502254961  
 MMO 370435 961 CZ 144000370435961

OOM 289 380 S A V BRAVE 8320 16107533  
 OM 288 430 NETHERTON KRACKER P790 542697500790  
 MOM 542697600574 UK NETHERTON KARAMA K574 542697600574

MA 546977501146 UK /2 ot HW FRANCES S146 546977501146  
 OMM 288 431 RAWBURN JULIE ERIC L249 562106601249  
 MM 104007600301 UK JERUSALEM FRANCES P301 104007600301  
 MMM 104007700141 UK JERUSALEM FRANCES H141 104007700141

Vl.užit:nar: 33 \*\*\* kg ve 120d: 179 kg 210d: 304 kg 365d: 525 kg / kříž: 130 cm  
 Přírustek v testu : 1758 g / 95 přírustek od narození: 1359 g / 92 šourek 38 cm  
 Věk při ZV 405 dní aktuálně k 23.03.21 hmotnost: 544 kg výška v kříži: 132 cm

| PLEMENNÉ HODNOTY |    |     |     |    |     |    |     |     |     | LINEARNÍ HODNOCENÍ |      |     |    |    |    |    |    |
|------------------|----|-----|-----|----|-----|----|-----|-----|-----|--------------------|------|-----|----|----|----|----|----|
|                  | pp | ru  | pp  | ru | TR  | KT | OS  | UT  |     | Hmot               | kříž | TR  | KT | OS | UT | CE |    |
| BÝK              | PE | 112 | 110 | ME | 99  | 98 | 89  | 101 | 105 | 101                |      |     |    |    |    |    |    |
| MATKA            | PE | 99  | 114 | ME | 107 | 97 | 95  | 105 | 108 | 105                | 590  | 140 | 22 | 19 | 18 | 7  | 66 |
| OPEC             | PE | 101 | 111 | ME | 103 | 97 | 101 | 105 | 105 | 104                | 621  | 135 | 18 | 22 | 19 | 7  | 66 |

HODNOCEN: TR 6 / / 9 KT / / OS / / UT Výsledek:

## ÚROVEŇ PLEMENNÝCH HODNOT

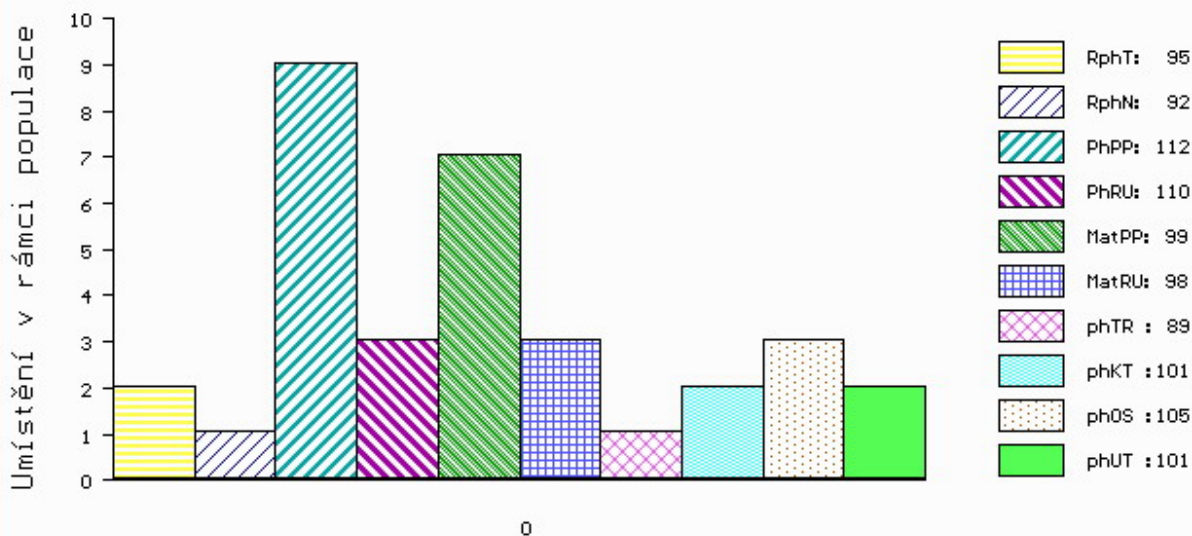

č.kat:18 uš.číslo 000100555 064 CZ



Číslo : 710492 072 CZ GINO RED OLŠAVA WT/WT Číslo katalogu 19  
 Dat.nar. : 16.03.2020 Plemeno : G100 Aberdeen Angus  
 Chovatel : Olšava eko s.r.o.Sehradice  
 Majitel : Jihočeský chovatel a.s.Č.Budějovice

OOO ZAA 453 KARMÍN RED 16M ET 035282053009  
 OO ZAA 726 RUBEL RED ZDB 035000629088031  
 MOO 57938 242 CZ KAROLÍNA RED ZDB 28M 035000057938242

OTEC ZAA 965 VÁŇA RED Z RANČIC 326000791334031  
 OMO ZAA 519 MILDA RED Z PĚČÍNA 268000049652031  
 MO 184557 931 CZ RED REBECA Z RANČIC 9S 326000184557931  
 MMO 48145 242 CZ FINESA RED REBECCA 5K 096242048145

OOM ZAA 601 OLE RED ZDB 035000532328031  
 OM PAA 093 TELUS RED 399000719865061  
 MOM 254335 961 CZ 399000254335961

MA 258479 972 CZ /1 ot 411000258479972  
 OMM ZAA 683 POWER TEGRO 133000594061061  
 MM 180726 972 CZ 411000180726972  
 MMM 145062 972 CZ 124000145062972

Vl.užit:nar: 40 \* kg ve 120d: 240 kg 210d: 361 kg 365d: 644 kg / kříž: 138 cm  
 Přírustek v testu : 1825 g / 103 přírustek od narození: 1659 g / 110 šourek 42 cm  
 Věk při ZV 401 dní aktuálně k 23.03.21 hmotnost: 657 kg výška v kříži: 138 cm

| PLEMENNÉ HODNOTY |    |     |     |    |     |     |     |     |     | LINEARNÍ HODNOCENÍ |      |     |    |    |    |    |    |
|------------------|----|-----|-----|----|-----|-----|-----|-----|-----|--------------------|------|-----|----|----|----|----|----|
|                  | pp | ru  | pp  | ru | TR  | KT  | OS  | UT  |     | Hmot               | kříž | TR  | KT | OS | UT | CE |    |
| BÝK              | PE | 107 | 128 | ME | 93  | 90  | 113 | 103 | 100 | 104                |      |     |    |    |    |    |    |
| MATKA            | PE | 106 | 117 | ME | 82  | 107 | 108 | 101 | 99  | 102                | 790  | 148 | 27 | 21 | 18 | 7  | 73 |
| OTEC             | PE | 104 | 122 | ME | 108 | 83  | 105 | 104 | 105 | 106                | 676  | 137 | 24 | 19 | 18 | 7  | 68 |

HODNOCEN: TR 9 / /10 KT / / OS / / UT Výsledek:

## ÚROVEŇ PLEMENNÝCH HODNOT

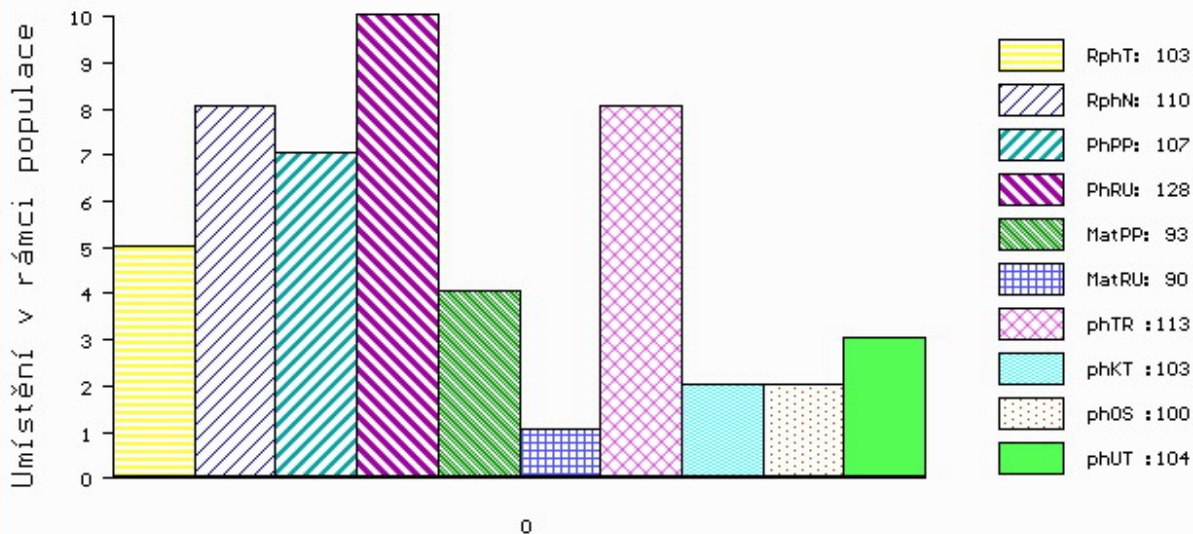

č.kat:19 uš.číslo 000710492 072 CZ

Číslo : 752822 071 CZ GIGOLO Z VYSOKÉ WT/WT Číslo katalogu 20  
 Dat.nar. : 17.03.2020 Plemeno : G100 Aberdeen Angus  
 Chovatel : Veverka Antonín, Hustopeče nad Bečvou  
 Majitel : Veverka A. + JCH Č.Budějovice

OOO 291 154 S A V FINAL ANSWER 0035 13592905  
 OO 291 153 CONNEALY CAPITALS 028 16752262  
 MOO 16204878 US PRIDES PITA OF CONANGA 8821 16204878

OTEC ZAI 929 D CAPITAL GAINS B487 18021912  
 OMO 291 155 B/R DESTINATION 928-630 15343112  
 MO 16136945 US TRIPLE B K NATASHA 1977 16136945  
 MMO 15214425 US TRIPLE B K NATACHA 1074 15214425

OOM ZAI 061 RED SIX MILE GRAND SLAM 130Z 1689128  
 OM ZAI 610 HW RED FEAR R588 546977700588  
 MOM 522404300452 UK DEVERON RED FELICITY N452 522404300452

MA 361671 971 CZ /1 ot ELIZ RED Z VYSOKÉ 541000361671971  
 OMM ZAI 030 VYLOR RED Z RADHOSTIC ET 398000795552031  
 MM 245170 972 CZ BEATA RED POLFIN 405000245170972  
 MMM 162347 972 CZ 405000162347972

Vl.užit:nar: 31 \*\*\* kg ve 120d: 217 kg 210d: 330 kg 365d: 561 kg / kříž: 130 cm  
 Přírustek v testu : 1625 g / 95 přírustek od narození: 1453 g / 94 šourek 42 cm  
 Věk při ZV 400 dní aktuálně k 23.03.21 hmotnost: 570 kg výška v kříži: 130 cm

| PLEMENNÉ HODNOTY |    |     |     |    |     |     |     |     |      | LINEARNÍ HODNOCENÍ |     |     |    |    |    |   |    |
|------------------|----|-----|-----|----|-----|-----|-----|-----|------|--------------------|-----|-----|----|----|----|---|----|
|                  | pp | ru  | pp  | ru | TR  | KT  | OS  | UT  | Hmot | kříž               | TR  | KT  | OS | UT | CE |   |    |
| BÝK              | PE | 104 | 119 | ME | 93  | 97  | 94  | 101 | 103  | 101                |     |     |    |    |    |   |    |
| MATKA            | PE | 99  | 117 | ME | 102 | 104 | 103 | 103 | 103  | 104                | 690 | 141 | 25 | 20 | 21 | 7 | 73 |
| OTEC             | PE | 88  | 112 | ME | 94  | 96  | 92  | 98  | 100  | 98                 | 0   | 0   | 0  | 0  | 0  | 0 | 0  |

HODNOCEN: TR 5 / /10 KT / / OS / / UT Výsledek:

## ÚROVEŇ PLEMENNÝCH HODNOT

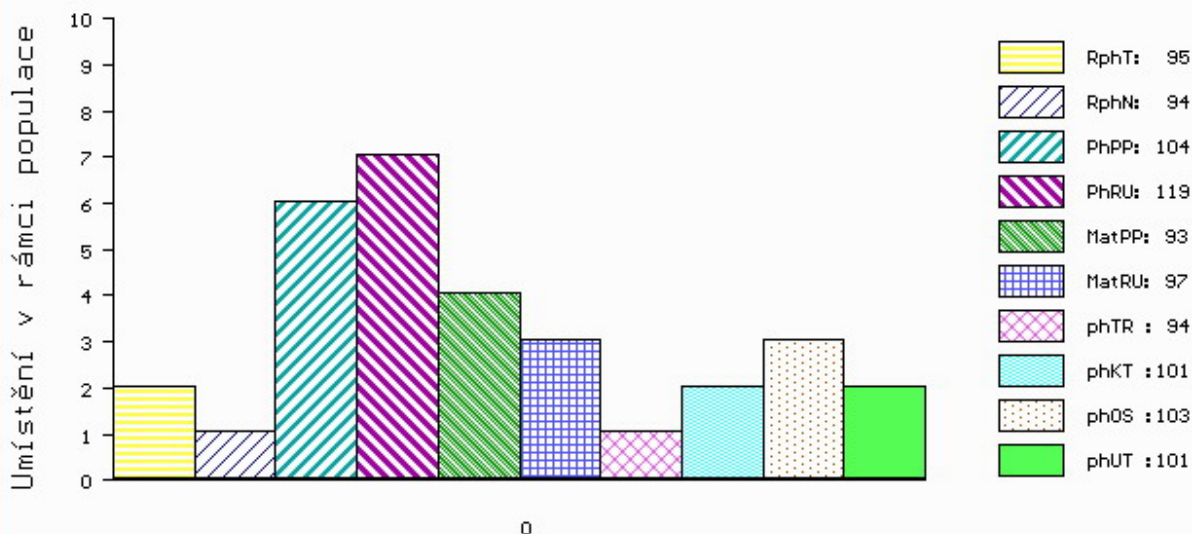

č.kat:20 uš.číslo 000752822 071 CZ

Číslo : 682798 072 CZ      **GAMBIT RED WT/WT**      Číslo katalogu 21  
 Dat.nar. : 21.03.2020 Plemeno : G100      Aberdeen Angus  
 Chovatel : Matyáš Robert, Poteč  
 Majitel : Matyáš Robert, Poteč

OOO      ZAA 567      RED BASIN SENSATION 702E      991759  
 OO      291 166      ML RED SENSATION 1587'13      83848-01587  
 MOO      8384801163 DK      ML RED ERINDA 7U 1163      83848-01163

**O TEC      APA      396      ML RED SENSA 1997'17      83848-01997**  
 OMO      ZAA 695      RED DMM BRYLOR THUMP 2T      1399230  
 MO      8384801512 DK      ML RED CHI 1512'13      83848-01512  
 MMO      8384800907 DK      ML RED CHI 907C      83848-00907

OOM      ZAA 798      NIGHTINGALE RED PIPER H446      302307300446  
 OM      ZAI 094      VIKTOR TEGRO      133000804911061  
 MOM      174394 961 CZ      NORA BLACK RF TEGRO ET      133000174394961

**MA      602809 931 CZ      /4      ot BECKY RED ZDB      035000602809931**  
 OMM      AAP 718      PUK RED ET      398000542290031  
 MM      435395 931 CZ      035000435395931  
 MMM      325343 931 CZ      035000325343931

Vl.užit:nar: **43 \*\*\*** kg ve 120d: **225** kg 210d: **402** kg 365d: **639** kg / kříž: **136** cm  
 Přírustek v testu : **1875 g / 109** přírustek od narození: **1632 g / 114** šourek **39** cm  
 Věk při ZV **396** dní aktuálně k 23.03.21 hmotnost: **642** kg      výška v kříži: **136** cm

| PLEMENNÉ HODNOTY |    |     |     |    |     |     |     |     |      | LINEARNÍ HODNOCENÍ |     |     |    |    |    |   |    |
|------------------|----|-----|-----|----|-----|-----|-----|-----|------|--------------------|-----|-----|----|----|----|---|----|
|                  | pp | ru  | pp  | ru | TR  | KT  | OS  | UT  | Hmot | kříž               | TR  | KT  | OS | UT | CE |   |    |
| BÝK              | PE | 95  | 127 | ME | 99  | 99  | 110 | 114 | 113  | 114                |     |     |    |    |    |   |    |
| MATKA            | PE | 103 | 103 | ME | 106 | 118 | 107 | 112 | 111  | 112                | 590 | 142 | 24 | 19 | 17 | 6 | 66 |
| O TEC            | PE | 89  | 129 | ME | 92  | 91  | 98  | 96  | 94   | 94                 | 870 | 145 | 21 | 21 | 18 | 6 | 66 |

HODNOCEN: TR 8 / /10 KT / / OS / / UT Výsledek:

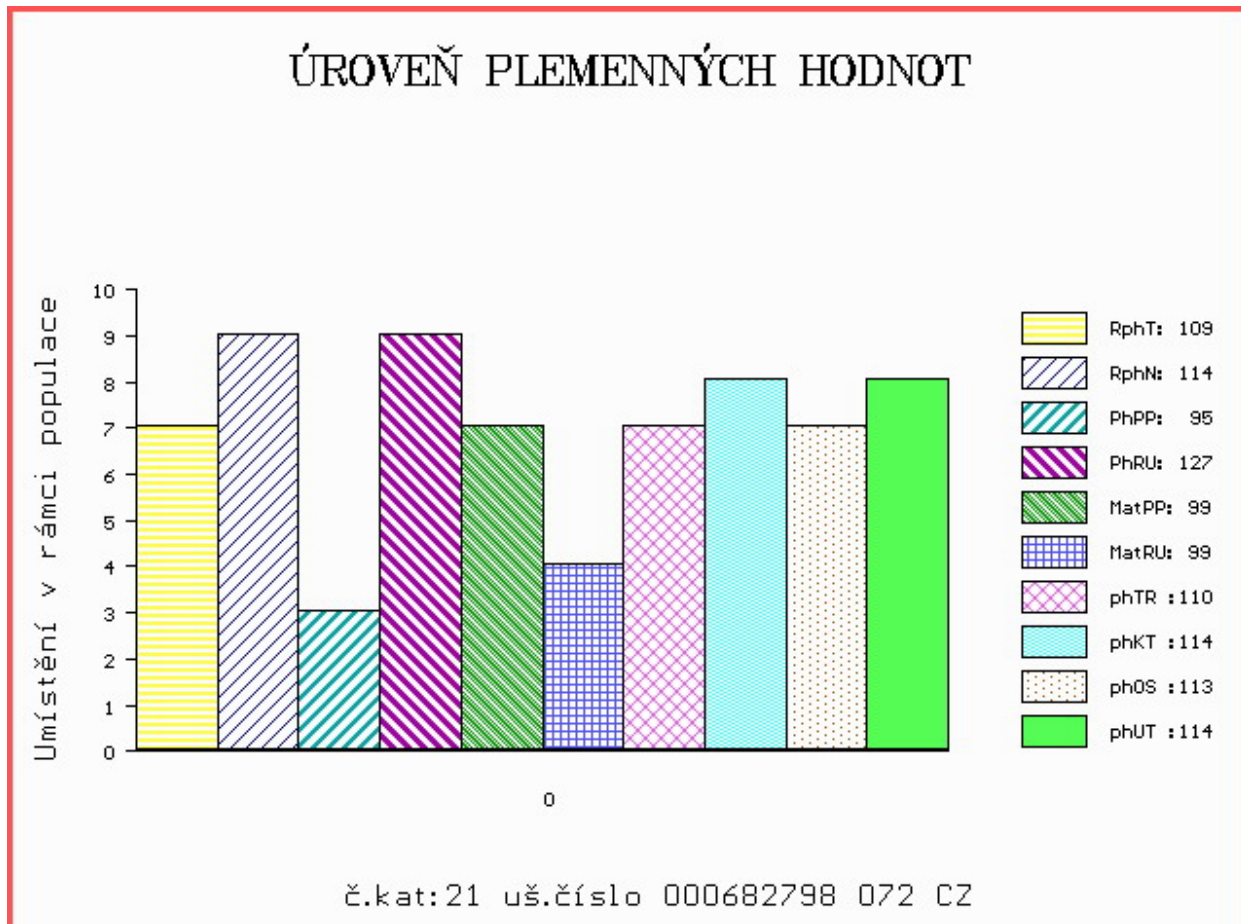

Číslo : 698866 072 CZ GRINGO RED WT/WT Číslo katalogu 22  
 Dat.nar. : 24.03.2020 Plemeno : G100 Aberdeen Angus  
 Chovatel : Matyáš Robert, Poteč  
 Majitel : Matyáš Robert, Poteč

OOO ZAA 567 RED BASIN SENSATION 702E 991759  
 OO 291 166 ML RED SENSATION 1587'13 83848-01587  
 MOO 8384801163 DK ML RED ERINDA 7U 1163 83848-01163

OTEC APA 396 ML RED SENS 1997'17 83848-01997

OMO ZAA 695 RED DMM BRYLOR THUMP 2T 1399230  
 MO 8384801512 DK ML RED CHI 1512'13 83848-01512  
 MMO 8384800907 DK ML RED CHI 907C 83848-00907

OOM ZAA 602 OSET RED ZDB 035000532333031  
 OM ZAA 780 SUHARTO RED ZDB 035000665852031  
 MOM 50072 242 CZ 14K 035242050072

MA 642014 931 CZ /3 ot COSTA RED ZDB 035000642014931

OMM AAP 718 PUK RED ET 398000542290031  
 MM 435398 931 CZ RED 035000435398931  
 MMM 325286 931 CZ RED 035000325286931

Vl.užit:nar: 47 \*\*\* kg ve 120d: 217 kg 210d: 394 kg 365d: 655 kg / kříž: 135 cm  
 Přírustek v testu : 2033 g / 114 přírustek od narození: 1665 g / 117 šourek 41 cm  
 Věk při ZV 393 dní aktuálně k 23.03.21 hmotnost: 653 kg výška v kříži: 135 cm

| PLEMENNÉ HODNOTY |    |     |     |    |    |     |     |     |     | LINEARNÍ HODNOCENÍ |       |     |    |    |    |      |
|------------------|----|-----|-----|----|----|-----|-----|-----|-----|--------------------|-------|-----|----|----|----|------|
|                  | pp | ru  | ME  | pp | ru | TR  | KT  | OS  | UT  | Hmot               | kříž  | TR  | KT | OS | UT | CE   |
| BÝK              | PE | 94  | 125 | ME | 89 | 100 | 107 | 102 | 100 | 101                |       |     |    |    |    |      |
| MATKA            | PE | 109 | 104 | ME | 81 | 118 | 102 | 103 | 103 | 103                | 599 / | 138 | 22 | 17 | 18 | 6 63 |
| OTEC             | PE | 89  | 129 | ME | 92 | 91  | 98  | 96  | 94  | 94                 | 870 / | 145 | 21 | 21 | 18 | 6 66 |

HODNOCEN: TR 8 / /10 KT / / OS / / UT Výsledek:

## ÚROVEŇ PLEMENNÝCH HODNOT

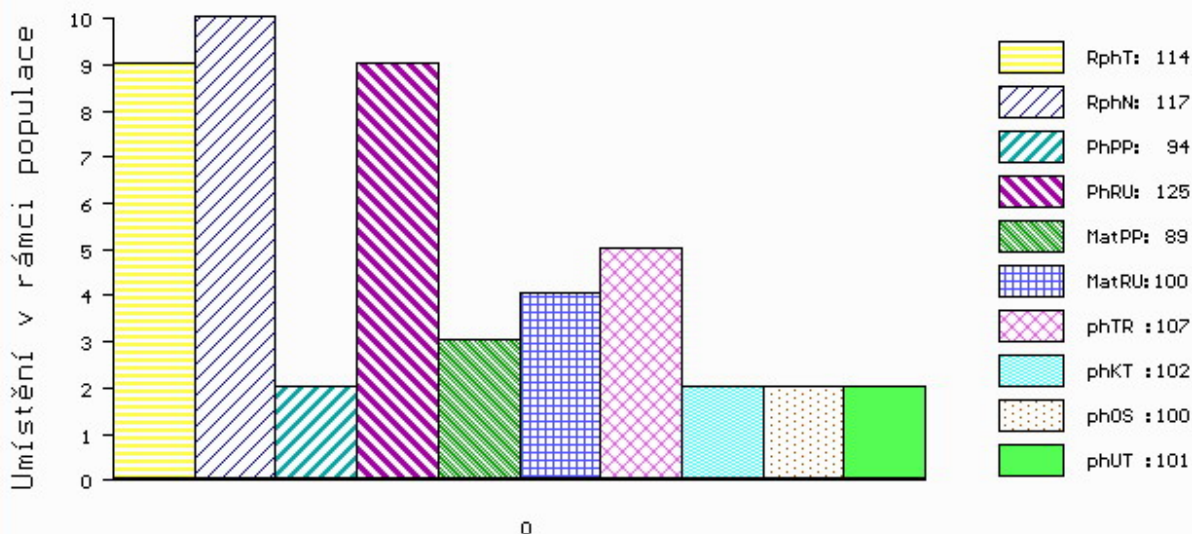

č.kat:22 uš.číslo 000698866 072 CZ

Číslo : 710494 072 CZ GRÁC OLŠAVA WT/WT Číslo katalogu 23  
 Dat.nar. : 26.03.2020 Plemeno : G100 Aberdeen Angus  
 Chovatel : Olšava eko s.r.o.Sehradice  
 Majitel : Jihočeský chovatel a.s.Č.Budějovice

OOO ZAA 453 KARMÍN RED 16M ET 035282053009  
 OO ZAA 726 RUBEL RED ZDB 035000629088031  
 MOO 57938 242 CZ KAROLÍNA RED ZDB 28M 035000057938242

OTEC ZAA 965 VÁŇA RED Z RANČIC 326000791334031  
 OMO ZAA 519 MILDA RED Z PĚČÍNA 268000049652031  
 MO 184557 931 CZ RED REBECA Z RANČIC 9S 326000184557931  
 MMO 48145 242 CZ FINESA RED REBECCA 5K 096242048145

OOM ZAA 630 OLŠE RED POLFIN 339000521333072  
 OM AAP 952 SMILNÍK Z HABŘÍ 420000636899061  
 MOM 235933 961 CZ 133000235933961

MA 191121 972 CZ /6 ot 411000191121972  
 OMM ZAA 545 MONLINE BATTLE CRY 491 ET 83848-00491  
 MM 156706 972 CZ 124000156706972  
 MMM 109945 972 CZ 124000109945972

Vl.užit:nar: 40 \* kg ve 120d: 228 kg 210d: 350 kg 365d: 629 kg / kříž: 134 cm  
 Přírustek v testu : 2050 g / 104 přírustek od narození: 1613 g / 108 šourek 42 cm  
 Věk při ZV 391 dní aktuálně k 23.03.21 hmotnost: 624 kg výška v kříži: 134 cm

| PLEMENNÉ HODNOTY |    |     |     |    |     |     |     |     |     | LINEARNÍ HODNOCENÍ |       |     |    |    |    |      |
|------------------|----|-----|-----|----|-----|-----|-----|-----|-----|--------------------|-------|-----|----|----|----|------|
|                  | pp | ru  | pp  | ru | TR  | KT  | OS  | UT  |     | Hmot               | kříž  | TR  | KT | OS | UT | CE   |
| BÝK              | PE | 102 | 120 | ME | 100 | 98  | 101 | 101 | 103 | 102                |       |     |    |    |    |      |
| MATKA            | PE | 97  | 106 | ME | 96  | 120 | 96  | 96  | 97  | 96                 | 746 / | 146 | 21 | 19 | 17 | 6 63 |
| OTEC             | PE | 104 | 122 | ME | 108 | 83  | 105 | 104 | 105 | 106                | 676 / | 137 | 24 | 19 | 18 | 7 68 |

HODNOCEN: TR 7 / /10 KT / / OS / / UT Výsledek:

## ÚROVEŇ PLEMENNÝCH HODNOT

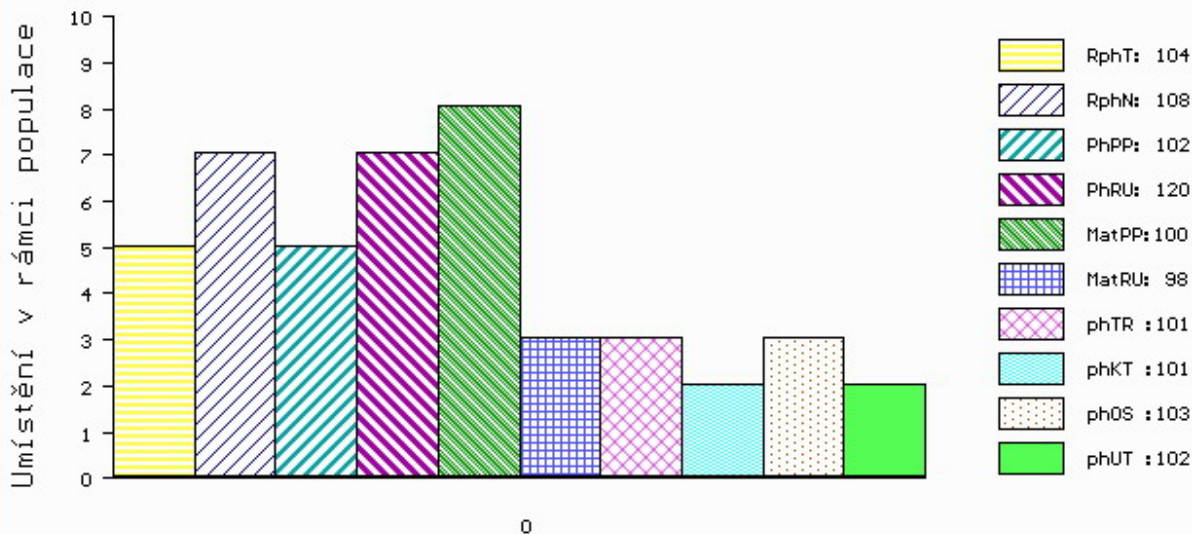

č.kat:23 uš.číslo 000710494 072 CZ

Číslo : 710714 072 CZ GORAL RED Z VLACHOVIC WT/WT Číslo katalogu 24  
 Dat.nar. : 26.03.2020 Plemeno : G100 Aberdeen Angus  
 Chovatel : Hřebčín Vlachovice s.r.o.  
 Majitel : Jihočeský chovatel a.s.Č.Budějovice

OOO ZAA 691 TE MANIA RED LABEL ET VTM Z1023  
 OO PAA 017 TOMAHAWK RED TEGRO 133000690920061  
 MOO 23098 961 CZ LADA TEGRO 133000023098961

OTEC ZAI 239 ARGİ RED ZE STVOLÍNEK 403000586443051  
 OMO AAP 595 NOMURA RED Z PĚČÍNA 268000161026031  
 MO 147130 951 CZ SISI RED ZE STVOLÍNEK 403000147130951  
 MMO 120414 951 CZ 403000120414951

OOM 289 456 BALHALDIE PROUD STAR F200 542044700200  
 OM 288 426 BALHALDIE RED EMPERATUS L527 542044500527  
 MOM 501967600958 UK GALCANTRAY EVITA E958 501967600958

MA 546977600587 UK /1 ot HW RED PRINCESS R587 546977600587  
 OMM 280 328 AUCHINCRIEVE RED ELATION G908 522860200908  
 MM 561669400191 UK WINDY GOWL RED PAPRIKA M191 561669400191  
 MMM 582154700438 UK CRAIGBECK RED PRINCESS H438 582154700438

Vl.užit:nar: 40 \* kg ve 120d: 207 kg 210d: 339 kg 365d: 567 kg / kříž: 130 cm  
 Přírustek v testu : 1825 g / 96 přírustek od narození: 1445 g / 94 šourek 41 cm  
 Věk při ZV 391 dní aktuálně k 23.03.21 hmotnost: 563 kg výška v kříži: 130 cm

| PLEMENNÉ HODNOTY |    |     |     |    |    |     |     |     |     | LINEARNÍ HODNOCENÍ |      |    |     |    |    |    |   |    |
|------------------|----|-----|-----|----|----|-----|-----|-----|-----|--------------------|------|----|-----|----|----|----|---|----|
|                  | pp | ru  | pp  | ru | TR | KT  | OS  | UT  |     | Hmot               | kříž | TR | KT  | OS | UT | CE |   |    |
| BÝK              | PE | 104 | 117 | ME | 93 | 98  | 91  | 94  | 94  | 93                 |      |    |     |    |    |    |   |    |
| MATKA            | PE | 89  | 109 | ME | 97 | 105 | 91  | 91  | 92  | 91                 | 690  | /  | 140 | 13 | 16 | 15 | 5 | 49 |
| OTEC             | PE | 116 | 120 | ME | 89 | 95  | 103 | 105 | 104 | 104                | 631  | /  | 132 | 23 | 20 | 20 | 8 | 71 |

HODNOCEN: TR 5 / /10 KT / / OS / / UT Výsledek:

## ÚROVEŇ PLEMENNÝCH HODNOT

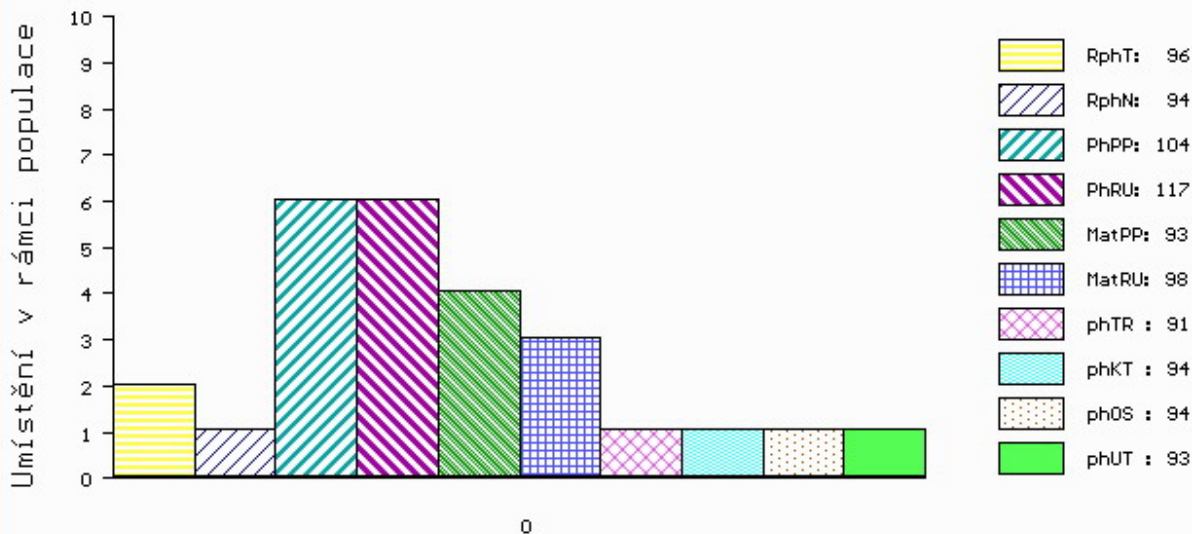

č.kat:24 uš.číslo 000710714 072 CZ

Číslo : 710523 072 CZ GOLEM RED OLŠAVA WT/WT Číslo katalogu 25  
 Dat.nar. : 27.03.2020 Plemeno : G100 Aberdeen Angus  
 Chovatel : Olšava eko s.r.o.Sehradice  
 Majitel : Jihočeský chovatel a.s.Č.Budějovice

OOO 269 241 RED LCHMN GRAND CANYON 1244G 566481  
 OO ZAI 315 LANIGAN RED DEEP CANYON ET 331505810172  
 MOO 1297723 CA RED BAR MM ANNIE 51R 1297723

OTEC ZAI 788 DUSTER RED VIMA ET 464000965640031  
 OMO ZAA 796 RED WAF CACHAFAZ 351U ET 1485950  
 MO 532698 931 CZ RED 397000532698931  
 MMO 366598 931 CZ RED 397000366598931

OOM ZAA 601 OLE RED ZDB 035000532328031  
 OM PAA 093 TELUS RED 399000719865061  
 MOM 254335 961 CZ 399000254335961

MA 230202 972 CZ /4 ot 411000230202972  
 OMM AAP 952 SMILNÍK Z HABŘÍ 420000636899061  
 MM 191118 972 CZ 411000191118972  
 MMM 156709 972 CZ 124000156709972

Vl.užit:nar: 40 \* kg ve 120d: 243 kg 210d: 370 kg 365d: 648 kg / kříž: 135 cm  
 Přírustek v testu : 1958 g / 107 přírustek od narození: 1665 g / 111 šourek 40 cm  
 Věk při ZV 390 dní aktuálně k 23.03.21 hmotnost: 641 kg výška v kříži: 135 cm

| PLEMENNÉ HODNOTY |    |     |     |    |    |     |     |     |      | LINEARNÍ HODNOCENÍ |     |     |    |    |    |   |    |
|------------------|----|-----|-----|----|----|-----|-----|-----|------|--------------------|-----|-----|----|----|----|---|----|
|                  | pp | ru  | pp  | ru | TR | KT  | OS  | UT  | Hmot | kříž               | TR  | KT  | OS | UT | CE |   |    |
| BÝK              | PE | 101 | 126 | ME | 85 | 105 | 105 | 106 | 105  | 106                |     |     |    |    |    |   |    |
| MATKA            | PE | 104 | 115 | ME | 87 | 111 | 107 | 105 | 104  | 105                | 654 | 140 | 18 | 19 | 17 | 6 | 60 |
| OTEC             | PE | 94  | 128 | ME | 87 | 105 | 99  | 111 | 112  | 110                | 624 | 135 | 23 | 22 | 21 | 7 | 73 |

HODNOCEN: TR 8 / /10 KT / / OS / / UT Výsledek:

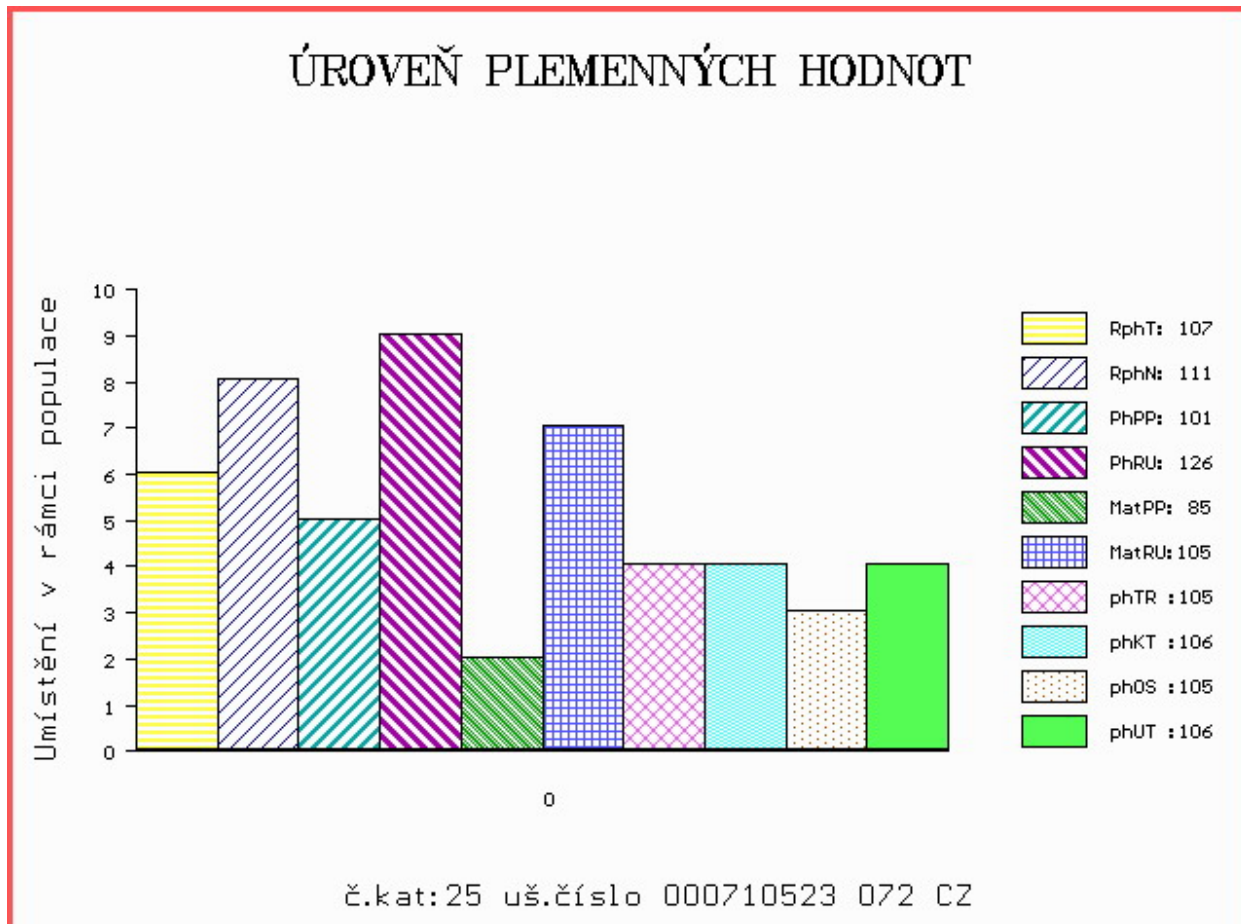

Číslo : 700928 072 CZ GODUNOV RED WT/WT Číslo katalogu 26  
 Dat.nar. : 28.03.2020 Plemeno : G100 Aberdeen Angus  
 Chovatel : Švéda Jan ing., Zlín  
 Majitel : Farma Kudlov + JCH Č.Budějovice

OOO ZAA 601 OLE RED ZDB 035000532328031  
 OO PAA 093 TELUS RED 399000719865061  
 MOO 254335 961 CZ 399000254335961

OTEC PAA 892 CELTIK RED OLŠAVA EKO 411000649736072  
 OMO ZAA 683 POWER TEGRO 133000594061061  
 MO 206865 972 CZ 411000206865972  
 MMO 121504 972 CZ 405000121504972

OOM ZAA 774 SIBELIUS ZDB 035000665821031  
 OM PAA 191 UBROL PAVAS 087000693034032  
 MOM 196667 932 CZ PRAVDA VLTAVÍN PAVAS 087000196667932

MA 245242 972 CZ /3 ot RED 396000245242972  
 OMM ZAA 854 THRILLER TEGRO 133000711708061  
 MM 207852 972 CZ 396000207852972  
 MMM 14938 972 CZ 124000014938972

Vl.užit:nar: 40 \* kg ve 120d: 197 kg 210d: 300 kg 365d: 501 kg / kříž: 129 cm  
 Přírustek v testu : 1275 g / 87 přírustek od narození: 1264 g / 89 šourek 40 cm  
 Věk při ZV 389 dní aktuálně k 23.03.21 hmotnost: 495 kg výška v kříži: 129 cm

| PLEMENNÉ HODNOTY |    |     |     |    |    |     |     |     |      | LINEARNÍ HODNOCENÍ |     |     |    |    |    |   |    |
|------------------|----|-----|-----|----|----|-----|-----|-----|------|--------------------|-----|-----|----|----|----|---|----|
|                  | pp | ru  | pp  | ru | TR | KT  | OS  | UT  | Hmot | kříž               | TR  | KT  | OS | UT | CE |   |    |
| BÝK              | PE | 100 | 116 | ME | 89 | 113 | 99  | 100 | 102  | 102                |     |     |    |    |    |   |    |
| MATKA            | PE | 102 | 114 | ME | 86 | 122 | 101 | 108 | 110  | 108                | 690 | 141 | 15 | 16 | 15 | 5 | 51 |
| OTEC             | PE | 102 | 113 | ME | 90 | 105 | 99  | 100 | 101  | 103                | 528 | 133 | 23 | 17 | 16 | 6 | 62 |

HODNOCEN: TR 5 / / 7 KT / / OS / / UT Výsledek:

## ÚROVEŇ PLEMENNÝCH HODNOT

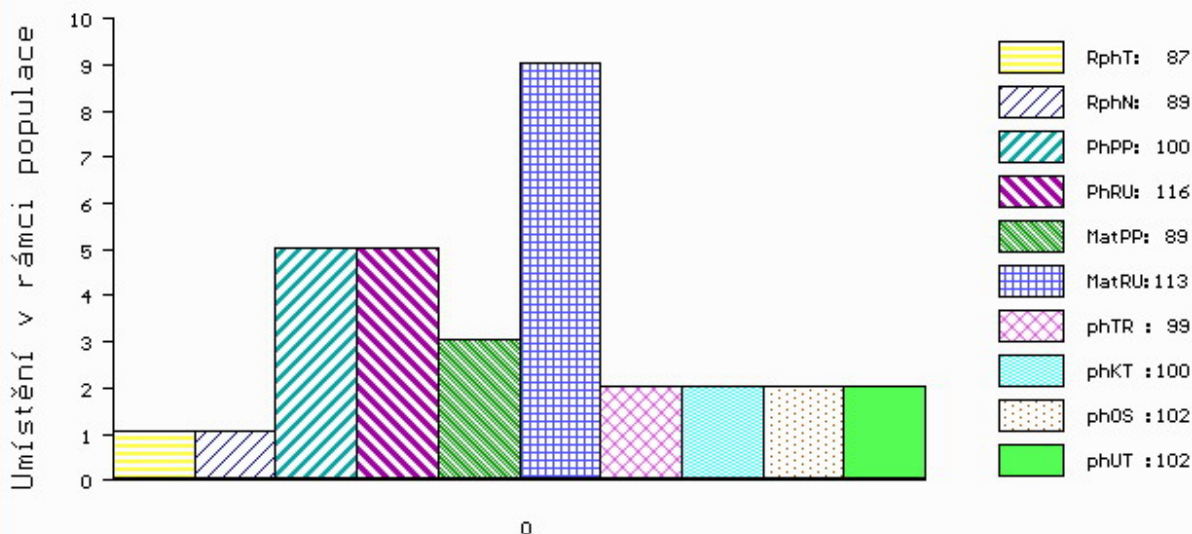

č.kat:26 uš.číslo 000700928 072 CZ



Číslo : 700931 072 CZ GODZILA RED WT/WT Číslo katalogu 27  
 Dat.nar. : 28.03.2020 Plemeno : G100 Aberdeen Angus  
 Chovatel : Švéda Jan ing., Zlín  
 Majitel : Farma Kudlov + JCH Č.Budějovice

OOO ZAA 601 OLE RED ZDB 035000532328031  
 OO PAA 093 TELUS RED 399000719865061  
 MOO 254335 961 CZ 399000254335961

OTEC PAA 892 CELTIK RED OLŠAVA EKO 411000649736072  
 OMO ZAA 683 POWER TEGRO 133000594061061  
 MO 206865 972 CZ 411000206865972  
 MMO 121504 972 CZ 405000121504972

OOM ZAA 774 SIBELIUS ZDB 035000665821031  
 OM PAA 191 UBROL PAVAS 087000693034032  
 MOM 196667 932 CZ PRAVDA VLTAVÍN PAVAS 087000196667932

MA 245232 972 CZ /3 ot 396000245232972  
 OMM ZAA 854 THRILLER TEGRO 133000711708061  
 MM 207854 972 CZ 396000207854972  
 MMM 195709 972 CZ 392000195709972

Vl.užit:nar: 40 \* kg ve 120d: 212 kg 210d: 312 kg 365d: 541 kg / kříž: 129 cm  
 Přírustek v testu : 1616 g / 96 přírustek od narození: 1372 g / 95 šourek 38 cm  
 Věk při ZV 389 dní aktuálně k 23.03.21 hmotnost: 534 kg výška v kříži: 129 cm

| PLEMENNÉ HODNOTY |    |     |     |    |    |     |    |     |      | LINEARNÍ HODNOCENÍ |     |     |    |    |    |   |    |
|------------------|----|-----|-----|----|----|-----|----|-----|------|--------------------|-----|-----|----|----|----|---|----|
|                  | pp | ru  | pp  | ru | TR | KT  | OS | UT  | Hmot | kříž               | TR  | KT  | OS | UT | CE |   |    |
| BÝK              | PE | 103 | 111 | ME | 91 | 111 | 86 | 95  | 99   | 96                 |     |     |    |    |    |   |    |
| MATKA            | PE | 101 | 111 | ME | 93 | 116 | 94 | 105 | 109  | 105                | 760 | 149 | 23 | 20 | 18 | 7 | 68 |
| OTEC             | PE | 102 | 113 | ME | 90 | 105 | 99 | 100 | 101  | 103                | 528 | 133 | 23 | 17 | 16 | 6 | 62 |

HODNOCEN: TR 5 / / 9 KT / / OS / / UT Výsledek:

## ÚROVEŇ PLEMENNÝCH HODNOT

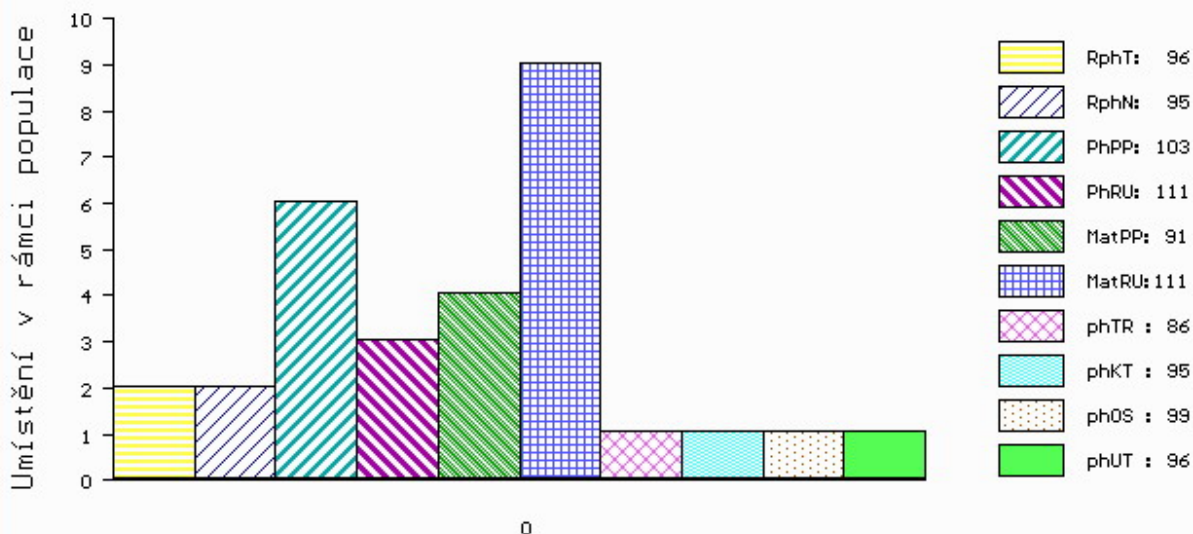

č.kat:27 uš.číslo 000700931 072 CZ

Číslo : 700953 072 CZ GORAN MAMIAN WT/DEL11 Číslo katalogu 28  
 Dat.nar. : 28.03.2020 Plemeno : G100 Aberdeen Angus  
 Chovatel : Mamian spol.s r.o.Hrobice  
 Majitel : Mamian spol.s r.o.Hrobice

OOO 288 417 R A F WIDELOAD 500 15240518  
 OO 288 416 R A F WIDE WORLD 920 16502694  
 MOO 15220722 US R A F ESTERMERE 532 15220722

**OTEC ZAI 611 NETHERTON LANCELOT S850 ET 542697200850**

OMO 288 418 SITZ TRADITION RLS 8702 14093248  
 MO 1350113 CA REMITALL BLOSSOM 589S 1350113  
 MMO 1132987 CA BELVIN LADY BLOSSOM 28'02 1132987

OOM AAP 972 STRESS TEGRO 133000666644061  
 OM PAA 469 ZEN PAVAS 087000760052032  
 MOM 294283 932 CZ 087000294283932

**MA 239718 972 CZ /2 ot 475000239718972**

OMM AAP 786 PITBUL TEGRO 133000558351061  
 MM 221349 972 CZ ALOE LAGRE 392000221349972  
 MMM 27655 972 CZ 124000027655972

Vl.užit:nar: 40 \* kg ve 120d: 223 kg 210d: 347 kg 365d: 667 kg / kříž: 137 cm  
 Přírustek v testu : 2291 g / 117 přírustek od narození: 1714 g / 111 šourek 43 cm  
 Věk při ZV 389 dní aktuálně k 23.03.21 hmotnost: 657 kg výška v kříži: 137 cm

PLEMENNÉ HODNOTY

LINEARNÍ HODNOCENÍ

|       | pp | ru  | ME  | pp | ru | TR  | KT  | OS  | UT  | Hmot | kříž | TR  | KT | OS | UT | CE |    |
|-------|----|-----|-----|----|----|-----|-----|-----|-----|------|------|-----|----|----|----|----|----|
| BÝK   | PE | 100 | 124 | ME | 90 | 96  | 106 | 103 | 104 | 105  |      |     |    |    |    |    |    |
| MATKA | PE | 99  | 116 | ME | 98 | 107 | 102 | 102 | 103 | 103  | 730  | 147 | 23 | 19 | 18 | 7  | 67 |
| OTEC  | PE | 98  | 120 | ME | 86 | 94  | 98  | 102 | 103 | 103  | 809  | 139 | 23 | 21 | 23 | 8  | 75 |

HODNOCEN: TR 9 / /10 KT / / OS / / UT Výsledek:

ÚROVEŇ PLEMENNÝCH HODNOT

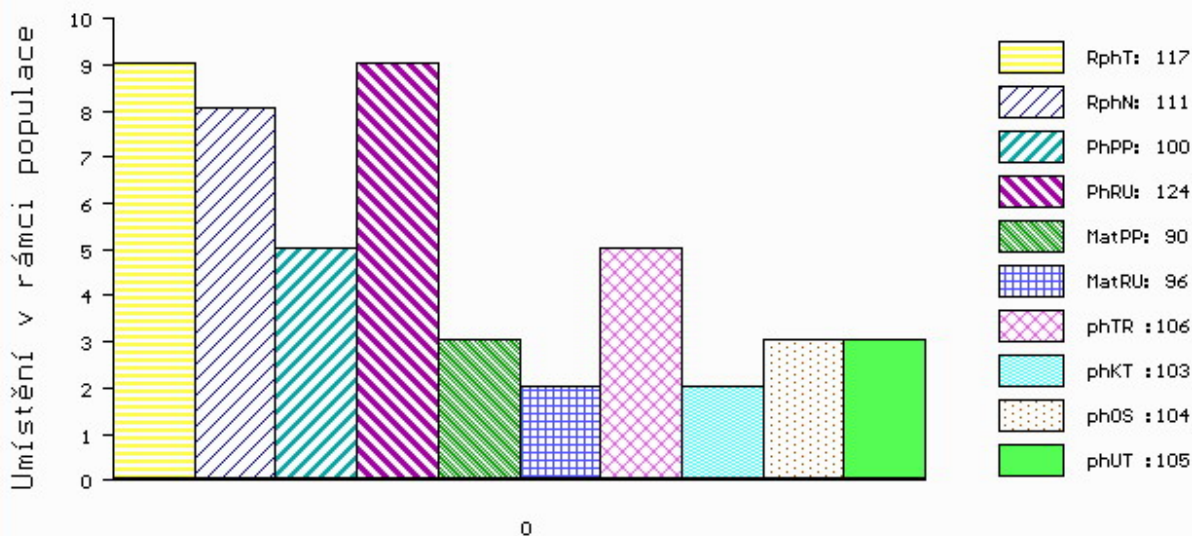

č.kat:28 uš.číslo 000700953 072 CZ

Číslo : 710496 072 CZ GON RED OLŠAVA WT/WT Číslo katalogu 29  
 Dat.nar. : 29.03.2020 Plemeno : G100 Aberdeen Angus  
 Chovatel : Olšava eko s.r.o.Sehradice  
 Majitel : Jihočeský chovatel a.s.Č.Budějovice

OOO ZAA 453 KARMÍN RED 16M ET 035282053009  
 OO ZAA 726 RUBEL RED ZDB 035000629088031  
 MOO 57938 242 CZ KAROLÍNA RED ZDB 28M 035000057938242

OTEC ZAA 965 VÁŇA RED Z RANČIC 326000791334031  
 OMO ZAA 519 MILDA RED Z PĚČÍNA 268000049652031  
 MO 184557 931 CZ RED REBECA Z RANČIC 9S 326000184557931  
 MMO 48145 242 CZ FINESA RED REBECCA 5K 096242048145

OOM ZAA 511 LEVHARD RED Z CUNKOVA ET 253031070326  
 OM ZAA 683 POWER TEGRO 133000594061061  
 MOM 29500 961 CZ MIRIAM TEGRO 133000029500961

MA 180718 972 CZ /8 ot 411000180718972  
 OMM ZAA 545 MONLINE BATTLE CRY 491 ET 83848-00491  
 MM 145061 972 CZ 124000145061972  
 MMM 1222 972 CZ 124972001222

Vl.užit:nar: 40 \* kg ve 120d: 247 kg 210d: 380 kg 365d: 571 kg / kříž: 134 cm  
 Přírustek v testu : 1425 g / 91 přírustek od narození: 1457 g / 100 šourek 39 cm  
 Věk při ZV 388 dní aktuálně k 23.03.21 hmotnost: 563 kg výška v kříži: 134 cm

| PLEMENNÉ HODNOTY |    |     |     |    |     |     |     |     |      | LINEARNÍ HODNOCENÍ |     |     |    |    |    |   |    |
|------------------|----|-----|-----|----|-----|-----|-----|-----|------|--------------------|-----|-----|----|----|----|---|----|
|                  | pp | ru  | pp  | ru | TR  | KT  | OS  | UT  | Hmot | kříž               | TR  | KT  | OS | UT | CE |   |    |
| BÝK              | PE | 106 | 121 | ME | 93  | 98  | 108 | 105 | 104  | 106                |     |     |    |    |    |   |    |
| MATKA            | PE | 103 | 110 | ME | 83  | 117 | 106 | 105 | 104  | 105                | 711 | 144 | 17 | 16 | 15 | 6 | 54 |
| OTEC             | PE | 104 | 122 | ME | 108 | 83  | 105 | 104 | 105  | 106                | 676 | 137 | 24 | 19 | 18 | 7 | 68 |

HODNOCEN: TR 7 / /10 KT / / OS / / UT Výsledek:

## ÚROVEŇ PLEMENNÝCH HODNOT

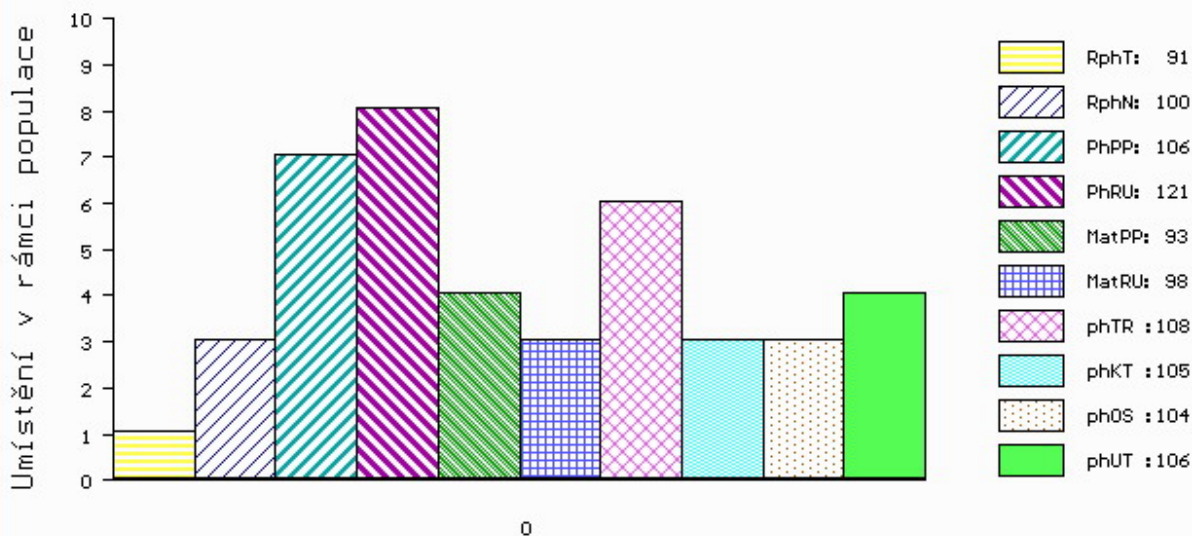

č.kat:29 uš.číslo 000710496 072 CZ

Číslo : 763822 071 CZ GANDI Z ČERNÉ VODY PP Číslo katalogu 30  
 Dat.nar. : 14.01.2020 Plemeno : S100 Masný simentál  
 Chovatel : Nátr Daniel, Černá Voda  
 Majitel : Nátr Daniel, Černá Voda

OOO 262 692 HILLCREST CHAMPION PMMC017  
 OO ZSI 807 CURAHEEN TYSON ET R 171059840126  
 MOO 151420930180 IE RACEVIEW MERLE-BEAUTY BATM031

OTEC ZMS 201 ZENTRUM VODŇANSKÝ P 145000836371031  
 OMO ZSI 178 JIŘÍK VODŇANSKÝ P 145287117144  
 MO 181049 931 CZ NORMA VODŇANSKÁ P 145000181049931  
 MMO 124781 207 CZ LILIE VODŇANSKÁ P 145207124781

OOM ZSI 495 HEDETOFT VITO PP 51546-02044  
 OM ZSI 778 TEMPLÁŘ Z NOVÉ VODY PP 429000602034071  
 MOM 155892 972 CZ RENATA AGRO PP 060000155892972

MA 318680 971 CZ /2 ot CANDY Z ČERNÉ VODY PP 467000318680971  
 OMM ZSI 820 MOLDAU ERASMUS PP 72142-00235  
 MM 543934 961 CZ ZOLA AGROCHYT P 392000543934961  
 MMM 380908 961 CZ ANDĚLA AGROCHYT ET R 392000380908961

Vl.užit:nar: 42 \*\*\* kg ve 120d: 276 kg 210d: 397 kg 365d: 665 kg / kříž: 138 cm  
 Přírustek v testu : 1700 g / 102 přírustek od narození: 1664 g / 106 šourek 43 cm  
 Věk při ZV 463 dní aktuálně k 23.03.21 hmotnost: 764 kg výška v kříži: 140 cm

| PLEMENNÉ HODNOTY |    |    |     |    |     |     |     |     |      | LINEARNÍ HODNOCENÍ |     |     |    |    |    |   |    |
|------------------|----|----|-----|----|-----|-----|-----|-----|------|--------------------|-----|-----|----|----|----|---|----|
|                  | pp | ru | pp  | ru | TR  | KT  | OS  | UT  | Hmot | kříž               | TR  | KT  | OS | UT | CE |   |    |
| BÝK              | PE | 99 | 132 | ME | 92  | 99  | 121 | 122 | 120  | 122                |     |     |    |    |    |   |    |
| MATKA            | PE | 92 | 122 | ME | 116 | 111 | 107 | 106 | 104  | 104                | 825 | 148 | 27 | 22 | 22 | 8 | 79 |
| OTEC             | PE | 92 | 130 | ME | 78  | 93  | 108 | 120 | 124  | 122                | 757 | 139 | 26 | 25 | 25 | 9 | 85 |

HODNOCEN: TR 6 / /10 KT / / OS / / UT Výsledek:

## ÚROVEŇ PLEMENNÝCH HODNOT

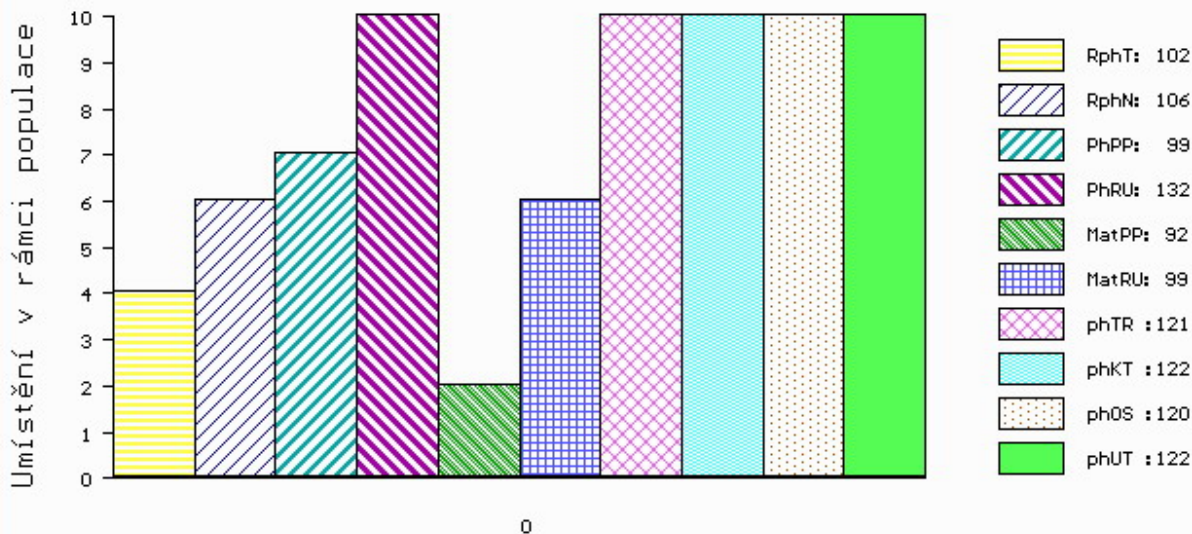

č.kat:30 uš.číslo 000763822 071 CZ

Číslo : 631524 041 CZ GERMÁN Z LEŽNICE V\* Číslo katalogu 31  
 Dat.nar. : 17.01.2020 Plemeno : S100 Masný simentál  
 Chovatel : Bartoň František, Ležnice  
 Majitel : Jihočeský chovatel a.s.Č.Budějovice

OOO ZSI 400 HEDETOFT UNITED P 80185-00096  
 OO ZSI 968 SOGÁRD AMÍR P 20030-01031  
 MOO 2003000980 DK SOGÁRD THERESA P 20030-00980

Otec ZMS 646 BARON LEŽNICKÝ PP 400000579799041  
 OMO BJ 185 STEINADLER PP 09.376 31910  
 MO 159801 941 CZ HANČA LEŽNICKÁ P 400000159801941  
 MMO 135449 941 CZ EBI LEŽNICKÁ P 400000135449941

OOM 281 841 GUIDE SKOVBY P 24024-00099  
 OM ZMS 278 LYKKE ISAK P 41344-00516  
 MOM 4134400450 DK LYKKE FLORA P 41344-00450

MA 205023 941 CZ /1 ot DERA Z LEŽNICE P\* 340000205023941  
 OMM ZSI 478 OTO Z LEŽNICE P 340000509405041  
 MM 164675 941 CZ VERA Z LEŽNICE PP 340000164675941  
 MMM 111594 941 CZ P 340000111594941

Vl.užit:nar: 39 \*\*\* kg ve 120d: 185 kg 210d: 338 kg 365d: 559 kg / kříž: 140 cm  
 Přírustek v testu : 1866 g / 108 přírustek od narození: 1501 g / 108 šourek 40 cm  
 Věk při ZV 460 dní aktuálně k 23.03.21 hmotnost: 686 kg výška v kříži: 143 cm

PLEMENNÉ HODNOTY

LINEARNÍ HODNOCENÍ

|       | pp | ru  | pp  | ru | TR | KT  | OS  | UT  | Hmot | kříž | TR  | KT  | OS | UT | CE |   |    |
|-------|----|-----|-----|----|----|-----|-----|-----|------|------|-----|-----|----|----|----|---|----|
| BÝK   | PE | 116 | 125 | ME | 90 | 100 | 99  | 99  | 98   | 98   |     |     |    |    |    |   |    |
| MATKA | PE | 99  | 133 | ME | 97 | 80  | 104 | 108 | 108  | 108  | 754 | 148 | 24 | 22 | 20 | 7 | 73 |
| Otec  | PE | 128 | 116 | ME | 86 | 118 | 102 | 102 | 101  | 101  | 690 | 144 | 27 | 21 | 20 | 7 | 75 |

HODNOCEN: TR 8 / /10 KT / / OS / / UT Výsledek:

ÚROVEŇ PLEMENNÝCH HODNOT

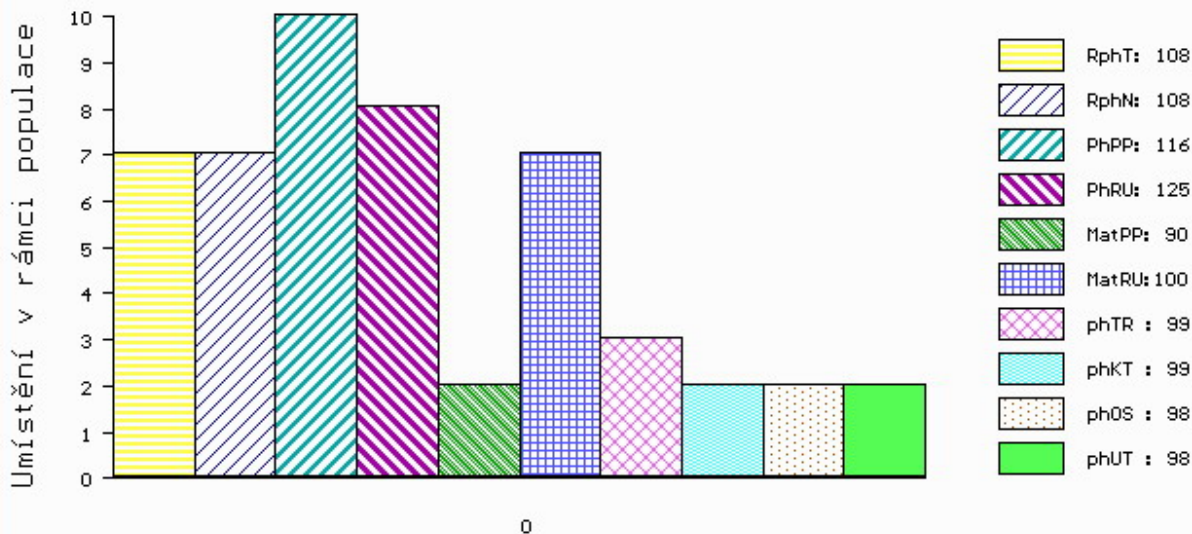

č.kat:31 uš.číslo 000631524 041 CZ

Číslo : 699219 072 CZ GON AGRO P\* Číslo katalogu 32  
 Dat.nar. : 19.01.2020 Plemeno : S100 Masný simentál  
 Chovatel : AGRO Březová s.r.o.  
 Majitel : Jihočeský chovatel a.s.Č.Budějovice

OOO ZSI 829 LANGO AUGUST/ATOS PP 17701-00844  
 OO ZSI 571 JAEGERGÁRD DARLING P 63747-00578  
 MOO 6374700531 DK JAEGERGÁRD AMISTAR P 63747-00531

OTEC ZMS 416 ABSOLON ŠUMAVSKÝ PP 158000787367032  
 OMO ZSI 570 VESTERMOLLE DON LEON P 25679-01743  
 MO 289377 932 CZ ABBY ŠUMAVSKÁ P 158000289377932  
 MMO 177268 932 CZ PINTA ŠUMAVSKÁ P 158000177268932

OOM ZSI 400 HEDETOFT UNITED P 80185-00096  
 OM ZSI 714 VINGEGAARD CRASSUS P 41524-01205  
 MOM 4152400920 DK VINGEGAARD SAVANA P 41524-00920

MA 207381 972 CZ /6 ot R\* 060000207381972  
 OMM ZSI 368 LYKKE ALFRED P 41344-00338  
 MM 182812 972 CZ R 060000182812972  
 MMM 121102 611 CZ R 060000121102611

Vl.užit:nar: 40 \*\*\* kg ve 120d: 226 kg 210d: 357 kg 365d: 677 kg / kříž: 141 cm  
 Přírustek v testu : 1758 g / 111 přírustek od narození: 1699 g / 113 šourek 40 cm  
 Věk při ZV 458 dní aktuálně k 23.03.21 hmotnost: 769 kg výška v kříži: 144 cm

| PLEMENNÉ HODNOTY |    |     |     |    |     |     |     |     |     | LINEARNÍ HODNOCENÍ |      |     |    |    |    |    |    |
|------------------|----|-----|-----|----|-----|-----|-----|-----|-----|--------------------|------|-----|----|----|----|----|----|
|                  | pp | ru  | pp  | ru | TR  | KT  | OS  | UT  |     | Hmot               | kříž | TR  | KT | OS | UT | CE |    |
| BÝK              | PE | 100 | 120 | ME | 102 | 95  | 102 | 108 | 111 | 110                |      |     |    |    |    |    |    |
| MATKA            | PE | 87  | 112 | ME | 106 | 106 | 96  | 101 | 103 | 102                | 740  | 146 | 16 | 19 | 15 | 6  | 56 |
| OTEC             | PE | 89  | 115 | ME | 109 | 92  | 101 | 110 | 114 | 113                | 689  | 140 | 23 | 21 | 20 | 7  | 71 |

HODNOCEN: TR 9 / /10 KT / / OS / / UT Výsledek:

## ÚROVEŇ PLEMENNÝCH HODNOT

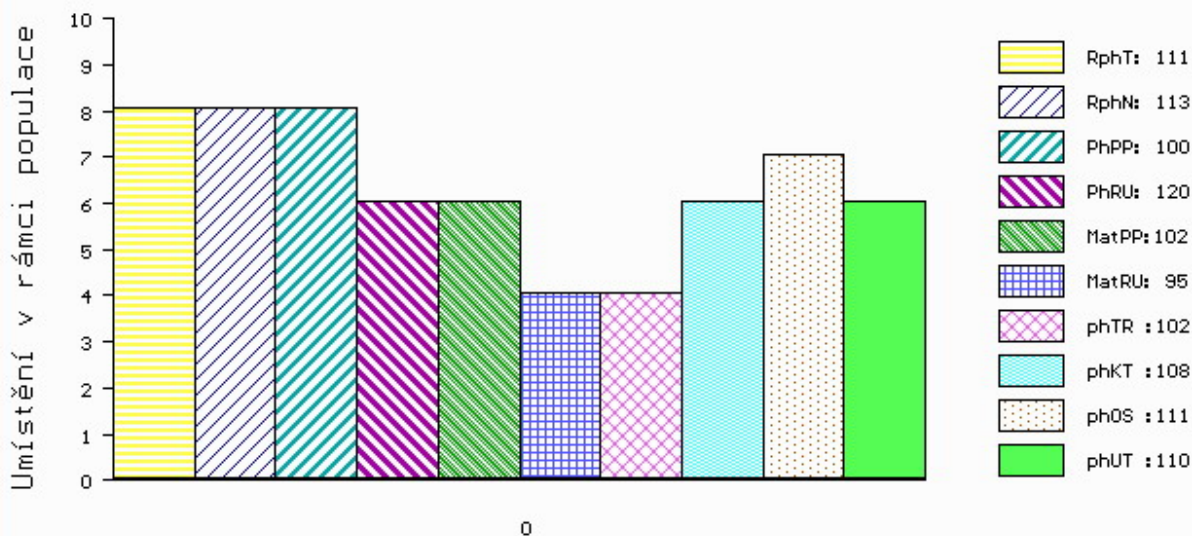

č.kat:32 uš.číslo 000699219 072 CZ

Číslo : 699222 072 CZ GRANÁT AGRO P\* Číslo katalogu 33  
 Dat.nar. : 21.01.2020 Plemeno : S100 Masný simentál  
 Chovatel : AGRO Březová s.r.o.  
 Majitel : Jihočeský chovatel a.s.Č.Budějovice

OOO 265 180 VINGEGAARD JERICO P 41524-00558  
 OO ZSI 713 VINGEGAARD COLUMBUS PP 41524-01197  
 MOO 4152401073 DK VINGEGAARD AMALIE ET PP 41524-01073

OTEC ZMS 101 BADSKAER HERMANN P 36715-00159  
 OMO ZSI 283 LYKKE SIRIUS P 41344-00241  
 MO 3671500134 DK BASDKAER BEGINE P 36715-00134  
 MMO 3671500072 DK BADSKAER JORGINE 36715-00072

OOM ZSI 649 SKOT POLFIN ET P 134000522998072  
 OM ZSI 912 UPÍR FM P 421000698766032  
 MOM 111658 942 CZ P 061000111658942

MA 247478 972 CZ /2 ot R\* 060000247478972  
 OMM ZSI 159 JEZULÁTKO P 092381026993  
 MM 142353 972 CZ P 060000142353972  
 MMM 11920 972 CZ V 060000011920972

Vl.užit:nar: 54 \*\*\* kg ve 120d: 211 kg 210d: 326 kg 365d: 597 kg / kříž: 141 cm  
 Přírustek v testu : 2016 g / 102 přírustek od narození: 1553 g / 104 šourek 39 cm  
 Věk při ZV 456 dní aktuálně k 23.03.21 hmotnost: 717 kg výška v kříži: 142 cm

| PLEMENNÉ HODNOTY |    |    |     |    |     |    |     |     |      | LINEARNÍ HODNOCENÍ |     |     |    |    |    |   |    |
|------------------|----|----|-----|----|-----|----|-----|-----|------|--------------------|-----|-----|----|----|----|---|----|
|                  | pp | ru | pp  | ru | TR  | KT | OS  | UT  | Hmot | kříž               | TR  | KT  | OS | UT | CE |   |    |
| BÝK              | PE | 84 | 118 | ME | 113 | 82 | 104 | 102 | 100  | 102                |     |     |    |    |    |   |    |
| MATKA            | PE | 98 | 108 | ME | 110 | 95 | 105 | 102 | 100  | 102                | 770 | 147 | 21 | 20 | 18 | 7 | 66 |
| OTEC             | PE | 87 | 125 | ME | 102 | 70 | 110 | 117 | 117  | 116                | 686 | 143 | 27 | 24 | 22 | 8 | 81 |

HODNOCEN: TR 8 / /10 KT / / OS / / UT Výsledek:

## ÚROVEŇ PLEMENNÝCH HODNOT

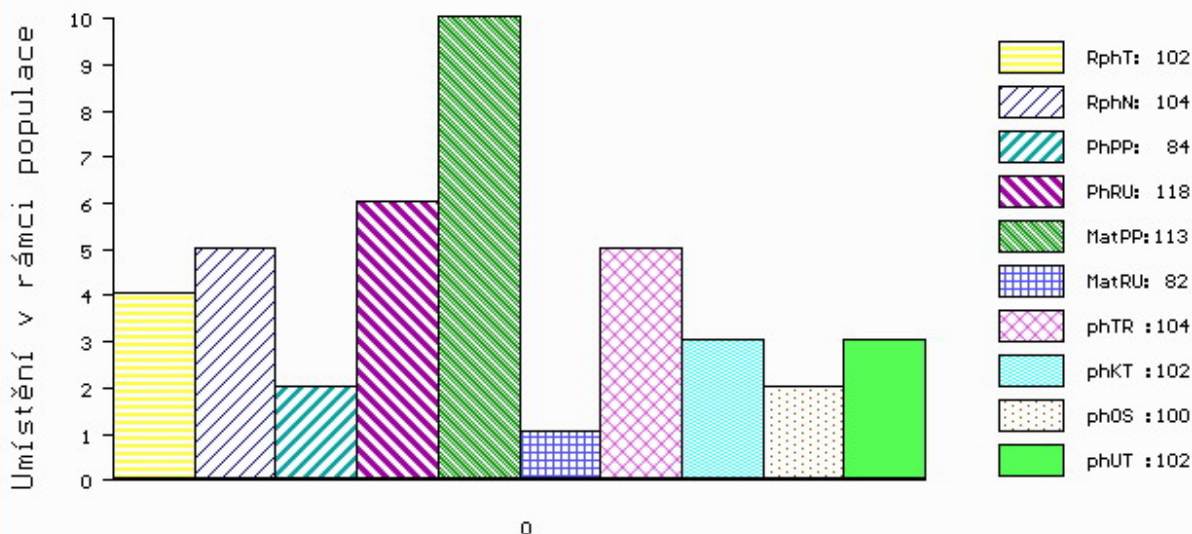

č.kat:33 uš.číslo 000699222 072 CZ

Číslo : 18763 035 CZ GASPAR Z DROUHAVČE PP Číslo katalogu 34  
 Dat.nar. : 26.01.2020 Plemeno : S100 Masný simental  
 Chovatel : Zelený Jiří, Drouhaveč  
 Majitel : Jihočeský chovatel a.s.Č.Budějovice

OOO 262 692 HILLCREST CHAMPION PMMC017  
 OO ZSI 807 CURAHEEN TYSON ET R 171059840126  
 MOO 151420930180 IE RACEVIEW MERLE-BEAUTY BATM031

OTEC ZMS 201 ZENTRUM VODŇANSKÝ P 145000836371031  
 OMO ZSI 178 JIŘÍK VODŇANSKÝ P 145287117144  
 MO 181049 931 CZ NORMA VODŇANSKÁ P 145000181049931  
 MMO 124781 207 CZ LILIE VODŇANSKÁ P 145207124781

OOM ZSI 400 HEDETOFT UNITED P 80185-00096  
 OM ZSI 611 REPPY Z MALEŠIC P 410000194983031  
 MOM 239321 931 CZ P 372000239321931

MA 384239 932 CZ /5 ot P 199000384239932  
 OMM SIP 684 OGAR Z LEŽNICE P 400000503724041  
 MM 196565 932 CZ P 045000196565932  
 MMM 129109 304 CZ MILOS PREMIUM 91L P 045000129109304

Vl.užit:nar: 45 \*\* kg ve 120d: 242 kg 210d: 382 kg 365d: 656 kg / kříž: 142 cm  
 Přírustek v testu : 2333 g / 127 přírustek od narození: 1765 g / 127 šourek 41 cm  
 Věk při ZV 451 dní aktuálně k 23.03.21 hmotnost: 790 kg výška v kříži: 149 cm

| PLEMENNÉ HODNOTY |    |     |     |    |    |    |     |     |      | LINEARNÍ HODNOCENÍ |     |     |    |    |    |   |    |
|------------------|----|-----|-----|----|----|----|-----|-----|------|--------------------|-----|-----|----|----|----|---|----|
|                  | pp | ru  | pp  | ru | TR | KT | OS  | UT  | Hmot | kříž               | TR  | KT  | OS | UT | CE |   |    |
| BÝK              | PE | 104 | 132 | ME | 84 | 89 | 112 | 112 | 111  | 111                |     |     |    |    |    |   |    |
| MATKA            | PE | 109 | 120 | ME | 95 | 92 | 107 | 98  | 95   | 97                 | 796 | 153 | 28 | 21 | 18 | 7 | 74 |
| OTEC             | PE | 92  | 130 | ME | 78 | 93 | 108 | 120 | 124  | 122                | 757 | 139 | 26 | 25 | 25 | 9 | 85 |

HODNOCEN: TR 10 / /10 KT / / OS / / UT Výsledek:

## ÚROVEŇ PLEMENNÝCH HODNOT

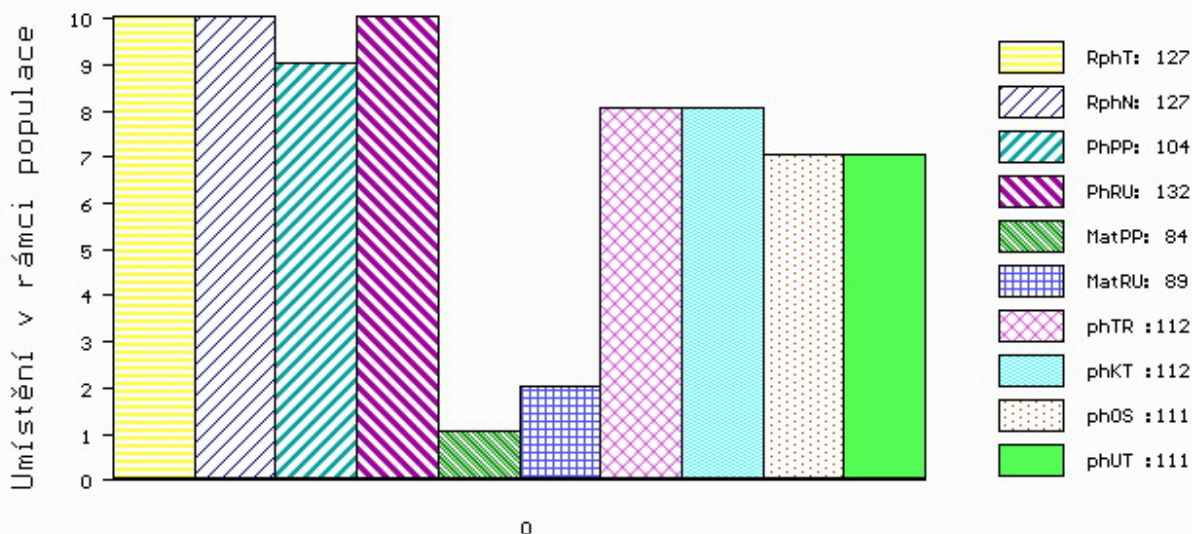

č.kat:34 uš.číslo 000018763 035 CZ



Číslo : 631531 041 CZ GUSTA Z LEŽNICE PP Číslo katalogu 35  
 Dat.nar. : 26.01.2020 Plemeno : S100 Masný simentál  
 Chovatel : Bartoň František, Ležnice  
 Majitel : Jihočeský chovatel a.s.Č.Budějovice

OOO ZSI 599 REJNOK OD BÍLÉHO DOMU P 164000540733032  
 OO ZSI 894 UMBRO P 296000695173032  
 MOO 175304 932 CZ P 164000175304932

OTEC ZMS 734 CAR LEŽNICKÝ P 400000589817041  
 OMO ZSI 222 KORVIN P 13.018 49046  
 MO 109617 941 CZ P 400000109617941  
 MMO 826 942 CZ P 061000000826942

OOM ZSI 283 LYKKE SIRIUS P 41344-00241  
 OM ZSI 369 LYKKE ANDERS P 41344-00335  
 MOM 4134400226 DK LYKKE RONJA 41344-00226

MA 146461 941 CZ /8 ot P 340000146461941  
 OMM ZSI 400 HEDETOFT UNITED P 80185-00096  
 MM 123148 941 CZ P 340000123148941  
 MMM 1302340333 DE ELLENORE P 13.023 40333

Vl.užit:nar: 45 \*\*\* kg ve 120d: 187 kg 210d: 357 kg 365d: 583 kg / kříž: 139 cm  
 Přírustek v testu : 1800 g / 99 přírustek od narození: 1543 g / 100 šourek 39 cm  
 Věk při ZV 451 dní aktuálně k 23.03.21 hmotnost: 696 kg výška v kříži: 141 cm

| PLEMENNÉ HODNOTY |    |     |     |    |     |     |     |     |      | LINEARNÍ HODNOCENÍ |     |     |    |    |    |   |    |
|------------------|----|-----|-----|----|-----|-----|-----|-----|------|--------------------|-----|-----|----|----|----|---|----|
|                  | pp | ru  | pp  | ru | TR  | KT  | OS  | UT  | Hmot | kříž               | TR  | KT  | OS | UT | CE |   |    |
| BÝK              | PE | 95  | 117 | ME | 99  | 116 | 95  | 100 | 103  | 100                |     |     |    |    |    |   |    |
| MATKA            | PE | 94  | 114 | ME | 112 | 108 | 99  | 99  | 100  | 100                | 968 | 147 | 27 | 22 | 22 | 9 | 80 |
| OTEC             | PE | 103 | 124 | ME | 82  | 119 | 110 | 110 | 110  | 109                | 720 | 148 | 29 | 22 | 20 | 7 | 78 |

HODNOCEN: TR 7 / /10 KT / / OS / / UT Výsledek:

## ÚROVEŇ PLEMENNÝCH HODNOT

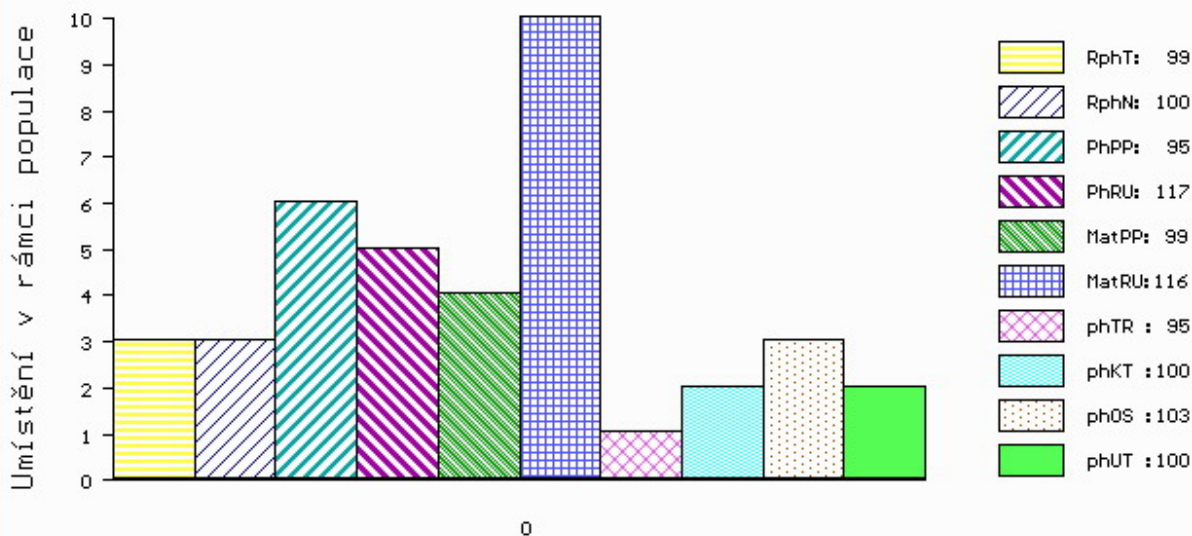

č.kat:35 uš.číslo 000631531 041 CZ

Číslo : 24751 035 CZ GLENY Z LESTKOVA V\* Číslo katalogu 36  
 Dat.nar. : 27.01.2020 Plemeno : S100 Masný simentál  
 Chovatel : Ryneš Jan, Lestkov  
 Majitel : Jihočeský chovatel a.s.Č.Budějovice

OOO 281 614 SALTIRE TALENT M066596  
 OO 287 032 AUCHARACHAN WIZARD R M072755  
 MOO 105208500091 UK RAVENSWORTH MADIE F067220

OTEC ZMS 693 STERLING GINO 15 R M088452  
 OMO 269 783 STERLING FLINT M042435  
 MO 320130600304 UK STERLING NAOMI'S BACARDI ET R T002721  
 MMO 320130500044 UK STERLING ADELS NAOMI R F069576

OOM ZSI 714 VINGEGAARD CRASSUS P 41524-01205  
 OM ZMS 381 AGAR AGF PP 444000870553031  
 MOM 124892 207 CZ LINDA VODŇANSKÁ P 145207124892

MA 496498 932 CZ /1 ot CAGARKA Z OTÍNA P 415000496498932  
 OMM ZSI 027 DERBY 28 5059303  
 MM 135577 932 CZ NANA Z OTÍNA P 415000135577932  
 MMM 107839 407 CZ P 065000107839407

Vl.užit:nar: 52 \*\*\* kg ve 120d: 212 kg 210d: 342 kg 365d: 611 kg / kříž: 142 cm  
 Přírustek v testu : 2141 g / 110 přírustek od narození: 1615 g / 105 šourek 38 cm  
 Věk při ZV 450 dní aktuálně k 23.03.21 hmotnost: 732 kg výška v kříži: 145 cm

| PLEMENNÉ HODNOTY |    |    |     |    |     |     |     |     |     | LINEARNÍ HODNOCENÍ |      |     |    |    |    |    |    |
|------------------|----|----|-----|----|-----|-----|-----|-----|-----|--------------------|------|-----|----|----|----|----|----|
|                  | pp | ru | pp  | ru | TR  | KT  | OS  | UT  |     | Hmot               | kříž | TR  | KT | OS | UT | CE |    |
| BÝK              | PE | 90 | 113 | ME | 101 | 92  | 102 | 98  | 98  |                    |      |     |    |    |    |    |    |
| MATKA            | PE | 92 | 107 | ME | 99  | 104 | 114 | 114 | 112 | 114                | 820  | 145 | 25 | 22 | 20 | 7  | 74 |
| OTEC             | PE | 85 | 111 | ME | 101 | 84  | 93  | 94  | 95  | 94                 | 0    | 0   | 0  | 0  | 0  | 0  | 0  |

HODNOCEN: TR 9 / /10 KT / / OS / / UT Výsledek:

## ÚROVEŇ PLEMENNÝCH HODNOT

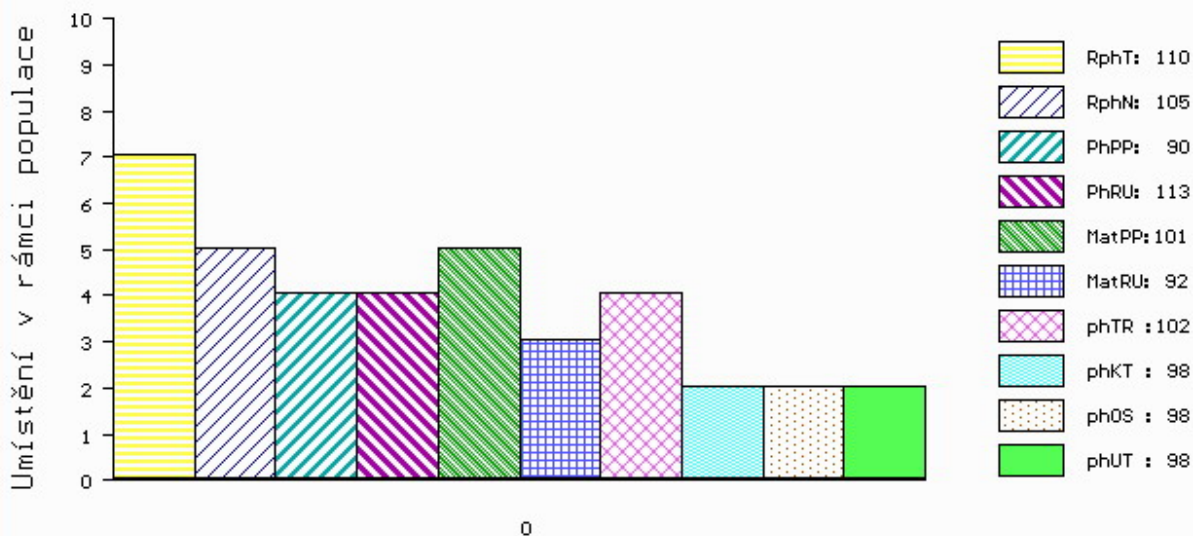

č.kat:36 uš.číslo 000024751 035 CZ

Číslo : 631532 041 CZ GYÖR Z LEŽNICE PP Číslo katalogu 37  
 Dat.nar. : 27.01.2020 Plemeno : S100 Masný simentál  
 Chovatel : Bartoň František, Ležnice  
 Majitel : Bartoň František, Ležnice

OOO ZSI 400 HEDETOFT UNITED P 80185-00096  
 OO 281 841 GUIDE SKOVBY P 24024-00099  
 MOO 2408100408 DK LINDBAEK LYKKE 24081-00408

OTEC ZMS 278 LYKKE ISAK P 41344-00516  
 OMO 281 842 OMORGA VOLVO R M070548  
 MO 4134400450 DK LYKKE FLORA P 41344-00450  
 MMO 4134400294 DK LYKKE ULUPULU P 41344-00294

OOM ZSI 495 HEDETOFT VITO PP 51546-02044  
 OM PMS 346 UWE LEŽNICKÝ P 400000535817041  
 MOM 818 942 CZ LADY Z PODLESÍ P 061000000818942

MA 184839 941 CZ /3 ot BRAVURA Z LEŽNICE PP 340000184839941  
 OMM ZSI 222 KORVIN P 13.018 49046  
 MM 108190 941 CZ P 340000108190941  
 MMM 820 942 CZ P 061000000820942

Vl.užit:nar: 45 \*\*\* kg ve 120d: 208 kg 210d: 399 kg 365d: 643 kg / kříž: 142 cm  
 Přírustek v testu : 1916 g / 105 přírustek od narození: 1677 g / 107 šourek 42 cm  
 Věk při ZV 450 dní aktuálně k 23.03.21 hmotnost: 751 kg výška v kříži: 143 cm

| PLEMENNÉ HODNOTY |    |     |     |    |     |     |     |     |     | LINEARNÍ HODNOCENÍ |      |     |    |    |    |    |    |
|------------------|----|-----|-----|----|-----|-----|-----|-----|-----|--------------------|------|-----|----|----|----|----|----|
|                  | pp | ru  | pp  | ru | TR  | KT  | OS  | UT  |     | Hmot               | kříž | TR  | KT | OS | UT | CE |    |
| BÝK              | PE | 95  | 121 | ME | 98  | 97  | 104 | 110 | 112 | 110                |      |     |    |    |    |    |    |
| MATKA            | PE | 100 | 98  | ME | 92  | 124 | 89  | 90  | 93  | 92                 | 750  | 146 | 18 | 19 | 18 | 6  | 61 |
| OTEC             | PE | 90  | 137 | ME | 103 | 71  | 106 | 114 | 116 | 114                | 860  | 147 | 29 | 25 | 24 | 9  | 87 |

HODNOCEN: TR 8 / /10 KT / / OS / / UT Výsledek:

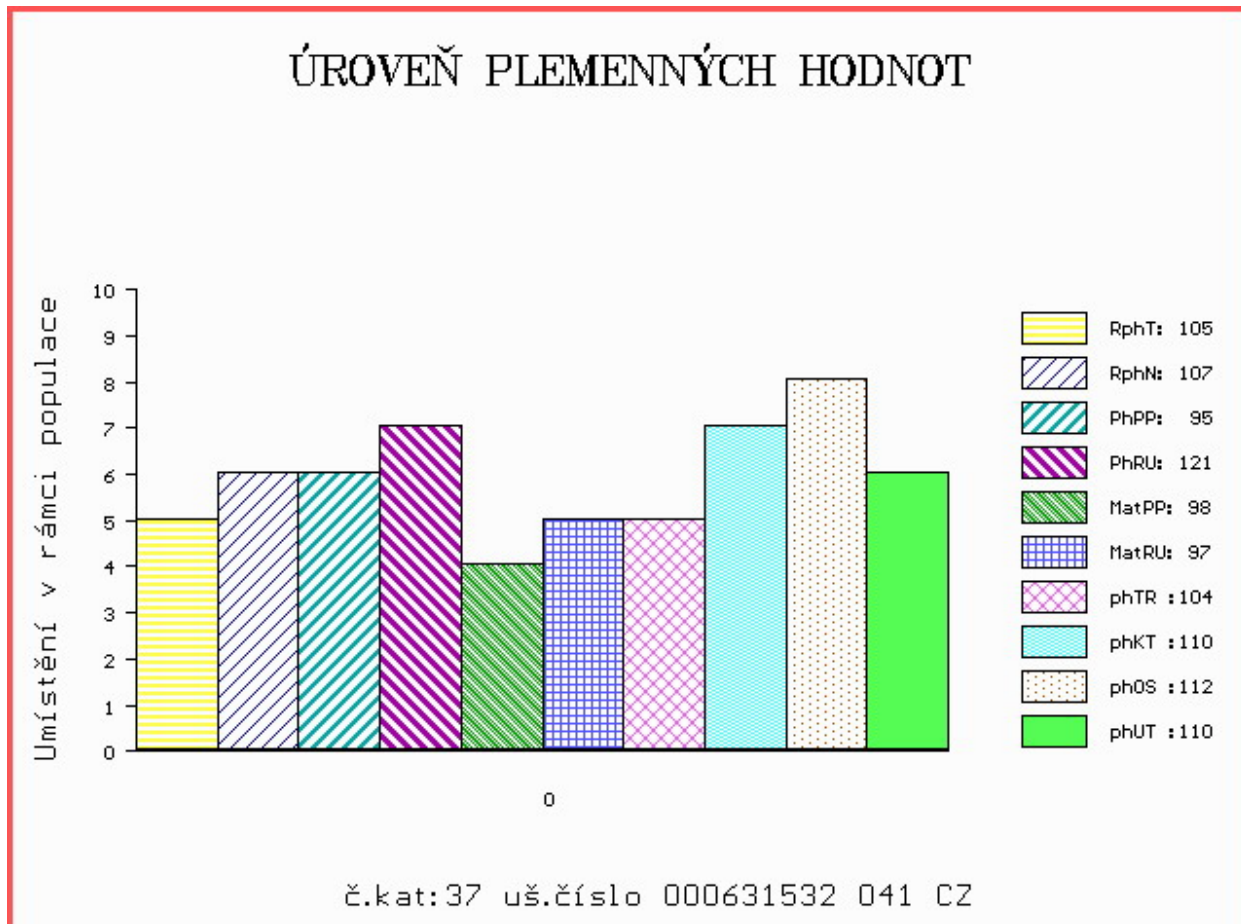

Číslo : 711303 072 CZ GRANIT PP Číslo katalogu 38  
 Dat.nar. : 15.02.2020 Plemeno : S100 Masný simentál  
 Chovatel : Matušů Dušan, Slušovice  
 Majitel : Jihočeský chovatel a.s.Č.Budějovice

OOO 269 782 OMORGA PRINCE R M060676  
 OO 272 039 LYKKE BASSE P 41344-00371  
 MOO 4134400326 DK LYKKE VANESSA P 41344-00326

OTEC ZMS 602 LYKKE LE MANS PP 41344-00538  
 OMO ZSI 829 LANGO AUGUST/ATOS PP 17701-00844  
 MO 4134400413 DK LYKKE DIDDLENA PP 41344-00413  
 MMO 4134400294 DK LYKKE ULUPULU P 41344-00294

OOM 285 114 NELSON AV ABUEN P 96038  
 OM ZMS 448 SAMSON AV STOREGADREN PP 97534  
 MOM 6968567 SE 67 BIENE AV STOREGARDE P 112460

MA 271886 972 CZ /1 ot PP 482000271886972  
 OMM ZMS 017 VAKUUM Z PODLESÍ V 061000549839042  
 MM 222141 972 CZ AVENA POLFIN P 339000222141972  
 MMM 194353 972 CZ UVEA POLFIN P 339000194353972

Vl.užit:nar: 50 \*\*\* kg ve 120d: 250 kg 210d: 392 kg 365d: 659 kg / kříž: 144 cm  
 Přírustek v testu : 1758 g / 99 přírustek od narození: 1677 g / 102 šourek 40 cm  
 Věk při ZV 431 dní aktuálně k 23.03.21 hmotnost: 724 kg výška v kříži: 148 cm

| PLEMENNÉ HODNOTY |    |    |     |    |     |     |     |     |      | LINEARNÍ HODNOCENÍ |     |     |    |    |    |   |    |
|------------------|----|----|-----|----|-----|-----|-----|-----|------|--------------------|-----|-----|----|----|----|---|----|
|                  | pp | ru | pp  | ru | TR  | KT  | OS  | UT  | Hmot | kříž               | TR  | KT  | OS | UT | CE |   |    |
| BÝK              | PE | 69 | 129 | ME | 94  | 84  | 115 | 113 | 111  | 114                |     |     |    |    |    |   |    |
| MATKA            | PE | 84 | 115 | ME | 79  | 104 | 104 | 103 | 100  | 102                | 774 | 148 | 25 | 20 | 18 | 7 | 70 |
| OTEC             | PE | 73 | 131 | ME | 115 | 70  | 113 | 111 | 111  | 113                | 915 | 152 | 29 | 25 | 25 | 9 | 88 |

HODNOCEN: TR 10 / /10 KT / / OS / / UT Výsledek:

## ÚROVEŇ PLEMENNÝCH HODNOT

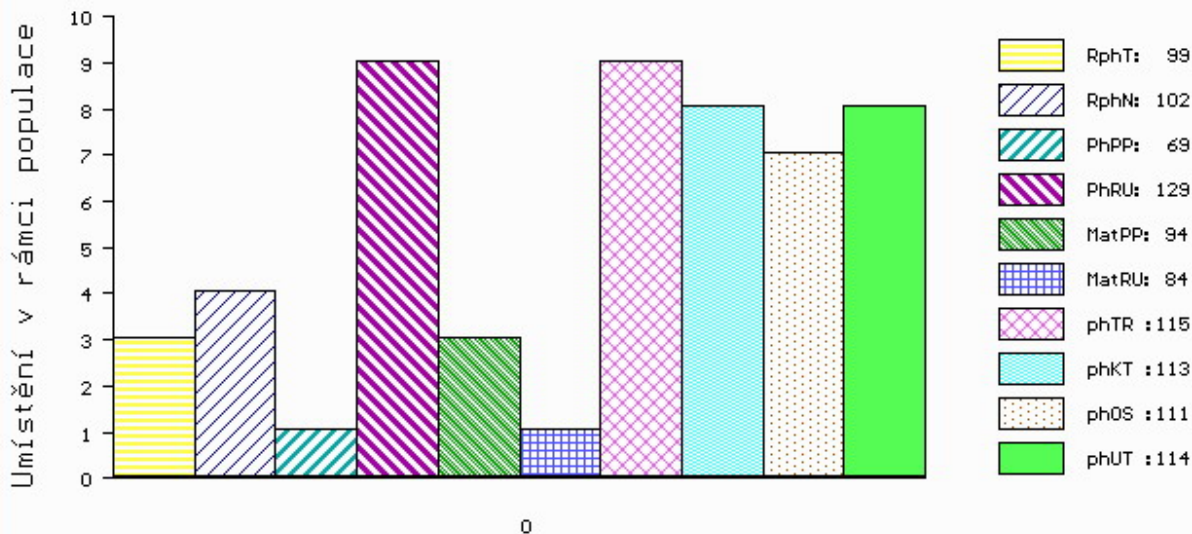

č.kat:38 uš.číslo 000711303 072 CZ

Číslo : 631536 041 CZ GOOD Z LEŽNICE P\* Číslo katalogu 39  
 Dat.nar. : 16.02.2020 Plemeno : S100 Masný simentál  
 Chovatel : Bartoň František, Ležnice  
 Majitel : Bartoň František, Ležnice

OOO ZSI 400 HEDETOFT UNITED P 80185-00096  
 OO 281 841 GUIDE SKOVBY P 24024-00099  
 MOO 2408100408 DK LINDBAEK LYKKE 24081-00408

OTEC ZMS 278 LYKKE ISAK P 41344-00516  
 OMO 281 842 OMORGA VOLVO R M070548  
 MO 4134400450 DK LYKKE FLORA P 41344-00450  
 MMO 4134400294 DK LYKKE ULUPULU P 41344-00294

OOM ZSI 283 LYKKE SIRIUS P 41344-00241  
 OM ZSI 369 LYKKE ANDERS P 41344-00335  
 MOM 4134400226 DK LYKKE RONJA 41344-00226

MA 128131 941 CZ /9 ot P 340000128131941  
 OMM 265 928 QUAX P 13.008 57171  
 MM 1302340 380 DE HILLA P 13.023 40380  
 MMM 1301555920 DE P 13.015 55920

Vl.užit:nar: 52 \*\*\* kg ve 120d: 227 kg 210d: 385 kg 365d: 699 kg / kříž: 142 cm  
 Přírustek v testu : 2091 g / 113 přírustek od narození: 1743 g / 112 šourek 43 cm  
 Věk při ZV 430 dní aktuálně k 23.03.21 hmotnost: 751 kg výška v kříži: 144 cm

| PLEMENNÉ HODNOTY |    |    |     |    |     |     |     |     |     | LINEARNÍ HODNOCENÍ |       |     |    |    |    |      |
|------------------|----|----|-----|----|-----|-----|-----|-----|-----|--------------------|-------|-----|----|----|----|------|
|                  | pp | ru | pp  | ru | TR  | KT  | OS  | UT  |     | Hmot               | kříž  | TR  | KT | OS | UT | CE   |
| BÝK              | PE | 83 | 126 | ME | 112 | 90  | 104 | 115 | 116 | 115                |       |     |    |    |    |      |
| MATKA            | PE | 94 | 112 | ME | 109 | 110 | 104 | 110 | 110 | 111                | 890 / | 150 | 27 | 22 | 22 | 8 79 |
| OTEC             | PE | 90 | 137 | ME | 103 | 71  | 106 | 114 | 116 | 114                | 860 / | 147 | 29 | 25 | 24 | 9 87 |

HODNOCEN: TR 9 / /10 KT / / OS / / UT Výsledek:

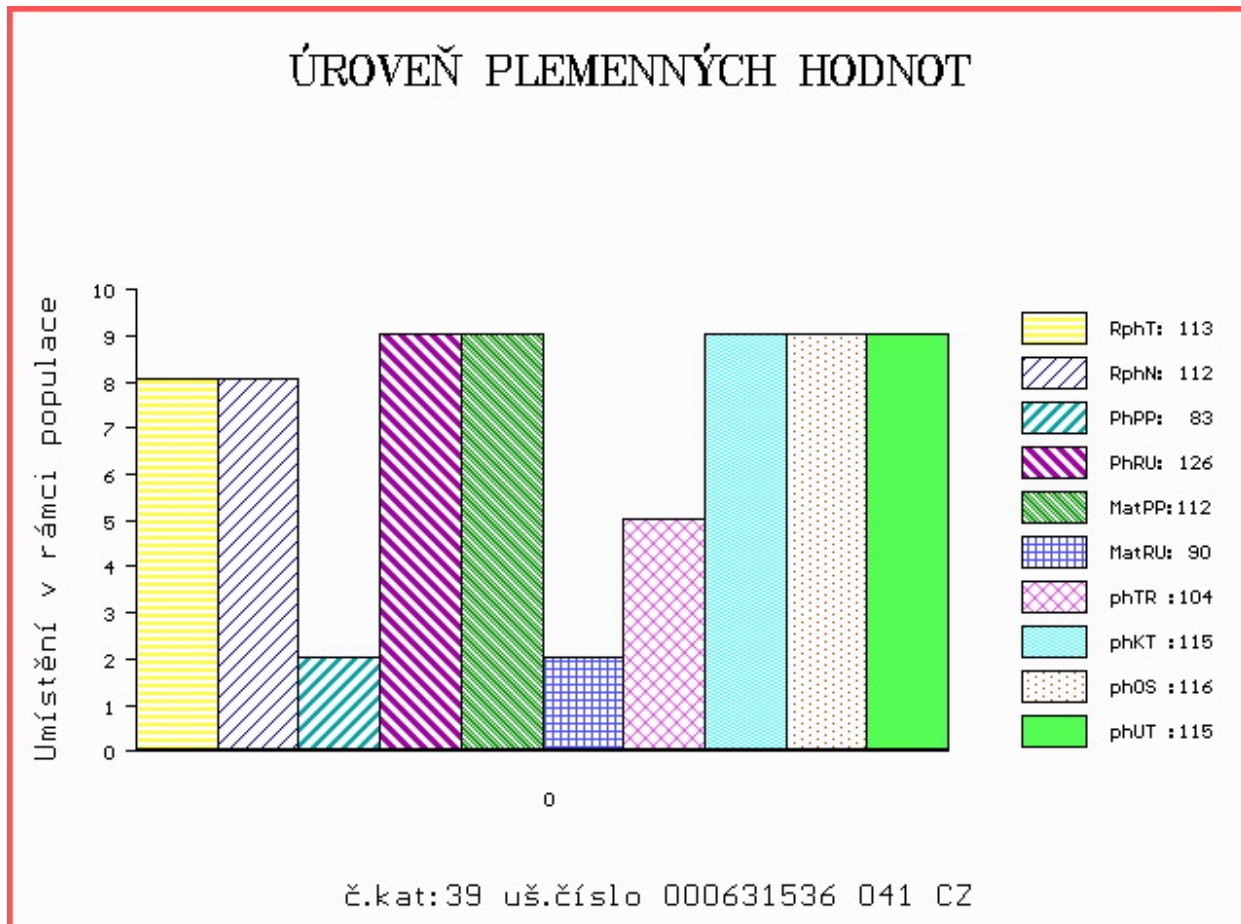

Číslo : 24752 035 CZ      **GASPARI Z LESTKOVA P\***      Číslo katalogu 40  
 Dat.nar. : 17.02.2020 Plemeno : S100      Masný simentál  
 Chovatel : Ryneš Jan, Lestkov  
 Majitel : Jihočeský chovatel a.s.Č.Budějovice

OOO      281 859      BAKKELY GENERAL P      89578-00227  
 OO      ZMS 279      BAKKELY JIMBALAYA PP      89578-00254  
 MOO      8957800121 DK      BAKKELY VELVET P      89578-00121

**Otec ZMS 701 COLMAN Z NOVÉ VODY P 429000702138071**  
 OMO      ZSI 367      HESTEHAVEN AXEL P      107267-00036  
 MO      146702 972 CZ      RENATA AGRO R\*      060000146702972  
 MMO      11914 972 CZ P      060000011914972

OOM      ZSI 400      HEDETOFT UNITED P      80185-00096  
 OM      ZSI 706      VINGEGAARD EXCELSIOR P      41524-01311  
 MOM      4152400920 DK      VINGEGAARD SAVANA P      41524-00920

**MA 430034 932 CZ /4 ot ADRIANA FM P 421000430034932**  
 OMM      ZSI 185      JAS VODŇANSKÝ P      145287126171  
 MM      111656 942 CZ R      061000111656942  
 MMM      108282 507 CZ P      061507108282

Vl.užit:nar: 62 \*\*\* kg ve 120d: 270 kg 210d: 416 kg 365d: 665 kg / kříž: 141 cm  
 Přírustek v testu : 1550 g / 108 přírustek od narození: 1600 g / 109 šourek 42 cm  
 Věk při ZV 429 dní aktuálně k 23.03.21 hmotnost: 702 kg      výška v kříži: 144 cm

| PLEMENNÉ HODNOTY |    |    |     |    |     |     |     |     |     | LINEARNÍ HODNOCENÍ |       |     |    |    |    |      |
|------------------|----|----|-----|----|-----|-----|-----|-----|-----|--------------------|-------|-----|----|----|----|------|
|                  | pp | ru | pp  | ru | TR  | KT  | OS  | UT  |     | Hmot               | kříž  | TR  | KT | OS | UT | CE   |
| BÝK              | PE | 81 | 131 | ME | 113 | 99  | 105 | 111 | 111 | 109                |       |     |    |    |    |      |
| MATKA            | PE | 81 | 115 | ME | 113 | 104 | 101 | 108 | 110 | 107                | 850 / | 151 | 28 | 23 | 20 | 8 79 |
| Otec             | PE | 82 | 131 | ME | 102 | 103 | 111 | 110 | 108 | 109                | 887 / | 151 | 28 | 24 | 23 | 8 83 |

HODNOCEN: TR 9 / /10 KT / / OS / / UT Výsledek:

## ÚROVEŇ PLEMENNÝCH HODNOT

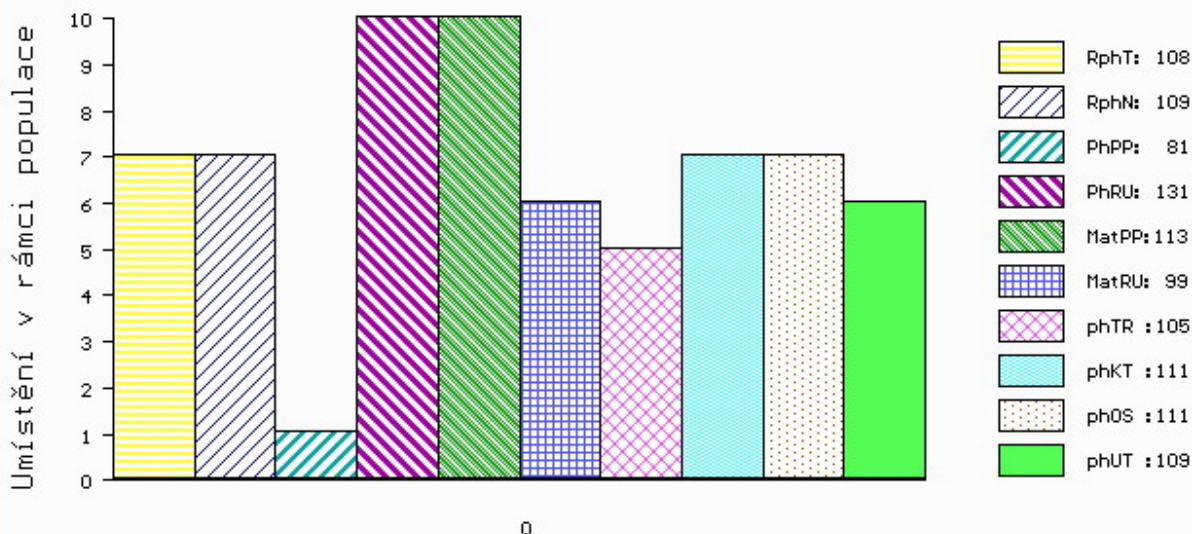

č.kat:40 uš.číslo 000024752 035 CZ

Číslo : 24753 035 CZ GRANT Z LESTKOVA P\* Číslo katalogu 41  
 Dat.nar. : 17.02.2020 Plemeno : S100 Masný simentál  
 Chovatel : Ryneš Jan, Lestkov  
 Majitel : Jihočeský chovatel a.s.Č.Budějovice

OOO 281 859 BAKKELY GENERAL P 89578-00227  
 OO ZMS 279 BAKKELY JIMBALAYA PP 89578-00254  
 MOO 8957800121 DK BAKKELY VELVET P 89578-00121

OTEC ZMS 701 COLMAN Z NOVÉ VODY P 429000702138071  
 OMO ZSI 367 HESTEHAVEN AXEL P 107267-00036  
 MO 146702 972 CZ RENATA AGRO R\* 060000146702972  
 MMO 11914 972 CZ P 060000011914972

OOM ZSI 400 HEDETOFT UNITED P 80185-00096  
 OM ZSI 706 VINGEGAARD EXCELSIOR P 41524-01311  
 MOM 4152400920 DK VINGEGAARD SAVANA P 41524-00920

MA 430046 932 CZ /4 ot ASTORKA FM P 421000430046932  
 OMM ZSI 380 VINGEGAARD ANTONIUS P 41524-01078  
 MM 136655 942 CZ P 061000136655942  
 MMM 15195 942 CZ R 061000015195942

Vl.užit:nar: 45 \*\*\* kg ve 120d: 224 kg 210d: 367 kg 365d: 620 kg / kříž: 141 cm  
 Přírustek v testu : 1983 g / 119 přírustek od narození: 1628 g / 117 šourek 40 cm  
 Věk při ZV 429 dní aktuálně k 23.03.21 hmotnost: 696 kg výška v kříži: 144 cm

| PLEMENNÉ HODNOTY |    |     |     |    |     |     |     |     |      | LINEARNÍ HODNOCENÍ |     |     |    |    |    |   |    |
|------------------|----|-----|-----|----|-----|-----|-----|-----|------|--------------------|-----|-----|----|----|----|---|----|
|                  | pp | ru  | pp  | ru | TR  | KT  | OS  | UT  | Hmot | kříž               | TR  | KT  | OS | UT | CE |   |    |
| BÝK              | PE | 100 | 123 | ME | 100 | 95  | 102 | 97  | 97   | 98                 |     |     |    |    |    |   |    |
| MATKA            | PE | 94  | 109 | ME | 109 | 90  | 105 | 99  | 98   | 100                | 770 | 146 | 25 | 24 | 21 | 8 | 78 |
| OTEC             | PE | 82  | 131 | ME | 102 | 103 | 111 | 110 | 108  | 109                | 887 | 151 | 28 | 24 | 23 | 8 | 83 |

HODNOCEN: TR 9 / /10 KT / / OS / / UT Výsledek:

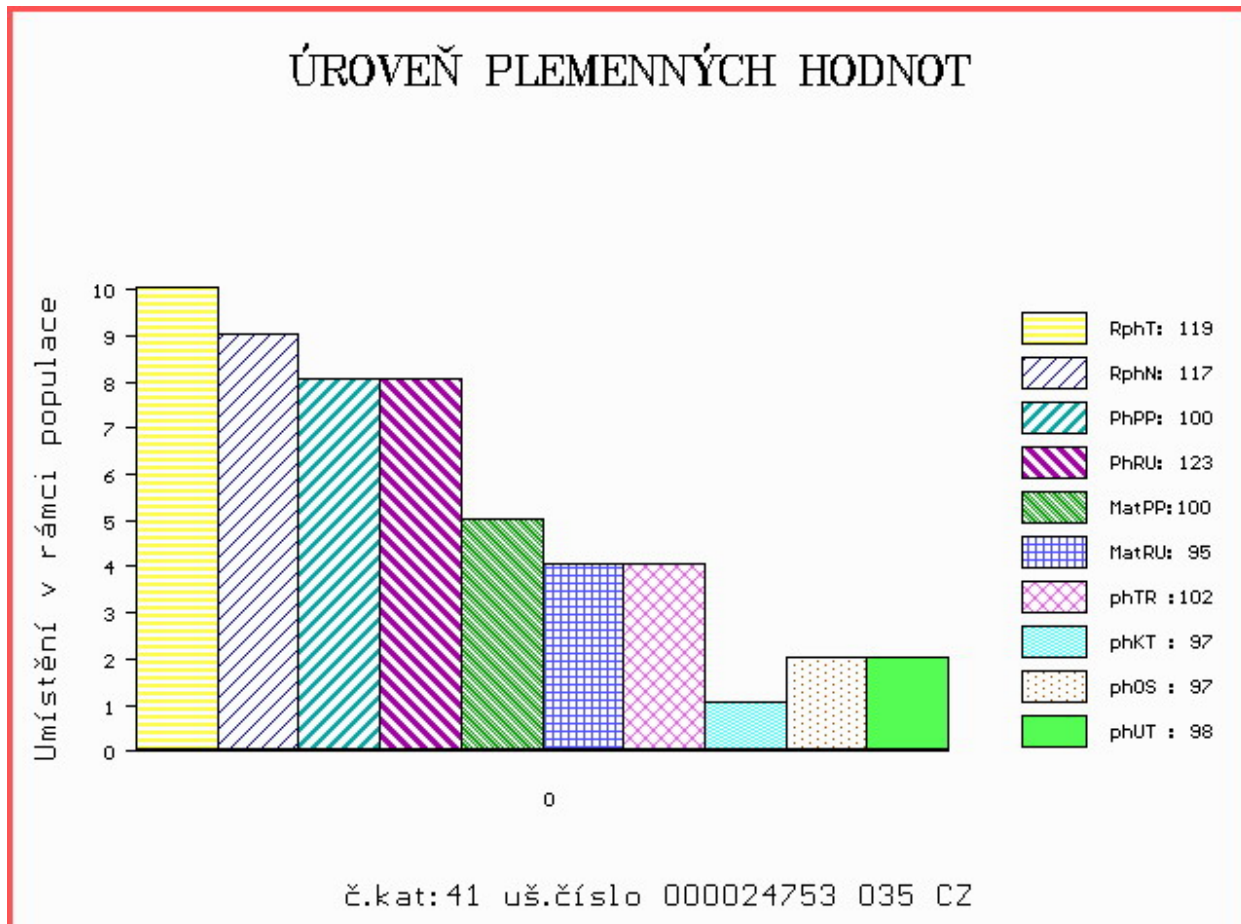

Číslo : 711304 072 CZ GABRIEL PP Číslo katalogu 42  
 Dat.nar. : 18.02.2020 Plemeno : S100 Masný simentál  
 Chovatel : Matušů Dušan, Slušovice  
 Majitel : Jihočeský chovatel a.s.Č.Budějovice

OOO ZSI 369 LYKKE ANDERS P 41344-00335  
 OO ZMS 164 ZÁRUKA Z LEŽNICE PP 340000562579041  
 MOO 123149 941 CZ P 340000123149941

OTEC ZMS 950 DRAGON Z ČERNÉ VODY P 467000724141071  
 OMO SIP 987 SOVÁK POLFIN ET P 134000523000072  
 MO 217738 972 CZ ANETA POLFIN P 339000217738972  
 MMO 181006 972 CZ ULTRIMA POLFIN P 339000181006972

OOM 285 114 NELSON AV ABUEN P 96038  
 OM ZMS 448 SAMSON AV STOREGADREN PP 97534  
 MOM 6968567 SE 67 BIENE AV STOREGARDE P 112460

MA 271883 972 CZ /1 ot PP 482000271883972  
 OMM ZSI 619 REVUE POLFIN ET P 134000522999072  
 MM 222160 972 CZ ADRIANA POLFIN P 339000222160972  
 MMM 134168 972 CZ P 339000134168972

Vl.užit:nar: 43 \*\*\* kg ve 120d: 238 kg 210d: 392 kg 365d: 670 kg / kříž: 141 cm  
 Přírustek v testu : 2083 g / 114 přírustek od narození: 1767 g / 111 šourek 41 cm  
 Věk při ZV 428 dní aktuálně k 23.03.21 hmotnost: 748 kg výška v kříži: 144 cm

| PLEMENNÉ HODNOTY |    |     |     |    |     |     |     |     |     | LINEARNÍ HODNOCENÍ |       |     |    |    |    |      |
|------------------|----|-----|-----|----|-----|-----|-----|-----|-----|--------------------|-------|-----|----|----|----|------|
|                  | pp | ru  | pp  | ru | TR  | KT  | OS  | UT  |     | Hmot               | kříž  | TR  | KT | OS | UT | CE   |
| BÝK              | PE | 101 | 129 | ME | 100 | 94  | 116 | 110 | 108 | 110                |       |     |    |    |    |      |
| MATKA            | PE | 89  | 123 | ME | 97  | 93  | 113 | 106 | 103 | 105                | 804 / | 152 | 29 | 21 | 18 | 7 75 |
| OTEC             | PE | 112 | 118 | ME | 100 | 105 | 103 | 103 | 104 | 105                | 730 / | 142 | 26 | 22 | 23 | 8 79 |

HODNOCEN: TR 9 / /10 KT / / OS / / UT Výsledek:

## ÚROVEŇ PLEMENNÝCH HODNOT

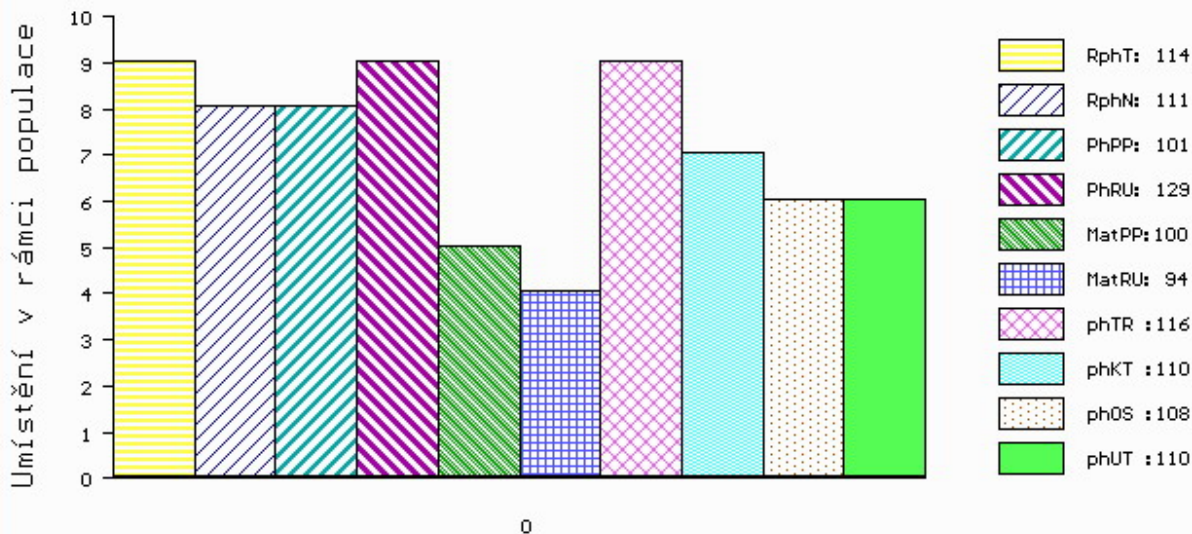

č.kat:42 uš.číslo 000711304 072 CZ



Číslo : 24756 035 CZ GRANDO Z LESTKOVA P\* Číslo katalogu 43  
 Dat.nar. : 23.02.2020 Plemeno : S100 Masný simentál  
 Chovatel : Ryneš Jan, Lestkov  
 Majitel : Jihočeský chovatel a.s.Č.Budějovice

OOO 281 859 BAKKELY GENERAL P 89578-00227  
 OO ZMS 279 BAKKELY JIMBALAYA PP 89578-00254  
 MOO 8957800121 DK BAKKELY VELVET P 89578-00121

OTEC ZMS 701 COLMAN Z NOVÉ VODY P 429000702138071  
 OMO ZSI 367 HESTEHAVEN AXEL P 107267-00036  
 MO 146702 972 CZ RENATA AGRO R\* 060000146702972  
 MMO 11914 972 CZ P 060000011914972

OOM 272 806 MOLDAU CLINTON P 72142-00207  
 OM ZSI 820 MOLDAU ERASMUS PP 72142-00235  
 MOM 7214200202 DK MOLDAU BARBARA P 72142-00202

MA 611415 961 CZ /3 ot BANKA AGROCHYT P 392000611415961  
 OMM ZSI 401 IROC ROCKET 57K V 533920  
 MM 380900 961 CZ AMÁLKA AGROCHYT P 392000380900961  
 MMM 193692 961 CZ ORKA AGROCHYT PP 392000193692961

Vl.užit:nar: 60 \*\*\* kg ve 120d: 261 kg 210d: 414 kg 365d: 701 kg / kříž: 143 cm  
 Přírůstek v testu : 2183 g / 115 přírůstek od narození: 1812 g / 113 šourek 41 cm  
 Věk při ZV 423 dní aktuálně k 23.03.21 hmotnost: 774 kg výška v kříži: 147 cm

| PLEMENNÉ HODNOTY |    |    |     |    |     |     |     |     |      | LINEARNÍ HODNOCENÍ |     |     |    |    |    |   |    |
|------------------|----|----|-----|----|-----|-----|-----|-----|------|--------------------|-----|-----|----|----|----|---|----|
|                  | pp | ru | pp  | ru | TR  | KT  | OS  | UT  | Hmot | kříž               | TR  | KT  | OS | UT | CE |   |    |
| BÝK              | PE | 79 | 131 | ME | 123 | 102 | 104 | 108 | 109  | 109                |     |     |    |    |    |   |    |
| MATKA            | PE | 83 | 117 | ME | 131 | 108 | 103 | 105 | 105  | 105                | 772 | 149 | 21 | 20 | 20 | 7 | 68 |
| OTEC             | PE | 82 | 131 | ME | 102 | 103 | 111 | 110 | 108  | 109                | 887 | 151 | 28 | 24 | 23 | 8 | 83 |

HODNOCEN: TR 10 / /10 KT / / OS / / UT Výsledek:

## ÚROVEŇ PLEMENNÝCH HODNOT

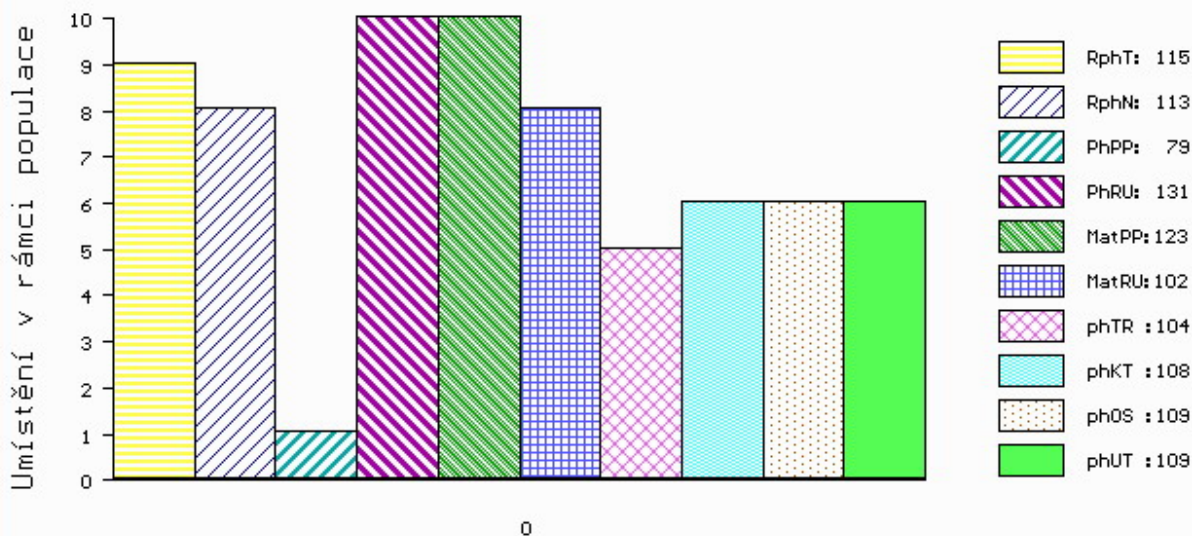

č.kat:43 uš.číslo 000024756 035 CZ

Číslo : 631541 041 CZ GONNOR Z LEŽNICE P\* Číslo katalogu 44  
 Dat.nar. : 25.02.2020 Plemeno : S100 Masný simentál  
 Chovatel : Bartoň František, Ležnice  
 Majitel : Bartoň František, Ležnice

OOO ZSI 599 REJNOK OD BÍLÉHO DOMU P 164000540733032  
 OO ZSI 894 UMBRO P 296000695173032  
 MOO 175304 932 CZ P 164000175304932

Otec ZMS 885 CONNOR LEŽNICKÝ P 400000589822041  
 OMO ZSI 400 HEDETOFT UNITED P 80185-00096  
 MO 135448 941 CZ EMA LEŽNICKÁ R 400000135448941  
 MMO 826 942 CZ P 061000000826942

OOM ZSI 571 JAEGERGÁRD DARLING P 63747-00578  
 OM ZMS 042 VIRGO ŠUMAVSKÝ P 158000709178032  
 MOM 177324 932 CZ P 158000177324932

MA 184835 941 CZ /3 ot BORYNA Z LEŽNICE P 340000184835941  
 OMM 268 674 NAUTILUS P 13.018 49060  
 MM 1302603 489 DE EMELY P 13.026 03489  
 MMM 1300632415 DE P 13.006 32415

Vl.užit:nar: 46 \*\*\* kg ve 120d: 221 kg 210d: 381 kg 365d: 639 kg / kříž: 145 cm  
 Přírustek v testu : 1800 g / 102 přírustek od narození: 1661 g / 109 šourek 39 cm  
 Věk při ZV 421 dní aktuálně k 23.03.21 hmotnost: 697 kg výška v kříži: 145 cm

| PLEMENNÉ HODNOTY |    |     |     |    |    |     |     |     |      | LINEARNÍ HODNOCENÍ |     |     |    |    |    |   |    |
|------------------|----|-----|-----|----|----|-----|-----|-----|------|--------------------|-----|-----|----|----|----|---|----|
|                  | pp | ru  | pp  | ru | TR | KT  | OS  | UT  | Hmot | kříž               | TR  | KT  | OS | UT | CE |   |    |
| BÝK              | PE | 101 | 134 | ME | 87 | 94  | 105 | 102 | 100  | 100                |     |     |    |    |    |   |    |
| MATKA            | PE | 103 | 128 | ME | 89 | 83  | 99  | 100 | 101  | 99                 | 824 | 148 | 24 | 23 | 21 | 8 | 76 |
| Otec             | PE | 106 | 125 | ME | 79 | 111 | 106 | 105 | 103  | 104                | 714 | 143 | 27 | 19 | 19 | 7 | 72 |

HODNOCEN: TR 10 / /10 KT / / OS / / UT Výsledek:

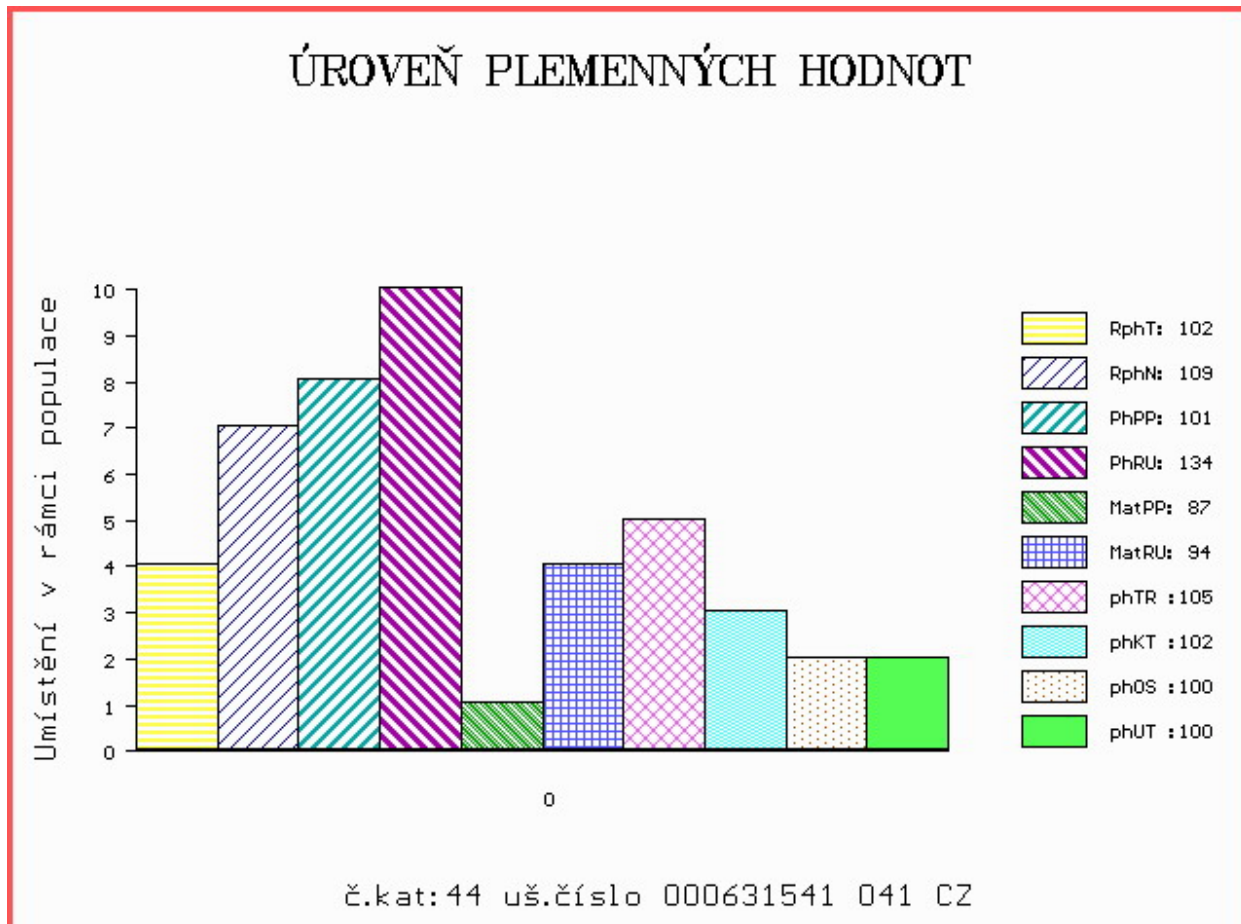

Číslo : 18774 035 CZ GIBON Z DROUHAVČE P\* Číslo katalogu 45  
 Dat.nar. : 27.02.2020 Plemeno : S100 Masný simental  
 Chovatel : Zelený Jiří, Drouhaveč  
 Majitel : Jihočeský chovatel a.s.Č.Budějovice

OOO ZMS 132 NORGÁRD CHARLIE P 42245-00814  
 OO 288 807 ENJOY LYSTHAUGARD P 74709-00170  
 MOO 7470900130 DK 74709-00130

OTEC ISI 356 STENBAKKEN'S NOX P 75658-00248

OMO ZSI 400 HEDETOFT UNITED P 80185-00096  
 MO 7565800096 DK STENBAKKENS CENDI P 75658-00096  
 MMO 1770100744 DK LANGO UMBRA P 17701-00744

OOM ZSI 400 HEDETOFT UNITED P 80185-00096  
 OM ZSI 611 REPPY Z MALEŠIC P 410000194983031  
 MOM 239321 931 CZ P 372000239321931

MA 350090 932 CZ /7 ot P\* 199000350090932

OMM ZSI 517 OREL Z BĚSNA P 037000107610042  
 MM 287586 932 CZ P\* 199000287586932  
 MMM 14362 932 CZ P 199000014362932

Vl.užit:nar: 45 \*\* kg ve 120d: 218 kg 210d: 334 kg 365d: 593 kg / kříž: 137 cm  
 Přírustek v testu : 1783 g / 107 přírustek od narození: 1546 g / 108 šourek 40 cm  
 Věk při ZV 419 dní aktuálně k 23.03.21 hmotnost: 648 kg výška v kříži: 138 cm

PLEMENNÉ HODNOTY

LINEARNÍ HODNOCENÍ

|       | pp | ru  | pp  | ru | TR  | KT | OS  | UT  | Hmot | kříž | TR   | KT  | OS | UT | CE |   |    |
|-------|----|-----|-----|----|-----|----|-----|-----|------|------|------|-----|----|----|----|---|----|
| BÝK   | PE | 104 | 119 | ME | 102 | 86 | 93  | 102 | 104  | 102  |      |     |    |    |    |   |    |
| MATKA | PE | 110 | 111 | ME | 103 | 90 | 106 | 105 | 103  | 105  | 800  | 147 | 26 | 22 | 18 | 7 | 73 |
| OTEC  | PE | 98  | 126 | ME | 102 | 81 | 111 | 121 | 122  | 121  | 1204 | 150 | 28 | 25 | 24 | 8 | 85 |

HODNOCEN: TR 7 / /10 KT / / OS / / UT Výsledek:

ÚROVEŇ PLEMENNÝCH HODNOT

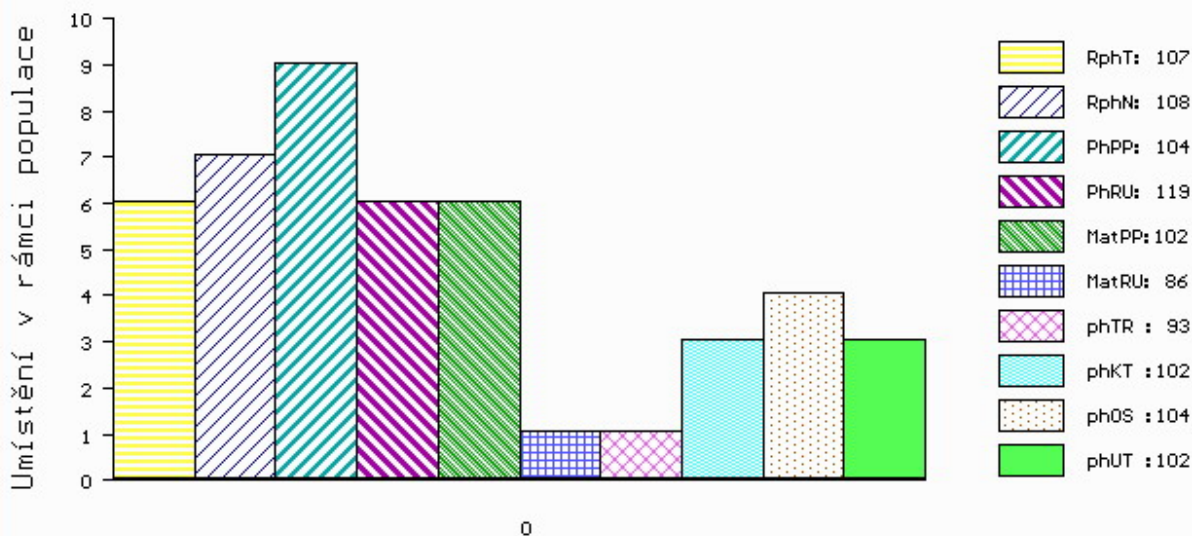

č.kat:45 uš.číslo 000018774 035 CZ

Číslo : 780191 081 CZ GASTON Z FULNEKU PP Číslo katalogu 46  
 Dat.nar. : 02.03.2020 Plemeno : S100 Masný simentál  
 Chovatel : Ševčíková Lucie, Jerlochovice  
 Majitel : Ševčíková Lucie, Jerlochovice

OOO ZSI 495 HEDETOFT VITO PP 51546-02044  
 OO PMS 346 UWE LEŽNICKÝ P 400000535817041  
 MOO 818 942 CZ LADY Z PODLESÍ P 061000000818942

OTEC ZMS 619 BOLEK Z LEŽNICE P 340000579772041

OMO ZSI 369 LYKKE ANDERS P 41344-00335  
 MO 128131 941 CZ P 340000128131941  
 MMO 1302340380 DE HILLA P 13.023 40380

OOM 272 862 ROGANT R 262974  
 OM ZSI 824 PHS POLLED WORLDWIDE 14W P 717966  
 MOM 652172 CA ROLLING ACRES RED FERN P 652172

MA 283543 981 CZ /4 ot ADRIANA Z FULNEKU P 443000283543981

OMM ZSI 281 LYKKE ULF P 41344-00303  
 MM 166476 972 CZ TUNDRA POLFIN P 339000166476972  
 MMM 39705 645 CZ R 339000039705645

Vl.užit:nar: 48 \*\* kg ve 120d: 228 kg 210d: 367 kg 365d: 660 kg / kříž: 136 cm  
 Přírustek v testu : 2150 g / 113 přírustek od narození: 1671 g / 114 šourek 40 cm  
 Věk při ZV 415 dní aktuálně k 23.03.21 hmotnost: 693 kg výška v kříži: 137 cm

PLEMENNÉ HODNOTY

LINEARNÍ HODNOCENÍ

|       | pp | ru  | pp  | ru | TR  | KT  | OS  | UT  | Hmot | kříž | TR  | KT  | OS | UT | CE |   |    |
|-------|----|-----|-----|----|-----|-----|-----|-----|------|------|-----|-----|----|----|----|---|----|
| BÝK   | PE | 90  | 126 | ME | 112 | 85  | 102 | 107 | 108  | 109  |     |     |    |    |    |   |    |
| MATKA | PE | 107 | 110 | ME | 110 | 80  | 89  | 94  | 97   | 94   | 654 | 144 | 22 | 18 | 17 | 6 | 63 |
| OTEC  | PE | 88  | 123 | ME | 105 | 101 | 109 | 118 | 119  | 120  | 747 | 142 | 27 | 25 | 24 | 9 | 85 |

HODNOCEN: TR 6 / /10 KT / / OS / / UT Výsledek:

ÚROVEŇ PLEMENNÝCH HODNOT

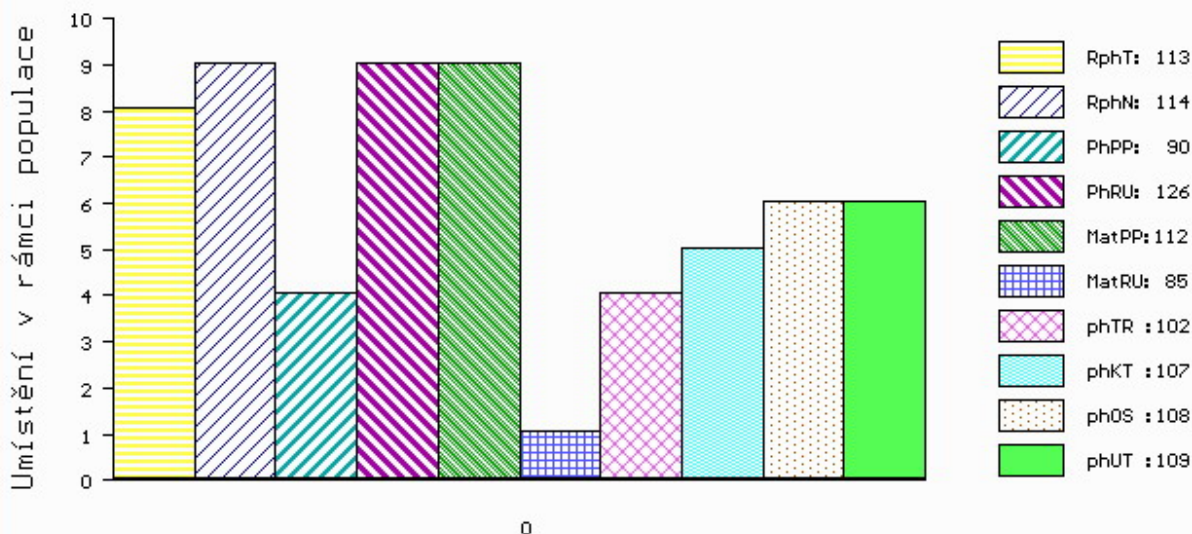

č.kat:46 uš.číslo 000780191 081 CZ

Číslo : 82788 064 CZ GIF AGROCHYT V\* Číslo katalogu 47  
 Dat.nar. : 13.03.2020 Plemeno : S100 Masný simentál  
 Chovatel : Agrochyt s.r.o.Mohelno  
 Majitel : Agrochyt s.r.o.Mohelno

OOO 281 613 AUCHARACHAN ACDC 09 9 M074855  
 OO ZMS 275 DELFUR DECIDER 12 R M084023  
 MOO 523461601659 UK DELFUR MARGARET S70 F083055

OTEC ISI 133 DINGO AGROCHYT P 392000012080064  
 OMO ZSI 488 KEELDRUM SCHUBERT R M065739  
 MO 380906 961 CZ ANIČKA AGROCHYT P 392000380906961  
 MMO 17245 932 CZ P 370932017245

OOM ZSI 286 LAMHOJ SUPERY P 70514-00150  
 OM ZSI 935 URAGÁN AGROCHYT P 392000743257061  
 MOM 17172 932 CZ LAURA ŠUMAVSKÁ PP 158932017172

MA 658190 961 CZ /1 ot CIMBÁLKA AGROCHYT PP 392000658190961  
 OMM ZSI 807 CURAHEEN TYSON ET R 171059840126  
 MM 585975 961 CZ ANABELLE AGROCHYT P 392000585975961  
 MMM 380913 961 CZ OLINKA AGROCHYT P 392000380913961

Vl.užit:nar: 42 \*\*\* kg ve 120d: 181 kg 210d: 358 kg 365d: 589 kg / kříž: 138 cm  
 Přírustek v testu : 1658 g / 95 přírustek od narození: 1499 g / 94 šourek 42 cm  
 Věk při ZV 404 dní aktuálně k 23.03.21 hmotnost: 604 kg výška v kříži: 138 cm

| PLEMENNÉ HODNOTY |    |     |     |    |     |     |     |     |     | LINEARNÍ HODNOCENÍ |      |    |     |    |    |    |   |    |
|------------------|----|-----|-----|----|-----|-----|-----|-----|-----|--------------------|------|----|-----|----|----|----|---|----|
|                  | pp | ru  | pp  | ru | TR  | KT  | OS  | UT  |     | Hmot               | kříž | TR | KT  | OS | UT | CE |   |    |
| BÝK              | PE | 100 | 117 | ME | 101 | 107 | 95  | 98  | 101 | 100                |      |    |     |    |    |    |   |    |
| MATKA            | PE | 96  | 125 | ME | 108 | 104 | 106 | 99  | 99  | 101                | 770  | /  | 147 | 22 | 16 | 16 | 6 | 60 |
| OTEC             | PE | 86  | 112 | ME | 99  | 109 | 97  | 105 | 109 | 106                | 615  | /  | 135 | 23 | 22 | 24 | 8 | 77 |

HODNOCEN: TR 7 / /10 KT / / OS / / UT Výsledek:

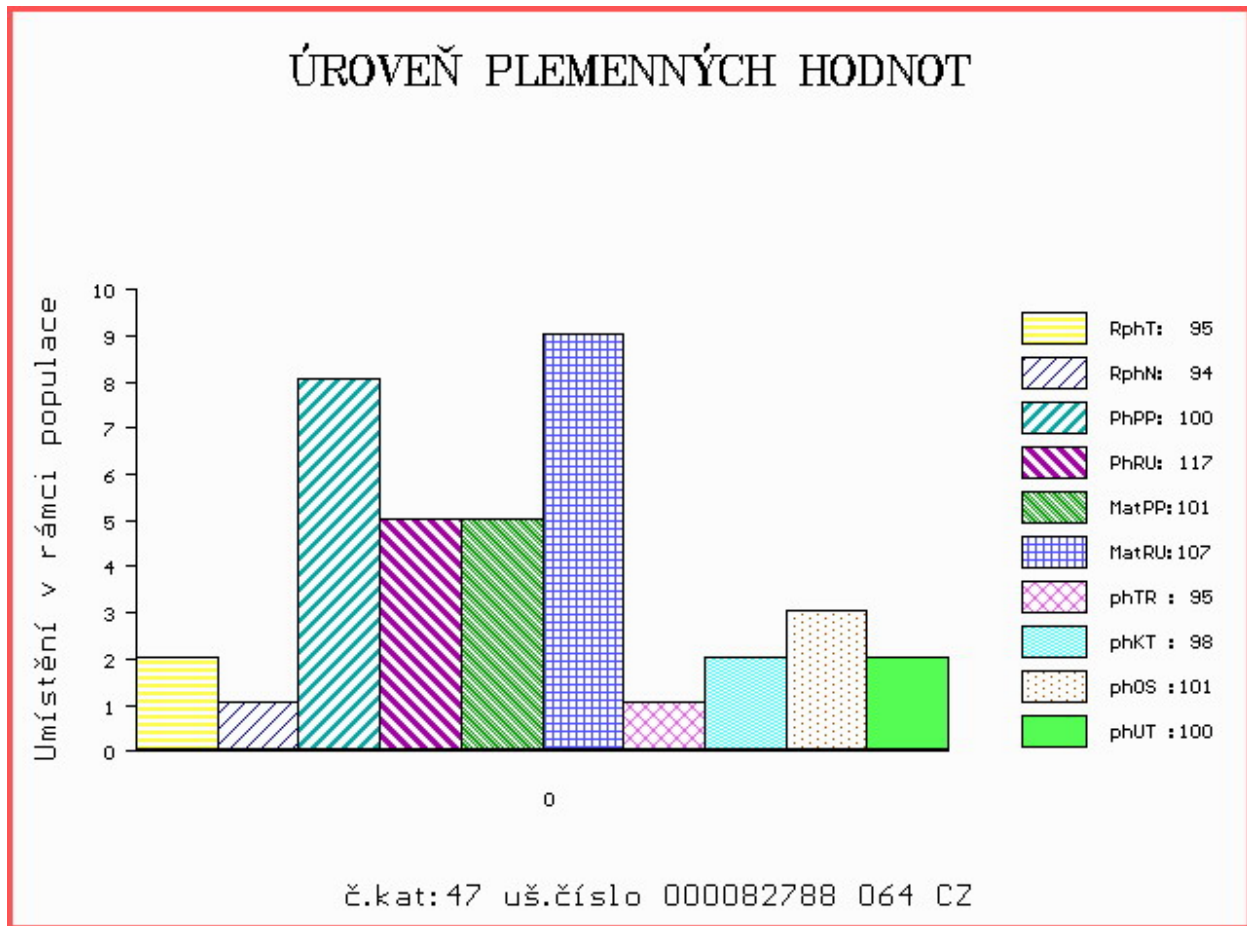

Číslo : 699268 072 CZ GLORIAN AGRO R\* Číslo katalogu 48  
 Dat.nar. : 21.03.2020 Plemeno : S100 Masný simentál  
 Chovatel : AGRO Březová s.r.o.  
 Majitel : Jihočeský chovatel a.s.Č.Budějovice

OOO ZSI 894 UMBRO P 296000695173032  
 OO ZMS 407 ALIS LEŽNICKÝ PP 400000570079041  
 MOO 1302340273 DE ELIS P 13.023 40273

OPEC ISI 238 ELIS Z DROUHAVČE P\* 199000941738032  
 OMO ZSI 611 REPPY Z MALEŠIC P 410000194983031  
 MO 350077 932 CZ R 199000350077932  
 MMO 287574 932 CZ R\* 199000287574932

OOM PMS 409 URBAN AGROCHYT ET R 392000743256061  
 OM PMS 710 ZACHARIAŠ AGROCHYT R 392000843649061  
 MOM 415950 961 CZ TETRA AGROCHYT P 392000415950961

MA 272280 972 CZ /1 ot R\* 060000272280972  
 OMM ZSI 367 HESTEHAVEN AXEL P 107267-00036  
 MM 230083 972 CZ R 060000230083972  
 MMM 121140 611 CZ KELLY AGRO R 060000121140611

Vl.užit:nar: 44 \*\*\* kg ve 120d: 217 kg 210d: 363 kg 365d: 605 kg / kříž: 140 cm  
 Přírustek v testu : 1733 g / 100 přírustek od narození: 1537 g / 108 šourek 43 cm  
 Věk při ZV 396 dní aktuálně k 23.03.21 hmotnost: 608 kg výška v kříži: 140 cm

| PLEMENNÉ HODNOTY |    |     |     |    |     |     |     |     |     | LINEARNÍ HODNOCENÍ |      |     |    |    |    |      |
|------------------|----|-----|-----|----|-----|-----|-----|-----|-----|--------------------|------|-----|----|----|----|------|
|                  | pp | ru  | pp  | ru | TR  | KT  | OS  | UT  |     | Hmot               | kříž | TR  | KT | OS | UT | CE   |
| BÝK              | PE | 101 | 122 | ME | 104 | 95  | 99  | 103 | 103 | 104                |      |     |    |    |    |      |
| MATKA            | PE | 96  | 115 | ME | 111 | 102 | 97  | 97  | 96  | 96                 | 685  | 148 | 20 | 17 | 15 | 6 58 |
| OPEC             | PE | 99  | 122 | ME | 100 | 91  | 104 | 114 | 116 | 116                | 657  | 141 | 26 | 22 | 22 | 8 78 |

HODNOCEN: TR 8 / /10 KT / / OS / / UT Výsledek:

## ÚROVEŇ PLEMENNÝCH HODNOT

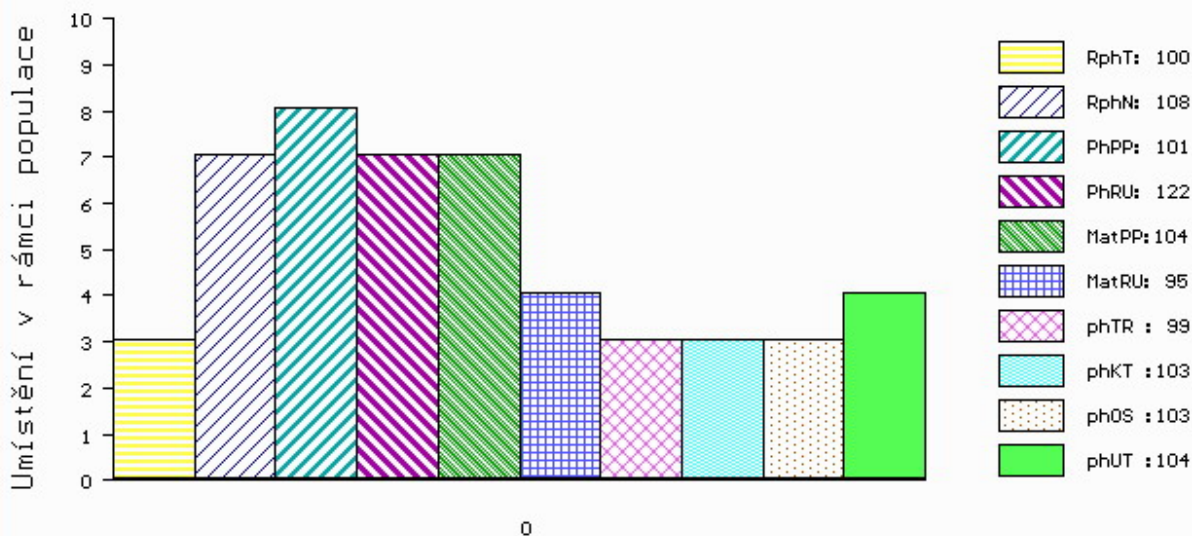

č.kat:48 uš.číslo 000699268 072 CZ

Číslo : 699272 072 CZ GASTON AGRO P\* Číslo katalogu 49  
 Dat.nar. : 24.03.2020 Plemeno : S100 Masný simentál  
 Chovatel : AGRO Březová s.r.o.  
 Majitel : Jihočeský chovatel a.s.Č.Budějovice

OOO ZSI 390 LYKKE ATLANTIS P 41344-00347  
 OO ZSI 887 UMAN VODŇANSKÝ PP 145000701563031  
 MOO 181049 931 CZ NORMA VODŇANSKÁ P 145000181049931

OTEC ZMS 598 ASLAN PP 16.034 47521

OMO 285 394 POWER POINT V 16.021 49691  
 MO 1602690483 DE P 16.026 90483  
 MMO 1601439960 DE HEIDEBLUME P 16.014 39960

OOM ZSI 649 SKOT POLFIN ET P 134000522998072  
 OM ZSI 912 UPÍR FM P 421000698766032  
 MOM 111658 942 CZ P 061000111658942

MA 247474 972 CZ /3 ot P\* 060000247474972

OMM ZSI 496 DAMIAN P 14.026 88585  
 MM 192252 972 CZ R 060000192252972  
 MMM 142358 972 CZ P 060000142358972

Vl.užit:nar: 48 \*\*\* kg ve 120d: 206 kg 210d: 330 kg 365d: 601 kg / kříž: 136 cm  
 Přírustek v testu : 1750 g / 95 přírustek od narození: 1514 g / 91 šourek 42 cm  
 Věk při ZV 393 dní aktuálně k 23.03.21 hmotnost: 599 kg výška v kříži: 136 cm

| PLEMENNÉ HODNOTY |    |    |     |    |     |    |     |     |      | LINEARNÍ HODNOCENÍ |     |     |    |    |    |   |    |
|------------------|----|----|-----|----|-----|----|-----|-----|------|--------------------|-----|-----|----|----|----|---|----|
|                  | pp | ru | pp  | ru | TR  | KT | OS  | UT  | Hmot | kříž               | TR  | KT  | OS | UT | CE |   |    |
| BÝK              | PE | 88 | 107 | ME | 111 | 95 | 85  | 82  | 85   | 84                 |     |     |    |    |    |   |    |
| MATKA            | PE | 96 | 107 | ME | 111 | 98 | 108 | 100 | 98   | 101                | 766 | 145 | 19 | 20 | 18 | 7 | 64 |
| OTEC             | PE | 78 | 97  | ME | 109 | 97 | 84  | 81  | 83   | 83                 | 590 | 137 | 17 | 18 | 18 | 6 | 59 |

HODNOCEN: TR 6 / /10 KT / / OS / / UT Výsledek:

## ÚROVEŇ PLEMENNÝCH HODNOT

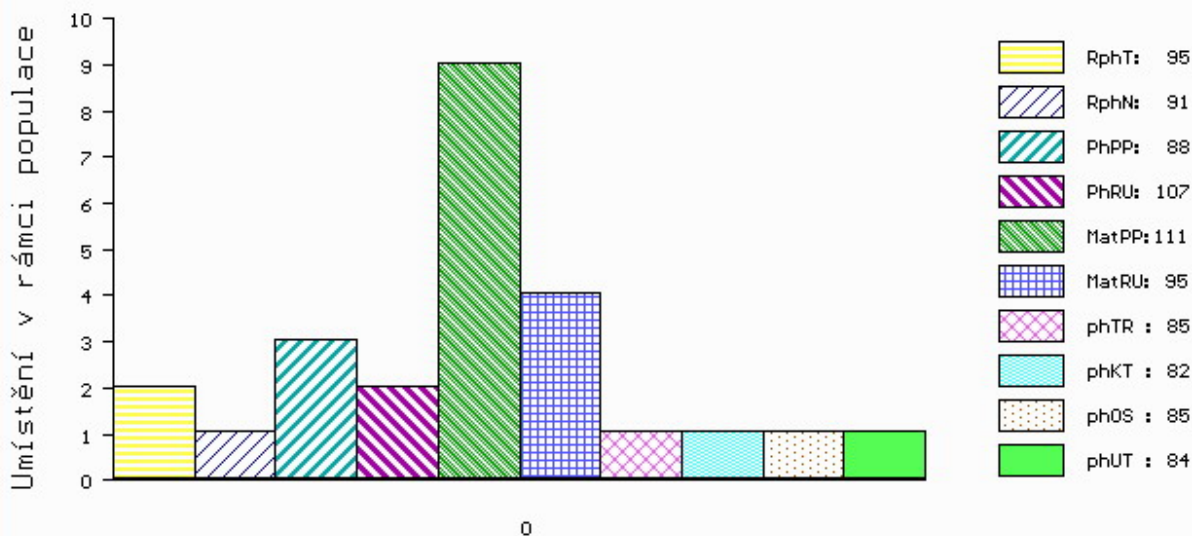

č.kat:49 uš.číslo 000699272 072 CZ

Číslo : 711308 072 CZ GUMÍDEK PP Číslo katalogu 50  
 Dat.nar. : 26.03.2020 Plemeno : S100 Masný simentál  
 Chovatel : Matušů Dušan, Slušovice  
 Majitel : Jihočeský chovatel a.s.Č.Budějovice

OOO ZSI 821 SNAEBUM CAMPARI PP 27907-00717  
 OO ZMS 277 WROXALL COCKER-LEEKY-SOUP 11PP M080195  
 MOO 203351700813 UK WROXALL WINDFALL-GRACE P F088007

OTEC ISI 230 EASTWOOD Z LESTKOVA PP 470000947694032  
 OMO PMS 346 UWE LEŽNICKÝ P 400000535817041  
 MO 184844 941 CZ BYŠKA Z LEŽNICE P 340000184844941  
 MMO 160191 941 CZ P 340000160191941

OOM 269 782 OMORGA PRINCE R M060676  
 OM ZSI 484 JAEGERGÁRD BISON P 63747-00551  
 MOM 6374700490 DK JAEGERGÁRD TROPICANA P 63747-00490

MA 234209 972 CZ /4 ot AKUMA POLFIN P 339000234209972  
 OMM SIP 005 AST IROMAN 21827-0224  
 MM 15344 932 CZ LEONA POLFIN P 164000015344932  
 MMM 9616 617 CZ GRANADA POLFIN P 164617009616

Vl.užit:nar: 44 \*\*\* kg ve 120d: 259 kg 210d: 429 kg 365d: 744 kg / kříž: 143 cm  
 Přírustek v testu : 2208 g / 122 přírustek od narození: 1917 g / 123 šourek 41 cm  
 Věk při ZV 391 dní aktuálně k 23.03.21 hmotnost: 738 kg výška v kříži: 143 cm

| PLEMENNÉ HODNOTY |    |    |     |    |     |     |     |     |      | LINEARNÍ HODNOCENÍ |     |     |    |    |    |   |    |
|------------------|----|----|-----|----|-----|-----|-----|-----|------|--------------------|-----|-----|----|----|----|---|----|
|                  | pp | ru | pp  | ru | TR  | KT  | OS  | UT  | Hmot | kříž               | TR  | KT  | OS | UT | CE |   |    |
| BÝK              | PE | 92 | 135 | ME | 105 | 86  | 111 | 119 | 117  | 118                |     |     |    |    |    |   |    |
| MATKA            | PE | 89 | 108 | ME | 88  | 110 | 99  | 106 | 106  | 104                | 714 | 144 | 24 | 20 | 19 | 7 | 70 |
| OTEC             | PE | 88 | 140 | ME | 125 | 73  | 113 | 119 | 118  | 120                | 787 | 147 | 29 | 23 | 22 | 8 | 82 |

HODNOCEN: TR 10 / /10 KT / / OS / / UT Výsledek:

## ÚROVEŇ PLEMENNÝCH HODNOT

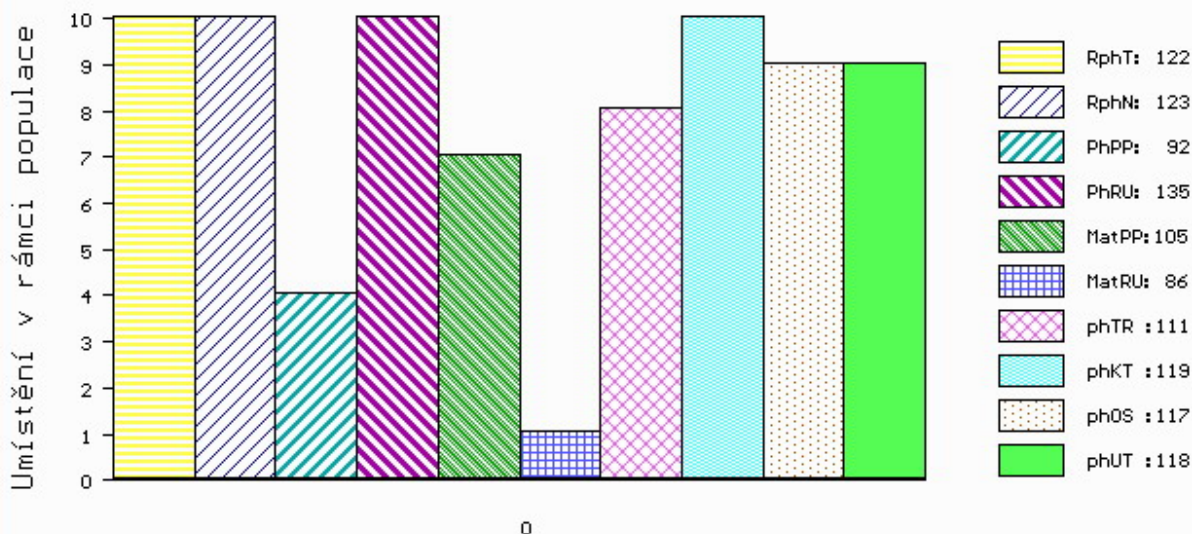

č.kat:50 uš.číslo 000711308 072 CZ



Číslo : 631544 041 CZ GYMNASTA Z LEŽNICE P\* Číslo katalogu 51  
 Dat.nar. : 31.03.2020 Plemeno : S100 Masný simentál  
 Chovatel : Bartoň František, Ležnice  
 Majitel : Jihočeský chovatel a.s.Č.Budějovice

OOO ZMS 449 LINDE GENERAL P 25171-01555  
 OO ZMS 600 SNEUMGAARD LEONARDO PP 80164-00306  
 MOO 8016400244 DK SNEUMGAARD GALINA P 80164-00244

OTEC ISI 215 EMIL LEŽNICKÝ P 400000611234041  
 OMO ZSI 949 CURAHEEN VIO ET R 171059860169  
 MO 184865 941 CZ JIŘINA LEŽNICKÁ R 400000184865941  
 MMO 135446 941 CZ DEBORAH LEŽNICKÁ P 400000135446941

OOM 281 841 GUIDE SKOVBY P 24024-00099  
 OM ZMS 278 LYKKE ISAK P 41344-00516  
 MOM 4134400450 DK LYKKE FLORA P 41344-00450

MA 195691 941 CZ /2 ot CASSANDRA Z LEŽNICE PP 340000195691941  
 OMM 268 674 NAUTILUS P 13.018 49060  
 MM 1302603 489 DE EMELY P 13.026 03489  
 MMM 1300632415 DE P 13.006 32415

Vl.užit:nar: 40 \*\*\* kg ve 120d: 248 kg 210d: 414 kg 365d: 709 kg / kříž: 139 cm  
 Přírustek v testu : 2066 g / 111 přírustek od narození: 1832 g / 115 šourek 40 cm  
 Věk při ZV 386 dní aktuálně k 23.03.21 hmotnost: 694 kg výška v kříži: 139 cm

| PLEMENNÉ HODNOTY |    |    |     |    |     |    |     |     |     | LINEARNÍ HODNOCENÍ |       |     |    |    |    |      |
|------------------|----|----|-----|----|-----|----|-----|-----|-----|--------------------|-------|-----|----|----|----|------|
|                  | pp | ru | pp  | ru | TR  | KT | OS  | UT  |     | Hmot               | kříž  | TR  | KT | OS | UT | CE   |
| BÝK              | PE | 98 | 139 | ME | 102 | 82 | 107 | 108 | 109 | 108                |       |     |    |    |    |      |
| MATKA            | PE | 93 | 124 | ME | 105 | 88 | 100 | 94  | 95  | 93                 | 726 / | 147 | 26 | 21 | 19 | 7 73 |
| OTEC             | PE | 92 | 139 | ME | 107 | 87 | 114 | 114 | 112 | 114                | 666 / | 142 | 28 | 23 | 24 | 8 83 |

HODNOCEN: TR 8 / /10 KT / / OS / / UT Výsledek:

## ÚROVEŇ PLEMENNÝCH HODNOT

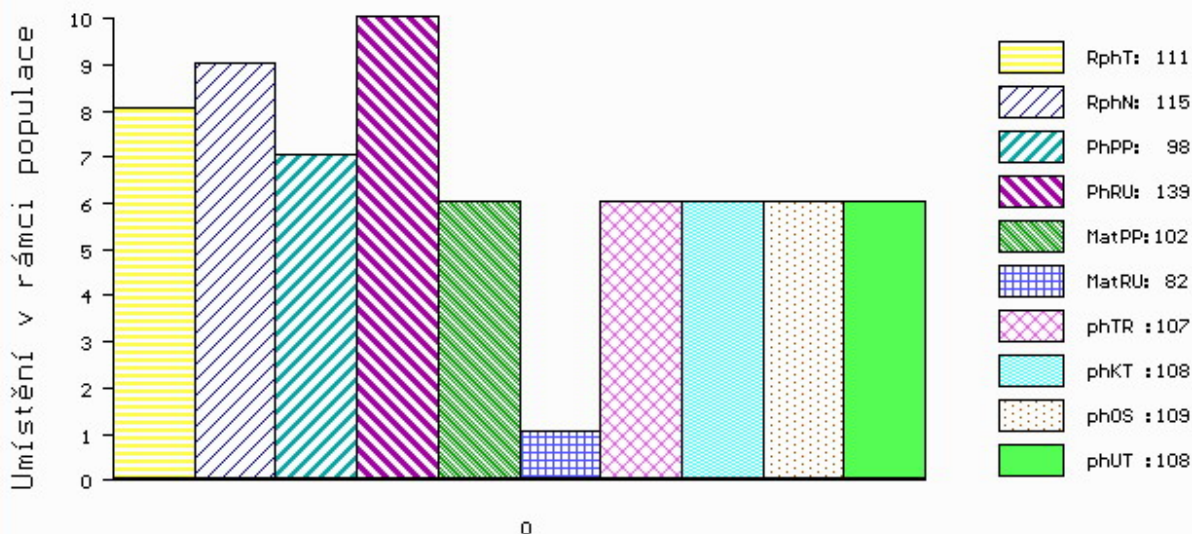

č.kat:51 uš.číslo 000631544 041 CZ