

# KATALOG ZÁKLADNÍHO VÝBĚRU

dne 22.4.2021

OPB Benešov

začátek 9,00 hod.

Č. k.	Číslo býčka	OTEC st.reg.	DATUM NAROZENÍ	PLEM.	PŘÍRUSTEK (g)			CH O V A T E L		
					test RPH	živ.RPH				
1	134965	064 CZ	ZLM 984	08.01.20	Y100	1566	98	1392	100	Lojda Karel, Ing., Sedlejev
2	849092	053 CZ	ZLM 951	12.01.20	Y100	1275	90	1247	84	Farma Kaliště s.r.o.Č.Libchavy
3	134966	064 CZ	ZIL 413	16.01.20	Y100	1666	97	1261	92	Lojda Karel, Ing., Sedlejev
4	849093	053 CZ	ZLM 951	17.01.20	Y100	1558	97	1322	93	Farma Kaliště s.r.o.Č.Libchavy
5	770531	081 CZ	ZIL 149	18.01.20	Y100	1750	109	1408	110	VFU Brno ŠZP Nový Jičín
6	865903	053 CZ	ZLM 398	22.01.20	Y100	1641	112	1351	115	Avena s.r.o.Dlouhá Třebová
7	137696	034 CZ	ZIL 015	24.01.20	Y100	1566	100	1334	101	Zemědělské družstvo Chyšky
8	783950	081 CZ	ZLM 591	01.02.20	Y100	1466	95	1379	92	Niemiec Czeslaw, Dolní Žukov
9	181958	064 CZ	ZIL 478	02.02.20	Y100	1500	97	1313	96	Lojda Karel, Ing., Sedlejev
10	137697	034 CZ	ZIL 015	03.02.20	Y100	1500	101	1412	105	Zemědělské družstvo Chyšky
11	865908	053 CZ	ZLM 531	04.02.20	Y100	1983	120	1531	124	Avena s.r.o.Dlouhá Třebová
12	181959	064 CZ	ZIL 411	06.02.20	Y100	1675	102	1318	99	Lojda Karel, Ing., Sedlejev
13	770539	081 CZ	ZLM 047	09.02.20	Y100	1700	110	1399	110	VFU Brno ŠZP Nový Jičín
14	761641	081 CZ	ZLM 405	11.02.20	Y100	1975	120	1469	114	Ulčák Petr, Kunčice pod Ondřejníke
15	849096	053 CZ	ZLM 885	19.02.20	Y100	1358	82	1263	82	Farma Kaliště s.r.o.Č.Libchavy
16	137703	034 CZ	ZIL 015	01.03.20	Y100	1616	105	1441	109	Zemědělské družstvo Chyšky
17	849100	053 CZ	ZIL 398	02.03.20	Y100	1458	96	1357	98	Farma Kaliště s.r.o.Č.Libchavy
18	874154	053 CZ	ZIL 398	07.03.20	Y100	1408	96	1458	99	Farma Kaliště s.r.o.Č.Libchavy
19	608503	042 CZ	ZIL 493	10.03.20	Y100	1733	109	1443	114	Kopsa Milan, Ludvíkovice
20	770543	081 CZ	ZLM 525	10.03.20	Y100	1800	119	1470	121	VFU Brno ŠZP Nový Jičín
21	608414	042 CZ	ZIL 493	13.03.20	Y100	1841	115	1457	121	Němec Eduard, Bynovec
22	761642	081 CZ	ZLM 784	13.03.20	Y100	1733	108	1436	108	Ulčák Petr, Kunčice pod Ondřejníke
23	608415	042 CZ	ZIL 140	16.03.20	Y100	1200	91	1265	95	Němec Eduard, Bynovec
24	693674	072 CZ	ZIL 132	18.03.20	Y100	1758	110	1571	119	Lysák Pavel, Brumov-Bylnice
25	645693	051 CZ	PLM 569	21.03.20	Y100	1141	81	1337	85	Bílek Adam, Horní Police
26	874156	053 CZ	ZIL 398	24.03.20	Y100	1675	106	1564	108	Farma Kaliště s.r.o.Č.Libchavy
27	772693	081 CZ	ZIL 227	25.03.20	Y100	1825	121	1527	130	Mikulenkova Miluše, Životice u N.J.
28	772694	081 CZ	ZIL 149	27.03.20	Y100	1816	111	1483	115	Mikulenkova Miluše, Životice u N.J.
29	865912	053 CZ	ZLM 531	30.03.20	Y100	1900	117	1437	119	Avena s.r.o.Dlouhá Třebová
30	614000	042 CZ	PLM 656	31.03.20	Y100	1333	100	1372	100	Kratochvílová Zdeňka, Veselé
31	680214	072 CZ	ZPI 785	18.01.20	P100	1716	107	1241	105	ZD Liptál
32	694126	072 CZ	ZPI 737	03.02.20	P100	1550	104	1267	108	Švidrnochová Jana ing., Lutonina
33	694127	072 CZ	ZPI 738	25.02.20	P100	1758	108	1333	106	Švidrnochová Jana ing., Lutonina
34	694128	072 CZ	ZPI 737	02.03.20	P100	1750	110	1385	112	Švidrnochová Jana ing., Lutonina

Plemenné hodnoty uvedené v katalogu jsou počítány k 31.03.2021



## Termíny základních výběrů a dražeb v roce 2021

### II. turnus - Býci narození 1.1.2020 - 31.3.2020 na OPB a OCH

Den	Datum	Začátek *	OPB , chovatel	Ks	Plemena	Dražba
Pondělí	19.04.2021	9,00	<b>OPB Todně - Březí</b>	<b>18</b>	LI	hodinu po skončení ZV
		9,00	Minaříková Hana, Hluk	1	BA	x
		9,00	Šuranský Jaroslav, Otín, Planá u M.L.	4	CH	x
		9,00	IMOBA a.s., Olbramovice	2	CH, LI	x
		11,00	Bouda Petr, Ing., Voděrádky	2	CH	x
		12,00	Pěnkavová Jana, Hranice u Aše	3	BA	x
		12,00	K+K Břilice	1	CH	x
		13,00	Zítek Jaroslav, Pechova Lhota	4	AA	x
		13,00	Placanda Jakub, Křenovice	6	MS	x
		13,00	Klusáček Stanislav, Suchdol nad Lužnicí	2	LI	x
		14,30	Šulcová Veronika, Ing., Trojany	3	LI	x
		16,00	Tájek Jaroslav, Zvíkov	4	CH, LI	x
		16,00	Zobal Vlastimil ml., Bor u Březnice	2	CH	x
Úterý	20.04.2021	9,00	<b>OPB Benešov</b>	<b>37</b>	CH	hodinu po skončení ZV
		9,00	AGRO Huzová s.r.o.	7	CH	x
		9,00	ZD Podlesí Ročov	4	HE, MS	x
		9,00	Pecka Vladimír, Libětice	4	MS	x
		11,00	Bystrianská Jana, Melč	4	LI	x
			Bystrianský Jan, Melč	2	LI	x
		11,00	Zemědělská společnost Blšany	4	MS	x
		12,00	AGRO Jinín, a.s.	8	LI, MS	x
		12,30	Družstvo Velký Újezd	2	CH	x
		13,30	DOKOMAK s.r.o., Mašťov	1	AA	x
		14,30	Kubal Petr, Podmokly	1	MS	x
		14,30	Nátr Jiří, Černá Voda	2	CH	x
		15,00	Kubal Radek, Albrechtice	4	LI	x
		15,00	BREZE a.s., Výsluní	13	AA	x
16,30	ZD Agroholding Bernartice	2	PI	x		
Středa	21.04.2021	9,00	<b>OPB Horní Dubňany</b>	<b>51</b>	AA, MS	hodinu po skončení ZV
		9,00	Skalický J., Libnov	8	AA	x
		9,00	Valenta Petr, Budyně	4	MS	x
		9,00	Loos Adolf, Hora Sv. Kateřiny	6	LI	x
		11,00	Černěveský Háj s.r.o.	4	LI	x
		12,00	Chlupáčková Hana, Ing., Ležnice	4	MS	x
		12,30	Ufarma s.r.o. Čistá - Ležnice	1	CH	x
		12,30	Karban Kamil, Lhenice	3	CH	x
		13,00	ZOD "BLATA" Sedlec	2	MS	x
		13,00	Habr František ml., SZ, Bářovice	9	MS	x
		14,30	Náš Dvůr s.r.o., Držovice	4	AA	x
		14,30	Agrochyt s.r.o. Mohelno	1	MS	x
		15,00	Farma EGERT (ING) s.r.o., Lásenice	5	AA	x
		15,30	Polák Jiří, Dolní Libochová	2	MS	x
			Poláková Zdenka, Dolní Libochová	4	MS	x
16,30	Hatlák V.ing., Meziboří	5	CH	x		

Den	Datum	Začátek *	OPB , chovatel	Ks	Plemena	Dražba
Čtvrtek	22.04.2021	9,00	OPB Benešov	34	LI,PI	hodinu po skončení ZV
		9,00	Křížánek Petr, Karpentná	2	PP	x
		9,00	Družstvo vlastníků Libeň - Vtelno	4	CH	x
		9,00	Šumavský angus spol.s r.o.Soběsuky	12	AA	x
		9,00	ZD Brloh	22	AA,MS	x
		10,30	Niemiec Czeslaw,Dolní Žukov	5	LI	x
		12,00	Nováková Hana,Sirá	2	MS	x
		12,00	Sklář Miroslav, Brloh	2	AA	x
		12,00	Poruba Jan, Šenov u N./J.	1	LI	x
		12,00	ZEA - PROBIO, s.r.o., Žernov	2	CH	x
		12,30	VFU Brno ŠZP Nový Jičín	7	LI	x
		13,00	Novák Petr, Sirá	2	CH	x
		13,30	Borovka Daniel, Chlum	1	AA	x
			Borovková Petra, Chlum	1	AA	x
		14,00	Stebelský Michal, Rynoltice	1	AA	x
		14,30	Kubata Zdeněk,Vrábče	7	AA	x
		15,30	Synek Vladimír, Božíkov	1	LI	x
		16,00	Šebelka Milan,SZ,Rančice	5	AA	x
Šebelka Štěpán,Ing. Rančice	1		AA	x		
Pátek	23.04.2021	9,00	OPB Osík	52	CH,UC	hodinu po skončení ZV
		9,00	Kraml Eduard,Stachy	3	SA	x
		9,00	Sokol František, Poběžovice	2	LI	x
		10,30	Denk Jaroslav, Hodousice	12	AA,LI	x
		11,00	Kofroň Jan,Ing.,Radhostice	10	AA	x
		13,00	Hodina František,Ing.,Záblatí	1	MS	x
		13,30	Hodina Jakub, Kratušín	1	MS	x
		14,00	Prima Energo s.r.o.	7	LI,MS	x
		16,00	Káňa Petr,Mlynářovice	2	MS	x
Sobota	24.04.2021	9,00	Karsit Agro,a.s.Dubeneč	6	CH	x
		11,00	Zuzánek J.,ing,Bernartice	3	CH	x
		14,00	Lainka Bernard,SZ,farma Zdoňov	1	AA	x
Neděle	25.04.2021	9,00	P.F.B.TRANSPORT,spol.s r.o.	2	HE	x
		11,00	TEGRO s.r.o.,Těšenov	13	AA	x
		13,00	Šašek Vladimír ml.,Ing.,Rantířov	14	AA	x
		15,00	ZD Pozovice	2	CH	x
		16,30	Hrtús Miroslav,Mírovka	1	BA	x
		17,30	Dvořák Josef,ing.,Telecí	3	AA	x
Pondělí	26.04.2021	8,00	OPB H.Jadruž	20	MS,CH	hodinu po skončení ZV
		11,00	OPB Kundratice	30	CH,MS,AA,LI	hodinu po skončení ZV
Úterý	27.04.2021	9,00	OPB Janovice	45	MS,AA,CH,HE,BA	hodinu po skončení ZV
		9,00	Žaloudek Roman,Ptenín	5	SS	x
		10,30	Vacík Václav ml.,Roupov	1	SS	x
		13,30	Šeda J.,Helvíkovice	5	LI	x
		15,00	VETLABFARM s.r.o.Jakubovice	12	AA	x
Středa	28.04.2021	9,00	OPB Cunkov	44	LI	hodinu po skončení ZV
		15,00	Farma Karel Dvořák s.r.o.	3	LI	x
		17,00	Daňhel Miroslav, s.r.o.	6	CH,MS	x
Čtvrtek	29.04.2021	9,00	OPB Cunkov	42	AA,BA,UU	hodinu po skončení ZV
Pátek	30.04.2021	9,00	OPB Cunkov	36	CH,MS,SA	hodinu po skončení ZV
Sobota	01.05.2021	x	x	0	x	x
Neděle	02.05.2021	x	x	0		x

<i>Den</i>	<i>Datum</i>	<i>Začátek *</i>	<i>OPB , chovatel</i>	<i>Ks</i>	<i>Plemena</i>	<i>Dražba</i>
<i>Pondělí</i>	<i>03.05.2021</i>	9,00	<i>OPB Osík</i>	<b>45</b>	<i>LI,MS</i>	<i>hodinu po skončení ZV</i>
		9,00	<i>Angusfarma Mýto,Milan Šusta</i>	4	<i>AA</i>	<i>x</i>
			<i>Šusta Michal, Mýto</i>	1	<i>AA</i>	<i>x</i>
		10,30	<i>Farma Besednice s.r.o.</i>	1	<i>LI</i>	<i>x</i>
		11,00	<i>Řehout Martin, Besednice</i>	1	<i>CH</i>	<i>x</i>
	12,00	<i>Šedivý Jan,Smrhov</i>	4	<i>MS</i>	<i>x</i>	
<i>Úterý</i>	<i>04.05.2021</i>	9,00	<i>OPB Horní Dubňany</i>	<b>50</b>	<i>CH,UC</i>	<i>hodinu po skončení ZV</i>
		16,00	<i>Mendelova univerzita Brno-ŠZP Žabčice</i>	3	<i>BB,BM,MM</i>	<i>x</i>
<i>Středa</i>	<i>05.05.2021</i>	9,00	<i>OPB Benešov</i>	<b>35</b>	<i>MS,HE</i>	<i>hodinu po skončení ZV</i>
<i>Čtvrtek</i>	<i>06.05.2021</i>	9,00	<i>OPB Měcholupy</i>	<b>31</b>	<i>AA,MS,CH</i>	<i>hodinu po skončení ZV</i>
		13,00	<i>Nejdl Martin,Zbyslav</i>	7	<i>AA</i>	<i>x</i>
		14,30	<i>Nejdl Zdeněk,Kvaslice</i>	4	<i>AA</i>	<i>x</i>
		16,00	<i>Trantírková Eva,Chlum</i>	4	<i>LI</i>	<i>x</i>
<i>Pátek</i>	<i>07.05.2021</i>	9,00	<i>Nečtinská zemědělská a.s.</i>	<b>36</b>	<i>LI</i>	<i>x</i>
		11,00	<i>Lepša Vladimír,Pěčín</i>	14	<i>AA</i>	<i>x</i>
		13,00	<i>Stříbrný Petr, Nečtiny</i>	1	<i>LI</i>	<i>x</i>
<i>Sobota</i>	<i>08.05.2021</i>	x	<i>x</i>	0	<i>x</i>	<i>x</i>
<i>Neděle</i>	<i>09.05.2021</i>	x	<i>x</i>	0		<i>x</i>
<i>Pondělí</i>	<i>10.05.2021</i>	9,00	<i>OPB Osík</i>	<b>42</b>	<i>BA,AA,PP,UU,HE,SA</i>	<i>hodinu po skončení ZV</i>
<i>Úterý</i>	<i>11.05.2021</i>	9,00	<i>Štěpánek Jiří, Záhornice</i>	1	<i>BM</i>	<i>x</i>
		10,30	<i>Montážně obchodní firma s.r.o.,B.Mlýn</i>	4	<i>LI</i>	<i>x</i>
		13,00	<i>LOUDY s.r.o.Seletice</i>	1	<i>PI</i>	<i>x</i>
		14,30	<i>Farma Český ráj s.r.o.</i>	1	<i>UU</i>	<i>x</i>
		16,00	<i>Hodbod' Gustav,Libštát</i>	3	<i>GS</i>	<i>x</i>

\* začátky ZV u chovatelů jsou orientační

**1049**



## Vysvětlivky ke zkratkám ve jménech v katalogu :

- ET - býček narozen po embryotrasferu  
RED - zbarvení red angus  
P,V - bezrohý / volný roh ( \* - testováno testem DNA)  
PP - bezrohý – homozygot ( stanoveno testem DNA )  
R - rohatý ( \* - testováno testem DNA )  
+/, WT/WT - nepřenáší alelu způsobujícími dvojí osvalení (GS, AA,CH,LI,MS)  
MH/+, F/+, WT/del21 - heterozygot s jednou alelou podmiňující dvojí osvalení (GS,AA,CH,LI,MS)  
MH/MH, F/F - homozygot - obě alely podmiňující dvojí osvalení (GS,CH,LI,MS)  
Porodní hmot (nar) - u plemene AA,BA,HE,CH,MS,LI způsob zjišťování porodní hmotnosti v chovu \* \* \* - váženo při narození, \* \* - odhadováno, \* - nesledováno

### U matek plemene BA

Třída	Výška kříž (cm)	Hmotnost (kg)	RPH přímý efekt	RPH mat. efekt	RPH osvalení
SE	147 a více	800 a více	105 a vic	103 a vic	103 a vic
EC	147 a více	800 a více	105 a vic	pod 103	103 a vic
EM	147 a více	800 a více	pod 105	103 a vic	pod 103
CM	pod 147	pod 800	105 a vic	103 a vic	103 a vic
C1	pod 147	pod 800	105 a vic	pod 103	103 a vic
M1	pod 147	pod 800	pod 105	103 a vic	pod 103

### Popisky grafu úrovně plemenných hodnot

Jednotlivé plemenné hodnoty jsou rozděleny do pásem na základě výpočtu kvantilu normálního rozložení, které udávají, jak si konkrétní jedinec stojí v porovnání s průměrem populace plemenných býčků odchovaných v období 2014 – 2019.

pásma	Pozice býka v rámci populace	zkratka	Popis údaje v grafu
10	býk patří hodnotou RPH do 10 % nejlepších býků v daném ukazateli	<i>RphT</i>	RPH pro přírůstek v testu
9	býk patří hodnotou RPH do 20 % nejlepších býků v daném ukazateli	<i>RphN</i>	RPH pro životní přírůstek
8	býk patří hodnotou RPH do 30 % nejlepších býků v daném ukazateli	<i>RpPP</i>	RPH pro přímý efekt porody
7	býk patří hodnotou RPH do 40 % nejlepších býků v daném ukazateli	<i>RpRU</i>	RPH pro přímý efekt růst
6	býk patří hodnotou RPH do 50 % nejlepších býků v daném ukazateli	<i>MatPP</i>	RPH pro maternální efekt porody
5	býk patří hodnotou RPH do průměru býků v daném ukazateli	<i>MatRU</i>	RPH pro maternální efekt růst
4	býk patří hodnotou RPH do 60 % nejlepších býků v daném ukazateli	<i>phTR</i>	RPH pro lineární hodnocení těl. rámec
3	býk patří hodnotou RPH do 70 % nejlepších býků v daném ukazateli	<i>phKT</i>	RPH pro lineární hodnocení kap. těla
2	býk patří hodnotou RPH do 80 % nejlepších býků v daném ukazateli	<i>phOS</i>	RPH pro lineární hodnocení osvalení
1	býk patří hodnotou RPH do 90 % nejlepších býků v daném ukazateli	<i>phUT</i>	RPH pro lineární hodnocení užit. typ

### Hlavní selekční kritéria pro výběr do plemenitby na OPB a odchovu u chovatele

Hlavním selekčním kritériem bude pouze lineární hodnocení při základním výběru.

#### Důvody vyřazení před základním výběrem

- hodnocení tělesného rámce (1,2,3 body dle parametrů daného plemene)
- hodnocení bodů za hmotnost (1,2,3 body dle parametrů daného plemene)
- nepředvedení býka k základnímu výběru na ohlávce nebo na vodící tyči
- na základě rozhodnutí majitele býka o jeho vyřazení
- zdravotní důvody (displazie varlat, apod.)

#### Důvody vyřazení při základním výběrem

- hodnocení délky těla (1,2,3 body dle parametrů daného plemene)
- hodnocení ukazatelů kapacity těla (1,2,3 body dle parametrů daného plemene)
- hodnocení ukazatelů osvalení (1,2,3 body dle parametrů daného plemene)
- hodnocení užitkového typu (1,2,3 body dle parametrů daného plemene)
- závažné vady exteriéru při základním výběru
- neodpovídající funkčnost končetin při základním výběru
- zdravotní důvody (displazie varlat, apod.)

## Reklamační řád pro základní výběry býků

Majitel odchovávaného býčka má právo podat reklamaci proti rozhodnutí výběrové komise (ČSCHMS). Tato reklamační může mít písemnou nebo ústní formu. Předmětem reklamační může být pouze konečný výsledek výběru (vybrán, odročen, vyřazen), nikoliv nesouhlas s bodovým hodnocením daného býka. Po skončení základního výběru býků vyzve předseda výběrové komise, nebo příslušný inspektor k podání případných protestů (reklamací). Reklamační se podává písemně (emilem) nejpozději následující den po provedení výběru a to řediteli svazu, řediteli PK a členům výběrové komise (bonitérovi), která hodnocení provedla. Jménem majitele býka může jednat také zástupce odchovny plemenných býků (OPB). V případě neshody mezi verdiktem výběrové komise a majitelem býka je býk odročen a bude proveden nový základní výběr. Provedení nového základního výběru je podmíněno složením kauce 5000 Kč za každého reklamovaného býka. Kauce se skládá na účet ČSCHMS nejpozději do 10-ti kalendářních dnů ode dne provedení základního výběru. V případě, že nebudou peníze připsány na účet v daném termínu, platí původní verdikt výběrové komise a reklamační se dále neřeší. Nový základní výběr se uskuteční do 30-ti dnů od sporného výběru na místě, kde byla podána reklamační, pokud se obě strany nedohodnou jinak. Většinové složení komise nesmí být totožné se složením komise, která vynesla sporný verdikt. O složení nové komise rozhoduje Rada PK daného plemene po dohodě s ČSCHMS. O závěru nového základního výběru je sepsán nový výběrový protokol. Proti tomuto rozhodnutí se již nelze dále odvolat. V případě, že je potvrzeno původní rozhodnutí výběrové komise, propadá kauce ve prospěch ČSCHMS, v opačném případě se vrací majiteli býka do 10-ti kalendářních dnů od provedení nového základního výběru. Náklady spojené s novým základním výběrem (zejména cestovné členů výběrové komise, případně oprávněné nároky spojené s odměnou za odvedenou práci) nese strana, která při svém rozhodnutí či jednání nebyla v právu. Tyto náklady jsou zúčtovány na základě vystavené faktury zaslané druhé straně nejpozději do 14 dnů od provedení opakovaného základního výběru. V každém případě se o reklamační vede písemný zápis. Rozhodnutí výběrové komise se váže ke konkrétnímu zvířeti v konkrétním čase a není možno se na něj odvolávat v případných následných sporech.

Schváleno výborem ČSCHMS dne 21.3.2006 v Hradištku pod Medníkem, změny schváleny 24.7.2019 Grémiem předsedů rad plemenných knih v Hradištku pod Medníkem. Vstupuje v platnost dnem schválení.



<b><u>Sekretariát:</u></b> ČSCHMS Praha Těšnov 17 11705 Praha 1 Mobil : +420 724 007 860 Telefon : +420 221 812 865 E-mail : <a href="mailto:info@cschms.cz">info@cschms.cz</a>	<b><u>Ředitel PK</u></b> Kopecký Jan Osík 201 569 67 Osík u Litomyšle Mobil : +420 724 007 862 Telefon : +420 461 612 809 E-mail : <a href="mailto:kopecvk@cschms.cz">kopecvk@cschms.cz</a>	<b><u>Adresa PK</u></b> Honová Nina Osvoboditelů 35/9 410 02 Lovosice Mobil : +420 724 073 641 E-mail : <a href="mailto:honova@cschms.cz">honova@cschms.cz</a>
--	--	--

Číslo : 134965 064 CZ GERONIMO ZE SEDLEJOVA P Číslo katalogu 1  
 Dat.nar. : 08.01.2020 Plemeno : Y100 Limousine  
 Chovatel : Lojda Karel, Ing., Sedlejev  
 Majitel : Lojda Karel, Ing., Sedlejev

OOO ZLI 490 REMIX 1717626948  
 OO ZLM 439 GUNADARK PO P 1532190769  
 MOO 1528519103 FR DOREE P 1528519103

OTEC ZLM 984 JENSUIS PP 1215150355  
 OMO 281 667 CYAN PO P 3330065435  
 MO 1213044942 FR HONORABLE P 1213044942  
 MMO 1210076103 FR EGERIE 1210076103

OOM ZLI 560 ON-DIT 3615069746  
 OM ZLI 931 ANECDOTE 5644682194  
 MOM 5694063691 FR JAGUAR 427 5694063691

MA 671712 961 CZ /1 ot 395000671712961  
 OMM ZLI 815 SAXUM 2255671926  
 MM 543225 961 CZ P 395000543225961  
 MMM 351722 961 CZ P 395000351722961

Vl.užit:nar: 44 \*\*\* kg ve 120d: 210 kg 210d: 345 kg 365d: 540 kg / kříž: 134 cm  
 Přírustek v testu : 1566 g / 98 přírustek od narození: 1392 g / 100 šourek 38 cm  
 Věk při ZV 470 dní aktuálně k 24.03.21 hmotnost: 658 kg výška v kříži: 141 cm

PLEMENNÉ HODNOTY										LINEARNÍ HODNOCENÍ							
	pp	ru	pp	ru	TR	KT	OS	UT		Hmot	kříž	TR	KT	OS	UT	CE	
BÝK	PE	94	119	ME	100	94	108	118	120	118							
MATKA	PE	87	102	ME	100	102	92	97	99	97	692	145	22	21	19	7	69
OTEC	PE	108	121	ME	96	91	105	114	115	115	0	0	0	0	0	0	0

HODNOCEN: TR 8 / /10 KT / / OS / / UT Výsledek:

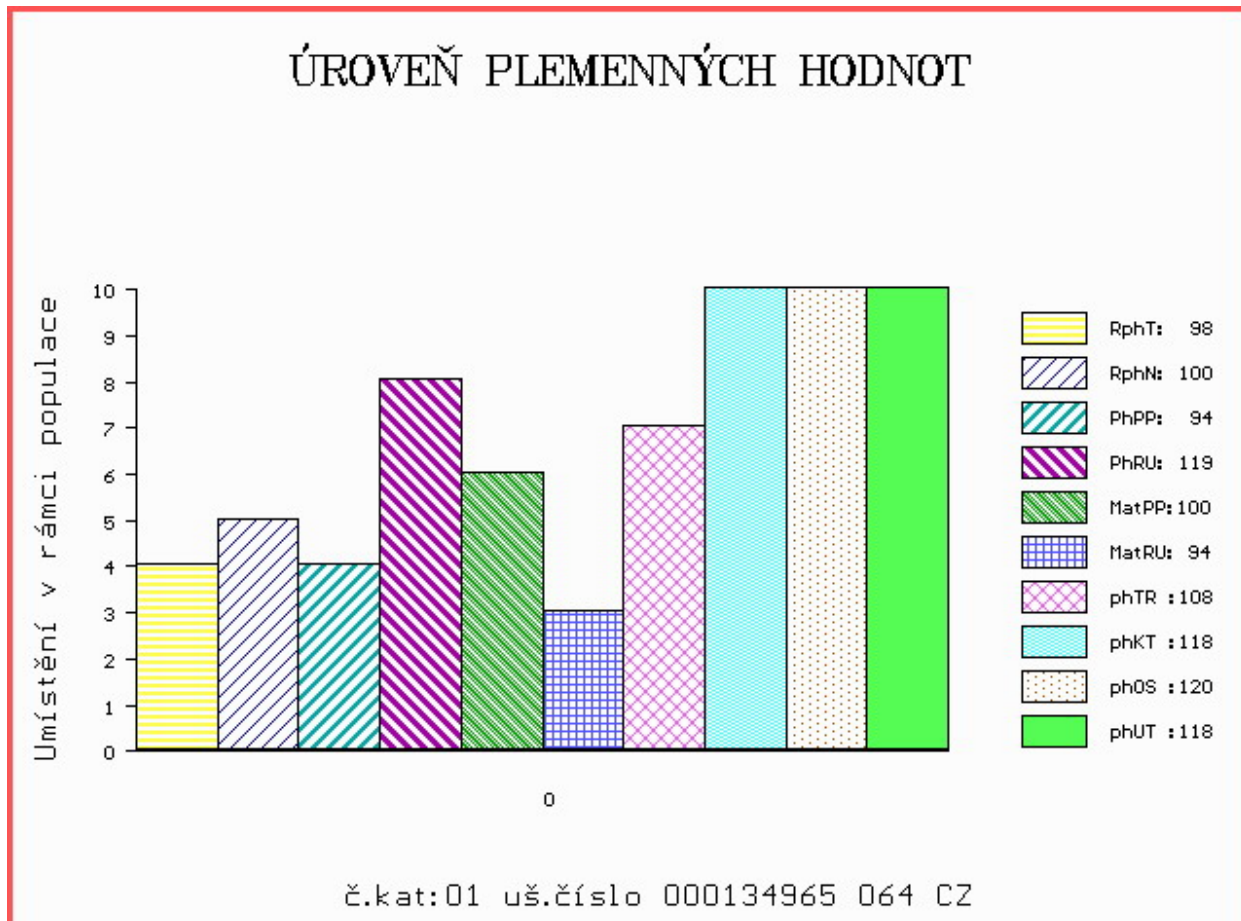



Číslo : 849092 053 CZ GARRY Z KALIŠTĚ R\* Číslo katalogu 2  
 Dat.nar. : 12.01.2020 Plemeno : Y100 Limousine  
 Chovatel : Farma Kaliště s.r.o.Č.Libchavy  
 Majitel : Jihočeský chovatel a.s.Č.Budějovice

OOO ZLI 560 ON-DIT 3615069746  
 OO ZLM 057 BAVARDAGE 2257773618  
 MOO 2257773207 FR RIDELLE 2257773207

OPEC ZLM 951 BARRY Z KALIŠTĚ P 031000744556053  
 OMO ZLI 369 CASHO P 14.013 34379  
 MO 130584 953 CZ DIVIŠKA Z KALIŠTĚ P 031000130584953  
 MMO 139245 511 CZ DUŠE Z KALIŠTĚ 031000139245511

OOM ZLI 560 ON-DIT 3615069746  
 OM ZLI 931 ANECDOTE 5644682194  
 MOM 5694063691 FR JAGUAR 427 5694063691

MA 342983 953 CZ /2 ot DIXI Z KALIŠTĚ 031000342983953  
 OMM ZLI 888 EUPLUS 2309430066  
 MM 293026 953 CZ DAJKA Z KALIŠTĚ 031000293026953  
 MMM 33177 953 CZ DAJANA Z KALIŠTĚ 031000033177953

Vl.užit:nar: 43 \*\*\* kg ve 120d: 199 kg 210d: 303 kg 365d: 496 kg / kříž: 133 cm  
 Přírustek v testu : 1275 g / 90 přírustek od narození: 1247 g / 84 šourek 36 cm  
 Věk při ZV 466 dní aktuálně k 24.03.21 hmotnost: 588 kg výška v kříži: 139 cm

PLEMENNÉ HODNOTY										LINEARNÍ HODNOCENÍ							
	pp	ru	pp	ru	TR	KT	OS	UT	Hmot	kříž	TR	KT	OS	UT	CE		
BÝK	PE	96	107	ME	88	110	96	100	102	100							
MATKA	PE	89	103	ME	95	106	96	103	104	102	692	136	22	20	20	7	69
OPEC	PE	103	116	ME	75	111	102	111	113	110	740	137	22	25	25	8	80

HODNOCEN: TR 7 / / 7 KT / / OS / / UT Výsledek:

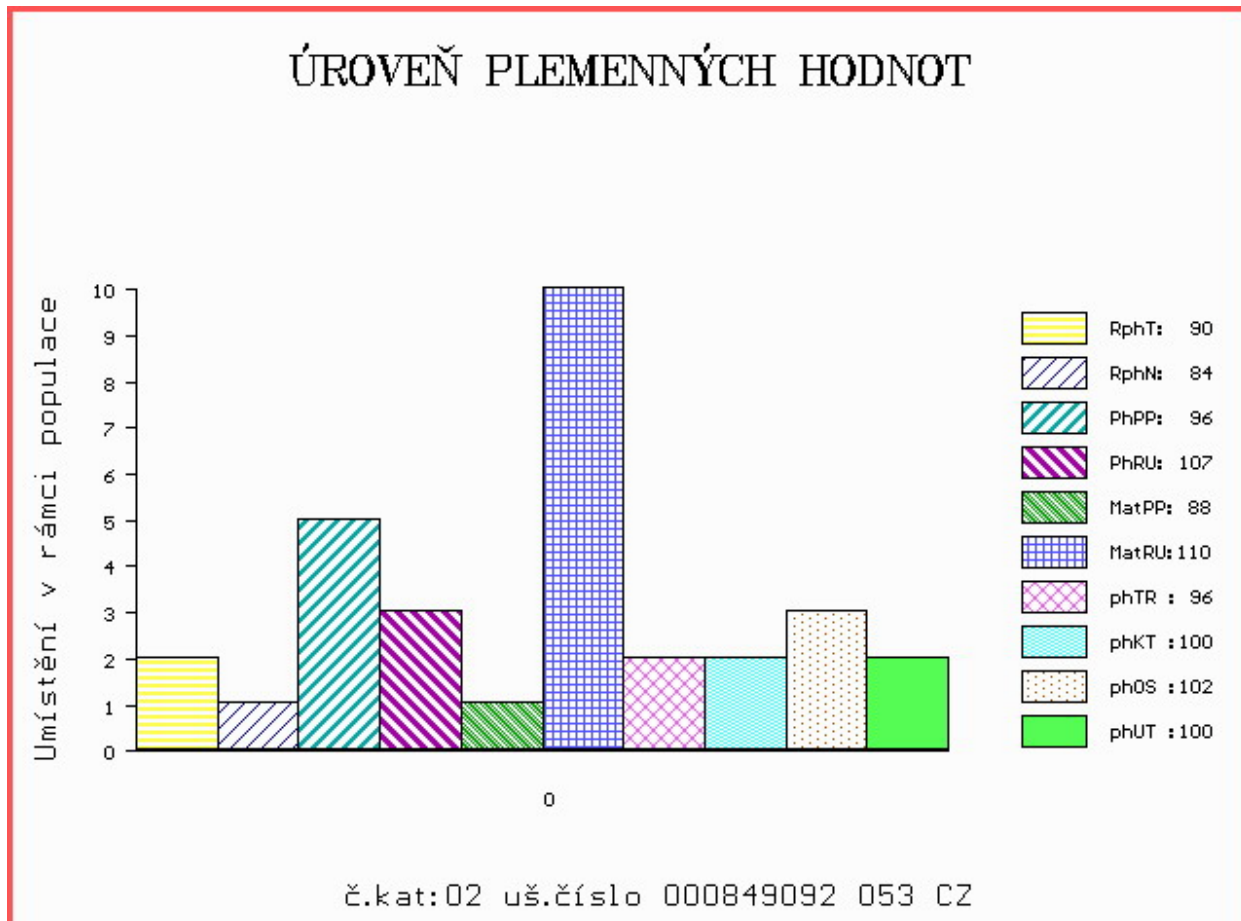



Číslo : 134966 064 CZ GLASGOW ZE SEDLEJOVA Číslo katalogu 3  
 Dat.nar. : 16.01.2020 Plemeno : Y100 Limousine  
 Chovatel : Lojda Karel, Ing., Sedlejev  
 Majitel : Lojda Karel, Ing., Sedlejev

OOO 277 824 VERCORS 1931741997  
 OO 284 861 EDELWEIS MN 1933412915  
 MOO 1311191915 FR TULIPE 1931191915

O TEC ZIL 413 MACKCELMAR 1939050113  
 OMO 289 967 UTRILLO 1931859900  
 MO 1932966317 FR DARCIE 1932966317  
 MMO 1998000716 FR OTARIE 1998000716

OOM ZLI 664 GENIAL 8791002491  
 OM ZLI 557 MOZART 1996019196  
 MOM 1593044013 FR IDOLE 1593044013

MA 460724 961 CZ /6 ot 395000460724961  
 OMM ZLI 294 LOUXOR 1995010819  
 MM 47391 931 CZ 056931047391  
 MMM 119821 201 CZ P 056201119821

Vl.užit:nar: 46 \*\*\* kg ve 120d: 192 kg 210d: 296 kg 365d: 495 kg / kříž: 134 cm  
 Přírustek v testu : 1666 g / 97 přírustek od narození: 1261 g / 92 šourek 37 cm  
 Věk při ZV 462 dní aktuálně k 24.03.21 hmotnost: 592 kg výška v kříži: 138 cm

PLEMENNÉ HODNOTY										LINEARNÍ HODNOCENÍ							
	pp	ru	ME	pp	ru	TR	KT	OS	UT	Hmot	kříž	TR	KT	OS	UT	CE	
BÝK	PE	88	91	ME	96	111	95	102	103	102							
MATKA	PE	90	96	ME	92	118	103	110	111	109	680	142	21	20	20	7	68
O TEC	PE	93	100	ME	94	101	95	98	98	99	0	0	0	0	0	0	0

HODNOCEN: TR 7 / / 7 KT / / OS / / UT Výsledek:

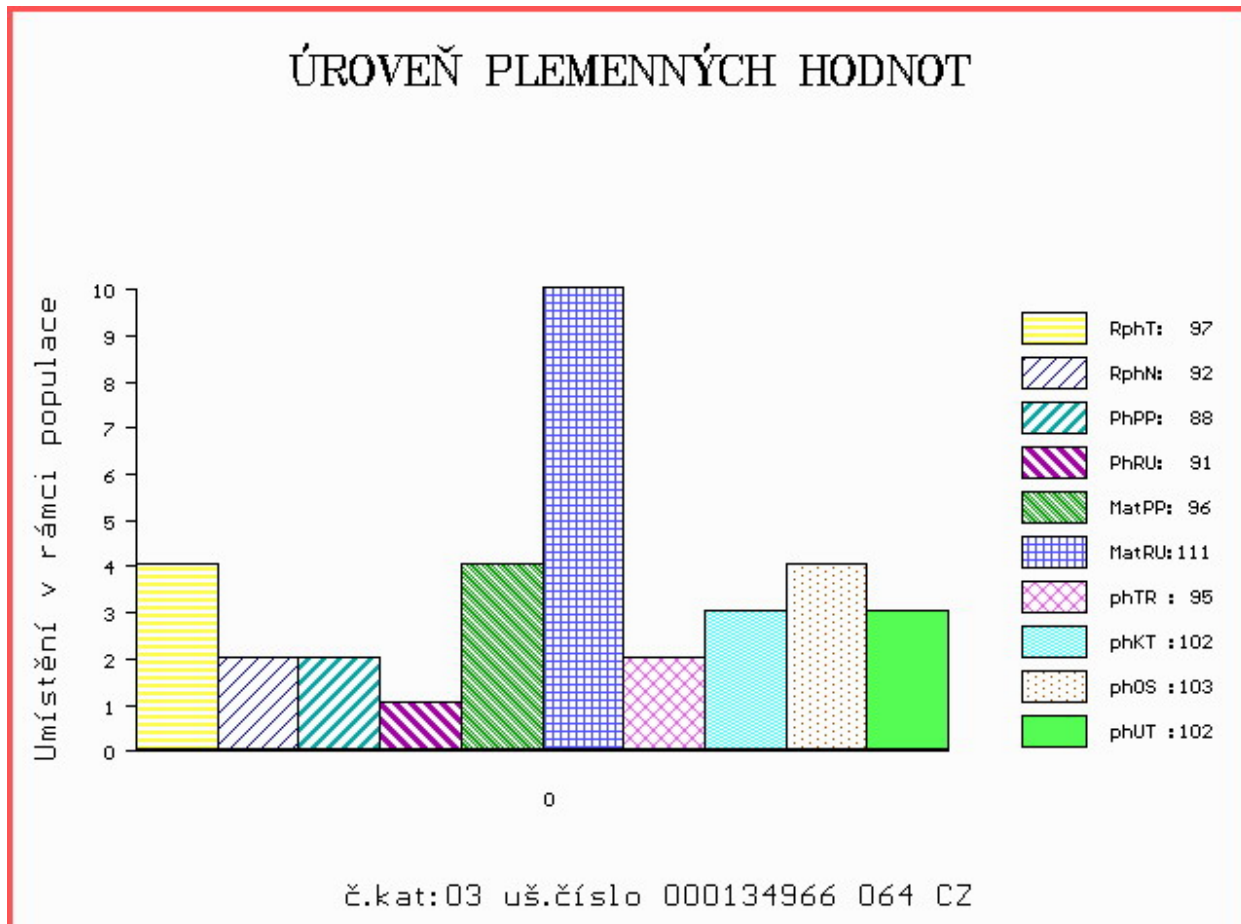

Číslo : 849093 053 CZ GRÁL Z KALIŠTĚ PP Číslo katalogu 4  
 Dat.nar. : 17.01.2020 Plemeno : Y100 Limousine  
 Chovatel : Farma Kaliště s.r.o.Č.Libchavy  
 Majitel : Jihočeský chovatel a.s.Č.Budějovice

OOO ZLI 560 ON-DIT 3615069746  
 OO ZLM 057 BAVARDAGE 2257773618  
 MOO 2257773207 FR RIDELLE 2257773207

OTEC ZLM 951 BARRY Z KALIŠTĚ P 031000744556053  
 OMO ZLI 369 CASHO P 14.013 34379  
 MO 130584 953 CZ DIVIŠKA Z KALIŠTĚ P 031000130584953  
 MMO 139245 511 CZ DUŠE Z KALIŠTĚ 031000139245511

OOM ZLI 923 DIAMANT P 1932978570  
 OM ZLM 150 VÁVRA BOVET ET 069000662027053  
 MOM 1629597593 FR UVALE 1629597593

MA 414047 953 CZ /1 ot MACY Z KALIŠTĚ P 031000414047953  
 OMM ZLI 824 ENZO P 1933472074  
 MM 293067 953 CZ MILČA Z KALIŠTĚ P 031000293067953  
 MMM 167506 953 CZ MAJKA Z KALIŠTĚ 031000167506953

Vl.užit:nar: 40 \*\*\* kg ve 120d: 184 kg 210d: 289 kg 365d: 499 kg / kříž: 131 cm  
 Přírustek v testu : 1558 g / 97 přírustek od narození: 1322 g / 93 šourek 35 cm  
 Věk při ZV 461 dní aktuálně k 24.03.21 hmotnost: 611 kg výška v kříži: 139 cm

PLEMENNÉ HODNOTY										LINEARNÍ HODNOCENÍ							
	pp	ru	pp	ru	TR	KT	OS	UT	Hmot	kříž	TR	KT	OS	UT	CE		
BÝK	PE	99	106	ME	95	103	96	94	95	94							
MATKA	PE	94	95	ME	114	96	109	98	96	98	704	151	24	19	18	6	67
OTEC	PE	103	116	ME	75	111	102	111	113	110	740	137	22	25	25	8	80

HODNOCEN: TR 7 / / 9 KT / / OS / / UT Výsledek:

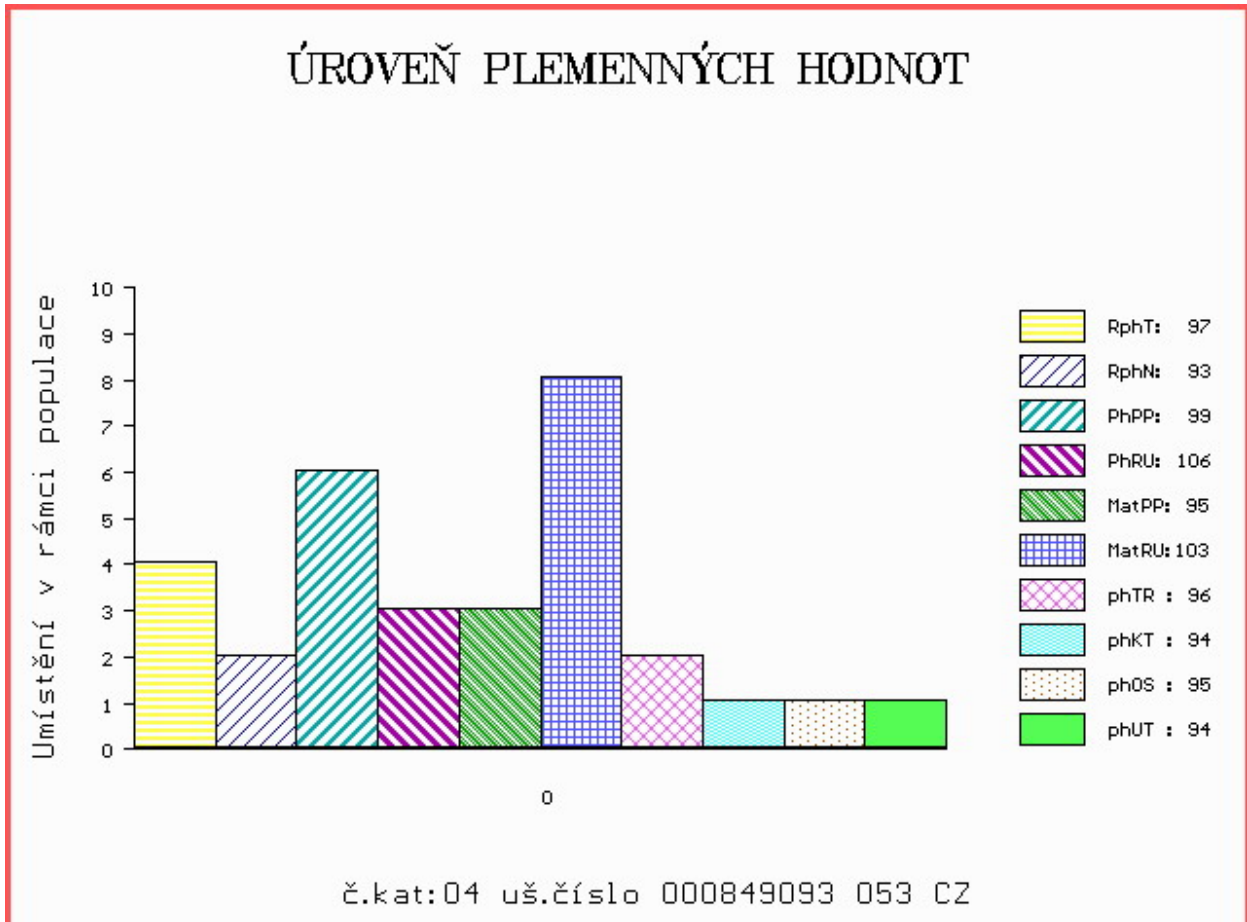

Číslo : 770531 081 CZ GABIDOL VFU Číslo katalogu 5  
 Dat.nar. : 18.01.2020 Plemeno : Y100 Limousine  
 Chovatel : VFU Brno ŠZP Nový Jičín  
 Majitel : VFU Brno ŠZP Nový Jičín

OOO 280 105 ULTIME 5500564649  
 OO 288 796 DIAMANT 1932949798  
 MOO 1997004909 FR NACRE 1997004909

OTEC ZIL 149 FENOMEN 8728891777  
 OMO ZLI 295 MALIBU 3696026196  
 MO 8728891326 FR BOUCLEDOR 8728891326  
 MMO 8728890965 FR VIKY 8728890965

OOM ZLI 268 IONESCO 3693000206  
 OM ZLI 810 SAM ZE SVATÉ KATEŘINY 393000529799042  
 MOM 155006 931 CZ MELINDA Z OSTRÉHO 253000155006931

MA 244167 981 CZ /5 ot 007000244167981  
 OMM ZLI 521 ORION Z KALIŠTĚ 031000524789053  
 MM 163753 981 CZ TRIKOLORA VFU 007000163753981  
 MMM 122234 981 CZ PLACHTA VFU 007000122234981

Vl.užit:nar: 54 \*\*\* kg ve 120d: 216 kg 210d: 336 kg 365d: 554 kg / kříž: 135 cm  
 Přírustek v testu : 1750 g / 109 přírustek od narození: 1408 g / 110 šourek 36 cm  
 Věk při ZV 460 dní aktuálně k 24.03.21 hmotnost: 661 kg výška v kříži: 140 cm

PLEMENNÉ HODNOTY										LINEARNÍ HODNOCENÍ							
	pp	ru	pp	ru	TR	KT	OS	UT		Hmot	kříž	TR	KT	OS	UT	CE	
BÝK	PE	92	115	ME	94	105	104	112	113	111							
MATKA	PE	94	115	ME	80	119	112	116	115	116	902	148	26	24	21	8	79
OTEC	PE	103	114	ME	102	91	100	98	98	97	0	0	0	0	0	0	0

HODNOCEN: TR 8 / /10 KT / / OS / / UT Výsledek:

## ÚROVEŇ PLEMENNÝCH HODNOT

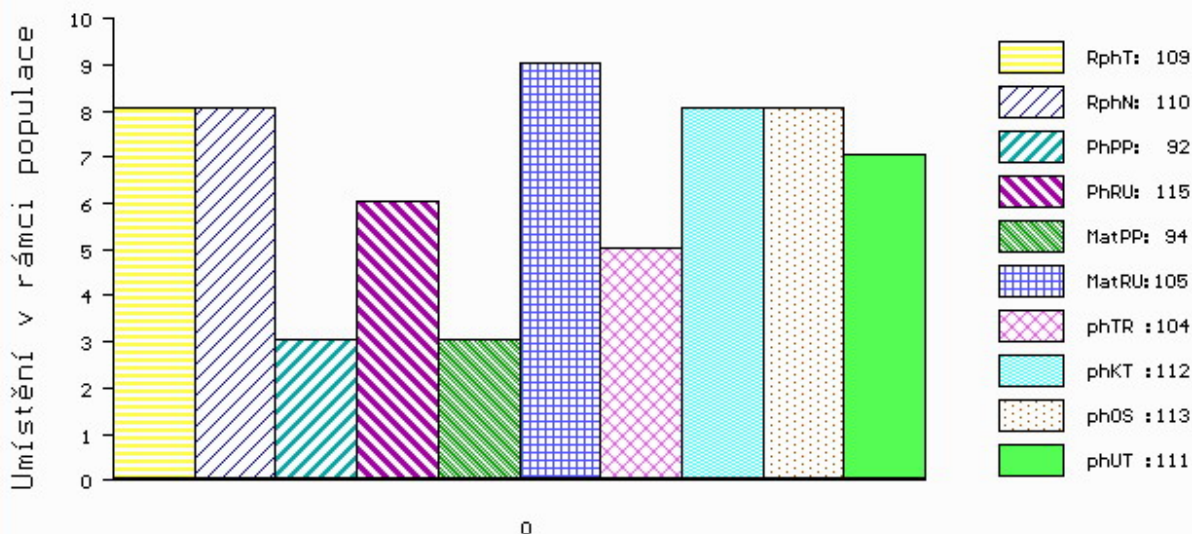

č.kat:05 uš.číslo 000770531 081 CZ

Číslo : 865903 053 CZ GILIEŇ AVENA Číslo katalogu 6  
 Dat.nar. : 22.01.2020 Plemeno : Y100 Limousine  
 Chovatel : Avena s.r.o.Dlouhá Třebová  
 Majitel : Avena s.r.o.Dlouhá Třebová

OOO 281 107 CORAIL 0800627419  
 OO 281 106 FICUS 8700671554  
 MOO 8700670847 FR ALBAL 8700670847

OTEC ZLM 398 ILIEN 2313136170  
 OMO 281 108 ABRICOT 2306660189  
 MO 2308902493 FR CANAILLE 2308902493  
 MMO 2397053386 FR NEVRITE 2397053386

OOM ZLI 945 FORTISSIMO 3704321021  
 OM ZLM 531 ATOM ZE DVORA 114000693458053  
 MOM 137954 953 CZ OLINKA ZE DVORA 114000137954953

MA 413486 953 CZ /1 ot 028000413486953  
 OMM ZLI 319 JOKER VFU 007764119018  
 MM 199932 953 CZ 028000199932953  
 MMM 414 517 CZ 028517000414

Vl.užit:nar: 43 \*\*\* kg ve 120d: 218 kg 210d: 326 kg 365d: 516 kg / kříž: 131 cm  
 Přírustek v testu : 1641 g / 112 přírustek od narození: 1351 g / 115 šourek 35 cm  
 Věk při ZV 456 dní aktuálně k 24.03.21 hmotnost: 620 kg výška v kříži: 140 cm

PLEMENNÉ HODNOTY										LINEARNÍ HODNOCENÍ						
	pp	ru	pp	ru	TR	KT	OS	UT		Hmot	kříž	TR	KT	OS	UT	CE
BÝK	PE	96	119	ME	99	95	108	109	108	108						
MATKA	PE	97	107	ME	104	109	111	111	109	110	782 /	148	27	20	20	7 74
OTEC	PE	85	123	ME	98	85	120	112	109	111	640 /	146	28	21	21	7 77

HODNOCEN: TR 8 / / 9 KT / / OS / / UT Výsledek:

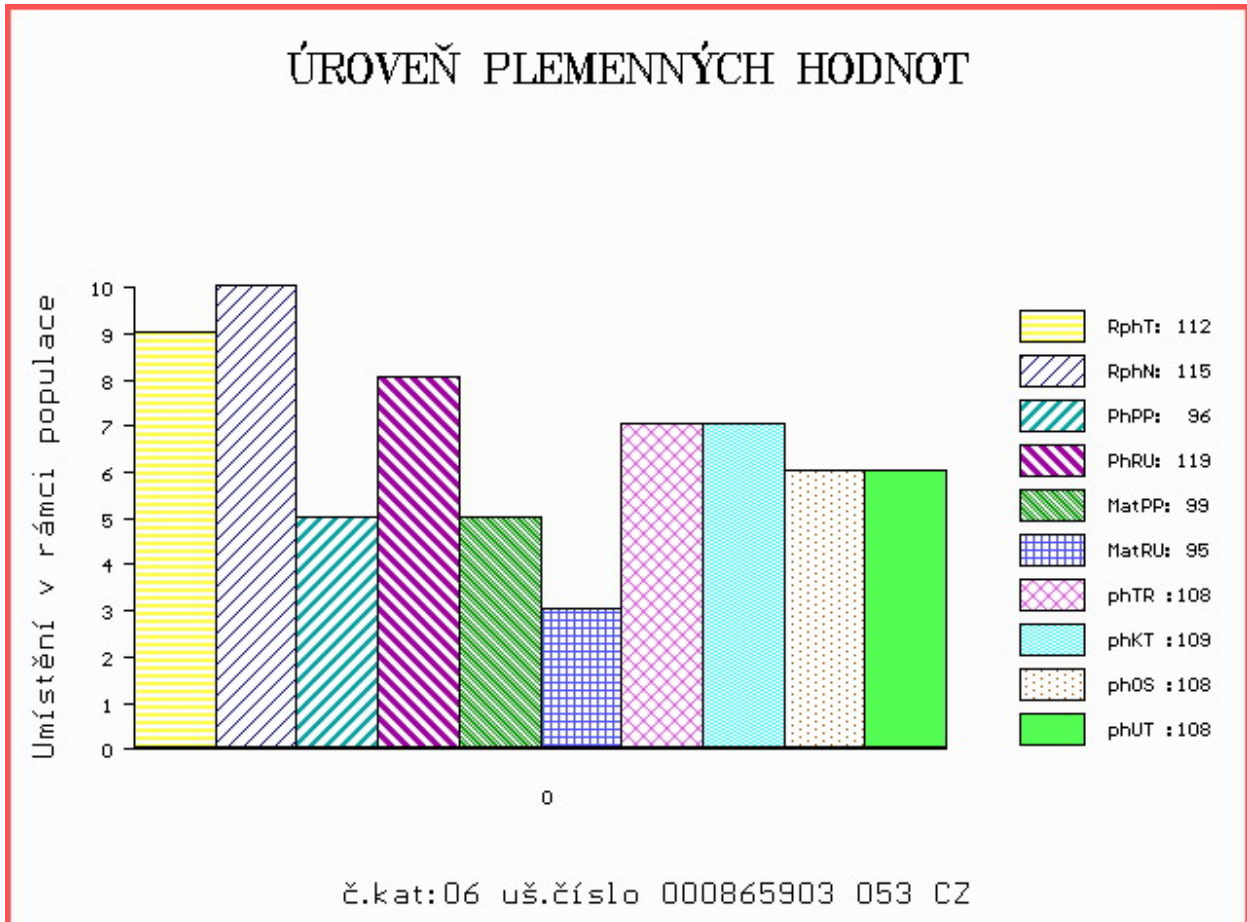



Číslo : 137696 034 CZ GARPACIO Z CHYŠEK P\* Číslo katalogu 7  
 Dat.nar. : 24.01.2020 Plemeno : Y100 Limousine  
 Chovatel : Zemědělské družstvo Chyšky  
 Majitel : Zemědělské družstvo Chyšky

OOO 275 831 POSEIDON 7713469838  
 OO ZLM 050 AZURRI 1932014117  
 MOO 1998008588 FR OLYMPE 1998008588

OTEC ZIL 015 CARPACIO Z PROSÍČEK ET 421000959133061  
 OMO ZLI 739 RECIF 1627496661  
 MO 576756 961 CZ ZITULE Z PROSÍČEK ET 421000576756961  
 MMO 433717 961 CZ VIVIEN Z PROSÍČEK ET P 421000433717961

OOM 270 530 JUNIOR TVS 1994012999  
 OM ZLI 538 BONUS P 1526579518  
 MOM 2424414640 FR VALERIANE ET P 2424414640

MA 460773 931 CZ /6 ot P 415000460773931  
 OMM ZLI 437 MOZART Z CUNKOVA ET 253000156381031  
 MM 153294 953 CZ MÁŠA Z KALIŠTĚ 031000153294953  
 MMM 8172 517 CZ METUJE Z KALIŠTĚ 031517008172

Vl.užit:nar: 46 \* kg ve 120d: 201 kg 210d: 310 kg 365d: 505 kg / kříž: 136 cm  
 Přírustek v testu : 1566 g / 100 přírustek od narození: 1334 g / 101 šourek 34 cm  
 Věk při ZV 454 dní aktuálně k 24.03.21 hmotnost: 613 kg výška v kříži: 142 cm

PLEMENNÉ HODNOTY										LINEARNÍ HODNOCENÍ							
	pp	ru	pp	ru	TR	KT	OS	UT	Hmot	kříž	TR	KT	OS	UT	CE		
BÝK	PE	98	110	ME	93	100	93	100	101	100							
MATKA	PE	108	88	ME	89	105	99	95	94	95	685	147	22	20	18	6	66
OTEC	PE	87	129	ME	97	97	92	108	111	108	628	135	23	22	22	8	75

HODNOCEN: TR 9 / / 9 KT / / OS / / UT Výsledek:

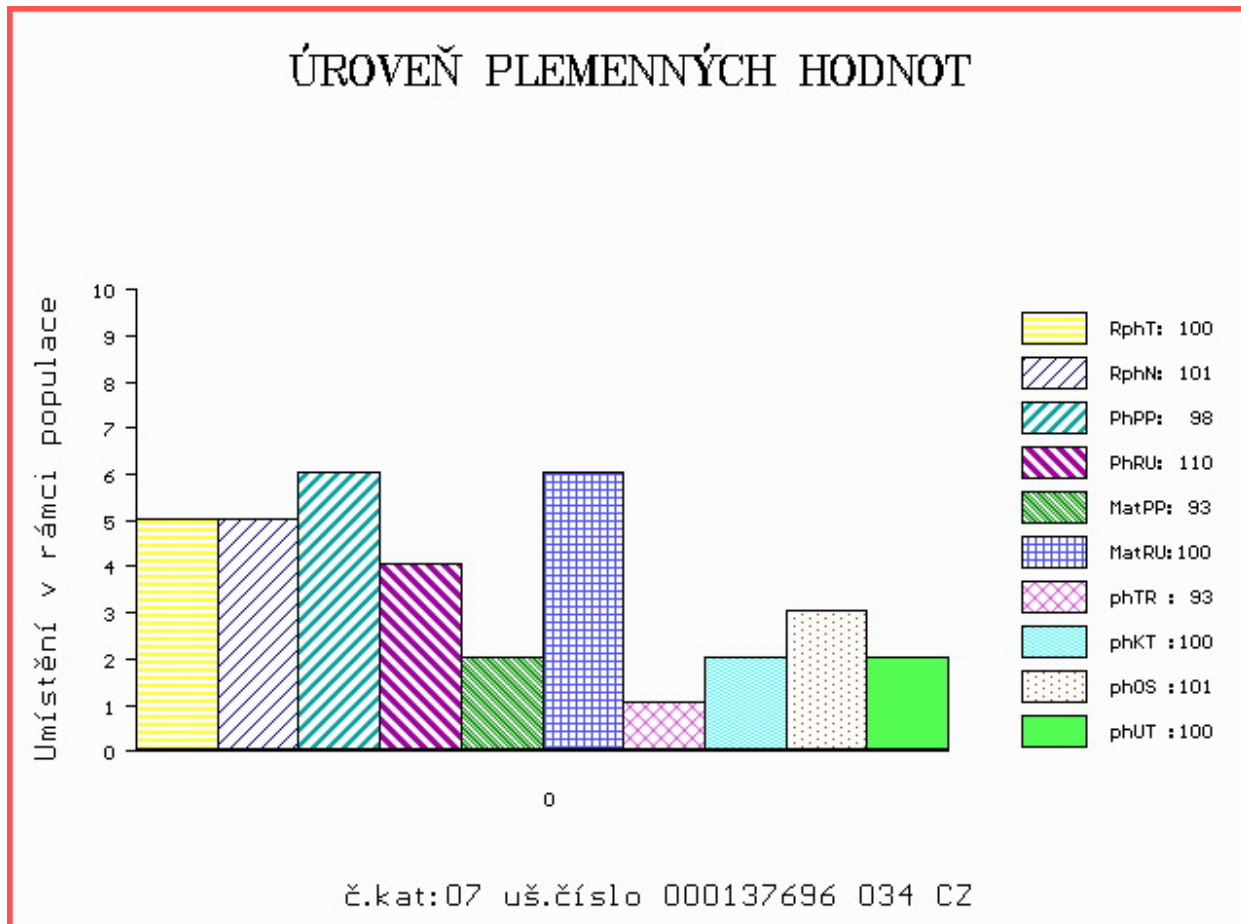

Číslo : 783950 081 CZ GOETHE Z ŽUKOVA P\* Číslo katalogu 8  
 Dat.nar. : 01.02.2020 Plemeno : Y100 Limousine  
 Chovatel : Niemiec Czeslaw, Dolní Žukov  
 Majitel : Niemiec Czeslaw, Dolní Žukov

OOO ZLI 650 TIGRIS PP 14.026 24243  
 OO ZLM 164 VOJTA Z TODNĚ P 397000757329031  
 MOO 4240970929 FR VOUTE 4240970929

OTEC ZLM 591 ANGEL Z TODNĚ PP 397000882843031  
 OMO 271 026 KENTUCKY THURNSTOCK P 09.352 70839  
 MO 985265008 DE ANGIE P 09.852 65008  
 MMO 935313643 DE ASTRA P 09.353 13643

OOM 262 269 POPEYE 2399064280  
 OM ZLI 665 USSE 2303293868  
 MOM 2395069771 FR LOTTE 2395069771

MA 283244 981 CZ /3 ot ANIČKA VFU 007000283244981  
 OMM ZLI 294 LOUXOR 1995010819  
 MM 215446 981 CZ TONIČKA VFU 007000215446981  
 MMM 122241 981 CZ PEŤULE VFU 007000122241981

Vl.užit:nar: 47 \*\*\* kg ve 120d: 228 kg 210d: 350 kg 365d: 549 kg / kříž: 136 cm  
 Přírustek v testu : 1466 g / 95 přírustek od narození: 1379 g / 92 šourek 37 cm  
 Věk při ZV 446 dní aktuálně k 24.03.21 hmotnost: 622 kg výška v kříži: 142 cm

PLEMENNÉ HODNOTY										LINEARNÍ HODNOCENÍ							
	pp	ru	pp	ru	TR	KT	OS	UT	Hmot	kříž	TR	KT	OS	UT	CE		
BÝK	PE	94	116	ME	103	104	109	110	109	110							
MATKA	PE	87	107	ME	99	108	100	110	110	108	683	142	24	20	17	6	67
OTEC	PE	109	100	ME	101	110	94	97	98	98	552	140	25	19	18	6	68

HODNOCEN: TR 9 / /10 KT / / OS / / UT Výsledek:

## ÚROVEŇ PLEMENNÝCH HODNOT

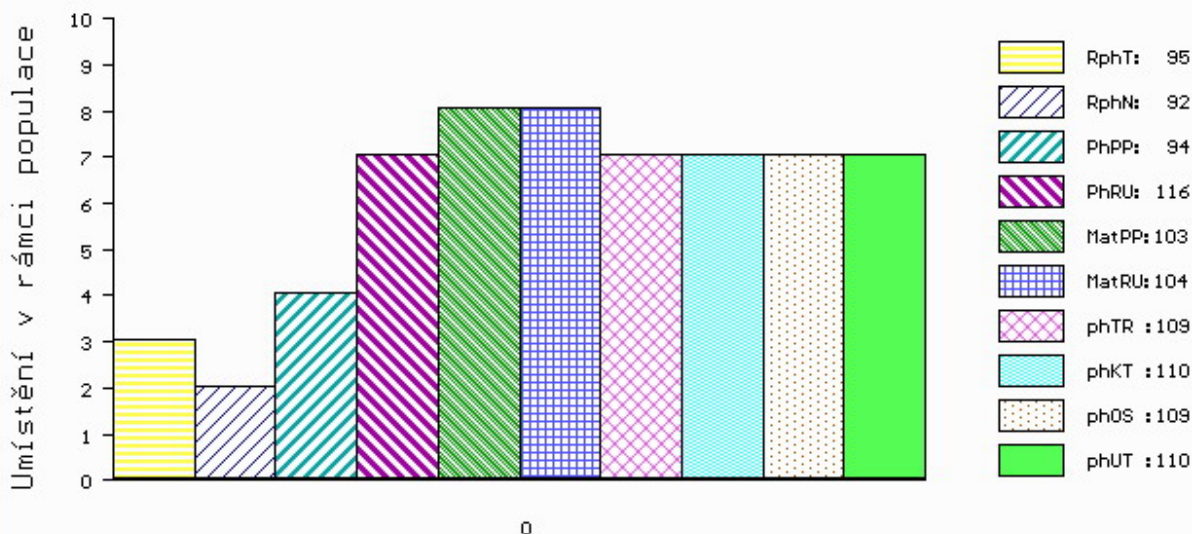

č.kat:08 uš.číslo 000783950 081 CZ

Číslo : 181958 064 CZ GERMÁN ZE SEDLEJOVA P Číslo katalogu 9  
 Dat.nar. : 02.02.2020 Plemeno : Y100 Limousine  
 Chovatel : Lojda Karel, Ing., Sedlejev  
 Majitel : Lojda Karel, Ing., Sedlejev

OOO 280 439 SYMPA 4801006969  
 OO 290 873 SPION P 05.366 98597  
 MOO 580396147 DE OPHELIA P 05.803 96147

OTEC ZIL 478 SOKRATES VOM SCHAUEDAMM PP 01.209 26641  
 OMO 290 874 PALACE MN 1930398629  
 MO 535309840 DE C.N.FRIEDHILD P 05.353 09840  
 MMO 580396112 DE C.N.FLORI P 05.803 96112

OOM 270 336 FLINT 8790014838  
 OM ZLI 815 SAXUM 2255671926  
 MOM 2298002707 FR OSEILLE 2298002707

MA 543225 961 CZ /5 ot P 395000543225961  
 OMM ZLI 443 PATOCLE 1200097968  
 MM 351722 961 CZ P 395000351722961  
 MMM 47394 931 CZ 056931047394

Vl.užit:nar: 44 \*\*\* kg ve 120d: 197 kg 210d: 327 kg 365d: 500 kg / kříž: 133 cm  
 Přírustek v testu : 1500 g / 97 přírustek od narození: 1313 g / 96 šourek 36 cm  
 Věk při ZV 445 dní aktuálně k 24.03.21 hmotnost: 590 kg výška v kříži: 140 cm

PLEMENNÉ HODNOTY										LINEARNÍ HODNOCENÍ							
	pp	ru	pp	ru	TR	KT	OS	UT		Hmot	kříž	TR	KT	OS	UT	CE	
BÝK	PE	89	109	ME	102	98	108	105	104	106							
MATKA	PE	88	113	ME	104	93	108	102	100	102	792	148	26	21	20	7	74
OTEC	PE	94	109	ME	97	100	97	101	102	102	0	0	0	0	0	0	0

HODNOCEN: TR 8 / / 8 KT / / OS / / UT Výsledek:

## ÚROVEŇ PLEMENNÝCH HODNOT

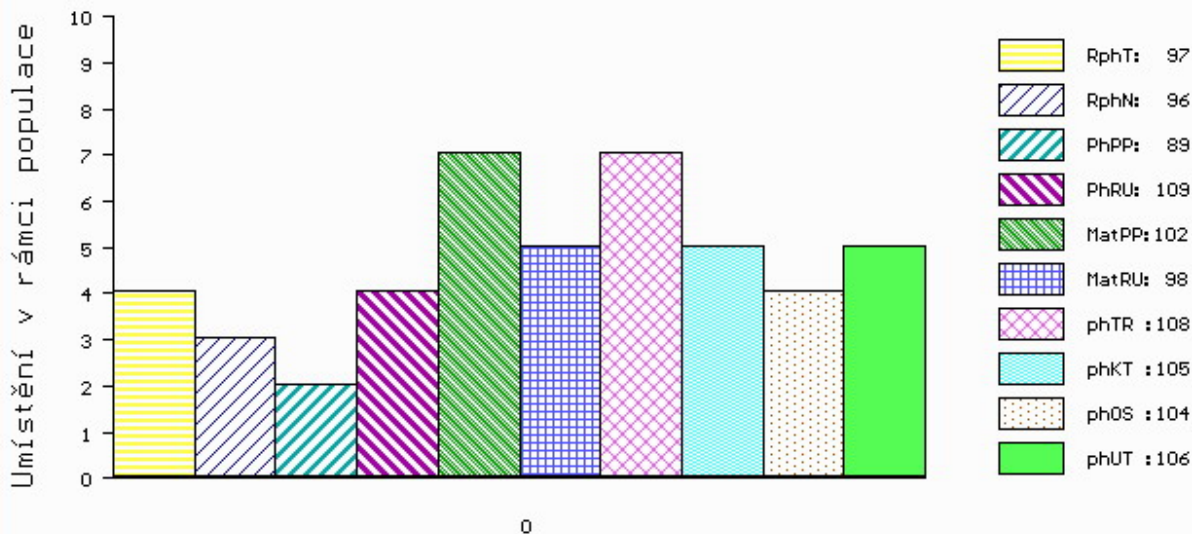

č.kat:09 uš.číslo 000181958 064 CZ



Číslo : 137697 034 CZ GALVANI Z CHYSEK Číslo katalogu 10  
 Dat.nar. : 03.02.2020 Plemeno : Y100 Limousine  
 Chovatel : Zemědělské družstvo Chyšky  
 Majitel : Zemědělské družstvo Chyšky

OOO 275 831 POSEIDON 7713469838  
 OO ZLM 050 AZURRI 1932014117  
 MOO 1998008588 FR OLYMPE 1998008588

OTEC ZIL 015 CARPACIO Z PROSÍČEK ET 421000959133061  
 OMO ZLI 739 RECIF 1627496661  
 MO 576756 961 CZ ZITULE Z PROSÍČEK ET 421000576756961  
 MMO 433717 961 CZ VIVIEN Z PROSÍČEK ET P 421000433717961

OOM ZLI 268 IONESCO 3693000206  
 OM ZLI 683 POPRASK Z KALIŠTĚ 031000538050053  
 MOM 130567 953 CZ MILUŠKA Z KALIŠTĚ 031000130567953

MA 586713 931 CZ /3 ot 415000586713931  
 OMM ZLI 437 MOZART Z CUNKOVA ET 253000156381031  
 MM 167509 953 CZ 031000167509953  
 MMM 16981 953 CZ ALINA Z KALIŠTĚ 031000016981953

Vl.užit:nar: 46 \* kg ve 120d: 207 kg 210d: 328 kg 365d: 552 kg / kříž: 134 cm  
 Přírustek v testu : 1500 g / 101 přírustek od narození: 1412 g / 105 šourek 37 cm  
 Věk při ZV 444 dní aktuálně k 24.03.21 hmotnost: 632 kg výška v kříži: 139 cm

PLEMENNÉ HODNOTY										LINEARNÍ HODNOCENÍ						
	pp	ru	pp	ru	TR	KT	OS	UT		Hmot	kříž	TR	KT	OS	UT	CE
BÝK	PE	94	116	ME	97	104	100	109	111	110						
MATKA	PE	99	98	ME	98	113	111	112	113	113	656 /	141	21	18	18	6 63
OTEC	PE	87	129	ME	97	97	92	108	111	108	628 /	135	23	22	22	8 75

HODNOCEN: TR 8 / /10 KT / / OS / / UT Výsledek:

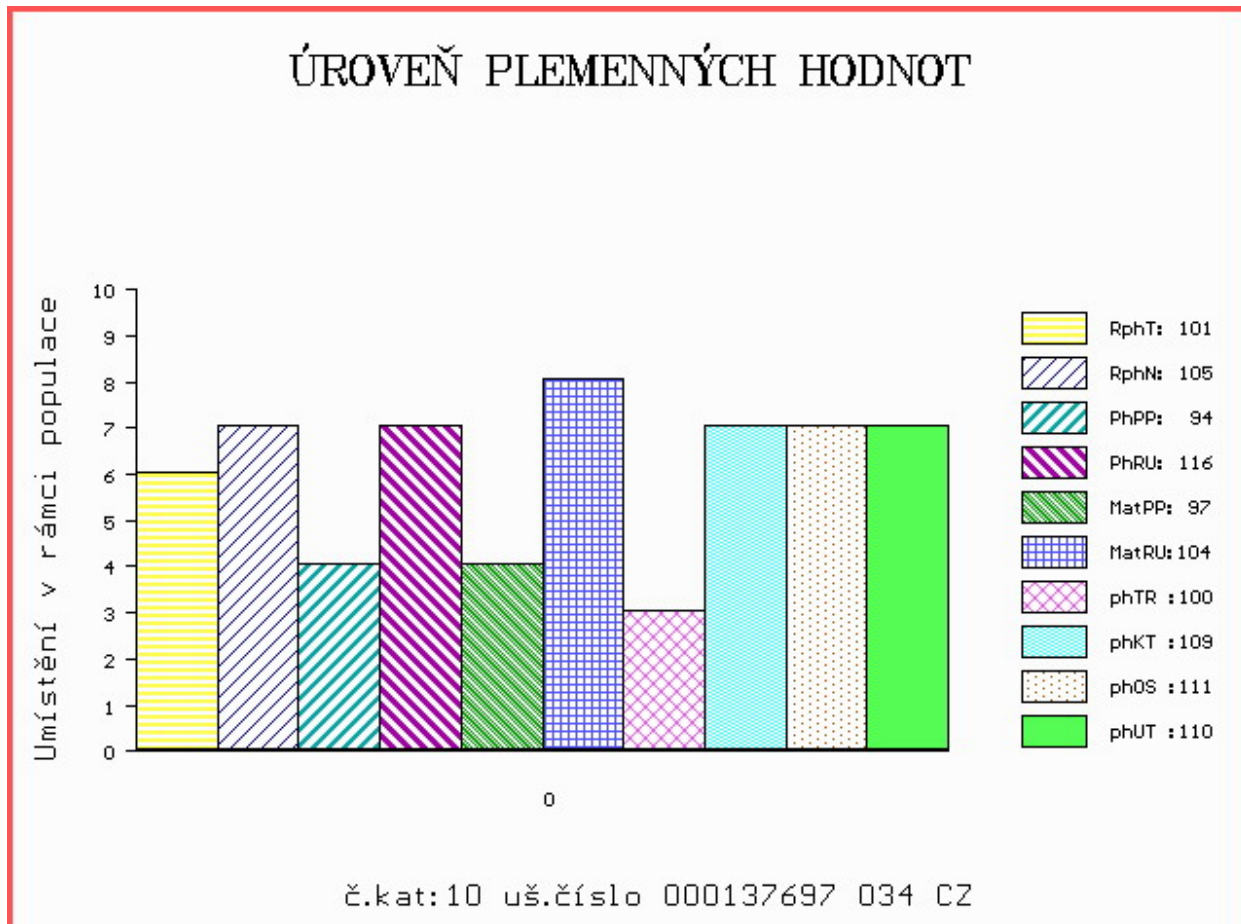

Číslo : 865908 053 CZ GRANAT AVENA Číslo katalogu 11  
 Dat.nar. : 04.02.2020 Plemeno : Y100 Limousine  
 Chovatel : Avena s.r.o.Dlouhá Třebová  
 Majitel : Avena s.r.o.Dlouhá Třebová

OOO 272 687 STAR MN 2302612261  
 OO ZLI 945 FORTISSIMO 3704321021  
 MOO 3704323382 FR URTICAIRE 3704323382

O TEC ZLM 531 ATOM ZE DVORA 114000693458053  
 OMO ZLI 434 MÝTUS VFU 007000113842081  
 MO 137954 953 CZ OLINKA ZE DVORA 114000137954953  
 MMO 138519 511 CZ KLÁRA ZE DVORA 114000138519511

OOM ZLI 437 MOZART Z CUNKOVA ET 253000156381031  
 OM LIP 501 REXÍK Z KALIŠTĚ 031000562343053  
 MOM 8167 517 CZ DOLINA Z KALIŠTĚ 031517008167

MA 295710 953 CZ /5 ot ZRADA AVENA 028000295710953  
 OMM ZLI 319 JOKER VFU 007764119018  
 MM 219102 953 CZ 028000219102953  
 MMM 18033 953 CZ LILIE AVENA 028000018033953

Vl.užit:nar: 47 \*\*\* kg ve 120d: 221 kg 210d: 347 kg 365d: 576 kg / kříž: 136 cm  
 Přírustek v testu : 1983 g / 120 přírustek od narození: 1531 g / 124 šourek 38 cm  
 Věk při ZV 443 dní aktuálně k 24.03.21 hmotnost: 681 kg výška v kříži: 143 cm

PLEMENNÉ HODNOTY

LINEARNÍ HODNOCENÍ

	pp	ru	pp	ru	TR	KT	OS	UT	Hmot	kříž	TR	KT	OS	UT	CE		
BÝK	PE	98	119	ME	103	104	111	111	111	111							
MATKA	PE	102	119	ME	94	114	120	115	115	117	830	147	26	19	18	7	70
O TEC	PE	94	113	ME	113	97	107	107	105	106	712	140	26	22	21	8	77

HODNOCEN: TR 10 / /10 KT / / OS / / UT Výsledek:

ÚROVEŇ PLEMENNÝCH HODNOT

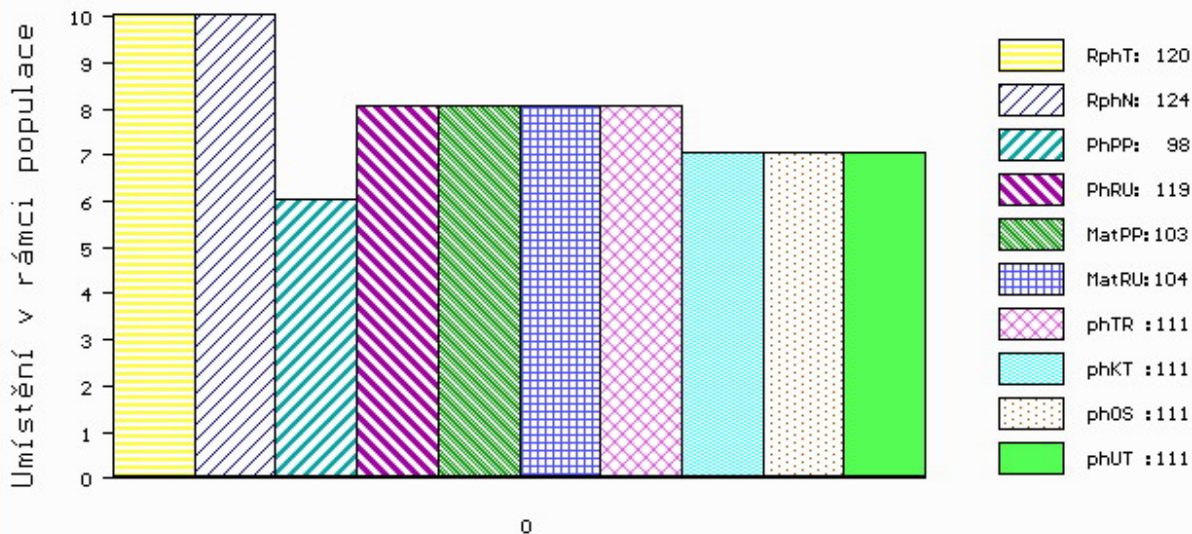

č.kat:11 uš.číslo 000865908 053 CZ

Číslo : 181959 064 CZ GLADIOL ZE SEDLEJOVA Číslo katalogu 12  
 Dat.nar. : 06.02.2020 Plemeno : Y100 Limousine  
 Chovatel : Lojda Karel, Ing., Sedlejev  
 Majitel : Lojda Karel, Ing., Sedlejev

OOO 285 804 ARLIQUET 8723170748  
 OO 289 963 DIABOLO Z 8715031131  
 MOO 8715030467 FR SOURIS 8715030467

OTEC ZIL 411 HERMES 5023670017  
 OMO 289 964 MAJOR 1297176533  
 MO 5004696702 FR RAYONANTE 5004696702  
 MMO 2995001263 FR LUMIERE 2995001263

OOM 269 069 L 79 1995013233  
 OM ZLI 743 ROCKSTAR 1930599372  
 MOM 1991014069 FR GLAMOUR 1991014069

MA 543221 961 CZ /4 ot 395000543221961  
 OMM ZLI 559 ROESTI 2424460309  
 MM 351725 961 CZ 395000351725961  
 MMM 47391 931 CZ 056931047391

Vl.užit:nar: 45 \*\*\* kg ve 120d: 212 kg 210d: 329 kg 365d: 493 kg / kříž: 130 cm  
 Přírustek v testu : 1675 g / 102 přírustek od narození: 1318 g / 99 šourek 36 cm  
 Věk při ZV 441 dní aktuálně k 24.03.21 hmotnost: 588 kg výška v kříži: 138 cm

PLEMENNÉ HODNOTY										LINEARNÍ HODNOCENÍ							
	pp	ru	pp	ru	TR	KT	OS	UT		Hmot	kříž	TR	KT	OS	UT	CE	
BÝK	PE	91	103	ME	102	102	108	114	115	115							
MATKA	PE	101	96	ME	97	113	96	105	107	104	650	144	20	20	18	7	65
OTEC	PE	85	112	ME	104	90	119	115	113	116	0	0	0	0	0	0	0

HODNOCEN: TR 8 / / 9 KT / / OS / / UT Výsledek:

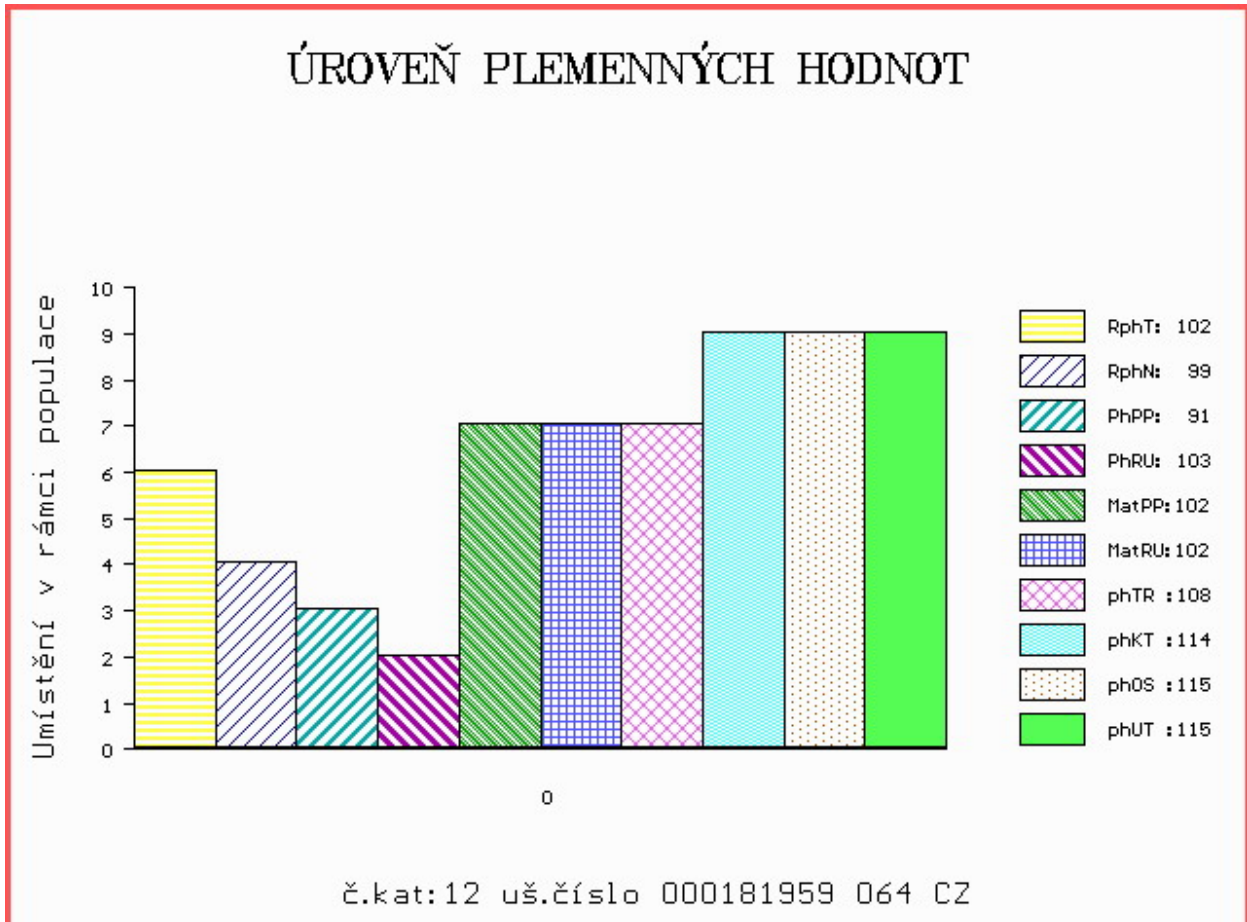

Číslo : 770539 081 CZ GEL VFU V\* Číslo katalogu 13  
 Dat.nar. : 09.02.2020 Plemeno : Y100 Limousine  
 Chovatel : VFU Brno ŠZP Nový Jičín  
 Majitel : VFU Brno ŠZP Nový Jičín

OOO 262 316 HAMMEL OASSIS 64467-00709  
 OO ZLI 576 TRONSO POLLED ROLF P 46791-00185  
 MOO 4679100133 DK TRONSO POLLED MAIKEN P 46791-00133

OTEC ZLM 047 SNAP POLLED GOLD V\* 64893-00085  
 OMO 262 720 KLEGVANGGÁRD URANUS P 43142-00546  
 MO 6489300056 DK SNAP POLLED DONNA P 64893-00056  
 MMO 7779300173 DK SLÁGÁRD SORINE 77793-00173

OOM ZLI 229 ELEAZAR 1989009820  
 OM ZLI 325 KOLJA VFU 007764119005  
 MOM 6960 517 CZ ELECTRICITE 8789013608

MA 215463 981 CZ /7 ot UZDA VFU 007000215463981  
 OMM ZLI 269 HIGHLANDER 1692111209  
 MM 119943 704 CZ KAMILA VFU 007000119943704  
 MMM 3836 517 CZ CHŮVA VFU 007517003836

Vl.užit:nar: 52 \*\*\* kg ve 120d: 202 kg 210d: 330 kg 365d: 540 kg / kříž: 139 cm  
 Přírustek v testu : 1700 g / 110 přírustek od narození: 1399 g / 110 šourek 36 cm  
 Věk při ZV 438 dní aktuálně k 24.03.21 hmotnost: 624 kg výška v kříži: 144 cm

PLEMENNÉ HODNOTY										LINEARNÍ HODNOCENÍ						
	pp	ru	ME	pp	ru	TR	KT	OS	UT	Hmot	kříž	TR	KT	OS	UT	CE
BÝK	PE	93	108	ME	92	104	109	106	105	108						
MATKA	PE	87	111	ME	90	121	117	112	109	113	880 /	153	27	20	20	7 74
OTEC	PE	109	107	ME	87	86	99	98	98	100	600 /	137	23	20	20	7 70

HODNOCEN: TR 10 / /10 KT / / OS / / UT Výsledek:

## ÚROVEŇ PLEMENNÝCH HODNOT

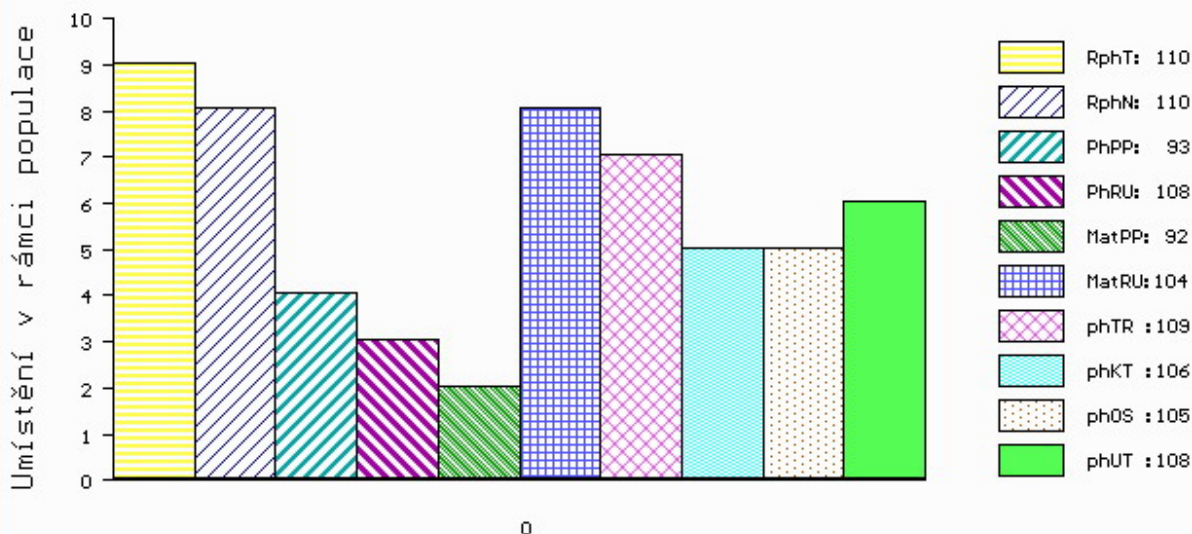

č.kat:13 uš.číslo 000770539 081 CZ



Číslo : 761641 081 CZ GUSTAV Z KUNČIC V\* Číslo katalogu 14  
 Dat.nar. : 11.02.2020 Plemeno : Y100 Limousine  
 Chovatel : Ulčák Petr, Kunčice pod Ondřejníkem  
 Majitel : Ulčák Petr, Kunčice pod Ondřejníkem

OOO 267 694 CASSIS 4088028055  
 OO ZLI 490 REMIX 1717626948  
 MOO 1797002235 FR NOUGATINE 1797002235

OTEC ZLM 405 CAMEOS 2424507604  
 OMO ZLI 324 MAS DU CLO 2396032213  
 MO 2324444531 FR VELSEUSE 2324444531  
 MMO 2424450505 FR RISETTE 2424450505

OOM ZLI 833 VESTERHAAB DAVID P 21335-00815  
 OM ZLM 098 TILSTED HARRY P 63292-00447  
 MOM 6329200403 DK TILSTED EMMA P 63292-00403

MA 304501 981 CZ /2 ot BABOČKA P\* 416000304501981  
 OMM ZLI 833 VESTERHAAB DAVID P 21335-00815  
 MM 233103 981 CZ 416000233103981  
 MMM 197378 981 CZ 416000197378981

Vl.užit:nar: 52 \*\*\* kg ve 120d: 221 kg 210d: 342 kg 365d: 582 kg / kříž: 136 cm  
 Přírustek v testu : 1975 g / 120 přírustek od narození: 1469 g / 114 šourek 36 cm  
 Věk při ZV 436 dní aktuálně k 24.03.21 hmotnost: 650 kg výška v kříži: 142 cm

PLEMENNÉ HODNOTY										LINEARNÍ HODNOCENÍ							
	pp	ru	pp	ru	TR	KT	OS	UT		Hmot	kříž	TR	KT	OS	UT	CE	
BÝK	PE	90	119	ME	104	98	100	108	111	107							
MATKA	PE	102	103	ME	96	106	92	89	89	89	628	139	22	20	18	6	66
OTEC	PE	84	126	ME	108	95	111	124	128	125	0	0	0	0	0	0	0

HODNOCEN: TR 10 / /10 KT / / OS / / UT Výsledek:

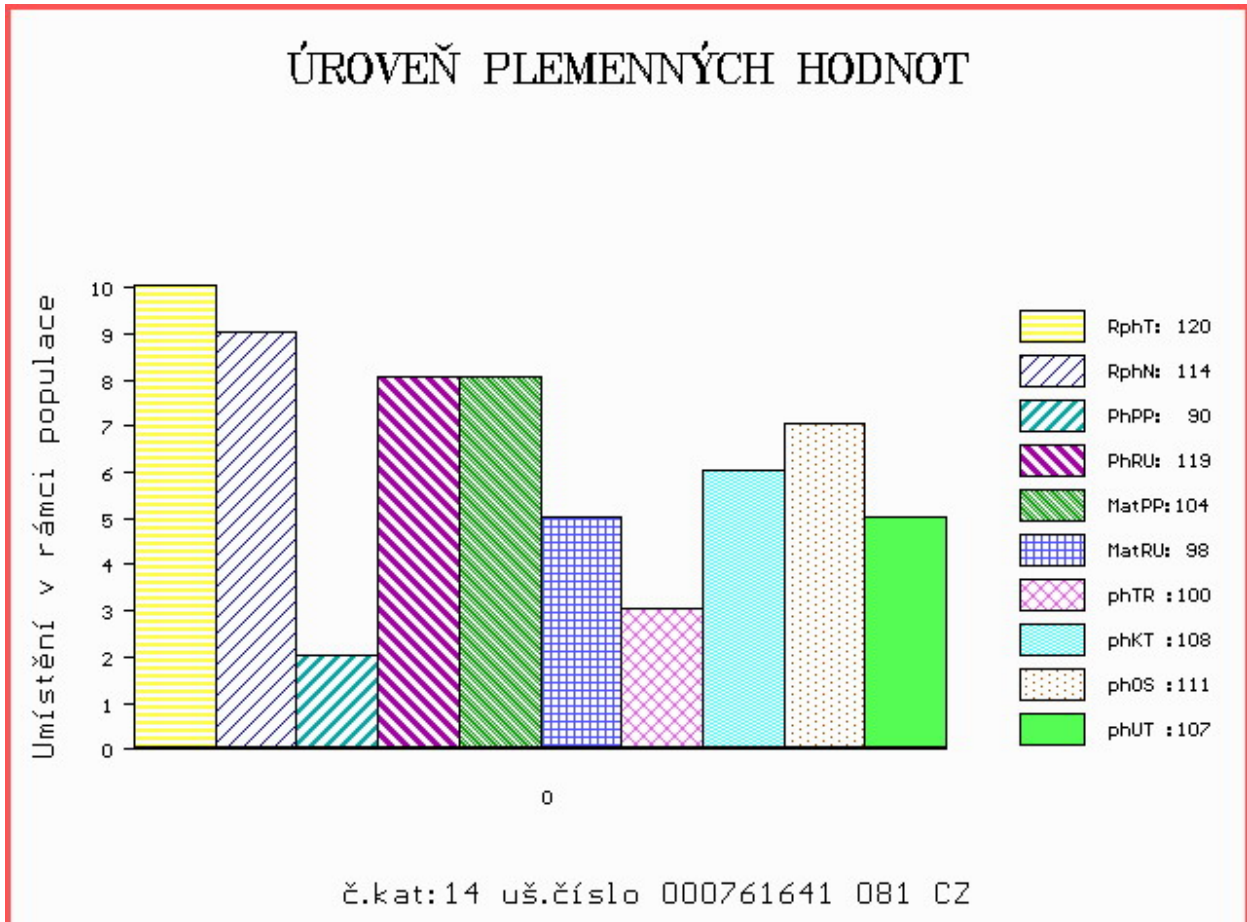

Číslo : 849096 053 CZ GOLF Z KALIŠTĚ P\* Číslo katalogu 15  
 Dat.nar. : 19.02.2020 Plemeno : Y100 Limousine  
 Chovatel : Farma Kaliště s.r.o.Č.Libchavy  
 Majitel : Jihočeský chovatel a.s.Č.Budějovice

OOO 285 887 INDEX PP 09.867 41087  
 OO 285 886 ILTIS PP 09.874 16619  
 MOO 935313663 DE VRONI V 09.353 13663

OPEC ZLM 885 ISTR A PP 09.881 48088  
 OMO 285 888 MONZA P 09.864 52282  
 MO 987138035 DE FICHTE P 09.871 38035  
 MMO 986452254 DE FLINTE P 09.864 52254

OOM 267 505 FERRY 1990003045  
 OM ZLI 437 MOZART Z CUNKOVA ET 253000156381031  
 MOM 8793051142 FR IDENTIQUE 8793051142

MA 213686 953 CZ /9 ot KARA Z KALIŠTĚ P 031000213686953  
 OMM ZLI 264 HUBERT VFU 007517003826  
 MM 43314 953 CZ KLEOPATRA Z KALIŠTĚ P 031000043314953  
 MMM 8148 517 CZ KORA Z KALIŠTĚ P 031517008148

Vl.užit:nar: 35 \*\*\* kg ve 120d: 182 kg 210d: 309 kg 365d: 501 kg / kříž: 136 cm  
 Přírustek v testu : 1358 g / 82 přírustek od narození: 1263 g / 82 šourek 37 cm  
 Věk při ZV 428 dní aktuálně k 24.03.21 hmotnost: 539 kg výška v kříži: 139 cm

PLEMENNÉ HODNOTY										LINEARNÍ HODNOCENÍ						
	pp	ru	pp	ru	TR	KT	OS	UT		Hmot	kříž	TR	KT	OS	UT	CE
BÝK	PE	102	114	ME	97	98	113	105	103	106						
MATKA	PE	103	104	ME	100	102	106	97	96	98	802 /	149	28	22	20	7 77
OPEC	PE	101	120	ME	94	95	104	106	106	108	660 /	140	23	22	23	8 76

HODNOCEN: TR 8 / / 6 KT / / OS / / UT Výsledek:

## ÚROVEŇ PLEMENNÝCH HODNOT

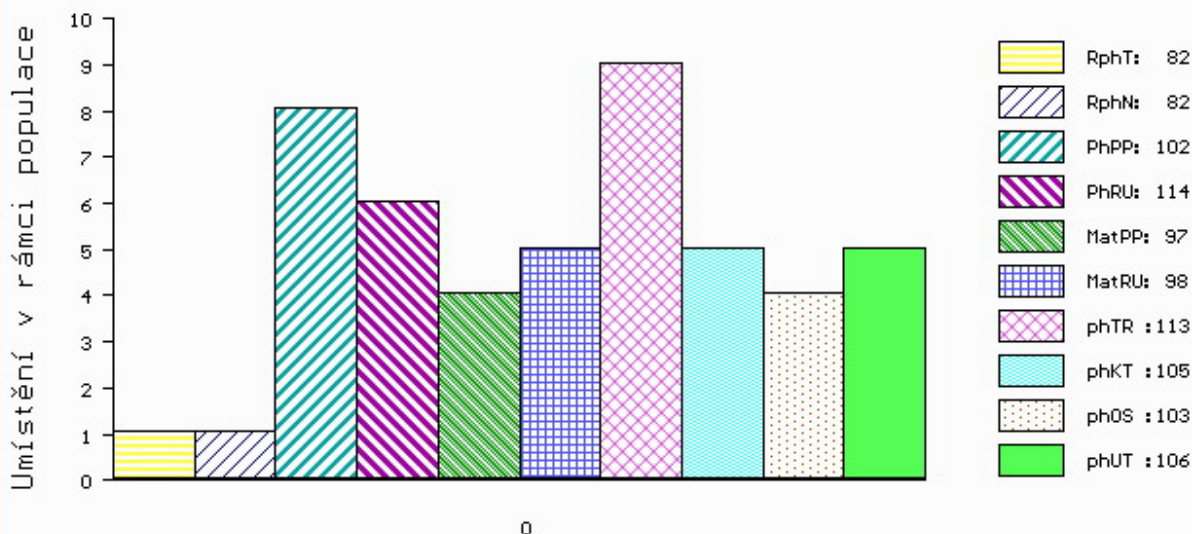

č.kat:15 uš.číslo 000849096 053 CZ

Číslo : 137703 034 CZ GLEJT Z CHYŠEK Číslo katalogu 16  
 Dat.nar. : 01.03.2020 Plemeno : Y100 Limousine  
 Chovatel : Zemědělské družstvo Chyšky  
 Majitel : Zemědělské družstvo Chyšky

OOO 275 831 POSEIDON 7713469838  
 OO ZLM 050 AZURRI 1932014117  
 MOO 1998008588 FR OLYMPE 1998008588

OTEC ZIL 015 CARPACIO Z PROSÍČEK ET 421000959133061  
 OMO ZLI 739 RECIF 1627496661  
 MO 576756 961 CZ ZITULE Z PROSÍČEK ET 421000576756961  
 MMO 433717 961 CZ VIVIEN Z PROSÍČEK ET P 421000433717961

OOM ZLI 268 IONESCO 3693000206  
 OM ZLI 683 POPRASK Z KALIŠTĚ 031000538050053  
 MOM 130567 953 CZ MILUŠKA Z KALIŠTĚ 031000130567953

MA 510644 931 CZ /5 ot 415000510644931  
 OMM ZLI 400 NEUF 2297004114  
 MM 167501 953 CZ 031000167501953  
 MMM 33182 953 CZ DELLA Z KALIŠTĚ 031000033182953

Vl.užit:nar: 46 \* kg ve 120d: 220 kg 210d: 345 kg 365d: 569 kg / kříž: 140 cm  
 Přírustek v testu : 1616 g / 105 přírustek od narození: 1441 g / 109 šourek 38 cm  
 Věk při ZV 417 dní aktuálně k 24.03.21 hmotnost: 605 kg výška v kříži: 142 cm

PLEMENNÉ HODNOTY										LINEARNÍ HODNOCENÍ						
	pp	ru	pp	ru	TR	KT	OS	UT		Hmot	kříž	TR	KT	OS	UT	CE
BÝK	PE	95	121	ME	99	102	105	111	112	111						
MATKA	PE	103	105	ME	101	111	108	106	106	107	696 /	148	22	20	18	6 66
OTEC	PE	87	129	ME	97	97	92	108	111	108	628 /	135	23	22	22	8 75

HODNOCEN: TR 10 / /10 KT / / OS / / UT Výsledek:

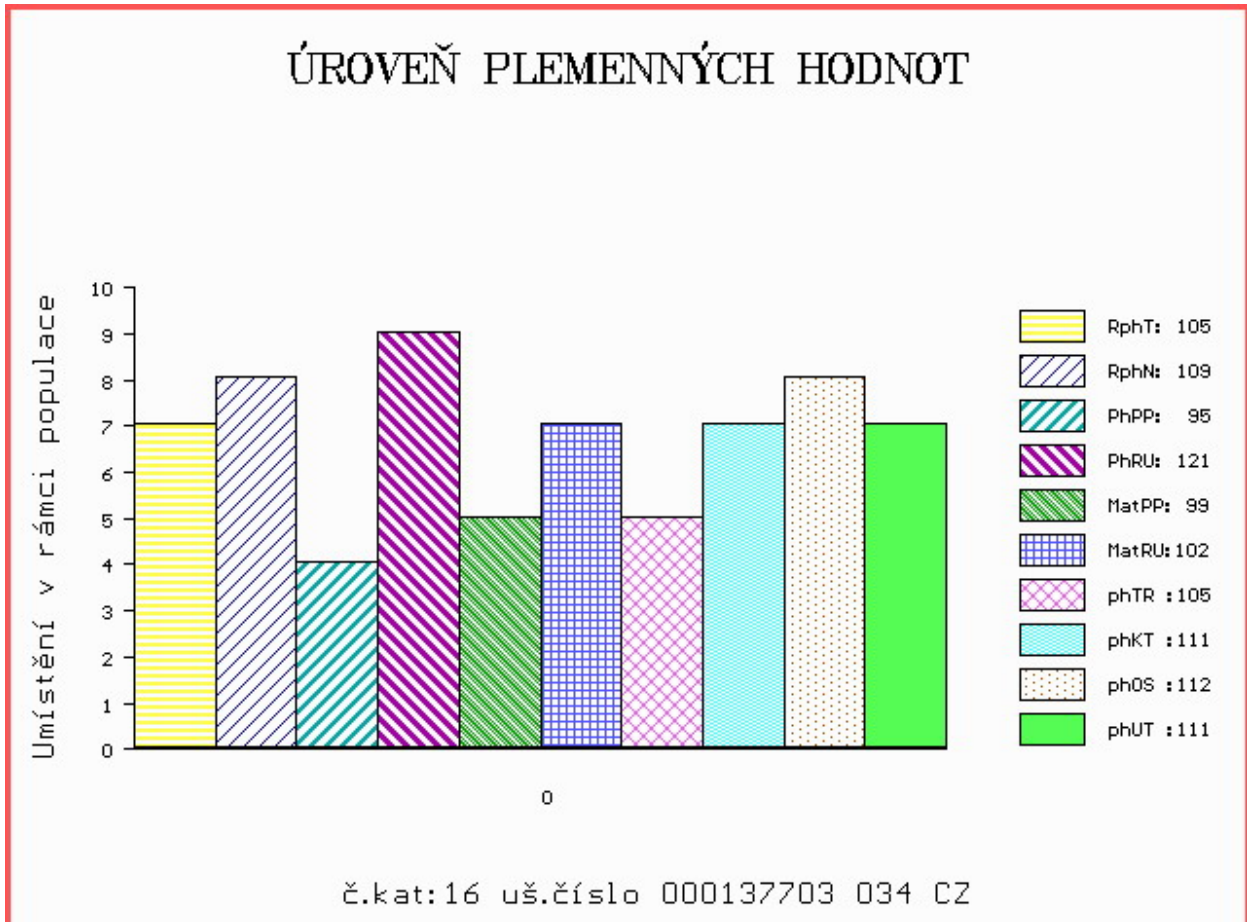



Číslo : 849100 053 CZ GAJA Z KALIŠTĚ R\* Číslo katalogu 17  
 Dat.nar. : 02.03.2020 Plemeno : Y100 Limousine  
 Chovatel : Farma Kaliště s.r.o.Č.Libchavy  
 Majitel : Jihočeský chovatel a.s.Č.Budějovice

OOO 289 838 TST KANT P 09.404 17635  
 OO 289 837 TST KANOS PP 09.461 07216  
 MOO 940417649 DE TST EMSA 09.404 17649

OTEC ZIL 398 KAIRO P\* 09.883 62521  
 OMO ZLI 742 VETIVER MN 2304902134  
 MO 987138055 DE RAYKA 09.871 38055  
 MMO 986452253 DE RANULA P 09.864 52253

OOM 267 505 FERRY 1990003045  
 OM ZLI 437 MOZART Z CUNKOVA ET 253000156381031  
 MOM 8793051142 FR IDENTIQUE 8793051142

MA 247900 953 CZ /8 ot DRAHOMÍRA Z KALIŠTĚ 031000247900953  
 OMM ZLI 229 ELEAZAR 1989009820  
 MM 8167 517 CZ DOLINA Z KALIŠTĚ 031517008167  
 MMM 98002 511 CZ DRAZŠĚ 589/0.08.006

Vl.užit:nar: 40 \*\*\* kg ve 120d: 209 kg 210d: 351 kg 365d: 532 kg / kříž: 143 cm  
 Přírustek v testu : 1458 g / 96 přírustek od narození: 1357 g / 98 šourek 36 cm  
 Věk při ZV 416 dní aktuálně k 24.03.21 hmotnost: 565 kg výška v kříži: 144 cm

PLEMENNÉ HODNOTY										LINEARNÍ HODNOCENÍ							
	pp	ru	pp	ru	TR	KT	OS	UT	Hmot	kříž	TR	KT	OS	UT	CE		
BÝK	PE	100	115	ME	91	105	114	109	107	109							
MATKA	PE	91	106	ME	102	116	113	101	98	102	690	145	25	20	18	7	70
OTEC	PE	96	124	ME	86	93	113	117	116	116	704	140	26	23	23	8	80

HODNOCEN: TR 10 / / 9 KT / / OS / / UT Výsledek:

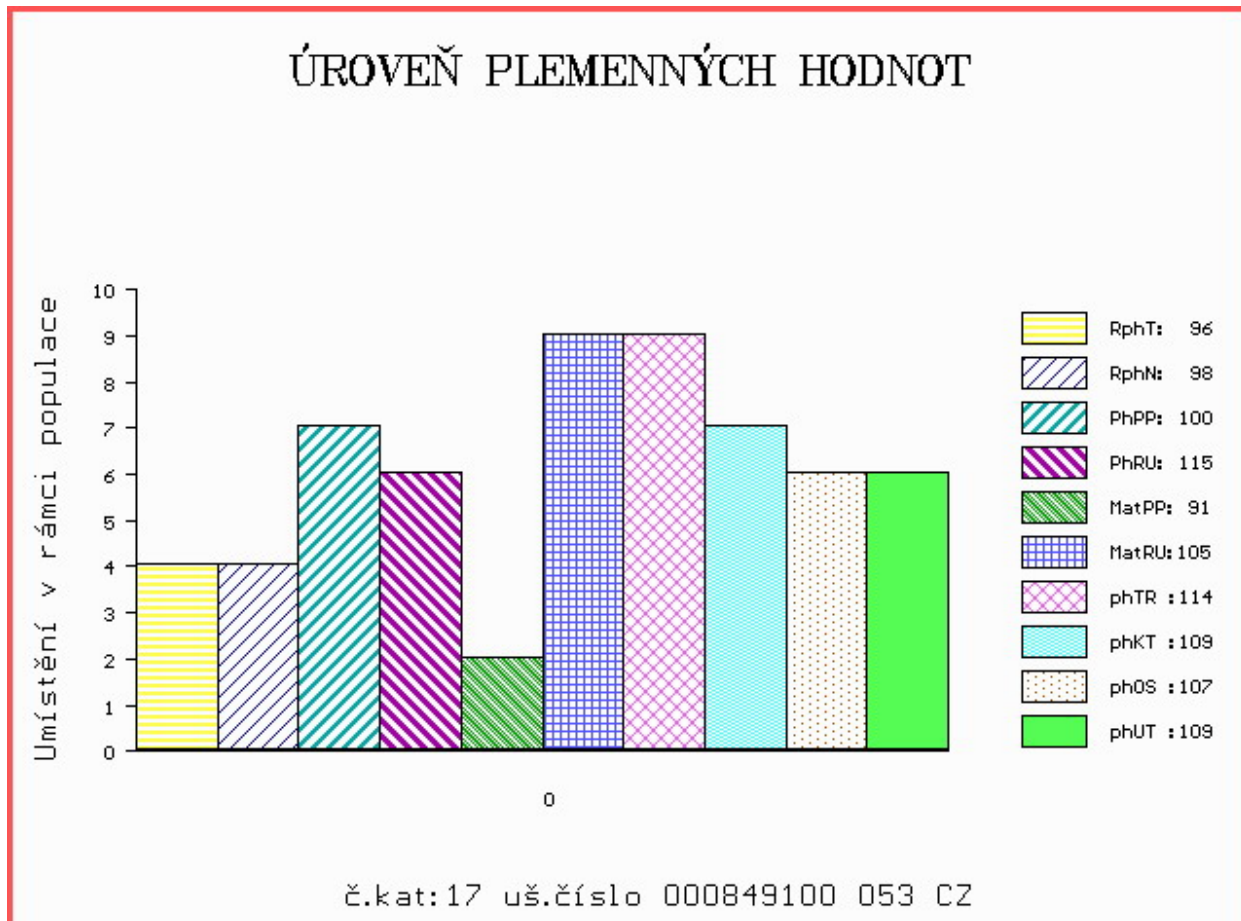

Číslo : 874154 053 CZ GENOM Z KALIŠTĚ P\* Číslo katalogu 18  
 Dat.nar. : 07.03.2020 Plemeno : Y100 Limousine  
 Chovatel : Farma Kaliště s.r.o.Č.Libchavy  
 Majitel : Jihočeský chovatel a.s.Č.Budějovice

OOO 289 838 TST KANT P 09.404 17635  
 OO 289 837 TST KANOS PP 09.461 07216  
 MOO 940417649 DE TST EMSA 09.404 17649

OTEC ZIL 398 KAIRO P\* 09.883 62521  
 OMO ZLI 742 VETIVER MN 2304902134  
 MO 987138055 DE RAYKA 09.871 38055  
 MMO 986452253 DE RANULA P 09.864 52253

OOM 270 532 ULTIME 8719100231  
 OM ZLI 539 CACAO 6503987463  
 MOM 2300242076 FR PETALE 2300242076

MA 247920 953 CZ /7 ot ZDISLAVA Z KALIŠTĚ 031000247920953  
 OMM ZLI 370 MERIDIEN 8796002929  
 MM 130581 953 CZ ZLATUŠE Z KALIŠTĚ 031000130581953  
 MMM 16977 953 CZ ZONKA Z KALIŠTĚ 031000016977953

Vl.užit:nar: 45 \*\*\* kg ve 120d: 234 kg 210d: 375 kg 365d: 565 kg / kříž: 140 cm  
 Přírustek v testu : 1408 g / 96 přírustek od narození: 1458 g / 99 šourek 36 cm  
 Věk při ZV 411 dní aktuálně k 24.03.21 hmotnost: 602 kg výška v kříži: 140 cm

PLEMENNÉ HODNOTY										LINEARNÍ HODNOCENÍ							
	pp	ru	pp	ru	TR	KT	OS	UT	Hmot	kříž	TR	KT	OS	UT	CE		
BÝK	PE	91	120	ME	94	104	116	115	113	114							
MATKA	PE	85	106	ME	103	120	107	108	108	109	724 /	144	27	20	19	7	73
OTEC	PE	96	124	ME	86	93	113	117	116	116	704 /	140	26	23	23	8	80

HODNOCEN: TR 9 / /10 KT / / OS / / UT Výsledek:

## ÚROVEŇ PLEMENNÝCH HODNOT

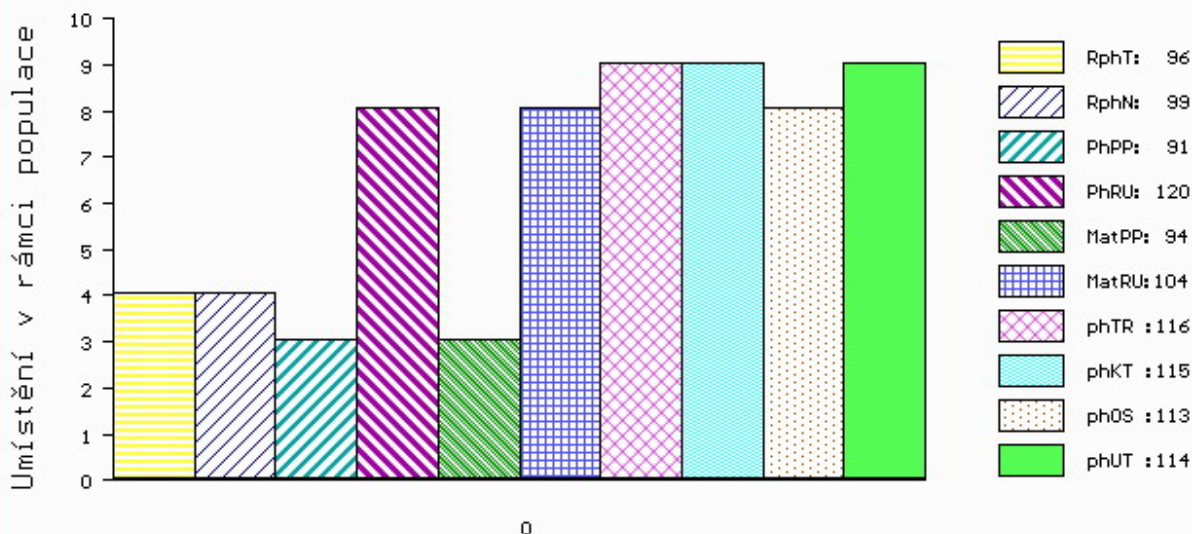

č.kat:18 uš.číslo 000874154 053 CZ

Číslo : 608503 042 CZ GEJZA Z LUDVÍKOVIC Číslo katalogu 19  
 Dat.nar. : 10.03.2020 Plemeno : Y100 Limousine  
 Chovatel : Kopsa Milan, Ludvíkovice  
 Majitel : Kopsa Milan, Ludvíkovice

OOO ZIL 089 HALIE 2313130263  
 OO 290 900 HERODES P 14.050 97471  
 MOO 1404230590 DE HOLLI P 14.042 30590

OTEC ZIL 493 HENK P 14.053 73472  
 OMO ZLI 748 HT NIGHTFLYER 03.486 88028  
 MO 1403767203 DE HAWAI 14.037 67203  
 MMO 1403295030 DE HÜNCHEN 14.032 95030

OOM 280 062 BARMAN P 2307276935  
 OM ZLM 236 BELOT P 09.430 84640  
 MOM 939218091 DE 09.392 18091

MA 177579 942 CZ /3 ot DÁDA ZE SV. KATEŘINY 393000177579942  
 OMM 271 361 ADROIT 1932017859  
 MM 2309430 032 FR DAISY 2309430032  
 MMM 2304904227 FR VENISE 2304904227

Vl.užit:nar: 49 \*\*\* kg ve 120d: 211 kg 210d: 354 kg 365d: 561 kg / kříž: 142 cm  
 Přírustek v testu : 1733 g / 109 přírustek od narození: 1443 g / 114 šourek 39 cm  
 Věk při ZV 408 dní aktuálně k 24.03.21 hmotnost: 596 kg výška v kříži: 143 cm

PLEMENNÉ HODNOTY										LINEARNÍ HODNOCENÍ						
	pp	ru	ME	pp	ru	TR	KT	OS	UT	Hmot	kříž	TR	KT	OS	UT	CE
BÝK	PE	99	119	ME	93	103	115	108	108	110						
MATKA	PE	105	107	ME	88	113	109	110	111	111	765 /	148	25	22	18	7 72
OTEC	PE	91	121	ME	99	97	109	102	103	104	713 /	146	25	20	22	8 75

HODNOCEN: TR 10 / /10 KT / / OS / / UT Výsledek:

## ÚROVEŇ PLEMENNÝCH HODNOT

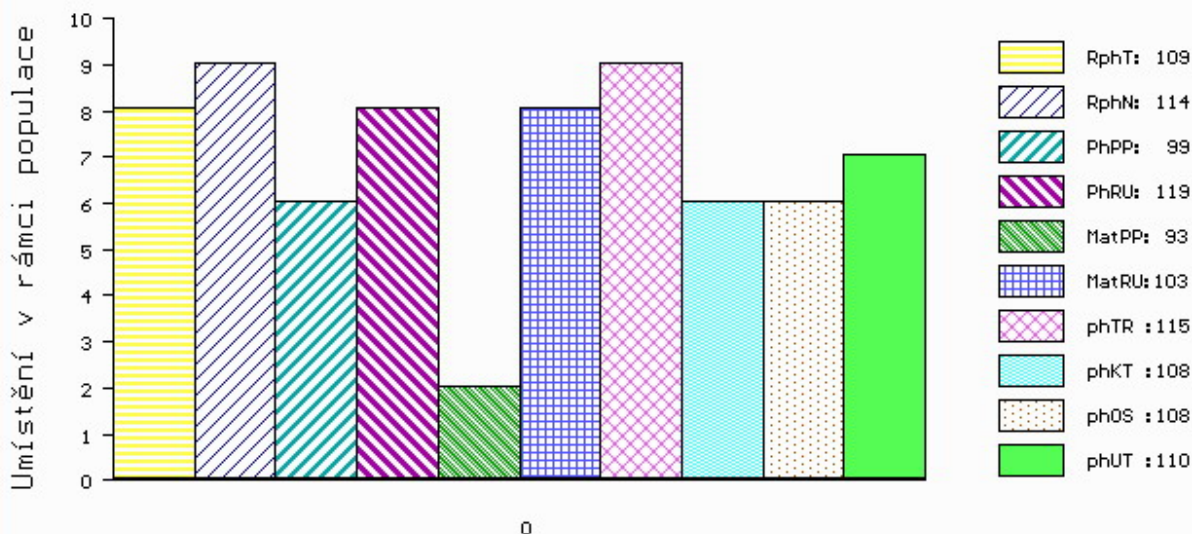

č.kat:19 uš.číslo 000608503 042 CZ

Číslo : 770543 081 CZ GELD VFU Číslo katalogu 20  
 Dat.nar. : 10.03.2020 Plemeno : Y100 Limousine  
 Chovatel : VFU Brno ŠZP Nový Jičín  
 Majitel : VFU Brno ŠZP Nový Jičín

OOO 271 383 VAISSEAU 1931746584  
 OO ZLI 763 DIABOLO 1627497240  
 MOO 1627496970 FR AUBANNE 1627496970

O TEC ZLM 525 ARGAMON VFU 007000667934081  
 OMO ZLI 325 KOLJA VFU 007764119005  
 MO 112535 981 CZ NOBLESA VFU 007000112535981  
 MMO 113281 704 CZ IDILA VFU 007704113281

OOM ZLI 576 TRONSO POLLED ROLF P 46791-00185  
 OM ZLM 047 SNAP POLLED GOLD V\* 64893-00085  
 MOM 6489300056 DK SNAP POLLED DONNA P 64893-00056

MA 303976 981 CZ /2 ot CECILIE VFU R\* 007000303976981  
 OMM ZLI 350 REPONS 1201098789  
 MM 163680 981 CZ RADANA VFU 007000163680981  
 MMM 112524 981 CZ NUTELA VFU 007000112524981

Vl.užit:nar: 54 \*\*\* kg ve 120d: 221 kg 210d: 349 kg 365d: 567 kg / kříž: 143 cm  
 Přírustek v testu : 1800 g / 119 přírustek od narození: 1470 g / 121 šourek 37 cm  
 Věk při ZV 408 dní aktuálně k 24.03.21 hmotnost: 611 kg výška v kříži: 143 cm

PLEMENNÉ HODNOTY										LINEARNÍ HODNOCENÍ						
	pp	ru	ME	pp	ru	TR	KT	OS	UT	Hmot	kříž	TR	KT	OS	UT	CE
BÝK	PE	90	121	ME	91	106	113	105	102	104						
MATKA	PE	95	96	ME	85	110	98	91	90	92	656 /	147	25	19	18	7 69
O TEC	PE	90	124	ME	91	112	112	112	110	109	674 /	141	29	23	22	8 82

HODNOCEN: TR 10 / /10 KT / / OS / / UT Výsledek:

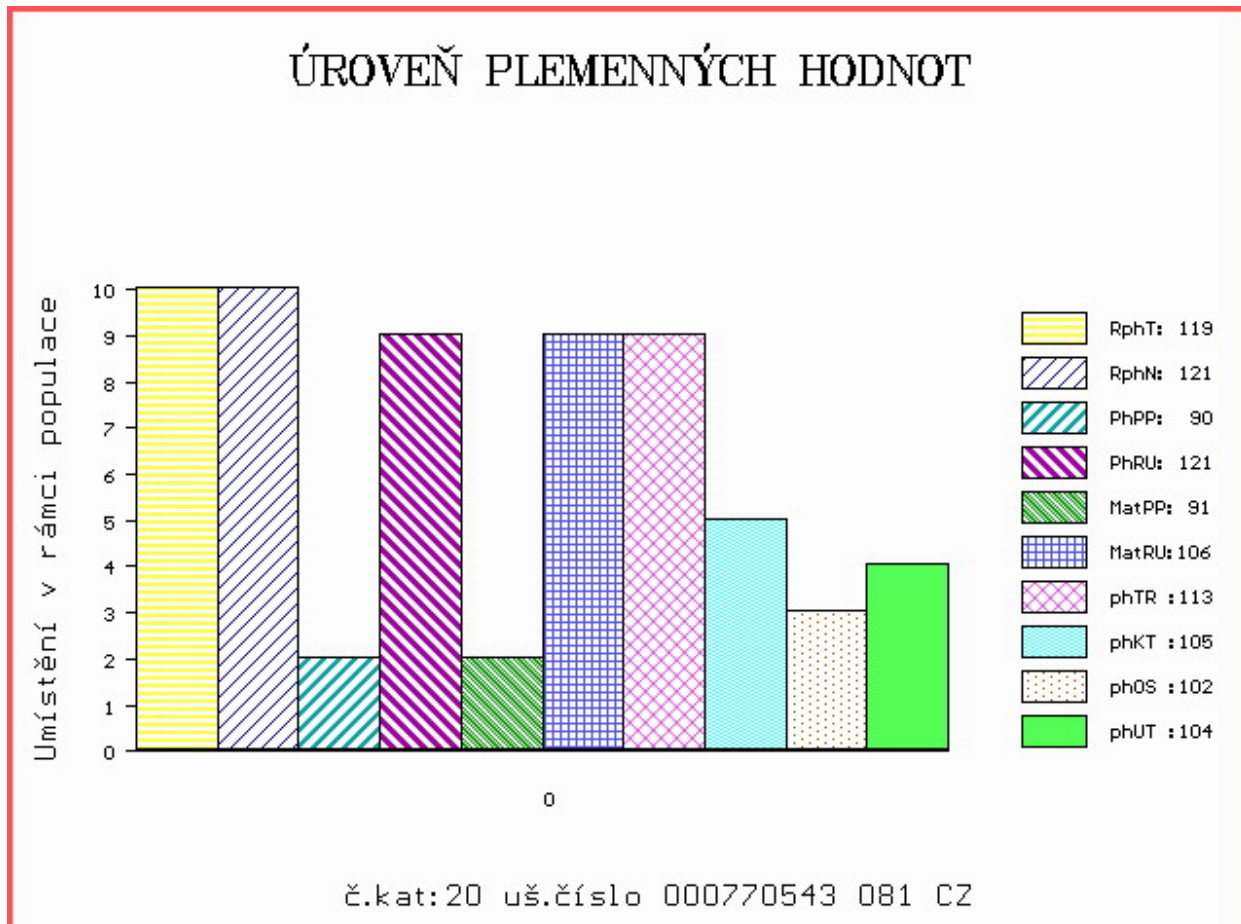



Číslo : 608414 042 CZ GABRIEL Z BYNOVCE P\* Číslo katalogu 21  
 Dat.nar. : 13.03.2020 Plemeno : Y100 Limousine  
 Chovatel : Němec Eduard, Bynovec  
 Majitel : Němec Eduard, Bynovec

OOO ZIL 089 HALIE 2313130263  
 OO 290 900 HERODES P 14.050 97471  
 MOO 1404230590 DE HOLLI P 14.042 30590

OTEC ZIL 493 HENK P 14.053 73472  
 OMO ZLI 748 HT NIGHTFLYER 03.486 88028  
 MO 1403767203 DE HAWAI 14.037 67203  
 MMO 1403295030 DE HÜNCHEN 14.032 95030

OOM ZLI 538 BONUS P 1526579518  
 OM ZLI 811 SUPER BONUS Z CUNKOVA P 420000552899031  
 MOM 32642 931 CZ LADY Z OSTRÉHO 253000032642931

MA 161823 942 CZ /5 ot ZINDULKA Z BYNOVCE 458000161823942  
 OMM ZLI 450 NOVÁČEK VFU 007000106441081  
 MM 256120 932 CZ 189000256120932  
 MMM 2980 517 CZ 189517002980

Vl.užit:nar: 47 \*\*\* kg ve 120d: 206 kg 210d: 345 kg 365d: 578 kg / kříž: 142 cm  
 Přírustek v testu : 1841 g / 115 přírustek od narození: 1457 g / 121 šourek 39 cm  
 Věk při ZV 405 dní aktuálně k 24.03.21 hmotnost: 595 kg výška v kříži: 142 cm

PLEMENNÉ HODNOTY										LINEARNÍ HODNOCENÍ							
	pp	ru	ME	pp	ru	TR	KT	OS	UT	Hmot	kříž	TR	KT	OS	UT	CE	
BÝK	PE	99	117	ME	95	95	108	104	105	106							
MATKA	PE	97	109	ME	95	96	96	99	100	99	734	147	25	21	19	7	72
OTEC	PE	91	121	ME	99	97	109	102	103	104	713	146	25	20	22	8	75

HODNOCEN: TR 10 / /10 KT / / OS / / UT Výsledek:

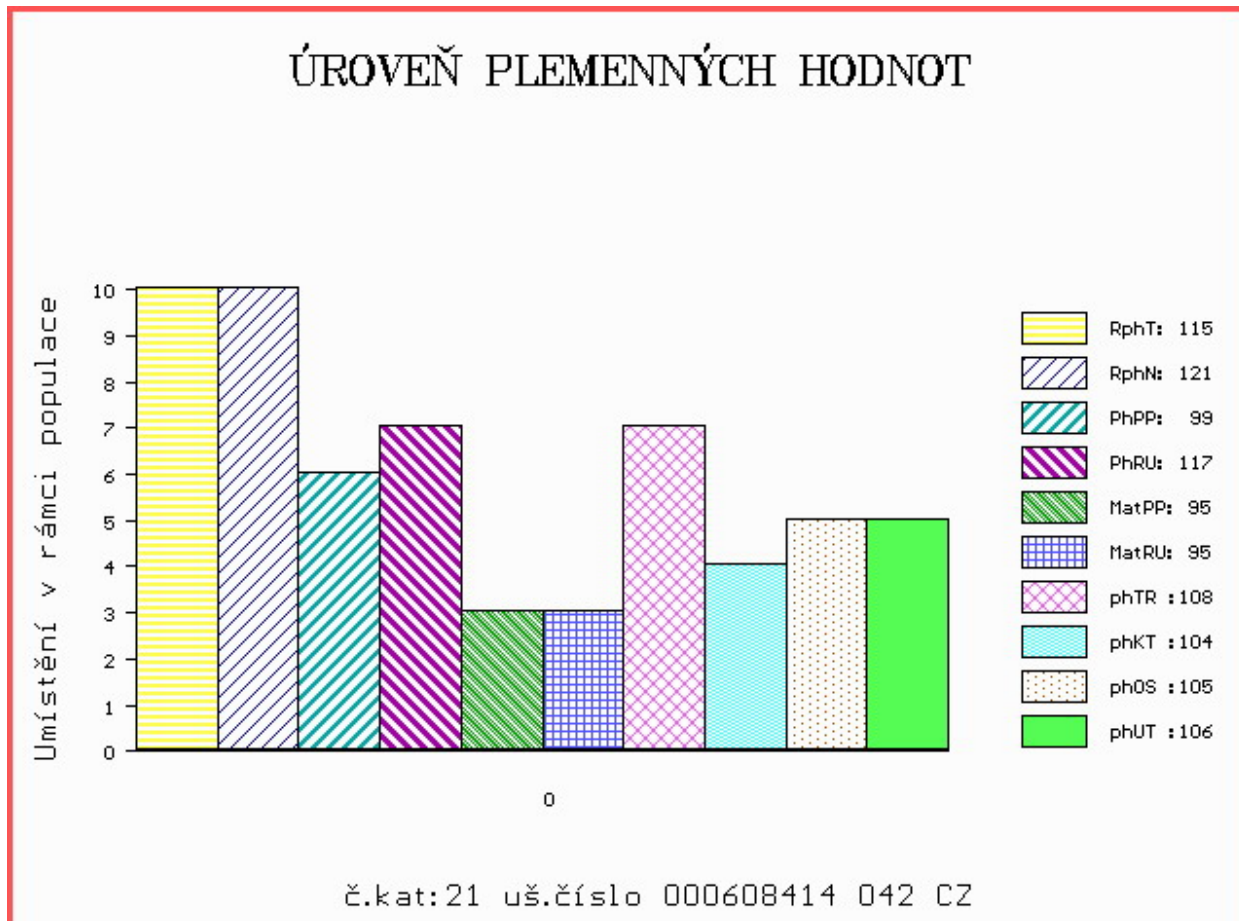

Číslo : 761642 081 CZ GARGAMEL Z KUNČIC Číslo katalogu 22  
 Dat.nar. : 13.03.2020 Plemeno : Y100 Limousine  
 Chovatel : Ulčák Petr, Kunčice pod Ondřejníkem  
 Majitel : Ulčák Petr, Kunčice pod Ondřejníkem

OOO 262 269 POPEYE 2399064280  
 OO ZLI 665 USSE 2303293868  
 MOO 2395069771 FR LOTTE 2395069771

OTEC ZLM 784 BUSSE VFU 007000667951081  
 OMO ZLI 324 MAS DU CLO 2396032213  
 MO 112527 981 CZ NOBELLA VFU 007000112527981  
 MMO 176 517 CZ ELENA VFU 007517000176

OOM ZLI 833 VESTERHAAB DAVID P 21335-00815  
 OM ZLM 098 TILSTED HARRY P 63292-00447  
 MOM 6329200403 DK TILSTED EMMA P 63292-00403

MA 304503 981 CZ /2 ot BETTY P 416000304503981  
 OMM ZLI 325 KOLJA VFU 007764119005  
 MM 105100 981 CZ 007000105100981  
 MMM 113273 704 CZ INGRID 007704113273

Vl.užit:nar: 50 \*\*\* kg ve 120d: 211 kg 210d: 352 kg 365d: 574 kg / kříž: 141 cm  
 Přírustek v testu : 1733 g / 108 přírustek od narození: 1436 g / 108 šourek 35 cm  
 Věk při ZV 405 dní aktuálně k 24.03.21 hmotnost: 590 kg výška v kříži: 141 cm

PLEMENNÉ HODNOTY										LINEARNÍ HODNOCENÍ						
	pp	ru	pp	ru	TR	KT	OS	UT		Hmot	kříž	TR	KT	OS	UT	CE
BÝK	PE	94	115	ME	99	101	99	106	107	105						
MATKA	PE	102	104	ME	100	103	96	92	91	92	820 /	149	27	22	20	7 76
OTEC	PE	86	110	ME	98	103	107	114	116	114	671 /	141	26	19	20	7 72

HODNOCEN: TR 10 / /10 KT / / OS / / UT Výsledek:

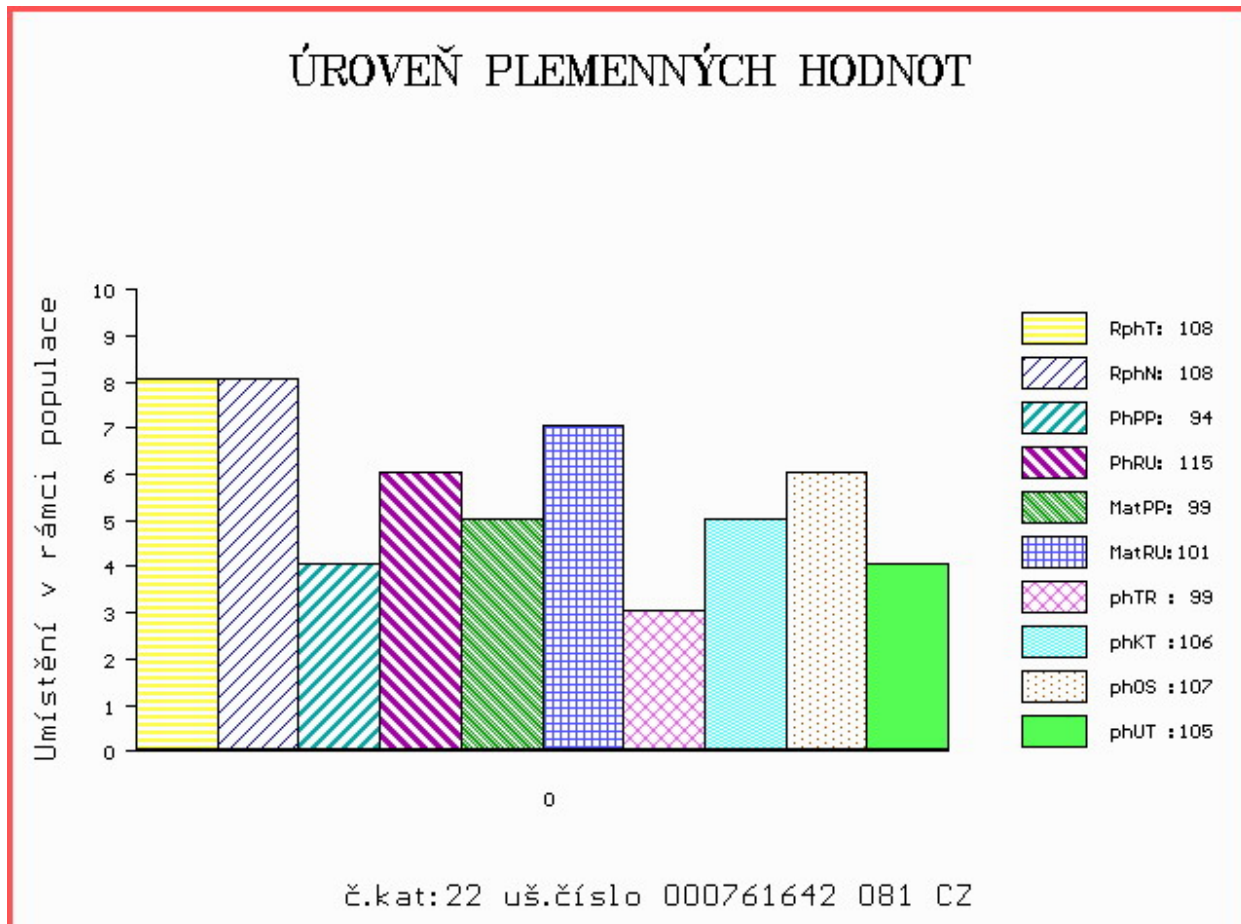

Číslo : 608415 042 CZ GAZ Z BYNOVCE Číslo katalogu 23  
 Dat.nar. : 16.03.2020 Plemeno : Y100 Limousine  
 Chovatel : Němec Eduard, Bynovec  
 Majitel : Němec Eduard, Bynovec

OOO 288 610 BOUVREUIL 1932626928  
 OO 288 609 FABULEUX 1933277003  
 MOO 1932118853 FR VANINA 1932118853

OTEC ZIL 140 MALIN 1940014454  
 OMO 288 611 UT-MAJEUR 3330031986  
 MO 1936064209 FR INES 1936064209  
 MMO 1933413764 FR DENTELLE 1933413764

OOM 262 520 ILLUSTRÉ 1293114561  
 OM ZLI 659 ULYS-MN 1524489896  
 MOM 1593035372 FR INDOLA 1593035372

MA 151007 942 CZ /6 ot ROCKY ZE SV.KATEŘINY 393000151007942  
 OMM ZLI 350 REPONS 1201098789  
 MM 163674 981 CZ ROSNIČKA VFU 007000163674981  
 MMM 113290 704 CZ IZIDEA VFU 007000113290704

Vl.užit:nar: 46 \*\*\* kg ve 120d: 209 kg 210d: 355 kg 365d: 509 kg / kříž: 140 cm  
 Přírustek v testu : 1200 g / 91 přírustek od narození: 1265 g / 95 šourek 37 cm  
 Věk při ZV 402 dní aktuálně k 24.03.21 hmotnost: 518 kg výška v kříži: 140 cm

PLEMENNÉ HODNOTY										LINEARNÍ HODNOCENÍ							
	pp	ru	pp	ru	TR	KT	OS	UT	Hmot	kříž	TR	KT	OS	UT	CE		
BÝK	PE	110	106	ME	87	103	110	117	117	116							
MATKA	PE	98	102	ME	84	116	107	112	111	111	652 /	140	19	20	19	7	65
OTEC	PE	113	108	ME	95	89	105	114	117	113	618 /	136	24	23	24	8	79

HODNOCEN: TR 10 / / 7 KT / / OS / / UT Výsledek:

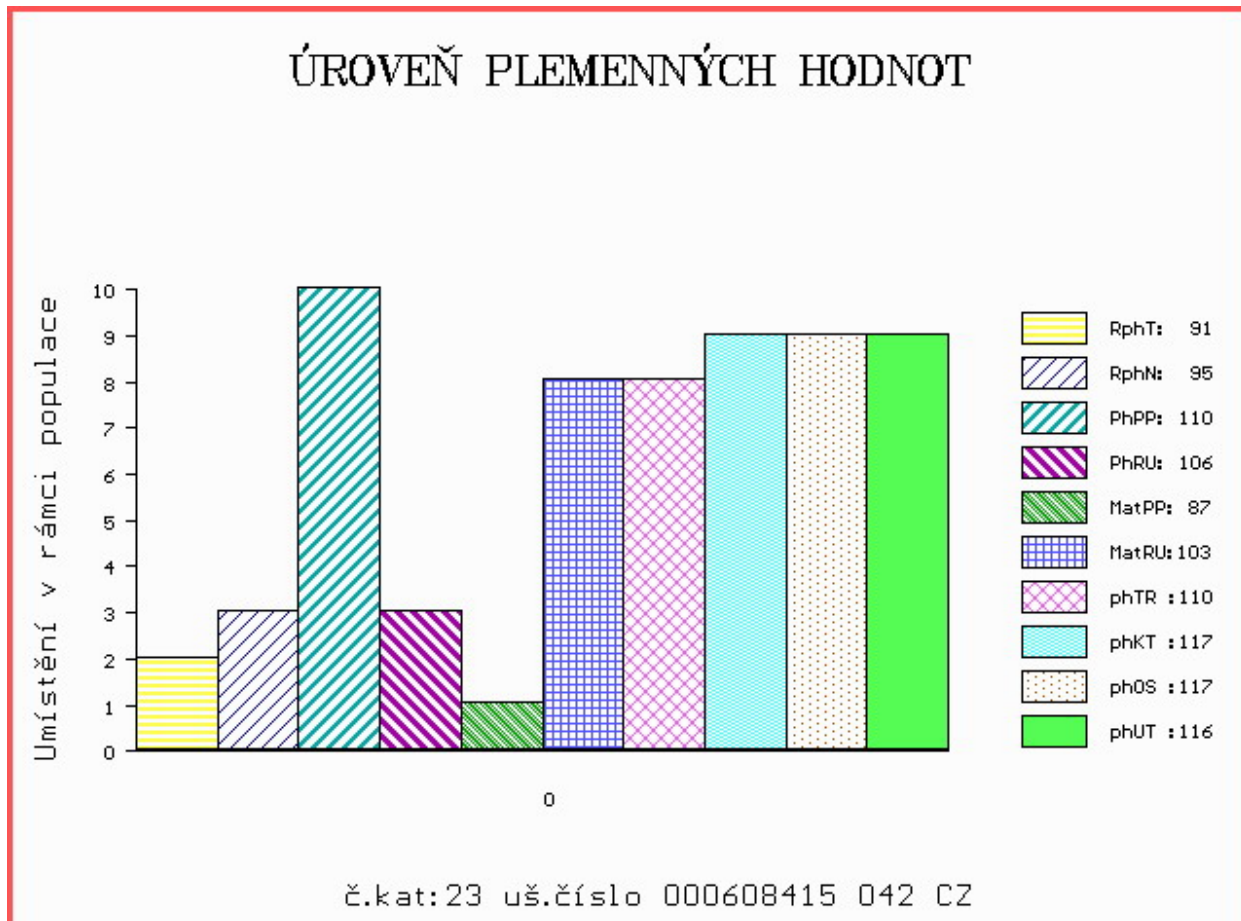



Číslo : 693674 072 CZ      **GLADIATOR**      Číslo katalogu 24  
 Dat.nar. : 18.03.2020 Plemeno : Y100      Limousine  
 Chovatel : Lysák Pavel, Brumov-Bylnice  
 Majitel : Lysák Pavel, Brumov-Bylnice

OOO 280 437 WILODGE VANTASTIC Wey04-037  
 OO ZLM 244 WILODGE FASTRAC WEY10-002  
 MOO 102932700035 UK HAZELHEAD ANNIE HGL05-007

**Otec ZIL 132 CÍSAŘ ZE ŽDÁRA 433000963209031**  
 OMO ZLI 539 CACAO 6503987463  
 MO 213683 953 CZ FELA Z KALIŠTĚ 031000213683953  
 MMO 130562 953 CZ FUJARA Z KALIŠTĚ 031000130562953

OOM 271 383 VAISSEAU 1931746584  
 OM ZLI 763 DIABOLO 1627497240  
 MOM 1627496970 FR AUBANNE 1627496970

**MA 283260 981 CZ /3 ot BALNEA VFU 007000283260981**  
 OMM ZLI 325 KOLJA VFU 007764119005  
 MM 122235 981 CZ PETRA VFU 007000122235981  
 MMM 3828 517 CZ HERA 007517003828

Vl.užit:nar: 34 \*\*\* kg ve 120d: 205 kg 210d: 342 kg 365d: 607 kg / kříž: 144 cm  
 Přírustek v testu : 1758 g / 110 přírustek od narození: 1571 g / 119 šourek 37 cm  
 Věk při ZV 400 dní aktuálně k 24.03.21 hmotnost: 617 kg výška v kříži: 144 cm

PLEMENNÉ HODNOTY										LINEARNÍ HODNOCENÍ						
	pp	ru	pp	ru	TR	KT	OS	UT		Hmot	kříž	TR	KT	OS	UT	CE
BÝK	PE	118	124	ME	92	105	112	100	96	99						
MATKA	PE	102	113	ME	96	111	110	99	95	97	780	/ 150	26	21	18	7 72
Otec	PE	108	129	ME	98	101	107	105	103	105	666	/ 146	28	22	22	8 80

HODNOCEN: TR 10 / /10 KT / / OS / / UT Výsledek:

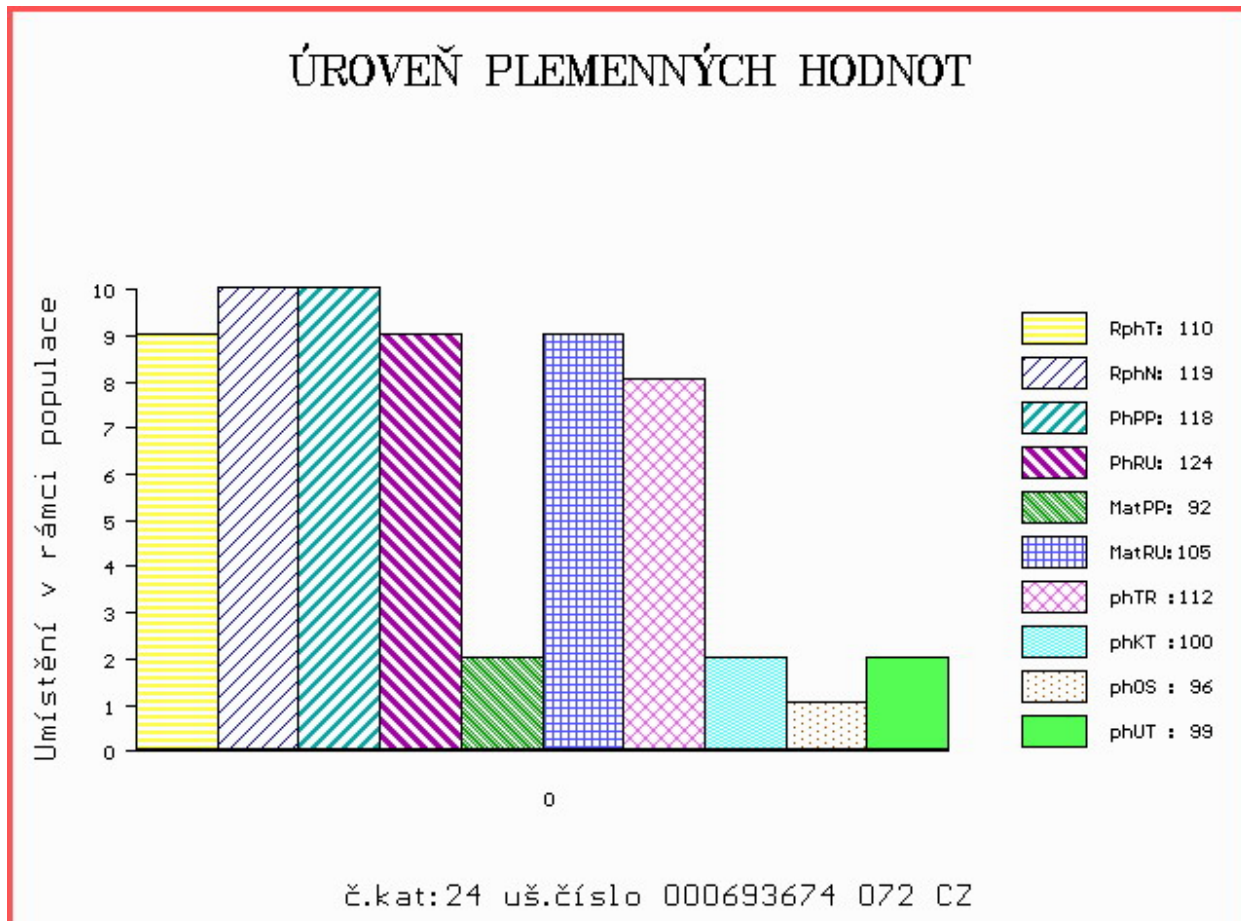

Číslo : **645693 051 CZ** **GWENDELIN Z POLICE PP** Číslo katalogu 25  
 Dat.nar. : 21.03.2020 Plemeno : Y100 Limousine  
 Chovatel : Bílek Adam, Horní Police  
 Majitel : Bílek Adam, Horní Police

OOO 280 669 K.P.NEPTUN P 07.694 64137  
 OO 289 585 NICOLAUS PP 15.015 06656  
 MOO 1503726667 DE GOLDI P 15.037 26667

**OTEC PLM 569 NOVO VOM TOLLENSESEE PP 13.050 21480**

OMO 289 586 SAM 03.546 35779  
 MO 1301419684 DE P 13.014 19684  
 MMO 8608408080 FR DURANTE.B P 8608408080

OOM 000 HANNO PP 12.667 09204  
 OM 288 812 HOSS PP 12.643 39250  
 MOM 1266709183 DE MAREN PS V 12.667 09183

**MA 1267438174 DE /2 ot PP 12.674 38174**

OMM 268 701 C.N.MAURIC P 05.806 80057  
 MM 1264339237 DE HILDE PP 12.643 39237  
 MMM 1601851750 DE HELMA P 16.018 51750

Vl.užit:nar: **49 \*\*** kg ve 120d: **233** kg 210d: **390** kg 365d: **538** kg / kříž: **139** cm  
 Přírustek v testu : **1141 g / 81** přírustek od narození: **1337 g / 85** šourek **35** cm  
 Věk při ZV **397** dní aktuálně k 24.03.21 hmotnost: **541** kg výška v kříži: **139** cm

PLEMENNÉ HODNOTY

LINEARNÍ HODNOCENÍ

	pp	ru	pp	ru	TR	KT	OS	UT	Hmot	kříž	TR	KT	OS	UT	CE
BÝK PE	95	120	ME	90	106	116	116	114	116						
MATKA PE	88	114	ME	80	116	112	110	108	109	686 /	143	24	18	18	6 66
OTEC PE	88	108	ME	99	101	87	92	94	92	848 /	143	17	17	18	6 58

HODNOCEN: TR 9 / / 9 KT / / OS / / UT Výsledek:

## ÚROVEŇ PLEMENNÝCH HODNOT

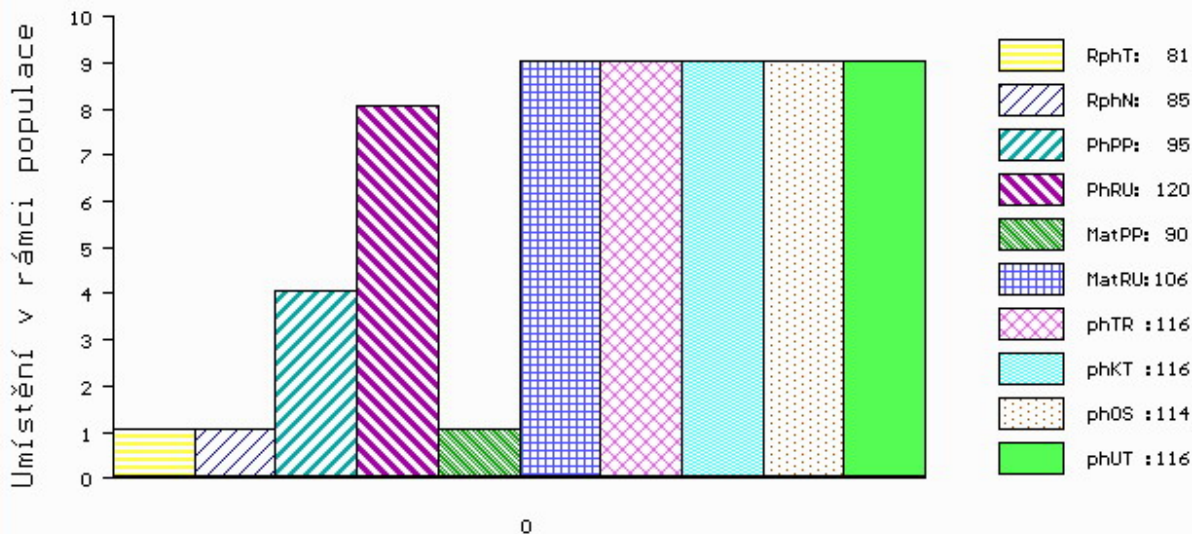

č.kat:25 uš.číslo 000645693 051 CZ

Číslo : 874156 053 CZ GOGEN Z KALIŠTĚ P\* Číslo katalogu 26  
 Dat.nar. : 24.03.2020 Plemeno : Y100 Limousine  
 Chovatel : Farma Kaliště s.r.o.Č.Libchavy  
 Majitel : Farma Kaliště s.r.o.Č.Libchavy

OOO 289 838 TST KANT P 09.404 17635  
 OO 289 837 TST KANOS PP 09.461 07216  
 MOO 940417649 DE TST EMSA 09.404 17649

OTEC ZIL 398 KAIRO P\* 09.883 62521  
 OMO ZLI 742 VETIVER MN 2304902134  
 MO 987138055 DE RAYKA 09.871 38055  
 MMO 986452253 DE RANULA P 09.864 52253

OOM 271 692 BAGOU BF 1932299494  
 OM ZLI 824 ENZO P 1933472074  
 MOM 1932639586 FR CIDONIE 1932639586

MA 293054 953 CZ /5 ot DONA Z KALIŠTĚ P 031000293054953  
 OMM ZLI 437 MOZART Z CUNKOVA ET 253000156381031  
 MM 247900 953 CZ DRAHOMÍRA Z KALIŠTĚ 031000247900953  
 MMM 8167 517 CZ DOLINA Z KALIŠTĚ 031517008167

Vl.užit:nar: 43 \*\*\* kg ve 120d: 248 kg 210d: 393 kg 365d: 614 kg / kříž: 145 cm  
 Přírustek v testu : 1675 g / 106 přírustek od narození: 1564 g / 108 šourek 36 cm  
 Věk při ZV 394 dní aktuálně k 24.03.21 hmotnost: 614 kg výška v kříži: 145 cm

PLEMENNÉ HODNOTY										LINEARNÍ HODNOCENÍ							
	pp	ru	pp	ru	TR	KT	OS	UT	Hmot	kříž	TR	KT	OS	UT	CE		
BÝK	PE	97	126	ME	93	100	120	111	106	110							
MATKA	PE	92	105	ME	105	116	113	100	96	101	778	146	26	21	20	7	74
OTEC	PE	96	124	ME	86	93	113	117	116	116	704	140	26	23	23	8	80

HODNOCEN: TR 10 / /10 KT / / OS / / UT Výsledek:

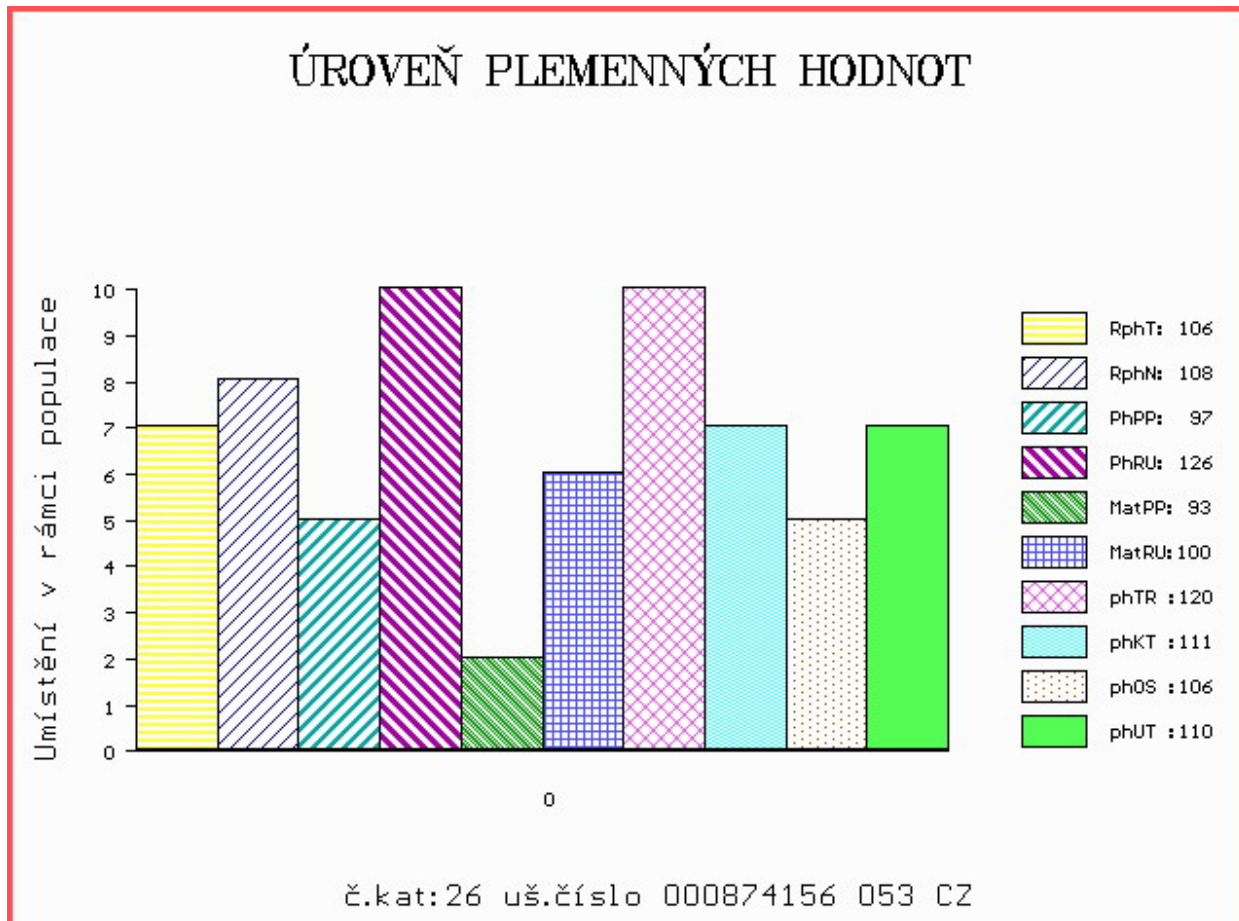

Číslo : 772693 081 CZ GALILEO R\* Číslo katalogu 27  
 Dat.nar. : 25.03.2020 Plemeno : Y100 Limousine  
 Chovatel : Mikulenková Miluše, Životice u N.J.  
 Majitel : Jihočeský chovatel a.s.Č.Budějovice

OOO ZLI 945 FORTISSIMO 3704321021  
 OO ZLM 531 ATOM ZE DVORA 114000693458053  
 MOO 137954 953 CZ OLINKA ZE DVORA 114000137954953

O TEC ZIL 227 DAVIS AVENA 028000794031053  
 OMO LIP 501 REXÍK Z KALIŠTĚ 031000562343053  
 MO 275691 953 CZ 028000275691953  
 MMO 177791 953 CZ 028000177791953

OOM ZLI 229 ELEAZAR 1989009820  
 OM LIP 389 OAZA VFÚ 007000501424081  
 MOM 119966 704 CZ KARIN VFU 007000119966704

MA 214358 981 CZ /5 ot 416000214358981  
 OMM ZLI 325 KOLJA VFU 007764119005  
 MM 122216 981 CZ 007000122216981  
 MMM 231 517 CZ GITA VFU 007517000231

Vl.užit:nar: 46 \*\* kg ve 120d: 238 kg 210d: 378 kg 365d: 603 kg / kříž: 140 cm  
 Přírustek v testu : 1825 g / 121 přírustek od narození: 1527 g / 130 šourek 34 cm  
 Věk při ZV 393 dní aktuálně k 24.03.21 hmotnost: 602 kg výška v kříži: 140 cm

PLEMENNÉ HODNOTY										LINEARNÍ HODNOCENÍ						
	pp	ru	pp	ru	TR	KT	OS	UT		Hmot	kříž	TR	KT	OS	UT	CE
BÝK	PE	101	127	ME	101	99	120	116	113	116						
MATKA	PE	101	104	ME	99	108	103	103	102	103	760	145	26	19	20	7 72
O TEC	PE	101	119	ME	105	104	119	118	116	119	736	147	28	22	23	8 81

HODNOCEN: TR 10 / /10 KT / / OS / / UT Výsledek:

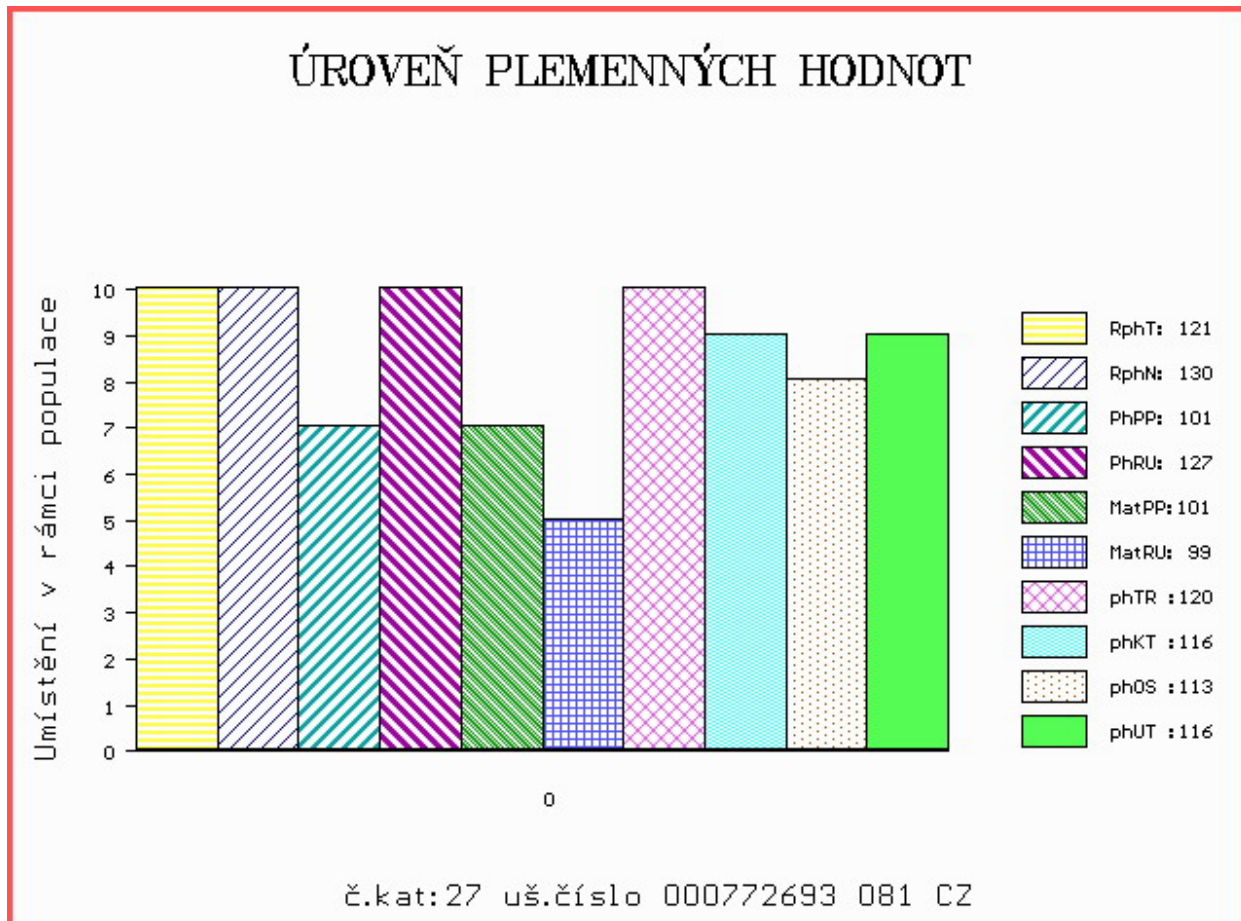



Číslo : 772694 081 CZ GOMBÍK P\* Číslo katalogu 28  
 Dat.nar. : 27.03.2020 Plemeno : Y100 Limousine  
 Chovatel : Mikulenková Miluše, Životice u N.J.  
 Majitel : Jihočeský chovatel a.s.Č.Budějovice

OOO 280 105 ULTIME 5500564649  
 OO 288 796 DIAMANT 1932949798  
 MOO 1997004909 FR NACRE 1997004909

OTEC ZIL 149 FENOMEN 8728891777  
 OMO ZLI 295 MALIBU 3696026196  
 MO 8728891326 FR BOUCLEDOR 8728891326  
 MMO 8728890965 FR VIKY 8728890965

OOM 265 620 BAMBINO-MN 8786001669  
 OM ZLI 268 IONESCO 3693000206  
 MOM 3687001802 FR COQUETTE 3687001802

MA 602890 931 CZ /2 ot BELINDA AGF P 448000602890931  
 OMM ZLI 663 VIKING PP 2304904377  
 MM 262274 921 CZ SIRÉNA MOF P 391000262274921  
 MMM 1527306737 FR BRICOLE 1527306737

Vl.užit:nar: 46 \*\* kg ve 120d: 209 kg 210d: 343 kg 365d: 588 kg / kříž: 141 cm  
 Přírustek v testu : 1816 g / 111 přírustek od narození: 1483 g / 115 šourek 35 cm  
 Věk při ZV 391 dní aktuálně k 24.03.21 hmotnost: 583 kg výška v kříži: 141 cm

PLEMENNÉ HODNOTY										LINEARNÍ HODNOCENÍ							
	pp	ru	pp	ru	TR	KT	OS	UT		Hmot	kříž	TR	KT	OS	UT	CE	
BÝK	PE	100	124	ME	103	88	109	105	103	104							
MATKA	PE	99	116	ME	105	94	108	106	104	106	754	151	27	20	16	6	69
OTEC	PE	103	114	ME	102	91	100	98	98	97	0	0	0	0	0	0	0

HODNOCEN: TR 10 / /10 KT / / OS / / UT Výsledek:

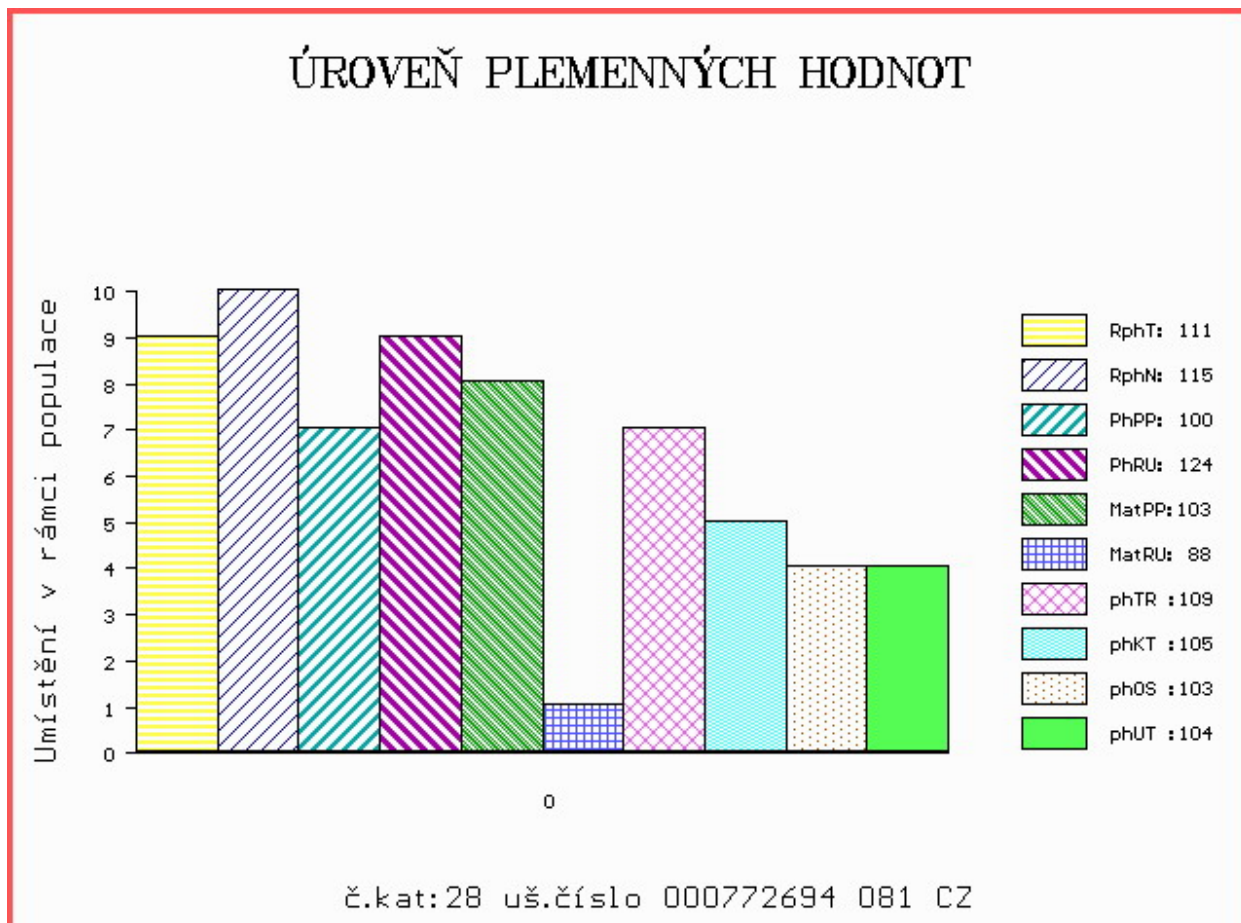

Číslo : 865912 053 CZ GEJZÍR AVENA Číslo katalogu 29  
 Dat.nar. : 30.03.2020 Plemeno : Y100 Limousine  
 Chovatel : Avena s.r.o.Dlouhá Třebová  
 Majitel : Avena s.r.o.Dlouhá Třebová

OOO 272 687 STAR MN 2302612261  
 OO ZLI 945 FORTISSIMO 3704321021  
 MOO 3704323382 FR URTICAIRE 3704323382

O TEC ZLM 531 ATOM ZE DVORA 114000693458053  
 OMO ZLI 434 MÝTUS VFU 007000113842081  
 MO 137954 953 CZ OLINKA ZE DVORA 114000137954953  
 MMO 138519 511 CZ KLÁRA ZE DVORA 114000138519511

OOM ZLI 437 MOZART Z CUNKOVA ET 253000156381031  
 OM LIP 501 REXÍK Z KALIŠTĚ 031000562343053  
 MOM 8167 517 CZ DOLINA Z KALIŠTĚ 031517008167

MA 357498 953 CZ /3 ot 028000357498953  
 OMM ZLI 319 JOKER VFU 007764119018  
 MM 199944 953 CZ 028000199944953  
 MMM 100263 953 CZ 028000100263953

Vl.užit:nar: 44 \*\*\* kg ve 120d: 214 kg 210d: 342 kg 365d: 569 kg / kříž: 141 cm  
 Přírustek v testu : 1900 g / 117 přírustek od narození: 1437 g / 119 šourek 33 cm  
 Věk při ZV 388 dní aktuálně k 24.03.21 hmotnost: 560 kg výška v kříži: 141 cm

PLEMENNÉ HODNOTY										LINEARNÍ HODNOCENÍ						
	pp	ru	pp	ru	TR	KT	OS	UT		Hmot	kříž	TR	KT	OS	UT	CE
BÝK	PE	99	113	ME	106	103	110	106	104	106						
MATKA	PE	95	118	ME	103	110	118	109	107	111	870	145	25	22	21	8 76
O TEC	PE	94	113	ME	113	97	107	107	105	106	712	140	26	22	21	8 77

HODNOCEN: TR 10 / /10 KT / / OS / / UT Výsledek:

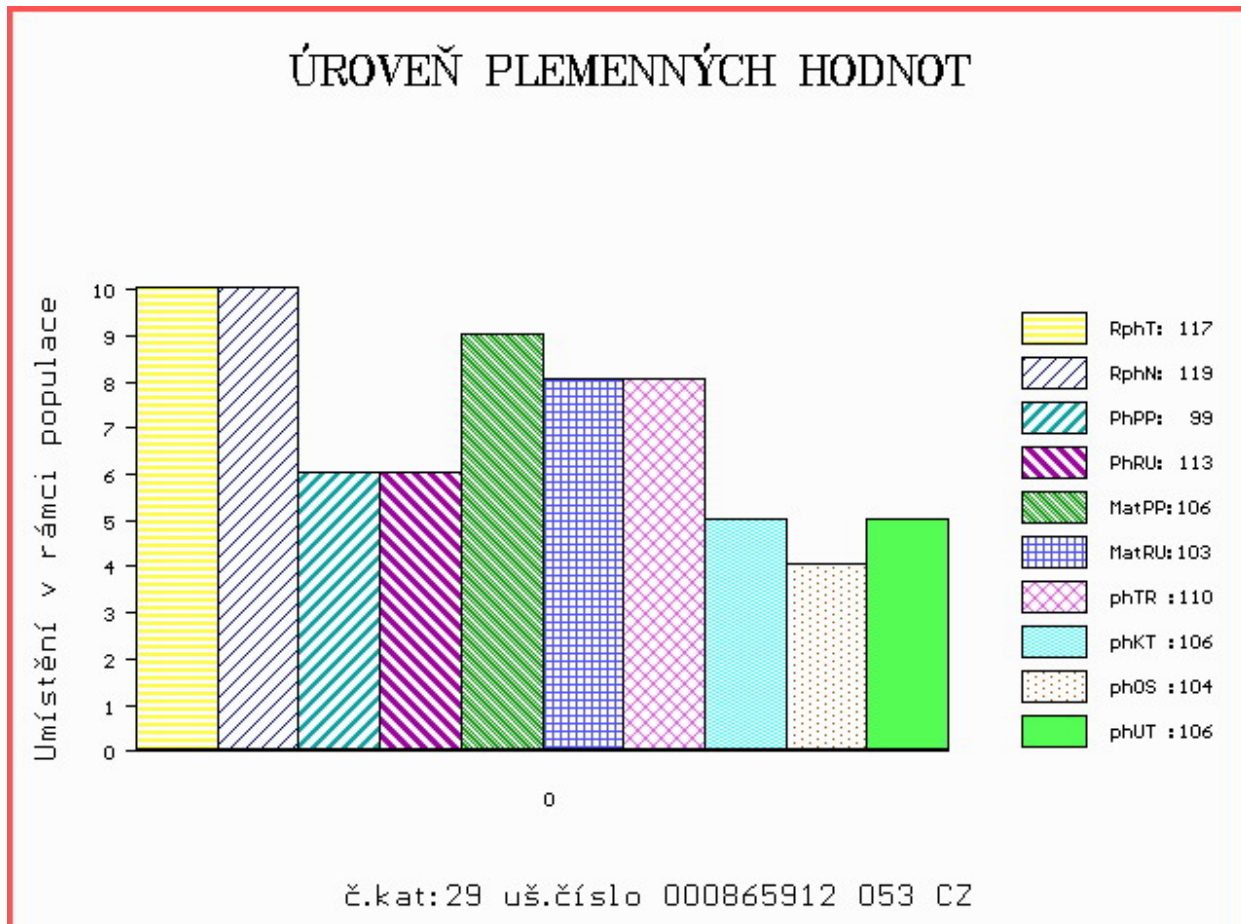

Číslo : 614000 042 CZ GEG Z VESELÉHO Číslo katalogu 30  
 Dat.nar. : 31.03.2020 Plemeno : Y100 Limousine  
 Chovatel : Kratochvílová Zdeňka, Veselé  
 Majitel : Kratochvílová Zdeňka, Veselé

OOO 285 102 GROGNARD P 1627497464  
 OO ZLM 660 JERK P 1627497663  
 MOO 1627497358 FR FABELLE 1627497358

OTEC PLM 656 EMANOX Z TODNĚ 397000052910034  
 OMO ZLI 374 LILIE Z KALIŠTĚ 031053020507  
 MO 419995 931 CZ USEČKA Z TODNĚ P 397000419995931  
 MMO 8148 517 CZ KORA Z KALIŠTĚ P 031517008148

OOM ZLI 229 ELEAZAR 1989009820  
 OM ZLI 325 KOLJA VFU 007764119005  
 MOM 6960 517 CZ ELECTRICITE 8789013608

MA 122246 981 CZ /10 ot 007000122246981  
 OMM ZLI 208 JOKEY 8794003163  
 MM 3821 517 CZ HILERI VFU 007517003821  
 MMM 112 735 CZ CENTA VFU ET 007735000112

Vl.užit:nar: 42 \* kg ve 120d: 220 kg 210d: 353 kg 365d: 542 kg / kříž: 138 cm  
 Přírustek v testu : 1333 g / 100 přírustek od narození: 1372 g / 100 šourek 33 cm  
 Věk při ZV 387 dní aktuálně k 24.03.21 hmotnost: 533 kg výška v kříži: 138 cm

PLEMENNÉ HODNOTY										LINEARNÍ HODNOCENÍ						
	pp	ru	pp	ru	TR	KT	OS	UT		Hmot	kříž	TR	KT	OS	UT	CE
BÝK	PE	102	111	ME	95	111	107	110	110	111						
MATKA	PE	97	107	ME	100	128	115	109	107	110	926 /	147	26	23	23	8 80
OTEC	PE	106	120	ME	89	91	111	106	105	108	590 /	140	25	18	18	7 68

HODNOCEN: TR 9 / / 9 KT / / OS / / UT Výsledek:

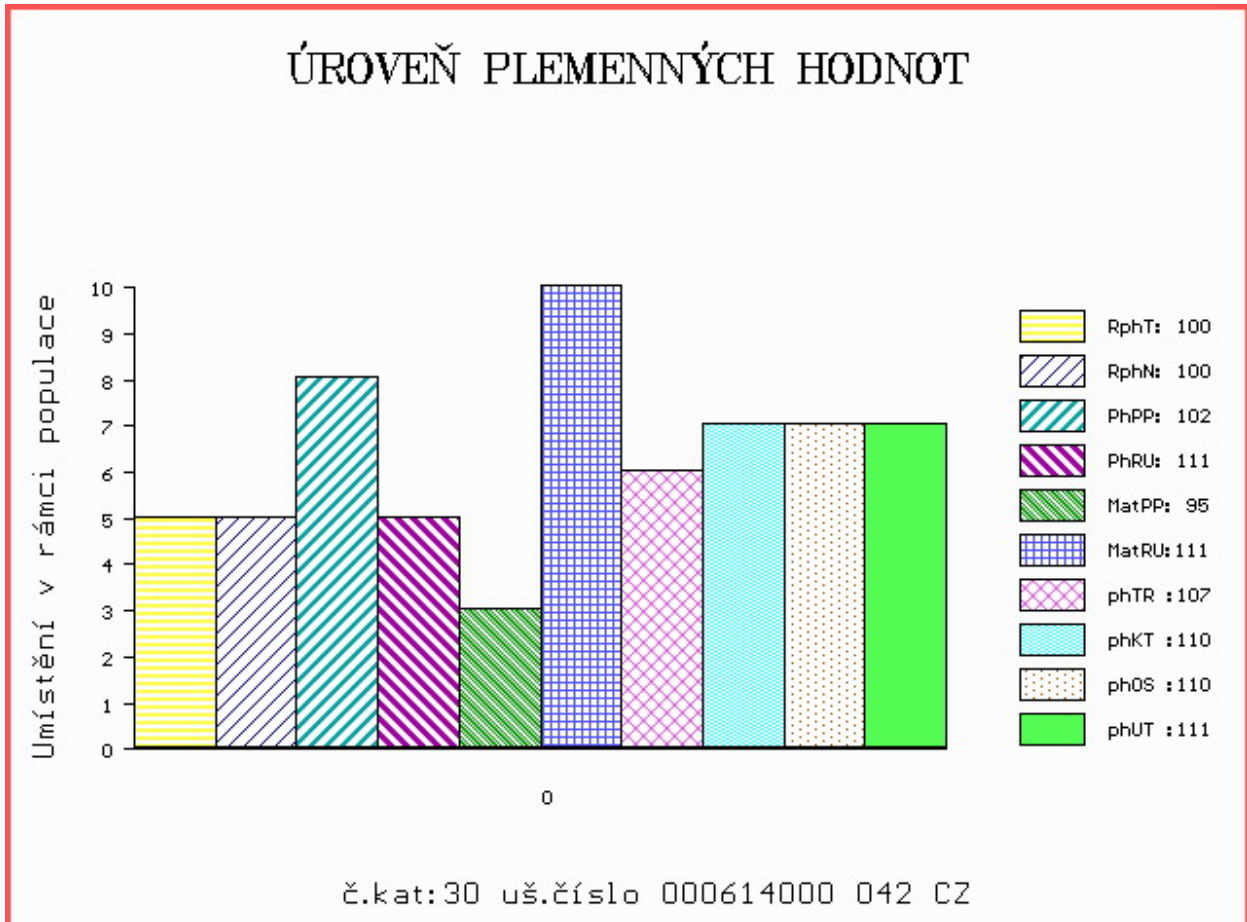



Číslo : 680214 072 CZ GASTRO Z LIPTÁLU Číslo katalogu 31  
 Dat.nar. : 18.01.2020 Plemeno : P100 Piemontese  
 Chovatel : ZD Liptál  
 Majitel : ZD Liptál

OOO 288 667 ROBI 004990758754  
 OO 288 666 UMILE 004991063262  
 MOO 4990024545 IT LEGA 004990024545

OTEC ZPI 785 ASTRO I 1990972902  
 OMO 288 668 MAICOL 001990077855  
 MO 1990550702 IT R0702 001990550702  
 MMO 1990223688 IT ORIETTA 001990223688

OOM ZPI 334 KAZAN ET 076685096950  
 OM ZPI 528 PERGAMEN 285000111687032  
 MOM 428 717 CZ TOFFA CN 4257D

MA 233183 972 CZ /2 ot BĀRA Z LIPTÁLU 174000233183972  
 OMM ZPI 476 IDOLO 1900077405  
 MM 173917 972 CZ TÝNA Z LIPTÁLU ET 174000173917972  
 MMM 103376 972 CZ NIKA Z LIPTALU ET 174000103376972

Vl.užit:nar: 59 kg ve 120d: 173 kg 210d: 263 kg 365d: 505 kg / kříž: 133 cm  
 Přírustek v testu : 1716 g / 107 přírustek od narození: 1241 g / 105 šourek 31 cm  
 Věk při ZV 460 dní aktuálně k 24.03.21 hmotnost: 594 kg výška v kříži: 136 cm

PLEMENNÉ HODNOTY										LINEARNÍ HODNOCENÍ						
	pp	ru	pp	ru	TR	KT	OS	UT		Hmot	kříž	TR	KT	OS	UT	CE
BÝK	PE	85	111	ME	110	103	92	94	96	94						
MATKA	PE	108	111	ME	99	105	115	111	111	112	658 /	140	18	17	18	6 59
OTEC	PE	85	100	ME	100	108	94	97	99	97	574 /	135	25	22	21	7 75

HODNOCEN: TR 9 / /10 KT / / OS / / UT Výsledek:

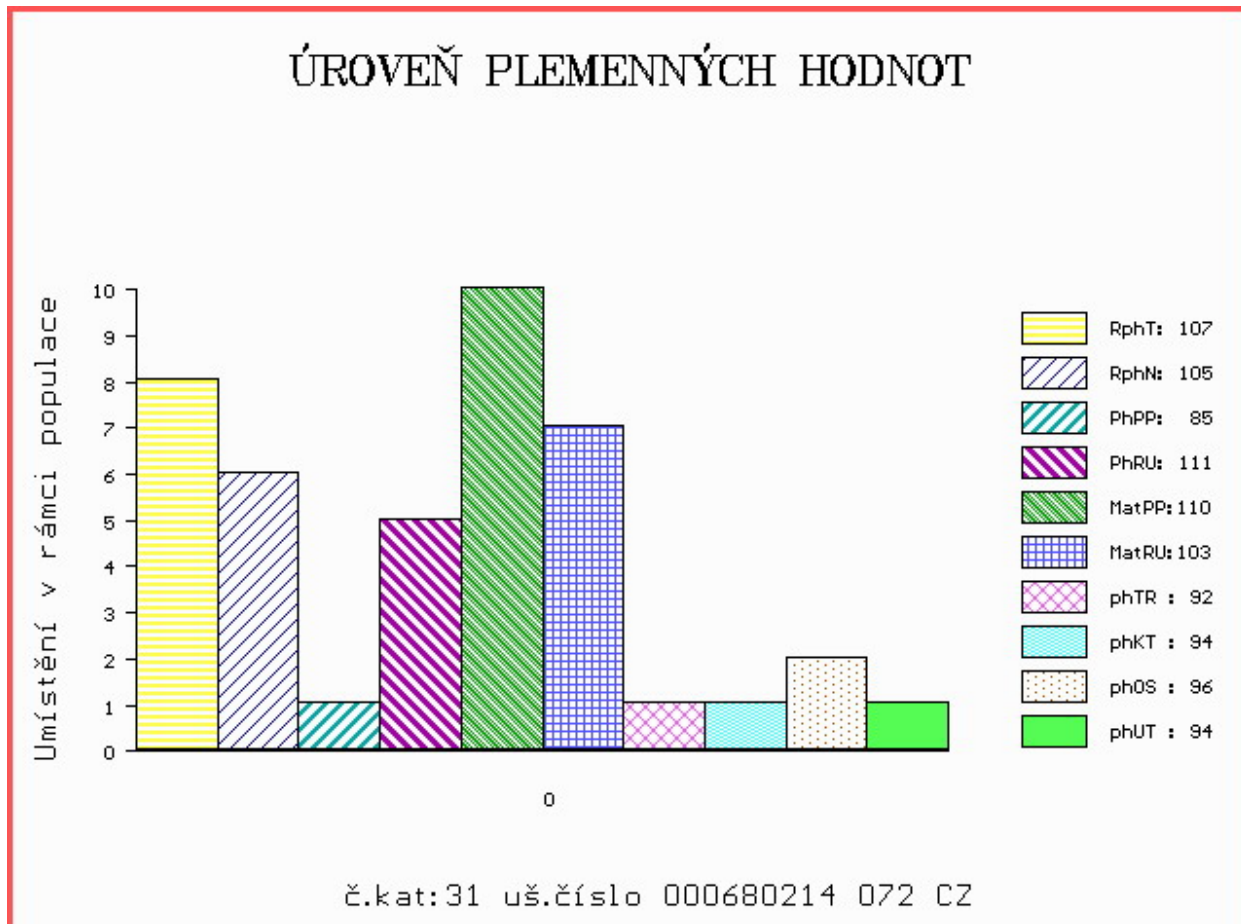

Číslo : 694126 072 CZ GERLACH Z LUTONINY Číslo katalogu 32  
 Dat.nar. : 03.02.2020 Plemeno : P100 Piemontese  
 Chovatel : Švidrnochová Jana ing.,Lutonina  
 Majitel : Švidrnochová Jana ing.,Lutonina

OOO 285 302 MONOPOLI 4990097872  
 OO 285 301 QUEIT 4990737600  
 MOO 4990491012 IT ORTICA 4990491012

OTEC ZPI 737 URLO 004991063249  
 OMO 285 303 MONACO 004990122649  
 MO 4990506221 IT PANETTIERA 004990506221  
 MMO 0 BACQUA 089CN105B036

OOM 271 898 ISPANICO 001900346466  
 OM ZPI 608 ORSO 004990393215  
 MOM 0 BARONA 028CN010B009

MA 174837 972 CZ /5 ot ULJANA Z LUTONINY 384000174837972  
 OMM ZPI 307 BANCOMAT 034CN023B009  
 MM 116810 972 CZ NANINKA Z LUTONINY 076000116810972  
 MMM 1442 717 CZ FELECITA 097717001442

Vl.užit:nar: 41 kg ve 120d: 224 kg 210d: 308 kg 365d: 483 kg / kříž: 129 cm  
 Přírustek v testu : 1550 g / 104 přírustek od narození: 1267 g / 108 šourek 29 cm  
 Věk při ZV 444 dní aktuálně k 24.03.21 hmotnost: 567 kg výška v kříži: 135 cm

PLEMENNÉ HODNOTY										LINEARNÍ HODNOCENÍ							
	pp	ru	pp	ru	TR	KT	OS	UT		Hmot	kříž	TR	KT	OS	UT	CE	
BÝK	PE	113	121	ME	92	96	96	106	110	107							
MATKA	PE	111	109	ME	96	93	89	99	103	99	590	136	20	17	15	6	58
OTEC	PE	113	120	ME	87	106	106	108	109	110	0	0	0	0	0	0	0

HODNOCEN: TR 9 / /10 KT / / OS / / UT Výsledek:

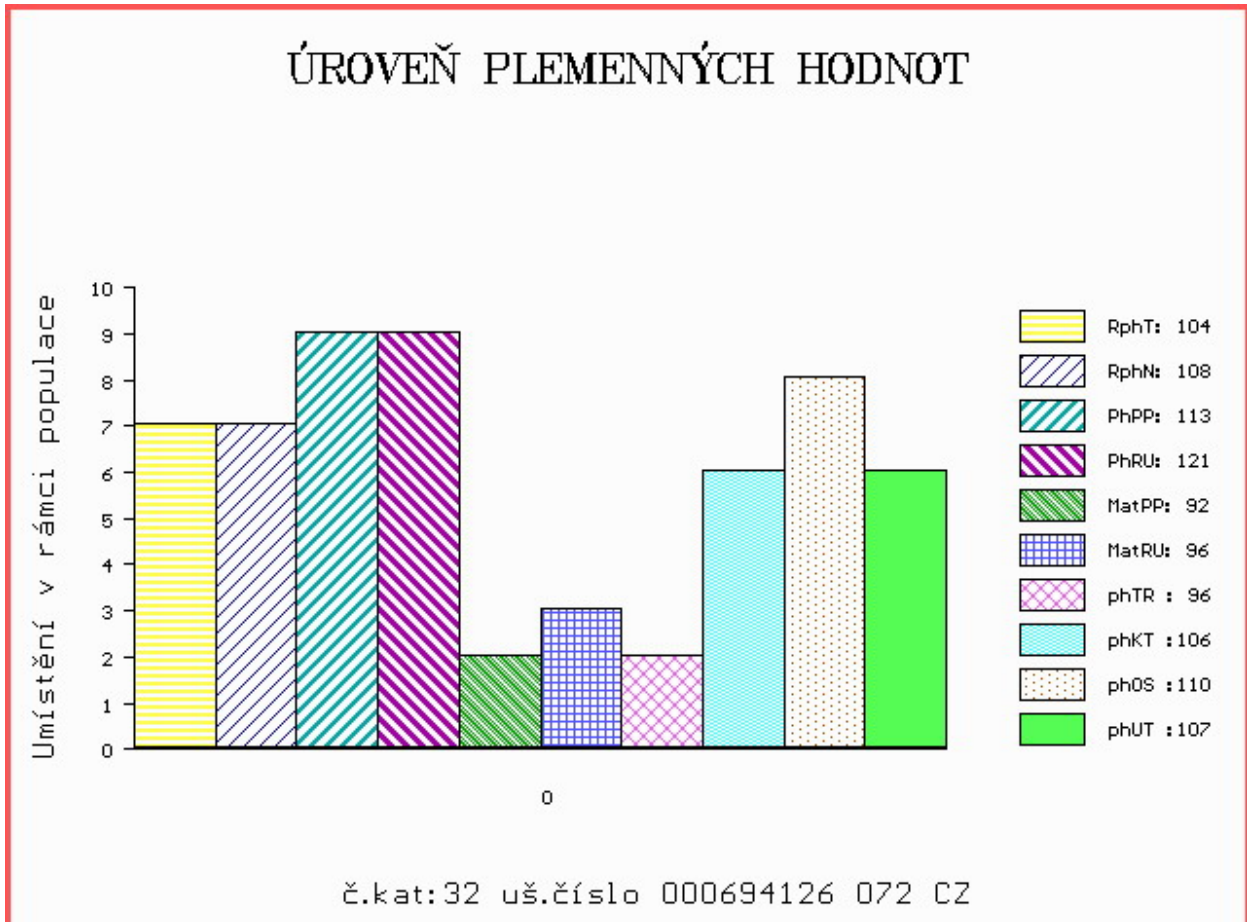

Číslo : 694127 072 CZ GRIFIT Z LUTONINY Číslo katalogu 33  
 Dat.nar. : 25.02.2020 Plemeno : P100 Piemontese  
 Chovatel : Švidrnochová Jana ing.,Lutonina  
 Majitel : Švidrnochová Jana ing.,Lutonina

OOO 271 901 LIMBO 001990015572  
 OO 285 304 PROFUGO 004990531699  
 MOO 97440 214 CZ CARPA 217CN083C015

OPEC ZPI 738 TRIONFO 004991119601  
 OMO 285 305 FURBO 004902105650  
 MO 4990252554 IT NATALINA 004990252554  
 MMO 4900051390 IT FARFALLA 004900051390

OOM ZPI 225 BRASIL TO 007B009  
 OM ZPI 476 IDOLO 1900077405  
 MOM 1109000127 IT ERICA 1109000127

MA 180357 972 CZ /7 ot TEREZA Z LUTONINY ET 174000180357972  
 OMM ZPI 208 VOLO CN 31704D  
 MM 103376 972 CZ NIKA Z LIPTALU ET 174000103376972  
 MMM 557 717 CZ 121717000557

Vl.užit:nar: 41 kg ve 120d: 214 kg 210d: 300 kg 365d: 523 kg / kříž: 132 cm  
 Přírustek v testu : 1758 g / 108 přírustek od narození: 1333 g / 106 šourek 31 cm  
 Věk při ZV 422 dní aktuálně k 24.03.21 hmotnost: 565 kg výška v kříži: 136 cm

PLEMENNÉ HODNOTY										LINEARNÍ HODNOCENÍ							
	pp	ru	pp	ru	TR	KT	OS	UT		Hmot	kříž	TR	KT	OS	UT	CE	
BÝK	PE	109	111	ME	98	106	100	99	100	100							
MATKA	PE	104	97	ME	96	121	100	94	93	94	750	144	27	18	19	7	71
OPEC	PE	111	121	ME	101	96	105	111	111	112	0	0	0	0	0	0	0

HODNOCEN: TR 10 / /10 KT / / OS / / UT Výsledek:

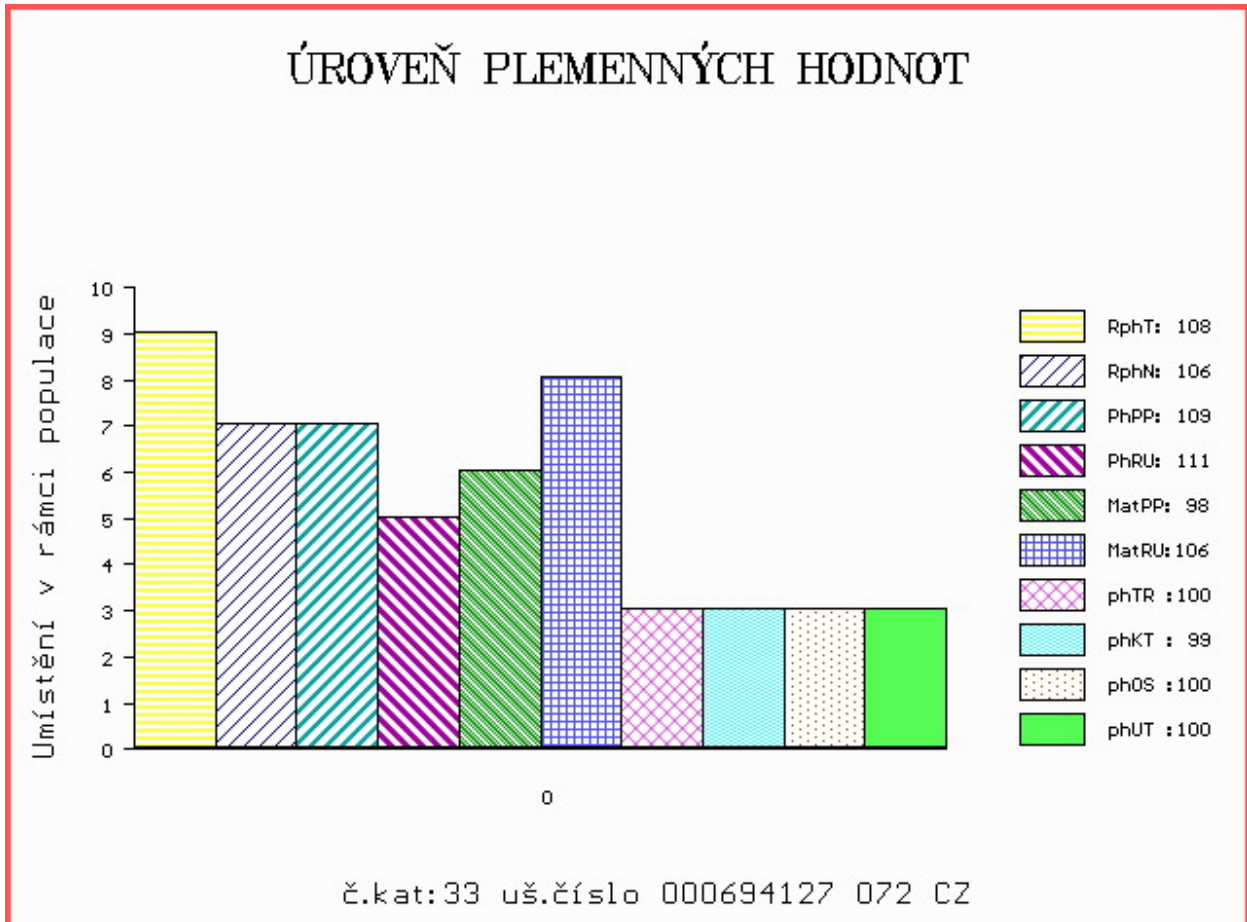

Číslo : 694128 072 CZ GRÓF Z LUTONINY Číslo katalogu 34  
 Dat.nar. : 02.03.2020 Plemeno : P100 Piemontese  
 Chovatel : Švidrnichová Jana ing.,Lutonina  
 Majitel : Švidrnichová Jana ing.,Lutonina

OOO 285 302 MONOPOLI 4990097872  
 OO 285 301 QUEIT 4990737600  
 MOO 4990491012 IT ORTICA 4990491012

OTEC ZPI 737 URLO 004991063249  
 OMO 285 303 MONACO 004990122649  
 MO 4990506221 IT PANETTIERA 004990506221  
 MMO 0 BACQUA 089CN105B036

OOM 271 901 LIMBO 001990015572  
 OM ZPI 610 OSTU 004990475131  
 MOM 4990002126 IT LUNA 004990002126

MA 202209 972 CZ /4 ot 384000202209972  
 OMM ZPI 306 ZAINO CN 201561  
 MM 116817 972 CZ 076000116817972  
 MMM 477 931 CZ LÍDA Z OSTRÉHO ET 253931000477

Vl.užit:nar: 41 kg ve 120d: 231 kg 210d: 308 kg 365d: 539 kg / kříž: 135 cm  
 Přírustek v testu : 1750 g / 110 přírustek od narození: 1385 g / 112 šourek 28 cm  
 Věk při ZV 416 dní aktuálně k 24.03.21 hmotnost: 577 kg výška v kříži: 139 cm

PLEMENNÉ HODNOTY										LINEARNÍ HODNOCENÍ							
	pp	ru	pp	ru	TR	KT	OS	UT	Hmot	kříž	TR	KT	OS	UT	CE		
BÝK	PE	110	123	ME	92	98	110	107	106	108							
MATKA	PE	105	113	ME	97	99	108	109	108	110	690	142	26	19	16	6	67
OTEC	PE	113	120	ME	87	106	106	108	109	110	0	0	0	0	0	0	0

HODNOCEN: TR 10 / /10 KT / / OS / / UT Výsledek:

