

KATALOG ZÁKLADNÍHO VÝBĚRU

dne 23.4.2021

OPB Osík

začátek 9,00 hod.

Č. k.	Číslo býčka	OTEC st.reg.	DATUM NAROZENÍ	PLEM. PLEM.	PŘÍRUSTEK (g) test RPH živ. RPH	CH O V A T E L
1	764844 071	CZ ICH 447	01.01.20	T100	1550 89 1617 89	Nátr Jiří, Černá Voda
2	987367 032	CZ ZIT 780	02.01.20	T100	2308 116 1481 118	Agricoltori Tachov V, a.s.
3	133835 034	CZ ICH 426	06.01.20	T100	2241 118 1609 120	K+K Břilice
4	135453 064	CZ ICH 726	08.01.20	T100	1266 73 1503 77	Hatlák V.ing., Meziboří
5	866869 053	CZ ICH 732	08.01.20	T100	1825 102 1371 97	Liponova AGRO EKO DNL SE
6	844623 053	CZ ICH 426	09.01.20	T100	1658 98 1606 104	Slavík Leoš, Mokřýšov
7	867191 053	CZ ICH 094	10.01.20	T100	1583 105 1558 109	Řehounek Vít, ing., Choteč
8	82782 064	CZ ICH 509	11.01.20	T100	1741 101 1502 100	Agrochyt s.r.o. Mohelno
9	801728 052	CZ ICH 726	13.01.20	T100	1483 83 1530 87	Zuzánek J., ing, Bernartice
10	867192 053	CZ ICH 094	13.01.20	T100	1950 113 1684 116	Řehounek Vít, ing., Choteč
11	801731 052	CZ ICH 445	14.01.20	T100	1958 98 1592 96	Zuzánek J., ing, Bernartice
12	135455 064	CZ ICH 734	15.01.20	T100	1383 91 1416 91	Hatlák V.ing., Meziboří
13	844624 053	CZ ZIT 520	19.01.20	T100	1891 110 1560 109	Slavík Leoš, Mokřýšov
14	823382 052	CZ ZIT 827	25.01.20	T100	1766 101 1533 97	Vlček Martin, Proruby
15	133837 034	CZ ZIT 521	26.01.20	T100	1766 112 1480 110	K+K Břilice
16	823384 052	CZ ICH 450	28.01.20	T100	1500 93 1414 92	Vlček Martin, Proruby
17	867193 053	CZ ICH 094	31.01.20	T100	1741 113 1581 116	Řehounek Vít, ing., Choteč
18	772074 081	CZ ICH 755	03.02.20	T100	1833 108 1709 110	Indrák Kamil, Hodslavice
19	867195 053	CZ ICH 763	06.02.20	T100	1925 119 1591 119	Řehounek Vít, ing., Choteč
20	867197 053	CZ ICH 094	09.02.20	T100	1800 112 1714 117	Řehounek Vít, ing., Choteč
21	867199 053	CZ ICH 094	14.02.20	T100	1416 99 1625 104	Řehounek Vít, ing., Choteč
22	841137 053	CZ ZIT 726	16.02.20	T100	1925 111 1562 113	Liponova AGRO BIO DNL SE
23	791123 071	CZ ZIT 985	20.02.20	T100	1691 103 1393 103	Statky Potštát, a.s.
24	791127 071	CZ ZIT 985	23.02.20	T100	1883 112 1396 111	Statky Potštát, a.s.
25	866908 053	CZ ZIT 726	23.02.20	T100	1916 108 1519 108	Liponova AGRO BIO DNL SE
26	863918 053	CZ ICH 493	24.02.20	T100	1733 107 1415 122	Cach Josef ml., Čachnov
27	844625 053	CZ ICH 726	25.02.20	T100	1633 85 1655 93	Slavík Leoš, Mokřýšov
28	844626 053	CZ ICH 056	27.02.20	T100	1158 81 1403 81	Slavík Leoš, Mokřýšov
29	844627 053	CZ ZIT 899	27.02.20	T100	2050 106 1709 114	Slavík Leoš, Mokřýšov
30	841012 053	CZ ICH 590	28.02.20	T100	2058 114 1586 117	Liponova EKO DNL SE
31	140079 064	CZ ICH 445	02.03.20	T100	1658 92 1491 91	Velát Jaroslav, Horní Prosička
32	863924 053	CZ ICH 928	02.03.20	T100	1825 110 1522 115	Cach Josef ml., Čachnov
33	140080 064	CZ ICH 445	03.03.20	T100	1683 93 1518 92	Velát Jaroslav, Horní Prosička
34	182922 064	CZ ICH 726	03.03.20	T100	1541 90 1577 97	Hatlák V.ing., Meziboří
35	863926 053	CZ ICH 493	11.03.20	T100	1850 109 1513 125	Cach Josef ml., Čachnov
36	25835 035	CZ ICH 280	13.03.20	T100	1733 109 1713 107	Lacina Jiří, Dlouhé Hradiště
37	176898 064	CZ ICH 868	13.03.20	T100	2233 120 1563 119	Statek Doubravka, Chotěboř
38	25836 035	CZ ICH 686	16.03.20	T100	1908 111 1599 108	Lacina Jiří, Dlouhé Hradiště
39	25839 035	CZ ICH 686	18.03.20	T100	1575 96 1499 98	Lacina Jiří, Dlouhé Hradiště
40	772076 081	CZ ZIT 812	18.03.20	T100	1675 102 1461 102	Indrák Kamil, Hodslavice
41	25841 035	CZ ICH 686	21.03.20	T100	1358 95 1406 96	Lacina Jiří, Dlouhé Hradiště
42	25842 035	CZ ICH 686	22.03.20	T100	1883 109 1631 110	Lacina Jiří, Dlouhé Hradiště
43	772079 081	CZ ZIT 812	22.03.20	T100	1816 102 1412 101	Indrák Kamil, Hodslavice
44	176913 064	CZ ICH 868	25.03.20	T100	1666 110 1408 112	Statek Doubravka, Chotěboř
45	176916 064	CZ ICH 868	25.03.20	T100	1950 118 1446 119	Statek Doubravka, Chotěboř
46	25844 035	CZ ICH 686	26.03.20	T100	1808 105 1640 105	Lacina Jiří, Dlouhé Hradiště
47	25846 035	CZ ICH 686	30.03.20	T100	2033 106 1653 102	Lacina Jiří, Dlouhé Hradiště
48	863940 053	CZ ICH 493	30.03.20	T100	1991 114 1576 125	Cach Josef ml., Čachnov
49	772081 081	CZ ZIT 812	31.03.20	T100	1700 103 1619 104	Indrák Kamil, Hodslavice
50	863941 053	CZ ICH 493	31.03.20	T100	2033 122 1624 133	Cach Josef ml., Čachnov
51	779828 071	CZ UCK 020	04.02.20	UC100	2100 114 1644 111	Prontus agro, s.r.o., Ondřejovice
52	779842 071	CZ UCK 012	23.03.20	UC100	1516 90 1486 88	Prontus agro, s.r.o., Ondřejovice

Plemenné hodnoty uvedené v katalogu jsou počítány k 31.03.2021

Termíny základních výběrů a dražeb v roce 2021

II. turnus - Býci narození 1.1.2020 - 31.3.2020 na OPB a OCH

Den	Datum	Začátek *	OPB , chovatel	Ks	Plemena	Dražba
Pondělí	19.04.2021	9,00	OPB Todně - Březí	18	<i>LI</i>	<i>hodinu po skončení ZV</i>
		9,00	<i>Minaříková Hana, Hluk</i>	1	<i>BA</i>	<i>x</i>
		9,00	<i>Šuranský Jaroslav, Otín, Planá u M.L.</i>	4	<i>CH</i>	<i>x</i>
		9,00	<i>IMOBA a.s., Olbramovice</i>	2	<i>CH, LI</i>	<i>x</i>
		11,00	<i>Bouda Petr, Ing., Voděrádky</i>	2	<i>CH</i>	<i>x</i>
		12,00	<i>Pěnkavová Jana, Hranice u Aše</i>	3	<i>BA</i>	<i>x</i>
		12,00	<i>K+K Břilice</i>	1	<i>CH</i>	<i>x</i>
		13,00	<i>Zítek Jaroslav, Pechova Lhota</i>	4	<i>AA</i>	<i>x</i>
		13,00	<i>Placanda Jakub, Křenovice</i>	6	<i>MS</i>	<i>x</i>
		13,00	<i>Klusáček Stanislav, Suchdol nad Lužnicí</i>	2	<i>LI</i>	<i>x</i>
		14,30	<i>Šulcová Veronika, Ing., Trojany</i>	3	<i>LI</i>	<i>x</i>
		16,00	<i>Tájek Jaroslav, Zvíkov</i>	4	<i>CH, LI</i>	<i>x</i>
		16,00	<i>Zobal Vlastimil ml., Bor u Březnice</i>	2	<i>CH</i>	<i>x</i>
Úterý	20.04.2021	9,00	OPB Benešov	37	<i>CH</i>	<i>hodinu po skončení ZV</i>
		9,00	<i>AGRO Huzová s.r.o.</i>	7	<i>CH</i>	<i>x</i>
		9,00	<i>ZD Podlesí Ročov</i>	4	<i>HE, MS</i>	<i>x</i>
		9,00	<i>Pecka Vladimír, Libětice</i>	4	<i>MS</i>	<i>x</i>
		11,00	<i>Bystrianská Jana, Melč</i>	4	<i>LI</i>	<i>x</i>
			<i>Bystrianský Jan, Melč</i>	2	<i>LI</i>	<i>x</i>
		11,00	<i>Zemědělská společnost Blšany</i>	4	<i>MS</i>	<i>x</i>
		12,00	<i>AGRO Jinín, a.s.</i>	8	<i>LI, MS</i>	<i>x</i>
		12,30	<i>Družstvo Velký Újezd</i>	2	<i>CH</i>	<i>x</i>
		13,30	<i>DOKOMAK s.r.o., Mašťov</i>	1	<i>AA</i>	<i>x</i>
		14,30	<i>Kubal Petr, Podmokly</i>	1	<i>MS</i>	<i>x</i>
		14,30	<i>Nátr Jiří, Černá Voda</i>	2	<i>CH</i>	<i>x</i>
		15,00	<i>Kubal Radek, Albrechtice</i>	4	<i>LI</i>	<i>x</i>
		15,00	<i>BREZE a.s., Výsluní</i>	13	<i>AA</i>	<i>x</i>
16,30	<i>ZD Agroholding Bernartice</i>	2	<i>PI</i>	<i>x</i>		
Středa	21.04.2021	9,00	OPB Horní Dubňany	51	<i>AA, MS</i>	<i>hodinu po skončení ZV</i>
		9,00	<i>Skalický J., Libnov</i>	8	<i>AA</i>	<i>x</i>
		9,00	<i>Valenta Petr, Budyně</i>	4	<i>MS</i>	<i>x</i>
		9,00	<i>Loos Adolf, Hora Sv. Kateřiny</i>	6	<i>LI</i>	<i>x</i>
		11,00	<i>Černěveský Háj s.r.o.</i>	4	<i>LI</i>	<i>x</i>
		12,00	<i>Chlupáčková Hana, Ing., Ležnice</i>	4	<i>MS</i>	<i>x</i>
		12,30	<i>Ufarma s.r.o. Čistá - Ležnice</i>	1	<i>CH</i>	<i>x</i>
		12,30	<i>Karban Kamil, Lhenice</i>	3	<i>CH</i>	<i>x</i>
		13,00	<i>ZOD "BLATA" Sedlec</i>	2	<i>MS</i>	<i>x</i>
		13,00	<i>Habr František ml., SZ, Bářovice</i>	9	<i>MS</i>	<i>x</i>
		14,30	<i>Náš Dvůr s.r.o., Držovice</i>	4	<i>AA</i>	<i>x</i>
		14,30	<i>Agrochyt s.r.o. Mohelno</i>	1	<i>MS</i>	<i>x</i>
		15,00	<i>Farma EGERT (ING) s.r.o., Lásenice</i>	5	<i>AA</i>	<i>x</i>
		15,30	<i>Polák Jiří, Dolní Libochová</i>	2	<i>MS</i>	<i>x</i>
			<i>Poláková Zdenka, Dolní Libochová</i>	4	<i>MS</i>	<i>x</i>
16,30	<i>Hatlák V.ing., Meziboří</i>	5	<i>CH</i>	<i>x</i>		

Den	Datum	Začátek *	OPB , chovatel	Ks	Plemena	Dražba
Čtvrtek	22.04.2021	9,00	OPB Benešov	34	LI,PI	hodinu po skončení ZV
		9,00	Křížánek Petr, Karpentná	2	PP	x
		9,00	Družstvo vlastníků Libeň - Vtelno	4	CH	x
		9,00	Šumavský angus spol.s r.o.Soběsuky	12	AA	x
		9,00	ZD Brloh	22	AA,MS	x
		10,30	Niemiec Czeslaw,Dolní Žukov	5	LI	x
		12,00	Nováková Hana,Sirá	2	MS	x
		12,00	Sklář Miroslav, Brloh	2	AA	x
		12,00	Poruba Jan, Šenov u N./J.	1	LI	x
		12,00	ZEA - PROBIO, s.r.o., Žernov	2	CH	x
		12,30	VFU Brno ŠZP Nový Jičín	7	LI	x
		13,00	Novák Petr, Sirá	2	CH	x
		13,30	Borovka Daniel, Chlum	1	AA	x
			Borovková Petra, Chlum	1	AA	x
		14,00	Stebelský Michal, Rynoltice	1	AA	x
		14,30	Kubata Zdeněk, Vrábče	7	AA	x
		15,30	Synek Vladimír, Božíkov	1	LI	x
		16,00	Šebelka Milan, SZ, Rančice	5	AA	x
Šebelka Štěpán, Ing. Rančice	1		AA	x		
Pátek	23.04.2021	9,00	OPB Osík	52	CH,UC	hodinu po skončení ZV
		9,00	Kraml Eduard, Stachy	3	SA	x
		9,00	Sokol František, Poběžovice	2	LI	x
		10,30	Denk Jaroslav, Hodousice	12	AA,LI	x
		11,00	Kofroň Jan, Ing., Radhostice	10	AA	x
		13,00	Hodina František, Ing., Záblatí	1	MS	x
		13,30	Hodina Jakub, Kratušín	1	MS	x
		14,00	Prima Energo s.r.o.	7	LI,MS	x
		16,00	Káňa Petr, Mlynářovice	2	MS	x
Sobota	24.04.2021	9,00	Karsit Agro, a.s. Dubenec	6	CH	x
		11,00	Zuzánek J., ing, Bernartice	3	CH	x
		14,00	Lainka Bernard, SZ, farma Zdoňov	1	AA	x
Neděle	25.04.2021	9,00	P.F.B. TRANSPORT, spol.s r.o.	2	HE	x
		11,00	TEGRO s.r.o., Těšenov	13	AA	x
		13,00	Šašek Vladimír ml., Ing., Rantířov	14	AA	x
		15,00	ZD Pozovice	2	CH	x
		16,30	Hrtús Miroslav, Mírovka	1	BA	x
		17,30	Dvořák Josef, ing., Telecí	3	AA	x
Pondělí	26.04.2021	8,00	OPB H. Jadrůž	20	MS,CH	hodinu po skončení ZV
		11,00	OPB Kundratice	30	CH,MS,AA,LI	hodinu po skončení ZV
Úterý	27.04.2021	9,00	OPB Janovice	45	MS,AA,CH,HE,BA	hodinu po skončení ZV
		9,00	Žaloudek Roman, Ptenín	5	SS	x
		10,30	Vacík Václav ml., Roupov	1	SS	x
		13,30	Šeda J., Helvíkovice	5	LI	x
		15,00	VETLABFARM s.r.o. Jakubovice	12	AA	x
Středa	28.04.2021	9,00	OPB Cunkov	44	LI	hodinu po skončení ZV
		15,00	Farma Karel Dvořák s.r.o.	3	LI	x
		17,00	Daňhel Miroslav, s.r.o.	6	CH,MS	x
Čtvrtek	29.04.2021	9,00	OPB Cunkov	42	AA,BA,UU	hodinu po skončení ZV
Pátek	30.04.2021	9,00	OPB Cunkov	36	CH,MS,SA	hodinu po skončení ZV
Sobota	01.05.2021	x	x	0	x	x
Neděle	02.05.2021	x	x	0		x

<i>Den</i>	<i>Datum</i>	<i>Začátek *</i>	<i>OPB , chovatel</i>	<i>Ks</i>	<i>Plemena</i>	<i>Dražba</i>
<i>Pondělí</i>	<i>03.05.2021</i>	9,00	<i>OPB Osík</i>	45	<i>LI,MS</i>	<i>hodinu po skončení ZV</i>
		9,00	<i>Angusfarma Mýto,Milan Šusta</i>	4	<i>AA</i>	<i>x</i>
			<i>Šusta Michal, Mýto</i>	1	<i>AA</i>	<i>x</i>
		10,30	<i>Farma Besednice s.r.o.</i>	1	<i>LI</i>	<i>x</i>
		11,00	<i>Řehout Martin, Besednice</i>	1	<i>CH</i>	<i>x</i>
	12,00	<i>Šedivý Jan,Smrhov</i>	4	<i>MS</i>	<i>x</i>	
<i>Úterý</i>	<i>04.05.2021</i>	9,00	<i>OPB Horní Dubňany</i>	50	<i>CH,UC</i>	<i>hodinu po skončení ZV</i>
		16,00	<i>Mendelova univerzita Brno-ŠZP Žabčice</i>	3	<i>BB,BM,MM</i>	<i>x</i>
<i>Středa</i>	<i>05.05.2021</i>	9,00	<i>OPB Benešov</i>	35	<i>MS,HE</i>	<i>hodinu po skončení ZV</i>
<i>Čtvrtek</i>	<i>06.05.2021</i>	9,00	<i>OPB Měcholupy</i>	31	<i>AA,MS,CH</i>	<i>hodinu po skončení ZV</i>
		13,00	<i>Nejdl Martin,Zbyslav</i>	7	<i>AA</i>	<i>x</i>
		14,30	<i>Nejdl Zdeněk,Kvaslice</i>	4	<i>AA</i>	<i>x</i>
		16,00	<i>Trantírková Eva,Chlum</i>	4	<i>LI</i>	<i>x</i>
<i>Pátek</i>	<i>07.05.2021</i>	9,00	<i>Nečtinská zemědělská a.s.</i>	36	<i>LI</i>	<i>x</i>
		11,00	<i>Lepša Vladimír,Pěčín</i>	14	<i>AA</i>	<i>x</i>
		13,00	<i>Stříbrný Petr, Nečtiny</i>	1	<i>LI</i>	<i>x</i>
<i>Sobota</i>	<i>08.05.2021</i>	x	<i>x</i>	0	<i>x</i>	<i>x</i>
<i>Neděle</i>	<i>09.05.2021</i>	x	<i>x</i>	0		<i>x</i>
<i>Pondělí</i>	<i>10.05.2021</i>	9,00	<i>OPB Osík</i>	42	<i>BA,AA,PP,UU,HE,SA</i>	<i>hodinu po skončení ZV</i>
<i>Úterý</i>	<i>11.05.2021</i>	9,00	<i>Štěpánek Jiří, Záhornice</i>	1	<i>BM</i>	<i>x</i>
		10,30	<i>Montážně obchodní firma s.r.o.,B.Mlýn</i>	4	<i>LI</i>	<i>x</i>
		13,00	<i>LOUDY s.r.o.Seletice</i>	1	<i>PI</i>	<i>x</i>
		14,30	<i>Farma Český ráj s.r.o.</i>	1	<i>UU</i>	<i>x</i>
		16,00	<i>Hodbod' Gustav,Libštát</i>	3	<i>GS</i>	<i>x</i>

* začátky ZV u chovatelů jsou orientační

1049



Vysvětlivky ke zkratkám ve jménech v katalogu :

- ET - býček narozen po embryotrasferu
RED - zbarvení red angus
P,V - bezrohý / volný roh (* - testováno testem DNA)
PP - bezrohý – homozygot (stanoveno testem DNA)
R - rohatý (* - testováno testem DNA)
+/, WT/WT - nepřenáší alelu způsobujícími dvojí osvalení (GS, AA,CH,LI,MS)
MH/+, F/+, WT/del21 - heterozygot s jednou alelou podmiňující dvojí osvalení (GS,AA,CH,LI,MS)
MH/MH, F/F - homozygot - obě alely podmiňující dvojí osvalení (GS,CH,LI,MS)
Porodní hmot (nar) - u plemene AA,BA,HE,CH,MS,LI způsob zjišťování porodní hmotnosti v chovu * * * - váženo při narození, * * - odhadováno, * - nesledováno

U matek plemene BA

Třída	Výška kříž (cm)	Hmotnost (kg)	RPH přímý efekt	RPH mat. efekt	RPH osvalení
SE	147 a více	800 a více	105 a vic	103 a vic	103 a vic
EC	147 a více	800 a více	105 a vic	pod 103	103 a vic
EM	147 a více	800 a více	pod 105	103 a vic	pod 103
CM	pod 147	pod 800	105 a vic	103 a vic	103 a vic
C1	pod 147	pod 800	105 a vic	pod 103	103 a vic
M1	pod 147	pod 800	pod 105	103 a vic	pod 103

Popisky grafu úrovně plemenných hodnot

Jednotlivé plemenné hodnoty jsou rozděleny do pásem na základě výpočtu kvantilu normálního rozložení, které udávají, jak si konkrétní jedinec stojí v porovnání s průměrem populace plemenných býčků odchovaných v období 2014 – 2019.

pásma	Pozice býka v rámci populace	zkratka	Popis údaje v grafu
10	býk patří hodnotou RPH do 10 % nejlepších býků v daném ukazateli	<i>RphT</i>	RPH pro přírůstek v testu
9	býk patří hodnotou RPH do 20 % nejlepších býků v daném ukazateli	<i>RphN</i>	RPH pro životní přírůstek
8	býk patří hodnotou RPH do 30 % nejlepších býků v daném ukazateli	<i>RpPP</i>	RPH pro přímý efekt porody
7	býk patří hodnotou RPH do 40 % nejlepších býků v daném ukazateli	<i>RpRU</i>	RPH pro přímý efekt růst
6	býk patří hodnotou RPH do 50 % nejlepších býků v daném ukazateli	<i>MatPP</i>	RPH pro maternální efekt porody
5	býk patří hodnotou RPH do průměru býků v daném ukazateli	<i>MatRU</i>	RPH pro maternální efekt růst
4	býk patří hodnotou RPH do 60 % nejlepších býků v daném ukazateli	<i>phTR</i>	RPH pro lineární hodnocení těl. rámec
3	býk patří hodnotou RPH do 70 % nejlepších býků v daném ukazateli	<i>phKT</i>	RPH pro lineární hodnocení kap. těla
2	býk patří hodnotou RPH do 80 % nejlepších býků v daném ukazateli	<i>phOS</i>	RPH pro lineární hodnocení osvalení
1	býk patří hodnotou RPH do 90 % nejlepších býků v daném ukazateli	<i>phUT</i>	RPH pro lineární hodnocení užit. typ

Hlavní selekční kritéria pro výběr do plemnitby na OPB a odchovu u chovatele

Hlavním selekčním kritériem bude pouze lineární hodnocení při základním výběru.

Důvody vyřazení před základním výběrem

- hodnocení tělesného rámce (1,2,3 body dle parametrů daného plemene)
- hodnocení bodů za hmotnost (1,2,3 body dle parametrů daného plemene)
- nepředvedení býka k základnímu výběru na ohlávce nebo na vodící tyči
- na základě rozhodnutí majitele býka o jeho vyřazení
- zdravotní důvody (displazie varlat, apod.)

Důvody vyřazení při základním výběrem

- hodnocení délky těla (1,2,3 body dle parametrů daného plemene)
- hodnocení ukazatelů kapacity těla (1,2,3 body dle parametrů daného plemene)
- hodnocení ukazatelů osvalení (1,2,3 body dle parametrů daného plemene)
- hodnocení užitkového typu (1,2,3 body dle parametrů daného plemene)
- závažné vady exteriéru při základním výběru
- neodpovídající funkčnost končetin při základním výběru
- zdravotní důvody (displazie varlat, apod.)

Reklamační řád pro základní výběry býků

Majitel odchovávaného býčka má právo podat reklamaci proti rozhodnutí výběrové komise (ČSCHMS). Tato reklamační může mít písemnou nebo ústní formu. Předmětem reklamační může být pouze konečný výsledek výběru (vybrán, odročen, vyřazen), nikoliv nesouhlas s bodovým hodnocením daného býka. Po skončení základního výběru býků vyzve předseda výběrové komise, nebo příslušný inspektor k podání případných protestů (reklamací). Reklamační se podává písemně (emilem) nejpozději následující den po provedení výběru a to řediteli svazu, řediteli PK a členům výběrové komise (bonitérovi), která hodnocení provedla. Jménem majitele býka může jednat také zástupce odchovny plemenných býků (OPB). V případě neshody mezi verdiktem výběrové komise a majitelem býka je býk odročen a bude proveden nový základní výběr. Provedení nového základního výběru je podmíněno složením kauce 5000 Kč za každého reklamovaného býka. Kauce se skládá na účet ČSCHMS nejpozději do 10-ti kalendářních dnů ode dne provedení základního výběru. V případě, že nebudou peníze připsány na účet v daném termínu, platí původní verdikt výběrové komise a reklamační se dále neřeší. Nový základní výběr se uskuteční do 30-ti dnů od sporného výběru na místě, kde byla podána reklamační, pokud se obě strany nedohodnou jinak. Většinové složení komise nesmí být totožné se složením komise, která vynesla sporný verdikt. O složení nové komise rozhoduje Rada PK daného plemene po dohodě s ČSCHMS. O závěru nového základního výběru je sepsán nový výběrový protokol. Proti tomuto rozhodnutí se již nelze dále odvolat. V případě, že je potvrzeno původní rozhodnutí výběrové komise, propadá kauce ve prospěch ČSCHMS, v opačném případě se vrací majiteli býka do 10-ti kalendářních dnů od provedení nového základního výběru. Náklady spojené s novým základním výběrem (zejména cestovné členů výběrové komise, případně oprávněné nároky spojené s odměnou za odvedenou práci) nese strana, která při svém rozhodnutí či jednání nebyla v právu. Tyto náklady jsou zúčtovány na základě vystavené faktury zaslané druhé straně nejpozději do 14 dnů od provedení opakovaného základního výběru. V každém případě se o reklamační vede písemný zápis. Rozhodnutí výběrové komise se váže ke konkrétnímu zvířeti v konkrétním čase a není možno se na něj odvolávat v případných následných sporech.

Schváleno výborem ČSCHMS dne 21.3.2006 v Hradištku pod Medníkem, změny schváleny 24.7.2019 Grémiem předsedů rad plemenných knih v Hradištku pod Medníkem. Vstupuje v platnost dnem schválení.



Sekretariát: ČSCHMS Praha Těšnov 17 11705 Praha 1 Mobil : +420 724 007 860 Telefon : +420 221 812 865 E-mail : info@cschms.cz	Ředitel PK <i>Kopecný Jan</i> Osík 201 569 67 Osík u Litomyšle Mobil : +420 724 007 862 Telefon : +420 461 612 809 E-mail : kopecny@cschms.cz	Adresa PK <i>Honová Nina</i> Osvoboditelů 35/9 410 02 Lovosice Mobil : +420 724 073 641 E-mail : honova@cschms.cz
---	--	--

Číslo : 764844 071 CZ **GENERÁL NA3 +/-** Číslo katalogu 1
 Dat.nar. : 01.01.2020 Plemeno : T100 Charolais
 Chovatel : Nátr Jiří, Černá Voda
 Majitel : Nátr Jiří, Černá Voda

OOO ZCH 929 PEDRO 0310069124
 OO 273 685 AIGLEROYAL 7121054669
 MOO 7121052040 FR TIRELIRE 7121052040

OTEC ICH 447 HATENON 5813112473
 OMO 288 318 VEAU D'OR 7121324993
 MO 5812706308 FR BADINE P 5812706308
 MMO 5818103417 FR ULNA 5818103417

OOM 270 677 VERLAN 0311734360
 OM ZTI 226 COSMOS 0312757665
 MOM 310721276 FR STARLETTE 0310721276

MA 205667 972 CZ /6 ot VERRA APPA RANCH 396000205667972
 OMM ZCH 448 MARTEL P 9596012540
 MM 151063 961 CZ 186000151063961
 MMM 27105 610 CZ ELLA Z OKŘEŠIC 186610027105

Vl.užit:nar: 51 *** kg ve 120d: 252 kg 210d: 397 kg 365d: 646 kg / kříž: 138 cm
 Přírustek v testu : 1550 g / 89 přírustek od narození: 1617 g / 89 šourek 43 cm
 Věk při ZV 478 dní aktuálně k 28.03.21 hmotnost: 782 kg výška v kříži: 147 cm

PLEMENNÉ HODNOTY										LINEARNÍ HODNOCENÍ							
	pp	ru	pp	ru	TR	KT	OS	UT	Hmot	kříž	TR	KT	OS	UT	CE		
BÝK	PE	91	116	ME	85	108	119	116	113	117							
MATKA	PE	104	102	ME	82	128	108	109	107	110	860	143	22	22	19	7	70
OTEC	PE	74	118	ME	89	95	109	106	105	107	0	0	0	0	0	0	0

HODNOCEN: TR 10 / /10 KT / / OS / / UT Výsledek:

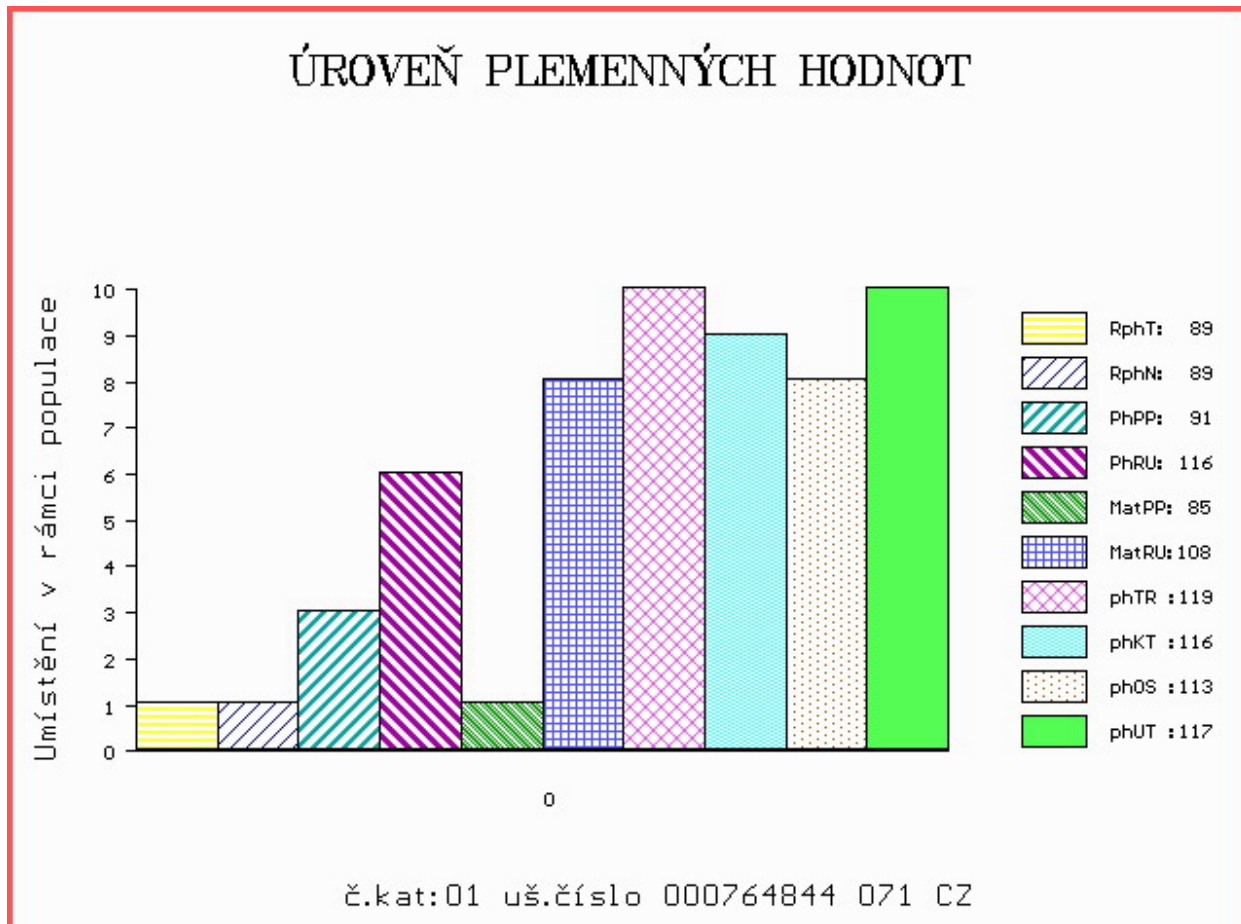

Číslo : 987367 032 CZ GRODO AGRICOLTORI +/- Číslo katalogu 2
 Dat.nar. : 02.01.2020 Plemeno : T100 Charolais
 Chovatel : Agricoltori Tachov V, a.s.
 Majitel : Agricoltori Tachov V, a.s.

OOO 266 914 DALTON 0388110618
 OO 284 641 TEJOYEUX 7127862694
 MOO 7193137909 FR JOYEUSE 7193137909

OTEC ZIT 780 FLABAS 5501038565
 OMO ZCH 806 HABIT 7992101442
 MO 5500807744 FR 5500807744
 MMO 8840797444 FR UREINE 8840797444

OOM ZCH 701 NOVOTEL 5897127519
 OM ZTI 083 VITTOZ RJ 4240974109
 MOM 7189120527 FR EPOPEE 7189120527

MA 384423 953 CZ /2 ot COSINA LIPONOVA 435000384423953
 OMM ZTI 246 ULYSSE 5816903406
 MM 239448 953 CZ 435000239448953
 MMM 121866 941 CZ 062000121866941

Vl.užit:nar: 49 ** kg ve 120d: 208 kg 210d: 324 kg 365d: 523 kg / kříž: 135 cm
 Přírustek v testu : 2308 g / 116 přírustek od narození: 1481 g / 118 šourek 43 cm
 Věk při ZV 477 dní aktuálně k 28.03.21 hmotnost: 717 kg výška v kříži: 146 cm

PLEMENNÉ HODNOTY										LINEARNÍ HODNOCENÍ							
	pp	ru	pp	ru	TR	KT	OS	UT		Hmot	kříž	TR	KT	OS	UT	CE	
BÝK	PE	98	117	ME	112	95	100	100	100	101							
MATKA	PE	101	110	ME	106	106	93	95	96	96	744	146	19	19	17	6	61
OTEC	PE	92	114	ME	116	87	103	102	100	102	0	0	0	0	0	0	0

HODNOCEN: TR 10 / /10 KT / / OS / / UT Výsledek:

ÚROVEŇ PLEMENNÝCH HODNOT

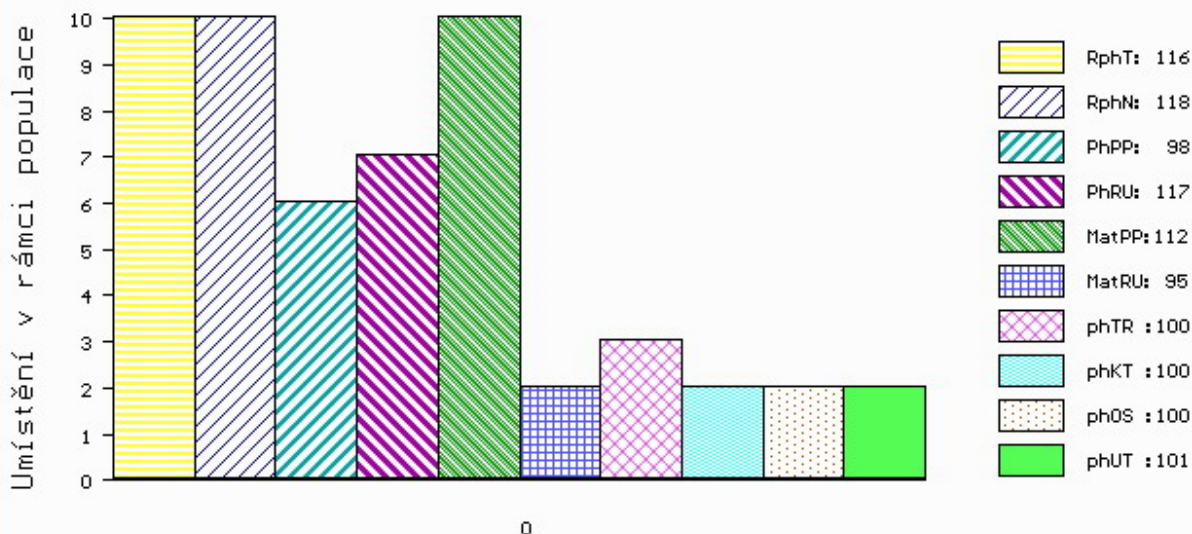

č.kat:02 uš.číslo 000987367 032 CZ

Číslo : 133835 034 CZ GRAS Z HLÍNY P* Číslo katalogu 3
 Dat.nar. : 06.01.2020 Plemeno : T100 Charolais
 Chovatel : K+K Břilice
 Majitel : K+K Břilice

OOO ZCH 952 JOCRISSE 8594102027
 OO ZTI 899 BASTION 1001837008
 MOO 1001832311 FR TOUPIE 1001832311

OTEC ICH 426 EPERNAY 5109037940
 OMO ZCH 806 HABIT 7992101442
 MO 5103037502 FR UTILITE 5103037502
 MMO 5100037260 FR RAISSA 5100037260

OOM ZTI 085 VIRGIL SC P 4240983344
 OM ZTI 910 FARCEUR P 0111314259
 MOM 108303946 FR CHANCELIER 0108303946

MA 587503 931 CZ /5 ot BOGOTA P 485000587503931
 OMM 272 291 COLONEL 6411873622
 MM 111314 266 FR FOLIE 0111314266
 MMM 1033244864 FR UNIDOLE 0103324864

Vl.užit:nar: 48 *** kg ve 120d: 191 kg 210d: 312 kg 365d: 575 kg / kříž: 133 cm
 Přírustek v testu : 2241 g / 118 přírustek od narození: 1609 g / 120 šourek 46 cm
 Věk při ZV 473 dní aktuálně k 28.03.21 hmotnost: 767 kg výška v kříži: 146 cm

PLEMENNÉ HODNOTY										LINEARNÍ HODNOCENÍ							
	pp	ru	pp	ru	TR	KT	OS	UT		Hmot	kříž	TR	KT	OS	UT	CE	
BÝK	PE	99	113	ME	100	111	107	104	104	105							
MATKA	PE	105	112	ME	97	114	109	106	106	107	882	150	28	21	20	7	76
OTEC	PE	96	130	ME	101	101	117	122	122	123	0	0	0	0	0	0	0

HODNOCEN: TR 10 / /10 KT / / OS / / UT Výsledek:

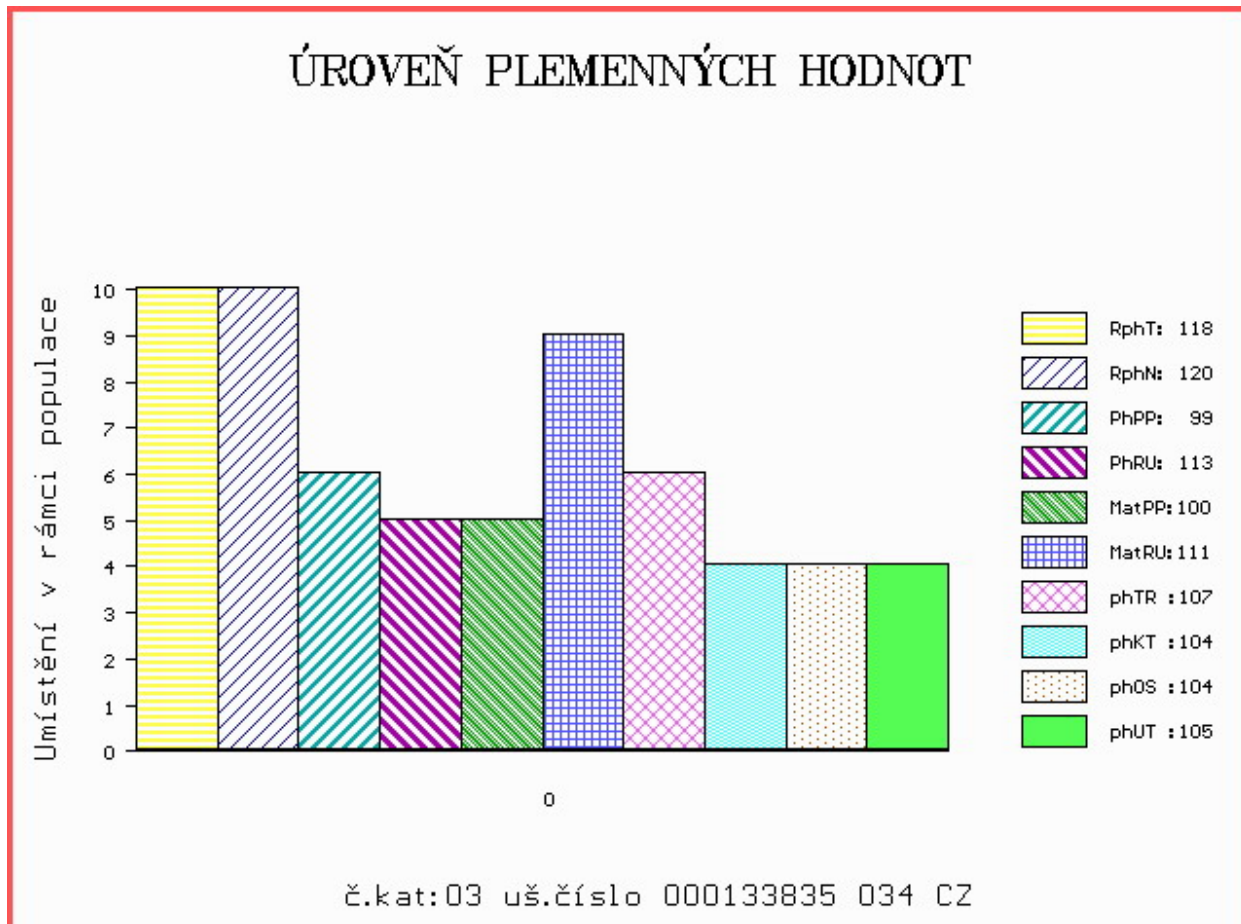

Číslo : 135453 064 CZ GION Z MEZIBOŘÍ F/+ Číslo katalogu 4
 Dat.nar. : 08.01.2020 Plemeno : T100 Charolais
 Chovatel : Hatlák V.ing.,Meziboří
 Majitel : Hatlák V.ing.,Meziboří

OOO ZCH 807 OSTANI 8543362449
 OO 289 675 ARAGON 0802950149
 MOO 802949314 FR ROXELANE 0802949314

OTEC ICH 726 GIONO 2130301025
 OMO 289 676 PADIRAC 0310189483
 MO 2130304043 FR VIGNETTE 2130304043
 MMO 2101108742 FR STARELETTE 2101108742

OOM ZCH 206 ABOUKIR 7185119662
 OM ZCH 806 HABIT 7992101442
 MOM 7984102123 FR VIGILANTE 7984102123

MA 447396 961 CZ /7 ot TETA Z MEZIBOŘÍ 017000447396961
 OMM ZCH 704 NATUR 3697010336
 MM 284357 961 CZ PAUZA Z MEZIBOŘÍ 017000284357961
 MMM 18969 961 CZ MADLA Z MEZIBOŘÍ 017000018969961

Vl.užit:nar: 49 *** kg ve 120d: 259 kg 210d: 393 kg 365d: 626 kg / kříž: 139 cm
 Přírustek v testu : 1266 g / 73 přírustek od narození: 1503 g / 77 šourek 37 cm
 Věk při ZV 471 dní aktuálně k 28.03.21 hmotnost: 718 kg výška v kříži: 144 cm

PLEMENNÉ HODNOTY										LINEARNÍ HODNOCENÍ							
	pp	ru	pp	ru	TR	KT	OS	UT	Hmot	kříž	TR	KT	OS	UT	CE		
BÝK	PE	105	121	ME	96	104	117	119	119	121							
MATKA	PE	116	114	ME	98	127	108	109	109	110	850	152	27	22	21	8	78
OTEC	PE	83	122	ME	99	84	113	116	116	118	0	0	0	0	0	0	0

HODNOCEN: TR 9 / /10 KT / / OS / / UT Výsledek:

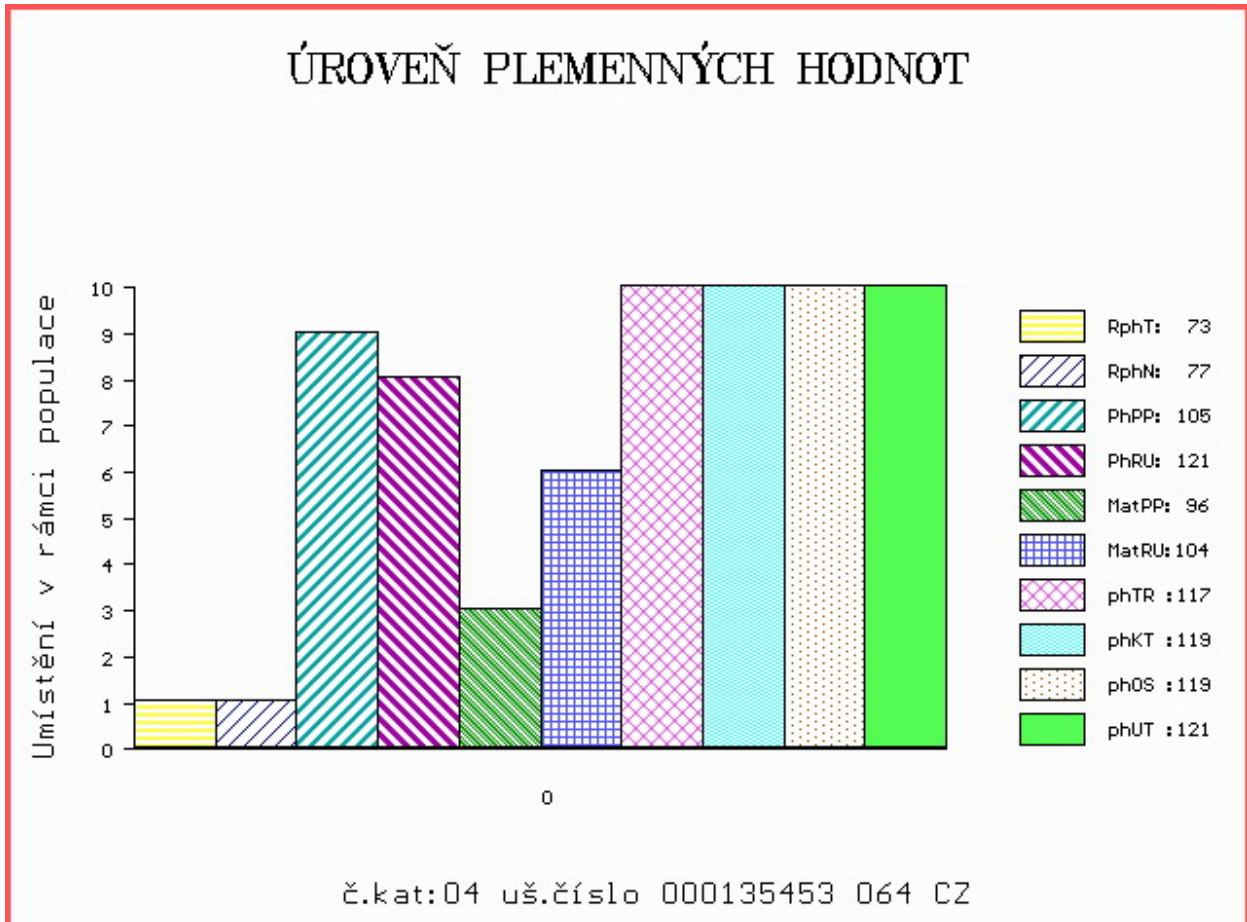

Číslo : 866869 053 CZ GIGOLO LIPONOVA P* Číslo katalogu 5
 Dat.nar. : 08.01.2020 Plemeno : T100 Charolais
 Chovatel : Liponova AGRO EKO DNL SE
 Majitel : Agricoltori Tachov V.,a.s.

OOO ZIT 340 ENRICO SC P 8563019066
 OO ZIT 526 HORNOUT SC P 0113308437
 MOO 111313301 FR FRIMOUSSE 0111313301

OTEC ICH 732 MISTER PP 8901666877
 OMO 280 271 VIKING AV SIMONTORP PP 35202-2336
 MO 8901661332 FR FEUILLE P 8901661332
 MMO 8901668815 FR CABECHE 8901668815

OOM ZCH 704 NATUR 3697010336
 OM ZTI 718 VOIMO 5703556364
 MOM 5703169124 FR OVATION 5703169124

MA 7121562280 FR /2 ot HACIENDA 7121562280
 OMM ZCH 701 NOVOTEL 5897127519
 MM 7121074473 FR ARIANNE 7121074473
 MMM 7197133908 FR NONETTE 7197133908

Vl.užit:nar: 49 ** kg ve 120d: 204 kg 210d: 319 kg 365d: 516 kg / kříž: 128 cm
 Přírustek v testu : 1825 g / 102 přírustek od narození: 1371 g / 97 šourek 41 cm
 Věk při ZV 471 dní aktuálně k 28.03.21 hmotnost: 659 kg výška v kříži: 139 cm

PLEMENNÉ HODNOTY										LINEARNÍ HODNOCENÍ							
	pp	ru	pp	ru	TR	KT	OS	UT	Hmot	kříž	TR	KT	OS	UT	CE		
BÝK	PE	103	111	ME	106	104	81	92	97	93							
MATKA	PE	96	106	ME	101	113	97	101	102	102	987	158	30	26	23	9	88
OTEC	PE	107	110	ME	111	96	92	101	105	102	0	0	0	0	0	0	0

HODNOCEN: TR 7 / / 8 KT / / OS / / UT Výsledek:

ÚROVEŇ PLEMENNÝCH HODNOT

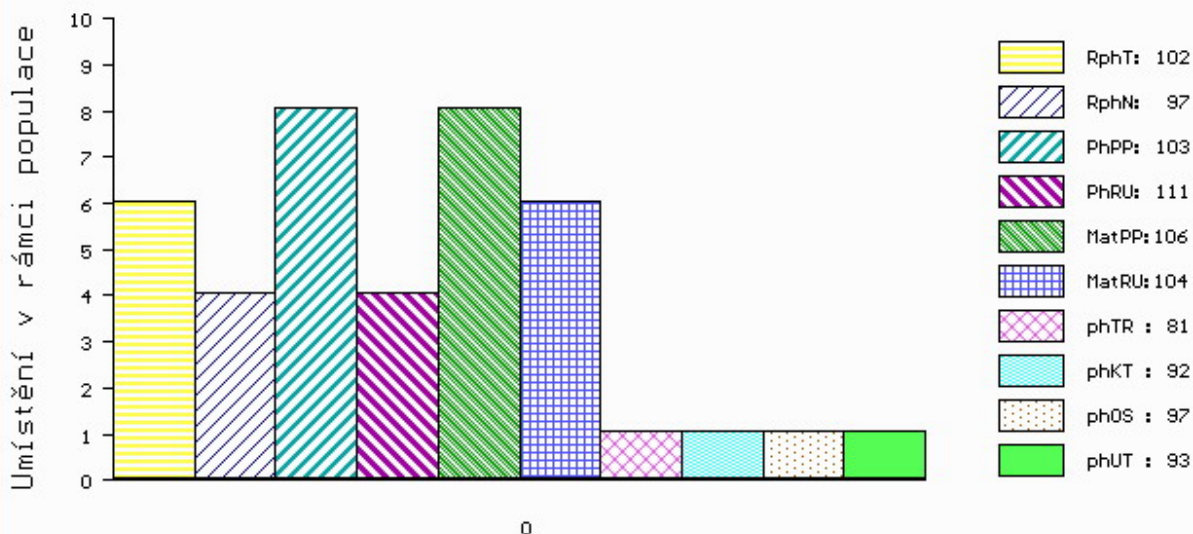

č.kat:05 uš.číslo 000866869 053 CZ

Číslo : 844623 053 CZ GLEN Z MOKRÝŠOVA Číslo katalogu 6
 Dat.nar. : 09.01.2020 Plemeno : T100 Charolais
 Chovatel : Slavík Leoš, Mokrýšov
 Majitel : Slavík Leoš, Mokrýšov

OOO ZCH 952 JOCRISSE 8594102027
 OO ZTI 899 BASTION 1001837008
 MOO 1001832311 FR TOUPIE 1001832311

OPEC ICH 426 EPERNAY 5109037940
 OMO ZCH 806 HABIT 7992101442
 MO 5103037502 FR UTILITE 5103037502
 MMO 5100037260 FR RAISSA 5100037260

OOM ZTI 391 BRESIL 5500797592
 OM ZTP 805 TONÍK ZEPO 020000621308053
 MOM 143728 511 CZ 020000143728511

MA 274916 953 CZ /6 ot VANDA Z MOKRÝŠOVA 405000274916953
 OMM ZTI 092 TIGER AV SKALLTORP P 54899
 MM 182635 953 CZ P 405000182635953
 MMM 123683 953 CZ 405000123683953

Vl.užit:nar: 50 *** kg ve 120d: 273 kg 210d: 384 kg 365d: 615 kg / kříž: 136 cm
 Přírustek v testu : 1658 g / 98 přírustek od narození: 1606 g / 104 šourek 49 cm
 Věk při ZV 470 dní aktuálně k 28.03.21 hmotnost: 763 kg výška v kříži: 143 cm

PLEMENNÉ HODNOTY										LINEARNÍ HODNOCENÍ							
	pp	ru	pp	ru	TR	KT	OS	UT		Hmot	kříž	TR	KT	OS	UT	CE	
BÝK	PE	101	127	ME	97	112	113	109	108	109							
MATKA	PE	104	119	ME	88	127	107	99	96	99	965	148	27	24	22	8	81
OPEC	PE	96	130	ME	101	101	117	122	122	123	0	0	0	0	0	0	0

HODNOCEN: TR 9 / /10 KT / / OS / / UT Výsledek:

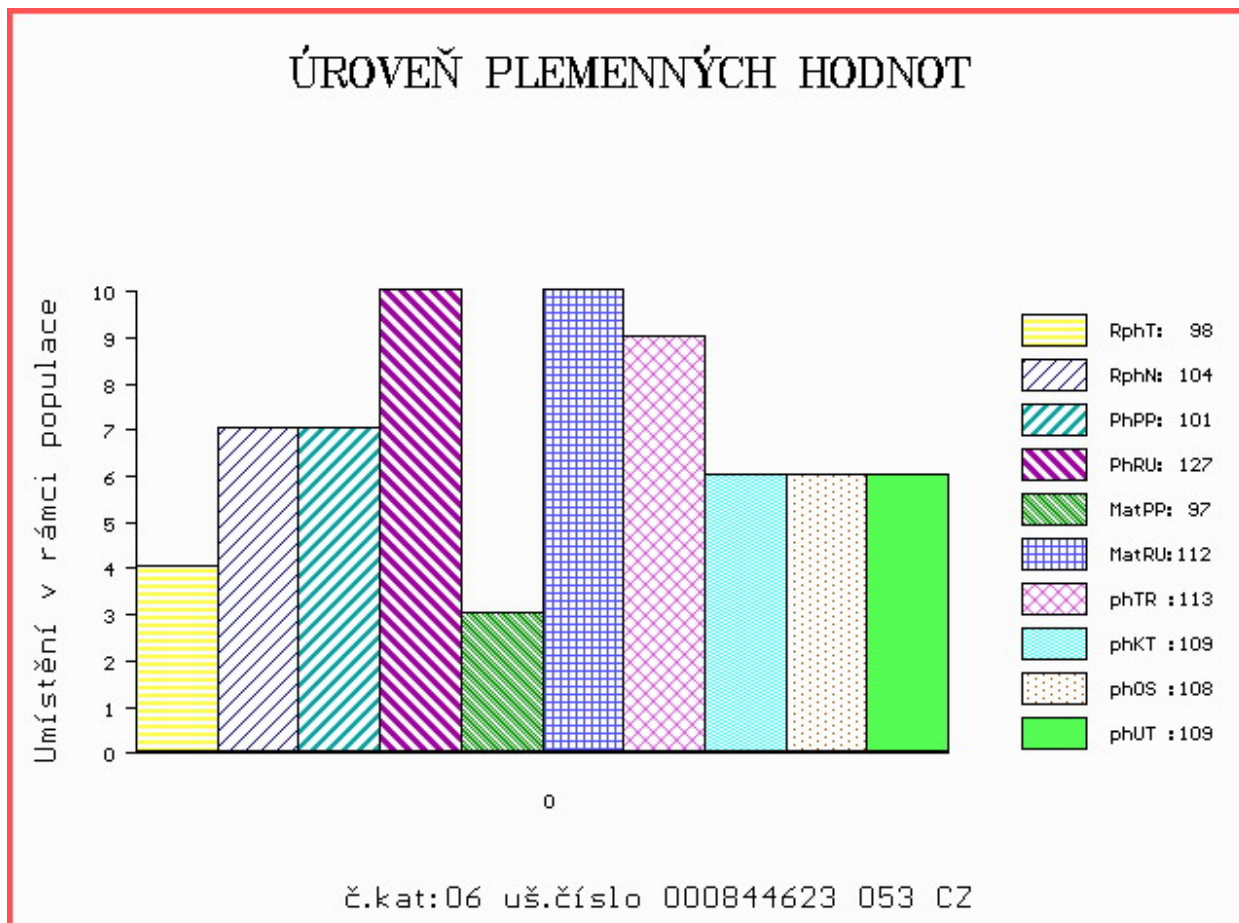

Číslo : 867191 053 CZ GANDÍ Z CHOTČE +/+ Číslo katalogu 7
 Dat.nar. : 10.01.2020 Plemeno : T100 Charolais
 Chovatel : Řehounek Vít,ing.,Choteč
 Majitel : Natural, spol s r.o.Hradištko

OOO ZIT 333 UNIBLOC 7121423579
 OO ZIT 336 FALCON 2140851106
 MOO 2140853071 FR COTE DOR 2140853071

OTEC ICH 094 BAUER SMILOVSKÝ 128000918378061
 OMO ZTI 662 DUNLOP 0801705044
 MO 443667 961 CZ VRÁNA SMILOVSKÁ 128000443667961
 MMO 263840 961 CZ 128000263840961

OOM ZCH 703 NECESSAIRE 6327793880
 OM ZIT 100 VOLTAIRE 4522794020
 MOM 4522791051 FR SAVANE 4522791051

MA 314120 953 CZ /4 ot ANIFE Z CHOTČE 388000314120953
 OMM ZTI 442 SNOOPY 5232801219
 MM 271909 953 CZ 388000271909953
 MMM 123432 953 CZ 388000123432953

Vl.užit:nar: 40 *** kg ve 120d: 222 kg 210d: 370 kg 365d: 626 kg / kříž: 133 cm
 Přírustek v testu : 1583 g / 105 přírustek od narození: 1558 g / 109 šourek 35 cm
 Věk při ZV 469 dní aktuálně k 28.03.21 hmotnost: 730 kg výška v kříži: 141 cm

PLEMENNÉ HODNOTY										LINEARNÍ HODNOCENÍ						
	pp	ru	pp	ru	TR	KT	OS	UT		Hmot	kříž	TR	KT	OS	UT	CE
BÝK	PE	107	126	ME	97	101	103	115	118	116						
MATKA	PE	98	114	ME	92	113	106	109	108	110	770	145	22	22	22	7 73
OTEC	PE	114	127	ME	104	93	103	112	115	113	717	138	25	21	23	8 77

HODNOCEN: TR 8 / /10 KT / / OS / / UT Výsledek:

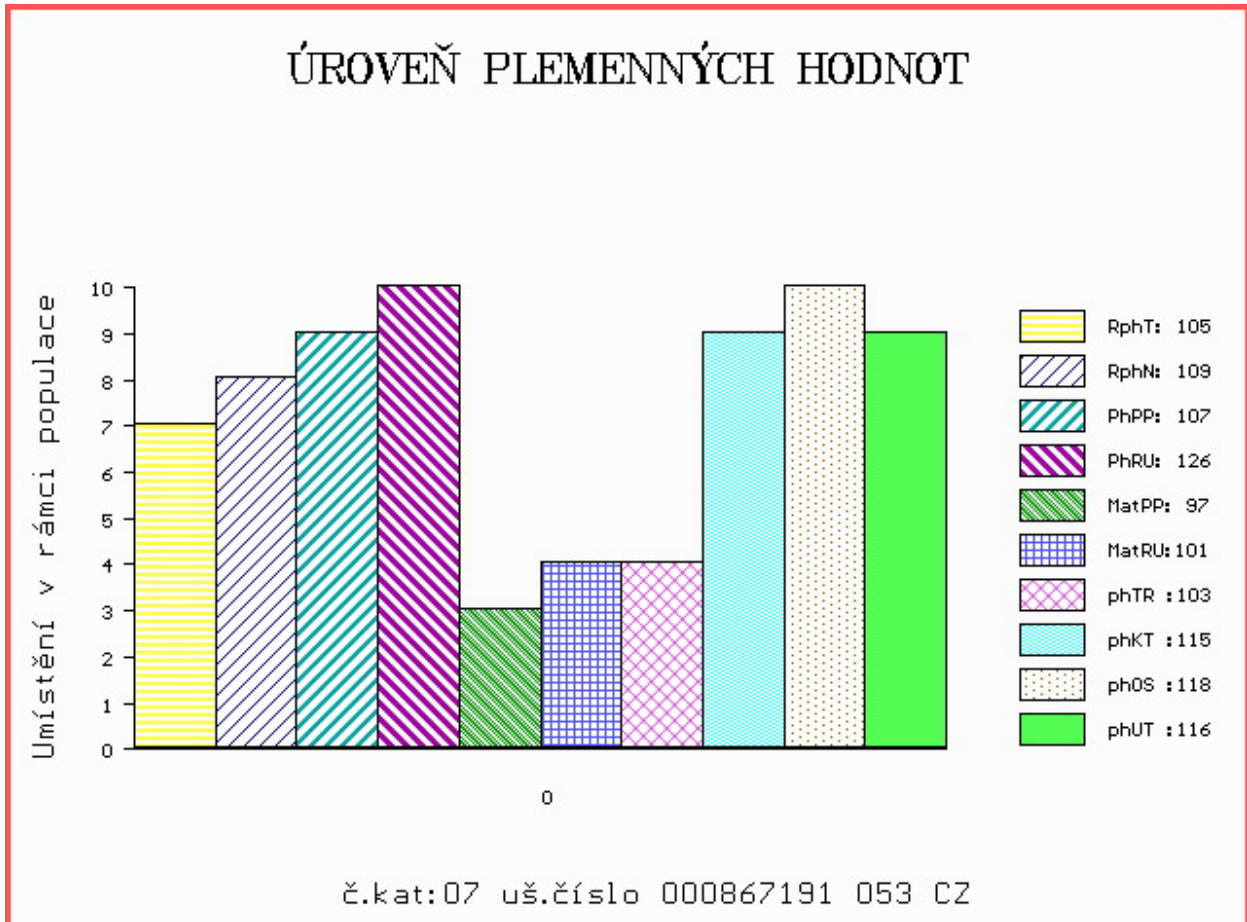

Číslo : 82782 064 CZ GONZALES AGROCHYT +/- V* Číslo katalogu 8
 Dat.nar. : 11.01.2020 Plemeno : T100 Charolais
 Chovatel : Agrochyt s.r.o.Mohelno
 Majitel : Agrochyt s.r.o.Mohelno

OOO 269 465 PACHA 5813999218
 OO ZTI 082 SUPERIEUR RVS 7121261361
 MOO 7197100165 FR NOCEUSE 7197100165

OTEC ICH 509 COSMAS AGROCHYT ET P 391000012061064

OMO ZCH 817 LAJOSMIZSEI ZÁRT SZÁLLÓ P 32095-5299-6
 MO 222068 931 CZ NOMURA Z OSTRÉHO P 253000222068931
 MMO 113060 101 CZ CHERRY 129101113060

OOM ZCH 516 MAGENTA 4296105603
 OM ZTI 903 BUSINESS 7240585019
 MOM 7240589893 FR SEXYE 7240589893

MA 611421 961 CZ /3 ot BOSANA AGROCHYT +/- 391000611421961

OMM ZTI 099 ROCHEFORT RJ 7121290962
 MM 448018 961 CZ ROSALINE AGROCHYT 391000448018961
 MMM 193684 961 CZ HERA AGROCHYT 391000193684961

Vl.užit:nar: 46 *** kg ve 120d: 236 kg 210d: 339 kg 365d: 587 kg / kříž: 132 cm
 Přírustek v testu : 1741 g / 101 přírustek od narození: 1502 g / 100 šourek 49 cm
 Věk při ZV 468 dní aktuálně k 28.03.21 hmotnost: 710 kg výška v kříži: 144 cm

PLEMENNÉ HODNOTY

LINEARNÍ HODNOCENÍ

	pp	ru	ME	pp	ru	TR	KT	OS	UT	Hmot	kříž	TR	KT	OS	UT	CE
BÝK	PE	95	122	ME	89	106	102	99	98	100						
MATKA	PE	89	118	ME	89	111	103	101	101	102	865 /	141	25	22	22	8 77
OTEC	PE	90	125	ME	92	104	107	105	103	105	705 /	139	26	22	22	8 78

HODNOCEN: TR 9 / /10 KT / / OS / / UT Výsledek:

ÚROVEŇ PLEMENNÝCH HODNOT

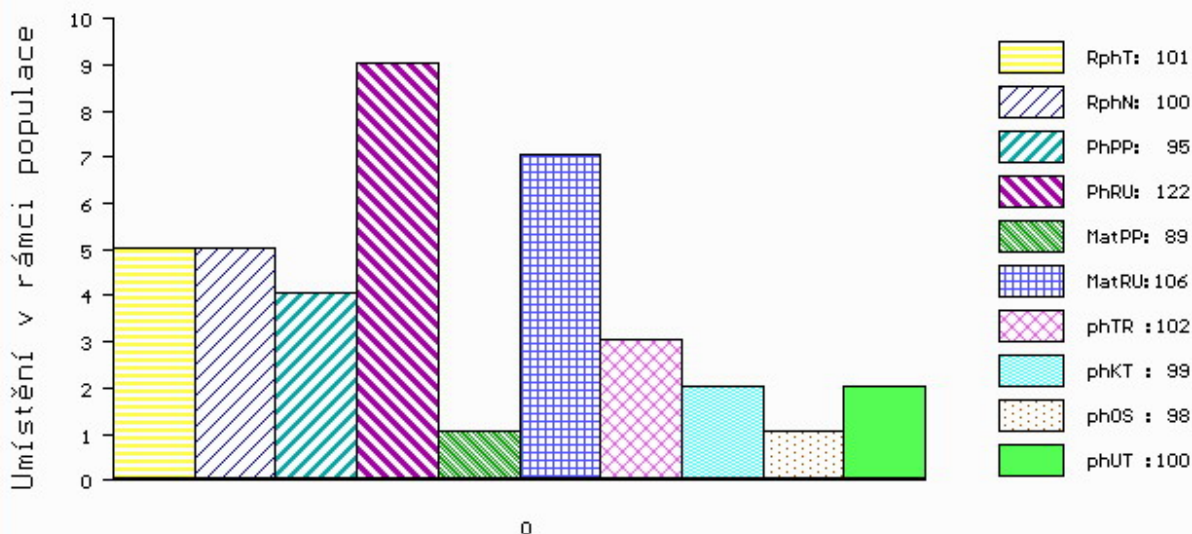

č.kat:08 uš.číslo 000082782 064 CZ

Číslo : 801728 052 CZ GERRY ZE STATKU +/- Číslo katalogu 9
 Dat.nar. : 13.01.2020 Plemeno : T100 Charolais
 Chovatel : Zuzánek J.,ing,Bernartice
 Majitel : Zuzánek J.,ing,Bernartice

OOO ZCH 807 OSTANI 8543362449
 OO 289 675 ARAGON 0802950149
 MOO 802949314 FR ROXELANE 0802949314

OTEC ICH 726 GIONO 2130301025
 OMO 289 676 PADIRAC 0310189483
 MO 2130304043 FR VIGNETTE 2130304043
 MMO 2101108742 FR STARELETTE 2101108742

OOM ZTI 904 SESAME 5703388462
 OM ZIT 339 CASTOR 6146791641
 MOM 6146791345 FR TRAGEDIE 6146791345

MA 326685 952 CZ /2 ot BARBORA ZE STATKU ET 413000326685952
 OMM ZCH 704 NATUR 3697010336
 MM 4522796 052 FR BELLE 4522796052
 MMM 4522790940 FR RACHELLE 4522790940

Vl.užit:nar: 44 *** kg ve 120d: 261 kg 210d: 398 kg 365d: 621 kg / kříž: 137 cm
 Přírustek v testu : 1483 g / 83 přírustek od narození: 1530 g / 87 šourek 39 cm
 Věk při ZV 466 dní aktuálně k 28.03.21 hmotnost: 717 kg výška v kříži: 144 cm

PLEMENNÉ HODNOTY										LINEARNÍ HODNOCENÍ						
	pp	ru	ME	pp	ru	TR	KT	OS	UT	Hmot	kříž	TR	KT	OS	UT	CE
BÝK	PE	86	131	ME	97	96	114	115	115	117						
MATKA	PE	77	120	ME	98	118	111	109	108	111	950	150	26	20	20	7 73
OTEC	PE	83	122	ME	99	84	113	116	116	118	0	0	0	0	0	0

HODNOCEN: TR 10 / /10 KT / / OS / / UT Výsledek:

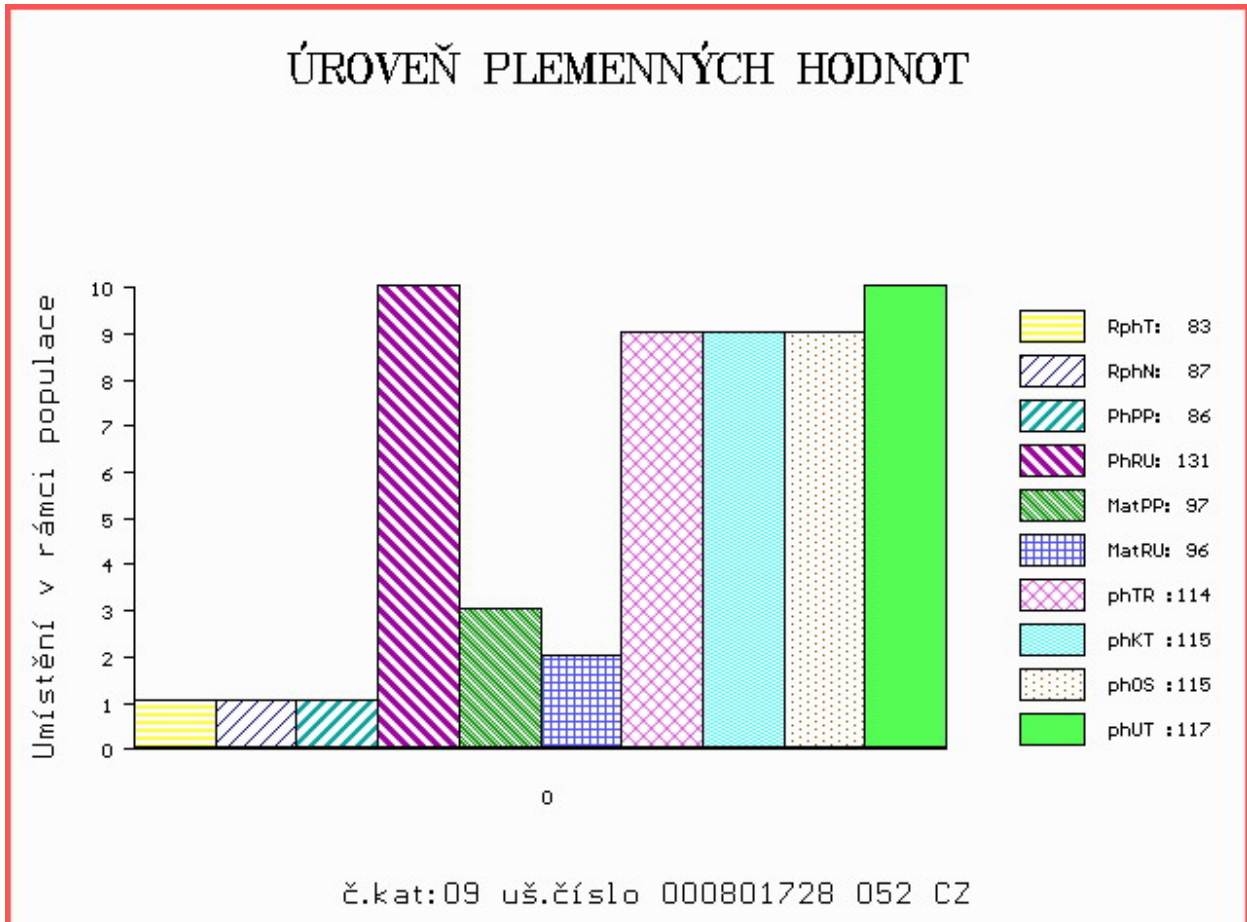

Číslo : 867192 053 CZ GUSTAV Z CHOTČE +/- Číslo katalogu 10
 Dat.nar. : 13.01.2020 Plemeno : T100 Charolais
 Chovatel : Řehounek Vít,ing.,Choteč
 Majitel : Natural, spol s r.o.Hradištko

OOO ZIT 333 UNIBLOC 7121423579
 OO ZIT 336 FALCON 2140851106
 MOO 2140853071 FR COTE DOR 2140853071

OTEC ICH 094 BAUER SMILOVSKÝ 128000918378061
 OMO ZTI 662 DUNLOP 0801705044
 MO 443667 961 CZ VRÁNA SMILOVSKÁ 128000443667961
 MMO 263840 961 CZ 128000263840961

OOM ZCH 254 EX EDEN RR1 1889100128
 OM ZTI 045 NOKIA MZLU 106000504224062
 MOM 111469 603 CZ JEDNIČKA MLZU 106603111469

MA 294094 953 CZ /6 ot 388000294094953
 OMM ZCH 363 GAVROŠ ET 029417004728
 MM 116171 506 CZ KARLA Z CHOTČE 132000116171506
 MMM 59 417 CZ FIALKA Z CHOTČE 132417000059

Vl.užit:nar: 38 *** kg ve 120d: 197 kg 210d: 345 kg 365d: 647 kg / kříž: 136 cm
 Přírustek v testu : 1950 g / 113 přírustek od narození: 1684 g / 116 šourek 47 cm
 Věk při ZV 466 dní aktuálně k 28.03.21 hmotnost: 779 kg výška v kříži: 142 cm

PLEMENNÉ HODNOTY										LINEARNÍ HODNOCENÍ							
	pp	ru	pp	ru	TR	KT	OS	UT	Hmot	kříž	TR	KT	OS	UT	CE		
BÝK	PE	107	119	ME	104	99	101	106	109	108							
MATKA	PE	96	110	ME	108	106	108	104	104	107	780	143	20	19	19	7	65
OTEC	PE	114	127	ME	104	93	103	112	115	113	717	138	25	21	23	8	77

HODNOCEN: TR 9 / /10 KT / / OS / / UT Výsledek:

ÚROVEŇ PLEMENNÝCH HODNOT

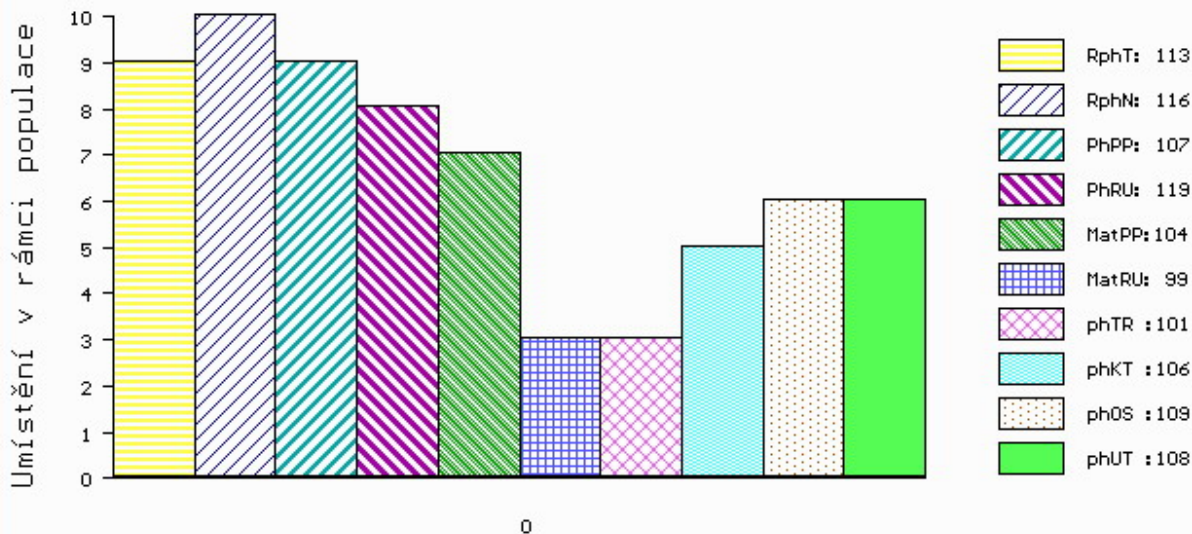

č.kat:10 uš.číslo 000867192 053 CZ

Číslo : 801731 052 CZ GARFIELD ZE STATKU ++ R* Číslo katalogu 11
 Dat.nar. : 14.01.2020 Plemeno : T100 Charolais
 Chovatel : Zuzánek J.,ing,Bernartice
 Majitel : Zuzánek J.,ing,Bernartice

OOO 280 272 MAR KATZ AV STRÖMSNÄS 20323-0565
 OO 280 271 VIKING AV SIMONTORP PP 35202-2336
 MOO 352020202 SE SUNIC AV SIMONTORP P 35202-0202

OTEC ICH 445 FIGUIER P 5455070308
 OMO ZCH 806 HABIT 7992101442
 MO 5454299158 FR RHUBARBE 5454299158
 MMO 5496102410 FR MYRTILLE 5496102410

OOM ZTI 904 SESAME 5703388462
 OM ZIT 339 CASTOR 6146791641
 MOM 6146791345 FR TRAGEDIE 6146791345

MA 326684 952 CZ /2 ot BOHDANA ZE STATKU ET 413000326684952
 OMM ZCH 704 NATUR 3697010336
 MM 4522796 052 FR BELLE 4522796052
 MMM 4522790940 FR RACHELLE 4522790940

Vl.užit:nar: 45 *** kg ve 120d: 223 kg 210d: 368 kg 365d: 586 kg / kříž: 140 cm
 Přírustek v testu : 1958 g / 98 přírustek od narození: 1592 g / 96 šourek 44 cm
 Věk při ZV 465 dní aktuálně k 28.03.21 hmotnost: 744 kg výška v kříži: 150 cm

PLEMENNÉ HODNOTY										LINEARNÍ HODNOCENÍ							
	pp	ru	pp	ru	TR	KT	OS	UT		Hmot	kříž	TR	KT	OS	UT	CE	
BÝK	PE	98	116	ME	95	114	107	108	107	109							
MATKA	PE	88	113	ME	96	122	106	109	109	111	972	152	26	21	21	8	76
OTEC	PE	107	111	ME	93	108	109	105	103	105	0	0	0	0	0	0	0

HODNOCEN: TR 10 / /10 KT / / OS / / UT Výsledek:

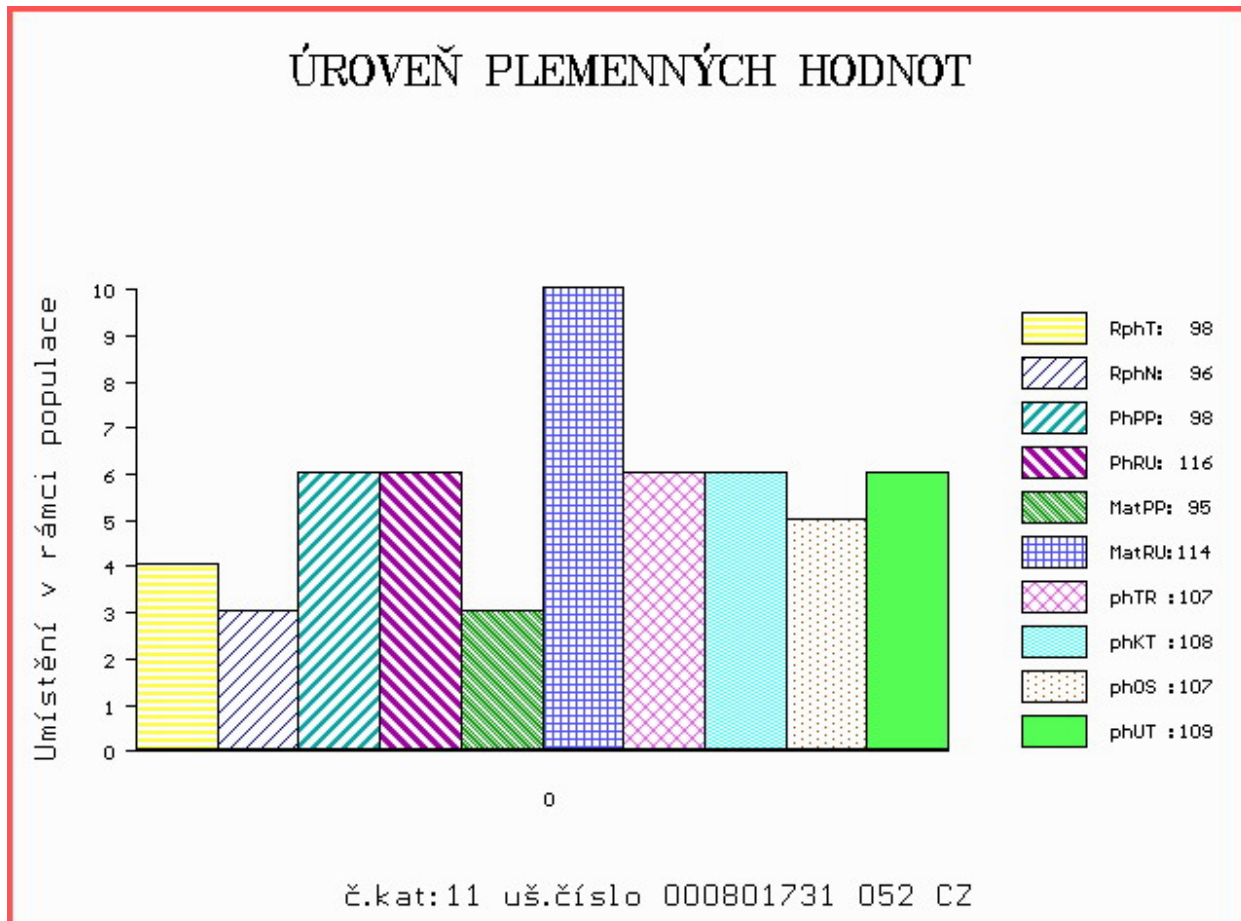

Číslo : 135455 064 CZ GERY Z MEZIBOŘÍ MH/+ V* Číslo katalogu 12
 Dat.nar. : 15.01.2020 Plemeno : T100 Charolais
 Chovatel : Hatlák V.ing.,Meziboří
 Majitel : Hatlák V.ing.,Meziboří

OOO 281 983 FORGEOT SC P 7121830998
 OO ZIT 787 ICEBERG PP 6950750721
 MOO 6950644887 FR FLAMME P 6950644887

OTEC ICH 734 MERLIN P 6950902377
 OMO 272 292 ROBUSTIN 0700511069
 MO 6950644912 FR FEERIE 6950644912
 MMO 6950459155 FR BUVETTE 6950459155

OOM 272 290 SYLVANER 1017031840
 OM ZIT 520 FRONSAC 4522791134
 MOM 4522796007 FR BALSAMINE 4522796007

MA 665788 961 CZ /1 ot CARMEN Z MEZIBOŘÍ 017000665788961
 OMM ZTI 217 BONAPARTE 4241261825
 MM 536411 961 CZ ZÁTKA Z MEZIBOŘÍ 017000536411961
 MMM 344615 961 CZ SOVIČKA Z MEZIBOŘÍ 017000344615961

Vl.užit:nar: 59 *** kg ve 120d: 224 kg 210d: 348 kg 365d: 591 kg / kříž: 135 cm
 Přírustek v testu : 1383 g / 91 přírustek od narození: 1416 g / 91 šourek 41 cm
 Věk při ZV 464 dní aktuálně k 28.03.21 hmotnost: 679 kg výška v kříži: 141 cm

PLEMENNÉ HODNOTY										LINEARNÍ HODNOCENÍ							
	pp	ru	pp	ru	TR	KT	OS	UT		Hmot	kříž	TR	KT	OS	UT	CE	
BÝK	PE	82	120	ME	98	105	109	108	106	108							
MATKA	PE	90	117	ME	91	107	108	108	106	108	975	153	28	22	22	8	80
OTEC	PE	97	117	ME	101	105	104	107	106	106	0	0	0	0	0	0	0

HODNOCEN: TR 8 / / 9 KT / / OS / / UT Výsledek:

ÚROVEŇ PLEMENNÝCH HODNOT

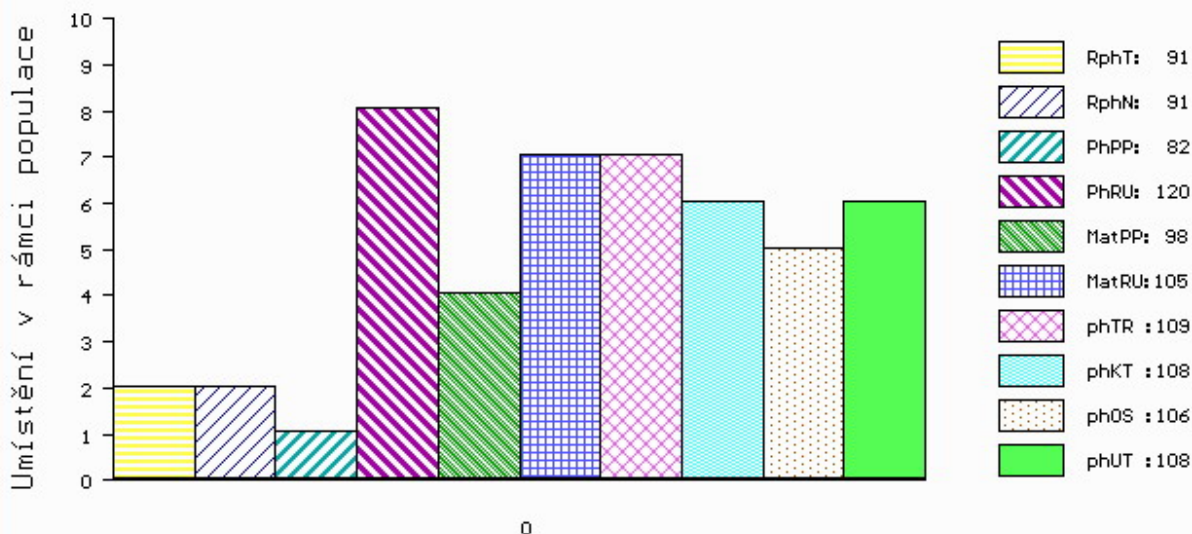

č.kat:12 uš.číslo 000135455 064 CZ

Číslo : 844624 053 CZ GASTON Z MOKRÝŠOVA P* Číslo katalogu 13
 Dat.nar. : 19.01.2020 Plemeno : T100 Charolais
 Chovatel : Slavík Leoš, Mokrýšov
 Majitel : Slavík Leoš, Mokrýšov

OOO 265 304 IGLOO.MIC 0393100604
 OO 272 290 SYLVANER 1017031840
 MOO 1094100539 FR JUPE 1094100539

OTEC ZIT 520 FRONSAC 4522791134
 OMO ZCH 944 SAVIGNEUX 2101106933
 MO 4522796007 FR BALSAMINE 4522796007
 MMO 4522791051 FR SAVANE 4522791051

OOM ZTI 247 VIZIR P 7121074461
 OM ZTI 590 ROMEO Z BORU V 386000590710021
 MOM 133472 921 CZ BLAŽENKA Z BORU 386000133472921

MA 301853 953 CZ /4 ot ZITA Z MOKRÝŠOVA P 405000301853953
 OMM ZCH 646 KOLORÁDO 132586110212
 MM 123692 953 CZ OLINA Z MOKRÝŠOVA 405000123692953
 MMM 13923 571 CZ 143571013923

Vl.užit:nar: 43 *** kg ve 120d: 235 kg 210d: 355 kg 365d: 611 kg / kříž: 137 cm
 Přírustek v testu : 1891 g / 110 přírustek od narození: 1560 g / 109 šourek 48 cm
 Věk při ZV 460 dní aktuálně k 28.03.21 hmotnost: 720 kg výška v kříži: 141 cm

PLEMENNÉ HODNOTY										LINEARNÍ HODNOCENÍ							
	pp	ru	pp	ru	TR	KT	OS	UT		Hmot	kříž	TR	KT	OS	UT	CE	
BÝK	PE	104	116	ME	104	101	103	108	108	109							
MATKA	PE	104	109	ME	113	113	100	105	105	105	948	146	25	22	20	7	74
OTEC	PE	96	115	ME	101	92	101	102	100	101	0	0	0	0	0	0	0

HODNOCEN: TR 8 / /10 KT / / OS / / UT Výsledek:

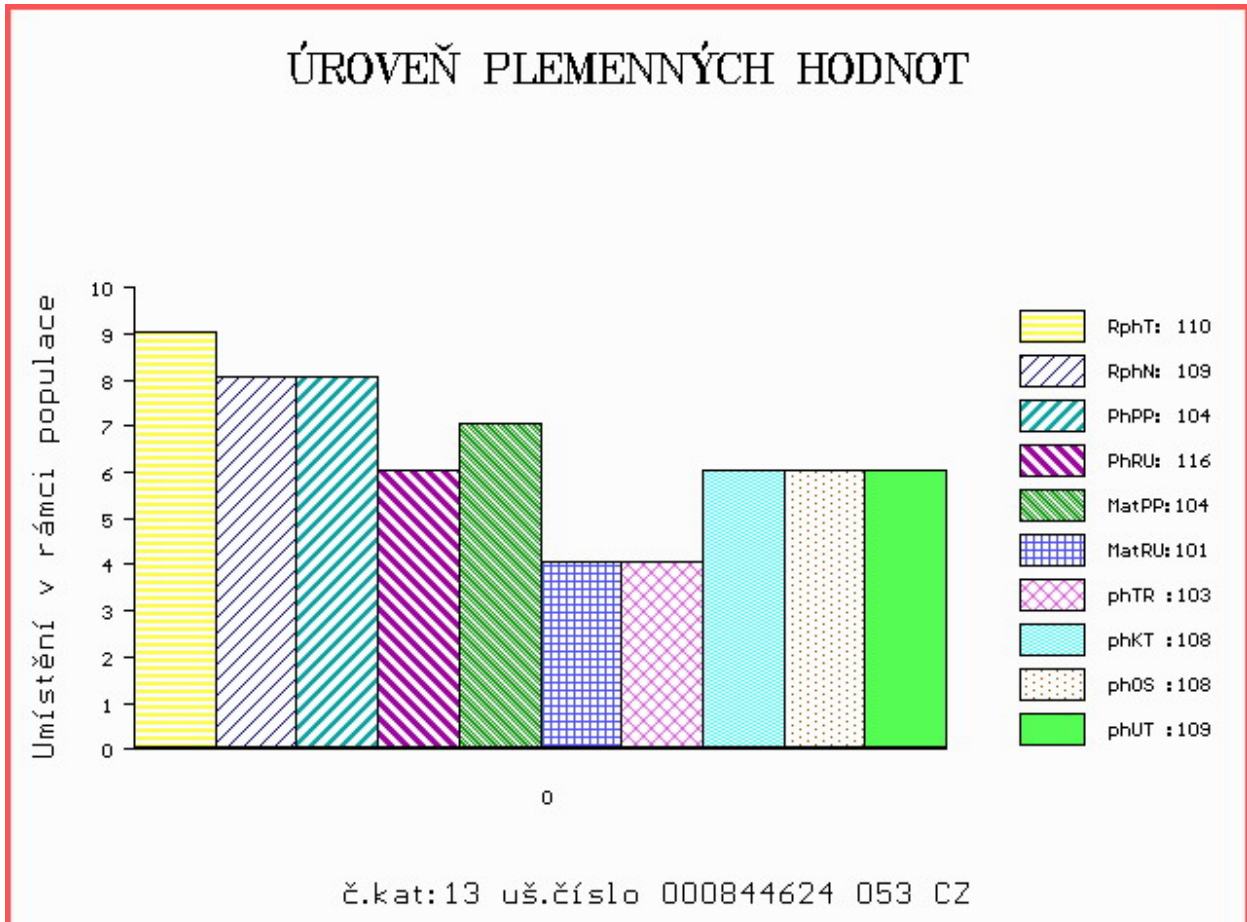

Číslo : 823382 052 CZ **GAMBRINUS Z ADRŠPACHU** Číslo katalogu 14
 Dat.nar. : 25.01.2020 Plemeno : T100 Charolais
 Chovatel : Vlček Martin, Proruby
 Majitel : Vlček Martin, Proruby

OOO 285 125 SENIOR 5813401217
 OO ITI 071 UTRILLOMIC 0311403788
 MOO 390100102 FR FICELLE 0390100102

OTEC ZIT 827 CHIC 0312717858
 OMO 265 304 IGLOO.MIC 0393100604
 MO 311263244 FR URSULA 0311263244
 MMO 394123150 FR LARISSA 0394123150

OOM ZCH 942 UNICO SC PP 7121333571
 OM ZTI 481 RÝŠA AGROCHYT ET P 391000630903061
 MOM 193684 961 CZ HERA AGROCHYT 391000193684961

MA 309663 953 CZ /4 ot ZITA Z ČACHNOVA 499000309663953
 OMM ZCH 507 ILAG 032585109095
 MM 188708 953 CZ 094000188708953
 MMM 2483 417 CZ 128417002483

Vl.užit:nar: 51 *** kg ve 120d: 210 kg 210d: 346 kg 365d: 602 kg / kříž: 136 cm
 Přírustek v testu : 1766 g / 101 přírustek od narození: 1533 g / 97 šourek 40 cm
 Věk při ZV 454 dní aktuálně k 28.03.21 hmotnost: 707 kg výška v kříži: 141 cm

PLEMENNÉ HODNOTY										LINEARNÍ HODNOCENÍ							
	pp	ru	pp	ru	TR	KT	OS	UT		Hmot	kříž	TR	KT	OS	UT	CE	
BÝK	PE	99	112	ME	96	104	101	103	102	103							
MATKA	PE	102	105	ME	97	107	99	102	104	103	766	144	22	19	18	7	66
OTEC	PE	99	104	ME	91	106	105	98	93	97	0	0	0	0	0	0	0

HODNOCEN: TR 8 / /10 KT / / OS / / UT Výsledek:

ÚROVEŇ PLEMENNÝCH HODNOT

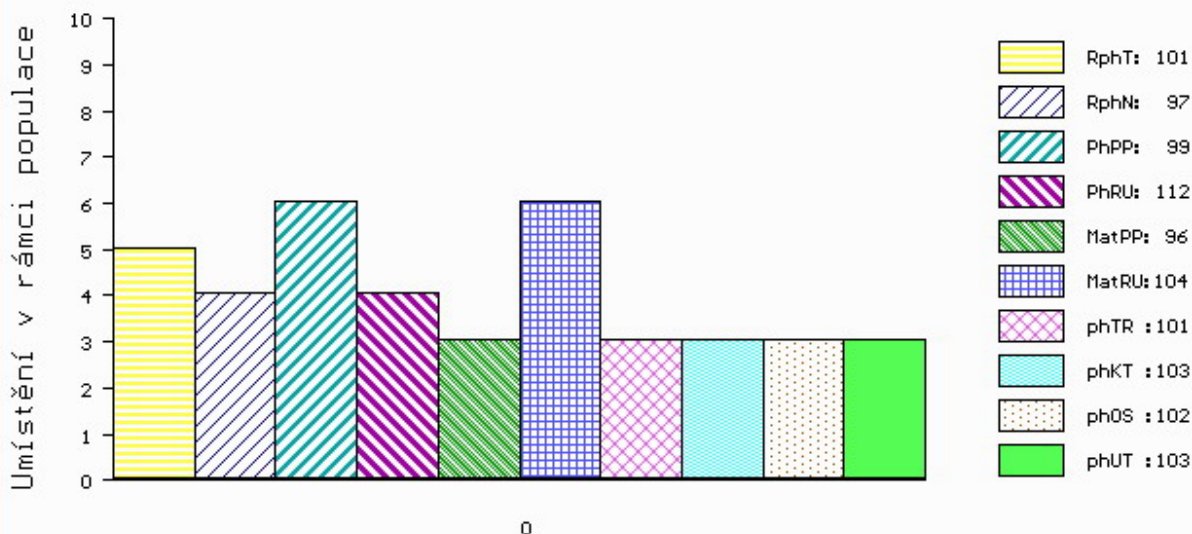

č.kat:14 uš.číslo 000823382 052 CZ

Číslo : 133837 034 CZ GOGO Z HLÍNY Číslo katalogu 15
 Dat.nar. : 26.01.2020 Plemeno : T100 Charolais
 Chovatel : K+K Břilice
 Majitel : K+K Břilice

OOO 265 304 IGLOO.MIC 0393100604
 OO 272 290 SYLVANER 1017031840
 MOO 1094100539 FR JUPE 1094100539

OTEC ZIT 521 FIRST 7613879841
 OMO ZCH 809 PINAY 8552394134
 MO 7613879072 FR ANETH 7613879072
 MMO 7613878734 FR URACILE 7613878734

OOM ZTI 085 VIRGIL SC P 4240983344
 OM ZTI 910 FARCEUR P 0111314259
 MOM 108303946 FR CHANCELIER 0108303946

MA 587504 931 CZ /3 ot BETINKA P 485000587504931
 OMM ZTI 535 SISTERON 2101109480
 MM 111314 256 FR FLEURETTE 0111314256
 MMM 199435907 FR ROSIERE 0199435907

Vl.užit:nar: 53 *** kg ve 120d: 191 kg 210d: 316 kg 365d: 571 kg / kříž: 137 cm
 Přírustek v testu : 1766 g / 112 přírustek od narození: 1480 g / 110 šourek 44 cm
 Věk při ZV 453 dní aktuálně k 28.03.21 hmotnost: 685 kg výška v kříži: 140 cm

PLEMENNÉ HODNOTY										LINEARNÍ HODNOCENÍ							
	pp	ru	pp	ru	TR	KT	OS	UT		Hmot	kříž	TR	KT	OS	UT	CE	
BÝK	PE	81	110	ME	106	101	102	97	96	97							
MATKA	PE	86	109	ME	101	114	108	103	101	103	744	141	23	20	19	7	69
OTEC	PE	85	113	ME	102	87	103	108	110	107	0	0	0	0	0	0	0

HODNOCEN: TR 8 / /10 KT / / OS / / UT Výsledek:

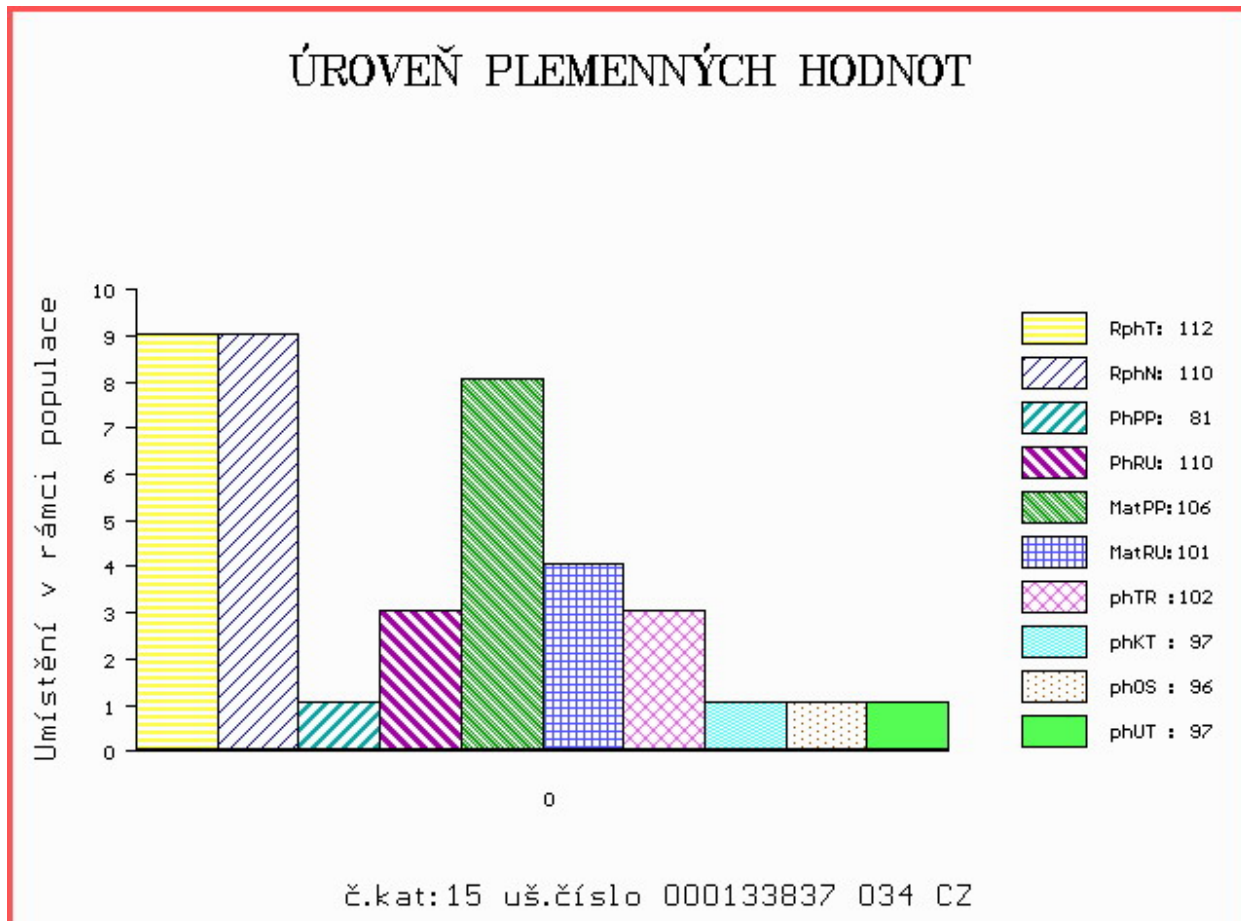

Číslo : 823384 052 CZ GUSTA Z ADRŠPACHU P* Číslo katalogu 16
 Dat.nar. : 28.01.2020 Plemeno : T100 Charolais
 Chovatel : Vlček Martin, Proruby
 Majitel : Vlček Martin, Proruby

OOO ZTI 712 CABAR SC P 5703713148
 OO 288 803 INDOU PP 3615364745
 MOO 3615361640 FR FAUSTINE P 3615361640

OTEC ICH 450 MUST PP 3615397331
 OMO 288 804 FLAMBEAU 3615300433
 MO 3615373080 FR ILLUSION P 3615373080
 MMO 3615189259 FR DANSE 3615189259

OOM 000 DAMAS 7121548215
 OM 289 215 INFINI 5811613746
 MOM 5813008955 FR DRAISINE 5813008955

MA 7122127776 FR /1 ot NOLA 7122127776
 OMM 289 143 DIAMANT 7121738225
 MM 7121612954 FR HOULETTE 7121612954
 MMM 7121133668 FR ULTIMA 7121133668

Vl.užit:nar: 49 *** kg ve 120d: 190 kg 210d: 319 kg 365d: 552 kg / kříž: 133 cm
 Přírustek v testu : 1500 g / 93 přírustek od narození: 1414 g / 92 šourek 44 cm
 Věk při ZV 451 dní aktuálně k 28.03.21 hmotnost: 650 kg výška v kříži: 135 cm

PLEMENNÉ HODNOTY										LINEARNÍ HODNOCENÍ						
	pp	ru	ME	pp	ru	TR	KT	OS	UT	Hmot	kříž	TR	KT	OS	UT	CE
BÝK	PE	89	111	ME	89	103	97	101	103	101						
MATKA	PE	90	104	ME	86	113	98	100	100	99	750	145	19	20	20	7 66
OTEC	PE	94	117	ME	98	93	107	104	104	104	0	0	0	0	0	0

HODNOCEN: TR 5 / / 9 KT / / OS / / UT Výsledek:

ÚROVEŇ PLEMENNÝCH HODNOT

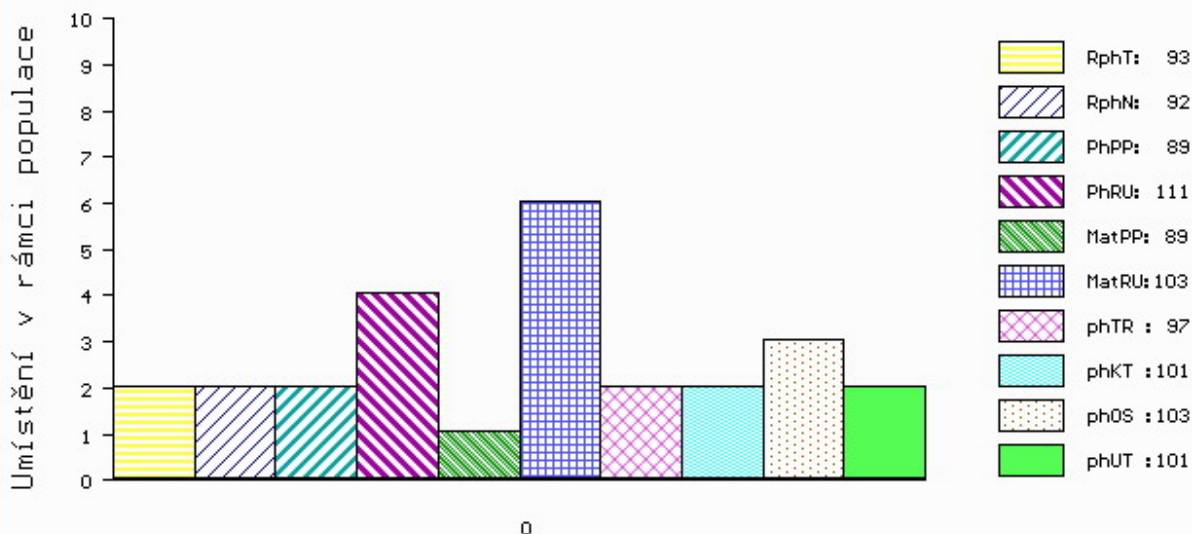

č.kat:16 uš.číslo 000823384 052 CZ

Číslo : 867193 053 CZ GUNARD Z CHOTČE +/- Číslo katalogu 17
 Dat.nar. : 31.01.2020 Plemeno : T100 Charolais
 Chovatel : Řehounek Vít,ing.,Choteč
 Majitel : Natural, spol s r.o.Hradištko

OOO ZIT 333 UNIBLOC 7121423579
 OO ZIT 336 FALCON 2140851106
 MOO 2140853071 FR COTE DOR 2140853071

OTEC ICH 094 BAUER SMILOVSKÝ 128000918378061
 OMO ZTI 662 DUNLOP 0801705044
 MO 443667 961 CZ VRÁNA SMILOVSKÁ 128000443667961
 MMO 263840 961 CZ 128000263840961

OOM ZTI 245 SUEDOIS 5811102125
 OM ZTP 783 SIMBA SMILOVSKÝ 128000640723061
 MOM 194573 961 CZ 128000194573961

MA 335052 953 CZ /4 ot ANDULA Z CHOTČE 388000335052953
 OMM ZCH 701 NOVOTEL 5897127519
 MM 180862 953 CZ 388000180862953
 MMM 10 417 CZ EVIČKA Z CHOTČE ET 132417000010

Vl.užit:nar: 37 *** kg ve 120d: 215 kg 210d: 359 kg 365d: 620 kg / kříž: 133 cm
 Přírustek v testu : 1741 g / 113 přírustek od narození: 1581 g / 116 šourek 42 cm
 Věk při ZV 448 dní aktuálně k 28.03.21 hmotnost: 704 kg výška v kříži: 137 cm

PLEMENNÉ HODNOTY										LINEARNÍ HODNOCENÍ							
	pp	ru	pp	ru	TR	KT	OS	UT	Hmot	kříž	TR	KT	OS	UT	CE		
BÝK	PE	113	118	ME	95	108	98	110	113	110							
MATKA	PE	102	107	ME	90	125	109	110	107	108	750	145	22	22	21	7	72
OTEC	PE	114	127	ME	104	93	103	112	115	113	717	138	25	21	23	8	77

HODNOCEN: TR 7 / /10 KT / / OS / / UT Výsledek:

ÚROVEŇ PLEMENNÝCH HODNOT

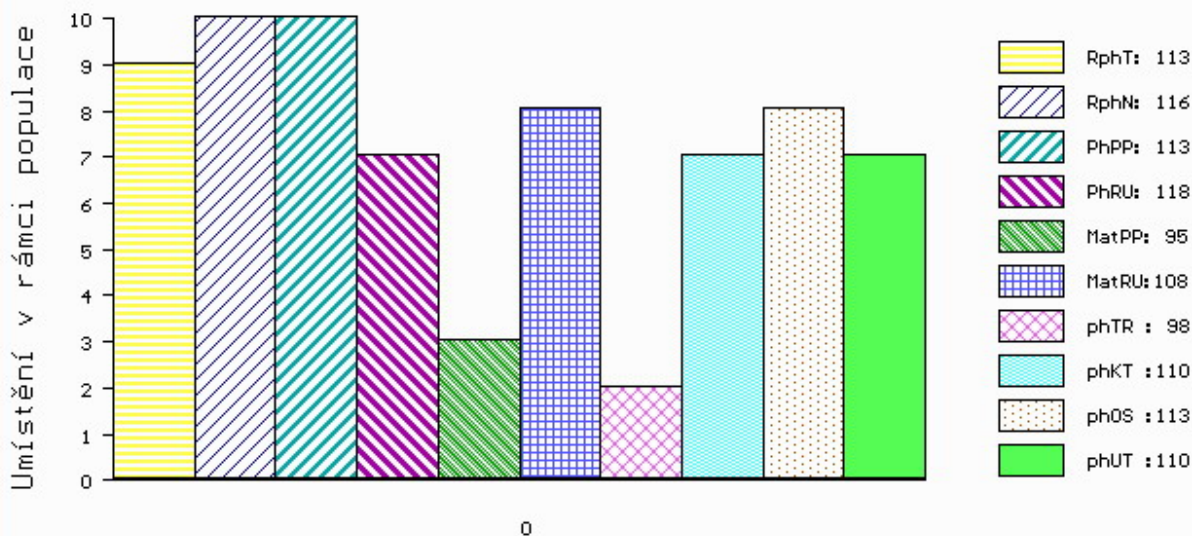

č.kat:17 uš.číslo 000867193 053 CZ

Číslo : 772074 081 CZ GOLMAN ZE STRANÍKA Číslo katalogu 18
 Dat.nar. : 03.02.2020 Plemeno : T100 Charolais
 Chovatel : Indrák Kamil, Hodslavice
 Majitel : Indrák Kamil, Hodslavice

OOO 288 318 VEAU D'OR 7121324993
 OO 288 317 CYRANO 5813707504
 MOO 5812404228 FR VERTU 5812404228

OTEC ICH 755 LYSDESPRES 5810615827
 OMO 290 402 BIJOU 5811506335
 MO 5811609030 FR EUROVISION 5811609030
 MMO 5811904130 FR VIGUEUR 5811904130

OOM ZCH 424 HARLEY ET P 164417006663
 OM ZTI 060 NORMEN CHPS P 310000102096021
 MOM 92331 132 CZ 0150092331132

MA 232293 981 CZ /5 ot VILMA ZE STRANÍKA 448000232293981
 OMM ZCH 222 DIMINUTIF 4288003340
 MM 117201 981 CZ 304000117201981
 MMM 116357 705 CZ 010705116357

Vl.užit:nar: 50 *** kg ve 120d: 263 kg 210d: 428 kg 365d: 683 kg / kříž: 143 cm
 Přírustek v testu : 1833 g / 108 přírustek od narození: 1709 g / 110 šourek 40 cm
 Věk při ZV 445 dní aktuálně k 28.03.21 hmotnost: 766 kg výška v kříži: 147 cm

PLEMENNÉ HODNOTY										LINEARNÍ HODNOCENÍ							
	pp	ru	pp	ru	TR	KT	OS	UT		Hmot	kříž	TR	KT	OS	UT	CE	
BÝK	PE	94	128	ME	97	103	124	116	109	113							
MATKA	PE	103	115	ME	95	129	113	106	102	104	836	147	27	21	19	8	75
OTEC	PE	98	118	ME	92	87	117	114	111	113	0	0	0	0	0	0	0

HODNOCEN: TR 10 / /10 KT / / OS / / UT Výsledek:

ÚROVEŇ PLEMENNÝCH HODNOT

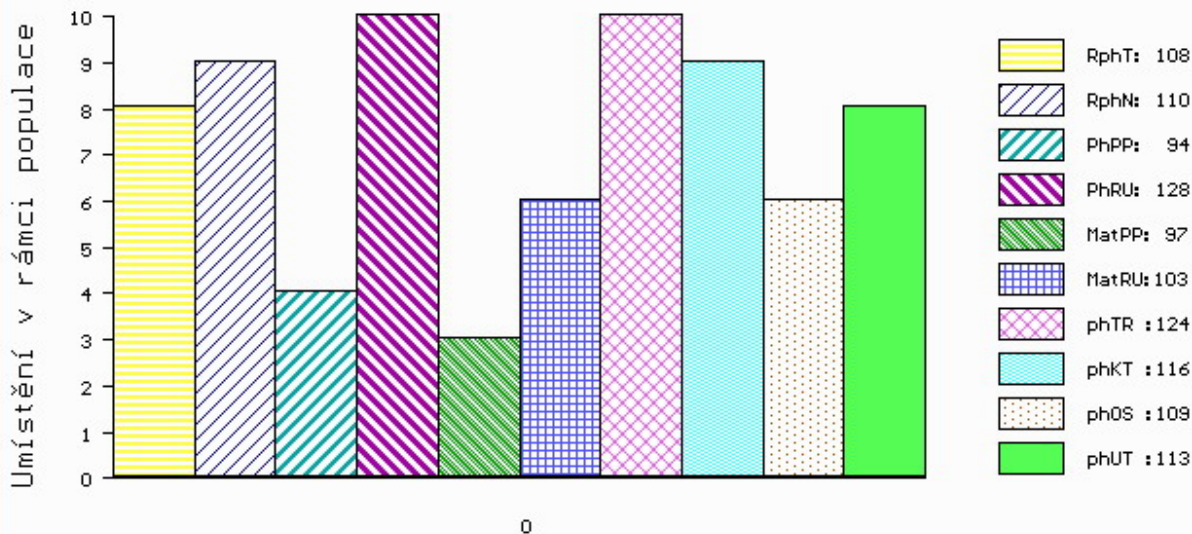

č.kat:18 uš.číslo 000772074 081 CZ

Číslo : 867195 053 CZ GOLIÁŠ Z CHOTČE +/- Číslo katalogu 19
 Dat.nar. : 06.02.2020 Plemeno : T100 Charolais
 Chovatel : Řehounek Vít,ing.,Choteč
 Majitel : Natural, spol s r.o.Hradištko

OOO ZCH 944 SAVIGNEUX 2101106933
 OO ZIT 793 BOMBIX 8921037052
 MOO 8921039708 FR PYRADE 8921039708

OPEC ICH 763 DRAK SMILOVSKÝ 128000992304061
 OMO ZTI 087 RURAL 6502730908
 MO 443662 961 CZ VERONA SMILOVSKÁ 128000443662961
 MMO 263807 961 CZ OLINA SMILOVSKÁ 128000263807961

OOM 281 521 VELOURS 4928955829
 OM ZIT 516 CAMUEL 4928955988
 MOM 4928955733 FR TINA 4928955733

MA 393643 953 CZ /1 ot 388000393643953
 OMM ZIT 100 VOLTAIRE 4522794020
 MM 314119 953 CZ ARABELA Z CHOTČE 388000314119953
 MMM 271906 953 CZ 388000271906953

Vl.užit:nar: 38 *** kg ve 120d: 218 kg 210d: 354 kg 365d: 614 kg / kříž: 140 cm
 Přírustek v testu : 1925 g / 119 přírustek od narození: 1591 g / 119 šourek 32 cm
 Věk při ZV 442 dní aktuálně k 28.03.21 hmotnost: 700 kg výška v kříži: 142 cm

PLEMENNÉ HODNOTY

LINEARNÍ HODNOCENÍ

	pp	ru	ME	pp	ru	TR	KT	OS	UT	Hmot	kříž	TR	KT	OS	UT	CE
BÝK	PE	113	125	ME	89	100	105	114	115	114						
MATKA	PE	104	114	ME	88	115	109	111	111	112	760 /	145	19	19	18	7 63
OPEC	PE	119	126	ME	89	91	115	119	116	118	839 /	144	27	25	22	8 82

HODNOCEN: TR 9 / /10 KT / / OS / / UT Výsledek:

ÚROVEŇ PLEMENNÝCH HODNOT

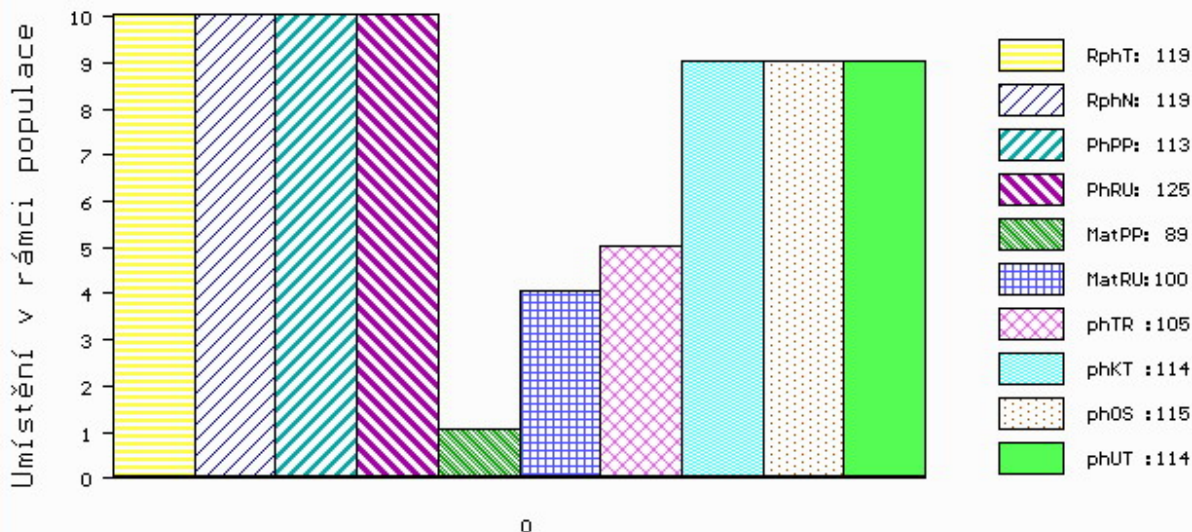

č.kat:19 uš.číslo 000867195 053 CZ

Číslo : 867197 053 CZ GALEX Z CHOTČE +/- Číslo katalogu 20
 Dat.nar. : 09.02.2020 Plemeno : T100 Charolais
 Chovatel : Řehounek Vít,ing.,Choteč
 Majitel : Natural, spol s r.o.Hradištko

OOO ZIT 333 UNIBLOC 7121423579
 OO ZIT 336 FALCON 2140851106
 MOO 2140853071 FR COTE DOR 2140853071

OTEC ICH 094 BAUER SMILOVSKÝ 128000918378061
 OMO ZTI 662 DUNLOP 0801705044
 MO 443667 961 CZ VRÁNA SMILOVSKÁ 128000443667961
 MMO 263840 961 CZ 128000263840961

OOM ZTI 245 SUEDOIS 5811102125
 OM ZTP 783 SIMBA SMILOVSKÝ 128000640723061
 MOM 194573 961 CZ 128000194573961

MA 335053 953 CZ /4 ot AXA Z CHOTČE 388000335053953
 OMM ZCH 701 NOVOTEL 5897127519
 MM 180850 953 CZ 388000180850953
 MMM 116171 506 CZ KARLA Z CHOTČE 132000116171506

Vl.užit:nar: 33 *** kg ve 120d: 213 kg 210d: 375 kg 365d: 678 kg / kříž: 137 cm
 Přírustek v testu : 1800 g / 112 přírustek od narození: 1714 g / 117 šourek 40 cm
 Věk při ZV 439 dní aktuálně k 28.03.21 hmotnost: 741 kg výška v kříži: 140 cm

PLEMENNÉ HODNOTY										LINEARNÍ HODNOCENÍ							
	pp	ru	pp	ru	TR	KT	OS	UT	Hmot	kříž	TR	KT	OS	UT	CE		
BÝK	PE	118	125	ME	92	104	101	109	110	109							
MATKA	PE	104	110	ME	92	121	101	101	100	101	750	146	21	19	21	7	68
OTEC	PE	114	127	ME	104	93	103	112	115	113	717	138	25	21	23	8	77

HODNOCEN: TR 8 / /10 KT / / OS / / UT Výsledek:

ÚROVEŇ PLEMENNÝCH HODNOT

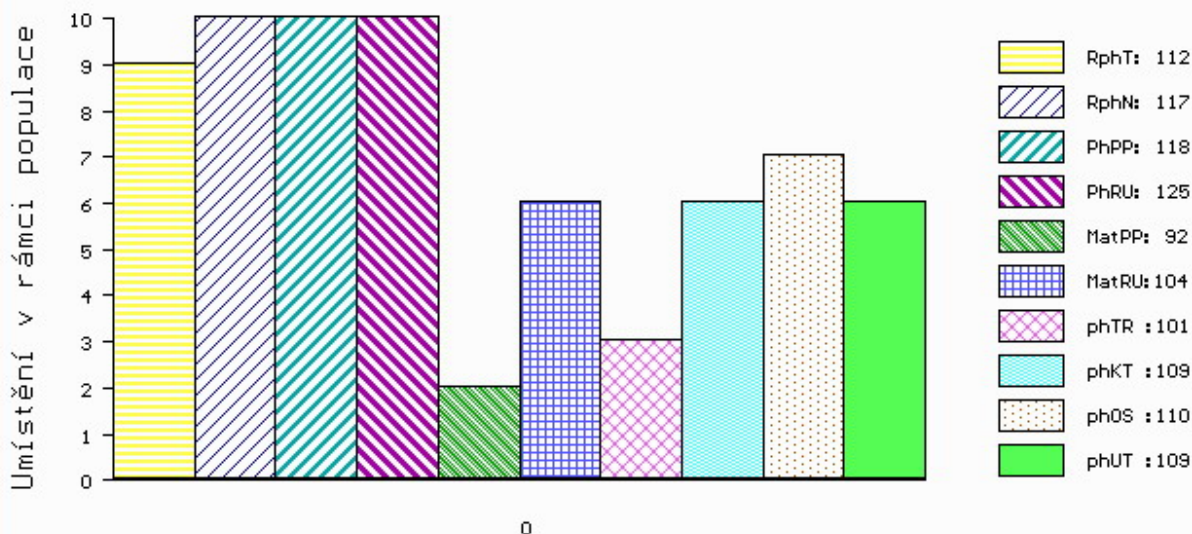

č.kat:20 uš.číslo 000867197 053 CZ

Číslo : 867199 053 CZ GOBRA Z CHOTČE MH/+ Číslo katalogu 21
 Dat.nar. : 14.02.2020 Plemeno : T100 Charolais
 Chovatel : Řehounek Vít,ing.,Choteč
 Majitel : Natural, spol s r.o.Hradištko

OOO ZIT 333 UNIBLOC 7121423579
 OO ZIT 336 FALCON 2140851106
 MOO 2140853071 FR COTE DOR 2140853071

OTEC ICH 094 BAUER SMILOVSKÝ 128000918378061
 OMO ZTI 662 DUNLOP 0801705044
 MO 443667 961 CZ VRÁNA SMILOVSKÁ 128000443667961
 MMO 263840 961 CZ 128000263840961

OOM ZTI 741 EPERVIER P 6950598648
 OM ZIT 315 VINETOU SMILOVSKÝ P 128000778596061
 MOM 263828 961 CZ PENTLE SMILOVSKÁ 128000263828961

MA 366089 953 CZ /2 ot COBRA Z CHOTČE P 388000366089953
 OMM ZCH 701 NOVOTEL 5897127519
 MM 180850 953 CZ 388000180850953
 MMM 116171 506 CZ KARLA Z CHOTČE 132000116171506

Vl.užit:nar: 37 *** kg ve 120d: 205 kg 210d: 374 kg 365d: 655 kg / kříž: 139 cm
 Přírustek v testu : 1416 g / 99 přírustek od narození: 1625 g / 104 šourek 44 cm
 Věk při ZV 434 dní aktuálně k 28.03.21 hmotnost: 700 kg výška v kříži: 141 cm

PLEMENNÉ HODNOTY										LINEARNÍ HODNOCENÍ							
	pp	ru	pp	ru	TR	KT	OS	UT	Hmot	kříž	TR	KT	OS	UT	CE		
BÝK	PE	113	123	ME	99	104	107	111	112	111							
MATKA	PE	104	106	ME	98	119	111	108	108	109	710	139	20	20	20	7	67
OTEC	PE	114	127	ME	104	93	103	112	115	113	717	138	25	21	23	8	77

HODNOCEN: TR 9 / /10 KT / / OS / / UT Výsledek:

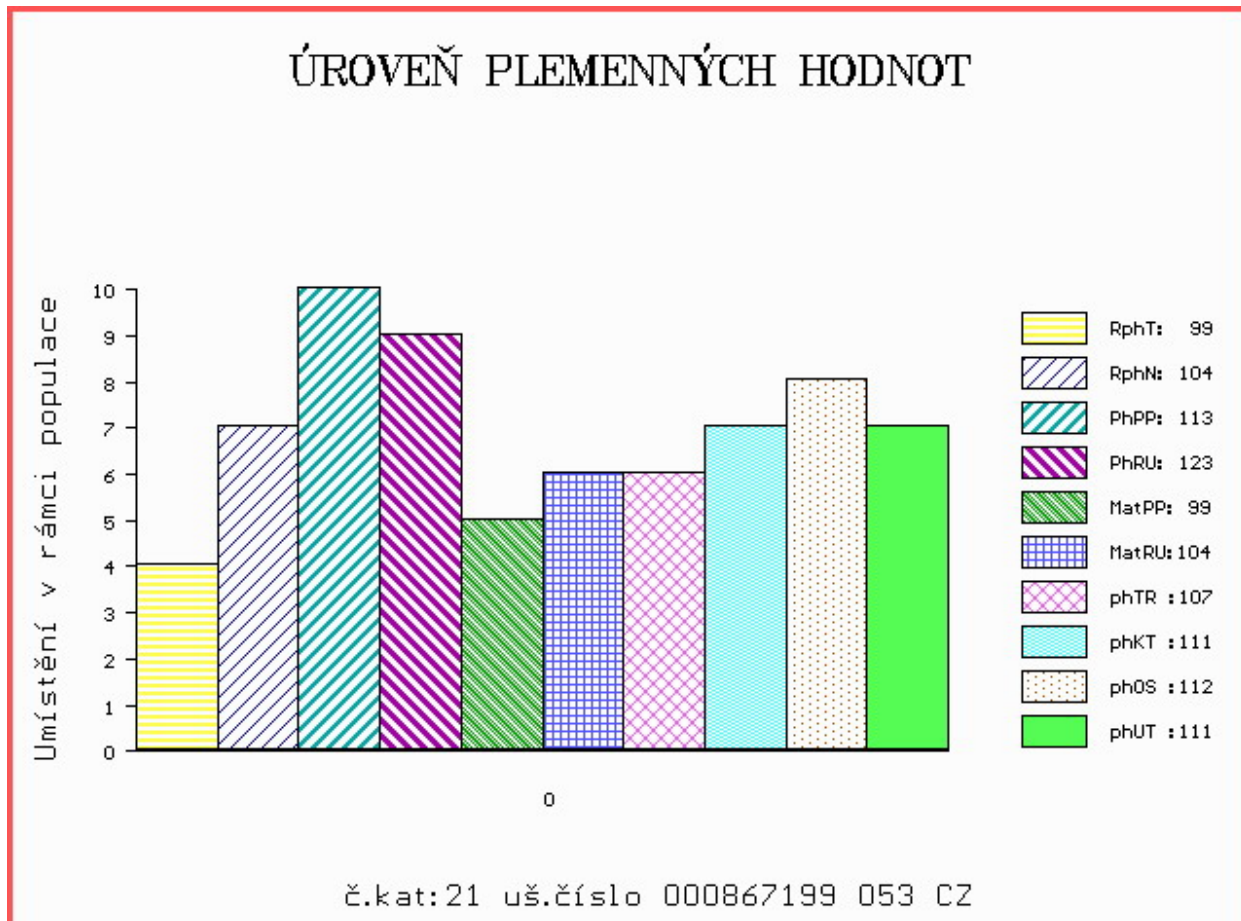

Číslo : 841137 053 CZ GROM LIPONOVA Číslo katalogu 22
 Dat.nar. : 16.02.2020 Plemeno : T100 Charolais
 Chovatel : Liponova AGRO BIO DNL SE
 Majitel : Liponova AGRO BIO DNL SE

OOO 265 186 VLADIMIR 0384106449
 OO ZCH 516 MAGENTA 4296105603
 MOO 4290101471 FR FICTION 4290101471

OTEC ZIT 726 ZANZIBAR LIPONOVA 435000690527053
 OMO ZCH 574 OHIO 0398109454
 MO 118006 941 CZ 411000118006941
 MMO 4240883817 FR UNITY 4240883817

OOM 281 983 FORGEOT SC P 7121830998
 OM ZIT 787 ICEBERG PP 6950750721
 MOM 6950644887 FR FLAMME P 6950644887

MA 7122067105 FR /1 ot NEVADA SC P 7122067105
 OMM ZCH 810 REPAIR 5811001744
 MM 7121097814 FR DRAGEE 7121097814
 MMM 7121051823 FR TORNADE 7121051823

Vl.užit:nar: 50 ** kg ve 120d: 191 kg 210d: 352 kg 365d: 610 kg / kříž: 135 cm
 Přírustek v testu : 1925 g / 111 přírustek od narození: 1562 g / 113 šourek 44 cm
 Věk při ZV 432 dní aktuálně k 28.03.21 hmotnost: 684 kg výška v kříži: 137 cm

PLEMENNÉ HODNOTY										LINEARNÍ HODNOCENÍ						
	pp	ru	pp	ru	TR	KT	OS	UT		Hmot	kříž	TR	KT	OS	UT	CE
BÝK	PE	96	116	ME	96	104	105	113	115	114						
MATKA	PE	93	108	ME	98	113	102	106	107	106	842 /	148	25	21	20	7 73
OTEC	PE	100	107	ME	92	102	107	110	112	110	716 /	147	27	22	22	8 79

HODNOCEN: TR 7 / /10 KT / / OS / / UT Výsledek:

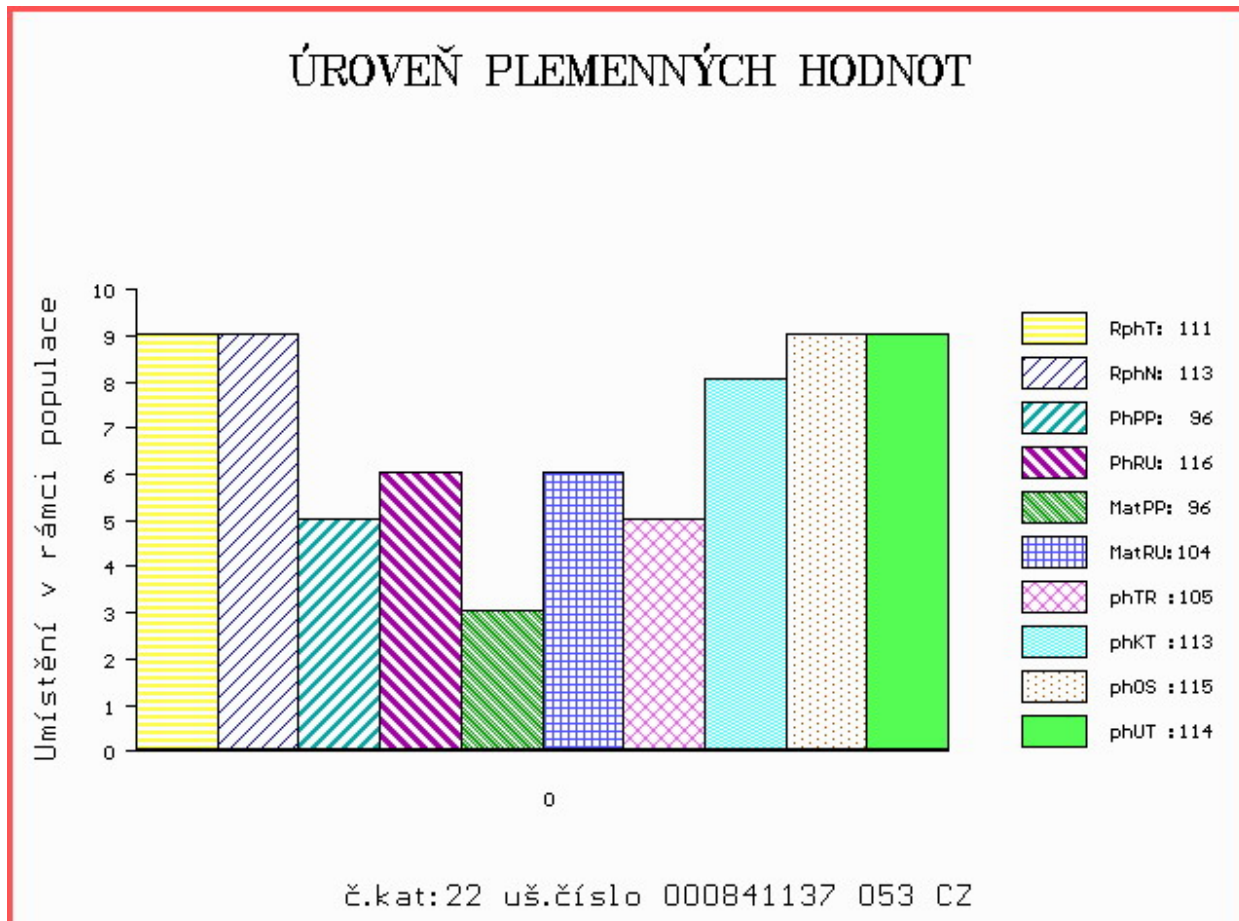

Číslo : 791123 071 CZ GRAM Z POTŠTÁTU Číslo katalogu 23
 Dat.nar. : 20.02.2020 Plemeno : T100 Charolais
 Chovatel : Statky Potštát, a.s.
 Majitel : Statky Potštát, a.s.

OOO ZTI 906 UNILATERAL 0311624320
 OO ZIT 387 HARLEY 5343819463
 MOO 5343819141 FR BIENAIMÉE 5343819141

OTEC ZIT 985 BARON DH P 393000838448032
 OMO ZTI 480 ROCK V 329000554576052
 MO 334094 932 CZ P 393000334094932
 MMO 136859 932 CZ R 164000136859932

OOM 272 500 NOAILLE VF 0397119038
 OM ZIT 074 FEDERER 4241696875
 MOM 4241327595 FR CHENILLE 4241327595

MA 536420 961 CZ /5 ot ZITA Z MEZIHORÍ 017000536420961
 OMM ZTI 217 BONAPARTE 4241261825
 MM 422467 961 CZ TARA Z MEZIBOŘÍ 017000422467961
 MMM 267745 961 CZ OXANA Z MEZIBOŘÍ 017000267745961

Vl.užit:nar: 49 *** kg ve 120d: 232 kg 210d: 367 kg 365d: 561 kg / kříž: 134 cm
 Přírustek v testu : 1691 g / 103 přírustek od narození: 1393 g / 103 šourek 41 cm
 Věk při ZV 428 dní aktuálně k 28.03.21 hmotnost: 609 kg výška v kříži: 140 cm

PLEMENNÉ HODNOTY										LINEARNÍ HODNOCENÍ							
	pp	ru	pp	ru	TR	KT	OS	UT		Hmot	kříž	TR	KT	OS	UT	CE	
BÝK	PE	102	115	ME	96	115	113	102	99	103							
MATKA	PE	97	120	ME	92	117	111	111	111	112	775	143	25	20	18	7	70
OTEC	PE	105	109	ME	100	113	105	93	90	94	593	138	26	20	19	7	72

HODNOCEN: TR 9 / / 8 KT / / OS / / UT Výsledek:

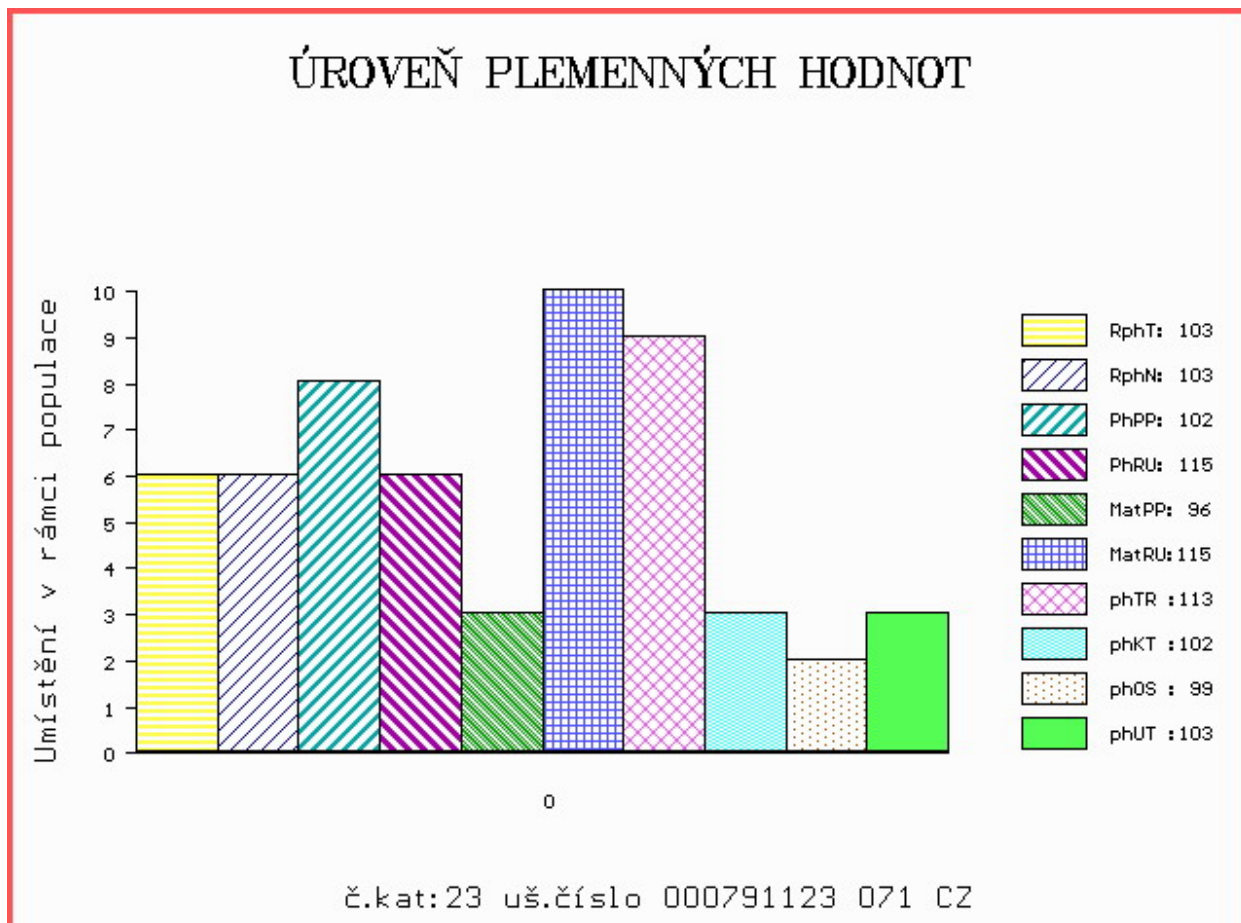

Číslo : 791127 071 CZ GÁBA Z POTŠTÁTU Číslo katalogu 24
 Dat.nar. : 23.02.2020 Plemeno : T100 Charolais
 Chovatel : Statky Potštát, a.s.
 Majitel : Statky Potštát, a.s.

OOO ZTI 906 UNILATERAL 0311624320
 OO ZIT 387 HARLEY 5343819463
 MOO 5343819141 FR BIENAIMEE 5343819141

OTEC ZIT 985 BARON DH P 393000838448032
 OMO ZTI 480 ROCK V 329000554576052
 MO 334094 932 CZ P 393000334094932
 MMO 136859 932 CZ R 164000136859932

OOM ZCH 938 PRIMEUR 3802274639
 OM ZTI 217 BONAPARTE 4241261825
 MOM 4240245551 FR ORBITE 4240245551

MA 490940 961 CZ /6 ot VRTULE Z MEZIBOŘÍ 017000490940961
 OMM ZCH 943 PACIFIC 7121329558
 MM 284343 961 CZ OXANA Z MEZIBOŘÍ 017000284343961
 MMM 75252 961 CZ MIRKA Z MEZIBOŘÍ 017000075252961

Vl.užit:nar: 51 *** kg ve 120d: 193 kg 210d: 312 kg 365d: 536 kg / kříž: 133 cm
 Přírustek v testu : 1883 g / 112 přírustek od narození: 1396 g / 111 šourek 38 cm
 Věk při ZV 425 dní aktuálně k 28.03.21 hmotnost: 608 kg výška v kříži: 135 cm

PLEMENNÉ HODNOTY										LINEARNÍ HODNOCENÍ							
	pp	ru	pp	ru	TR	KT	OS	UT		Hmot	kříž	TR	KT	OS	UT	CE	
BÝK	PE	96	111	ME	106	105	84	88	90	88							
MATKA	PE	93	116	ME	108	97	94	100	101	99	860	141	22	22	19	6	69
OTEC	PE	105	109	ME	100	113	105	93	90	94	593	138	26	20	19	7	72

HODNOCEN: TR 6 / / 8 KT / / OS / / UT Výsledek:

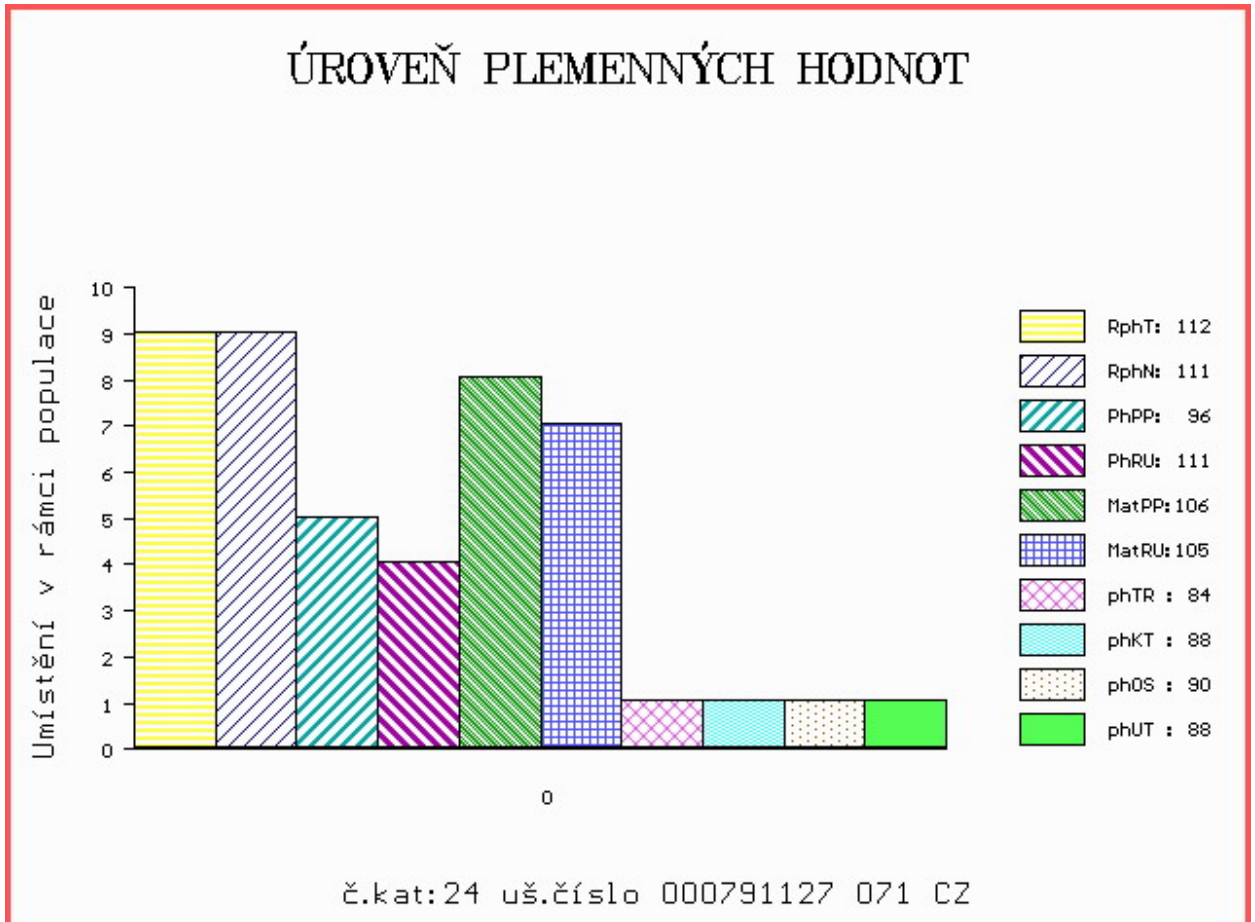

Číslo : 866908 053 CZ GUESTO LIPONOVA Číslo katalogu 25
 Dat.nar. : 23.02.2020 Plemeno : T100 Charolais
 Chovatel : Liponova AGRO BIO DNL SE
 Majitel : Liponova AGRO BIO DNL SE

OOO 265 186 VLADIMIR 0384106449
 OO ZCH 516 MAGENTA 4296105603
 MOO 4290101471 FR FICTION 4290101471

OTEC ZIT 726 ZANZIBAR LIPONOVA 435000690527053
 OMO ZCH 574 OHIO 0398109454
 MO 118006 941 CZ 411000118006941
 MMO 4240883817 FR UNITY 4240883817

OOM ZTI 088 RUSS 6334971421
 OM 285 817 CELSIUS 8541877210
 MOM 8541871115 FR REGION 8541871115

MA 2130306329 FR /1 ot MARGUERITE 2130306329
 OMM ZTI 712 CABAR SC P 5703713148
 MM 2130304201 FR INGRID 2130304201
 MMM 2130301074 FR GWENDOLINE 2130301074

Vl.užit:nar: 50 ** kg ve 120d: 217 kg 210d: 348 kg 365d: 583 kg / kříž: 136 cm
 Přírustek v testu : 1916 g / 108 přírustek od narození: 1519 g / 108 šourek 43 cm
 Věk při ZV 425 dní aktuálně k 28.03.21 hmotnost: 656 kg výška v kříži: 144 cm

PLEMENNÉ HODNOTY										LINEARNÍ HODNOCENÍ						
	pp	ru	pp	ru	TR	KT	OS	UT		Hmot	kříž	TR	KT	OS	UT	CE
BÝK	PE	100	113	ME	91	104	107	110	112	110						
MATKA	PE	99	106	ME	91	111	102	105	106	104	905 /	150	27	23	21	8 79
OTEC	PE	100	107	ME	92	102	107	110	112	110	716 /	147	27	22	22	8 79

HODNOCEN: TR 10 / /10 KT / / OS / / UT Výsledek:

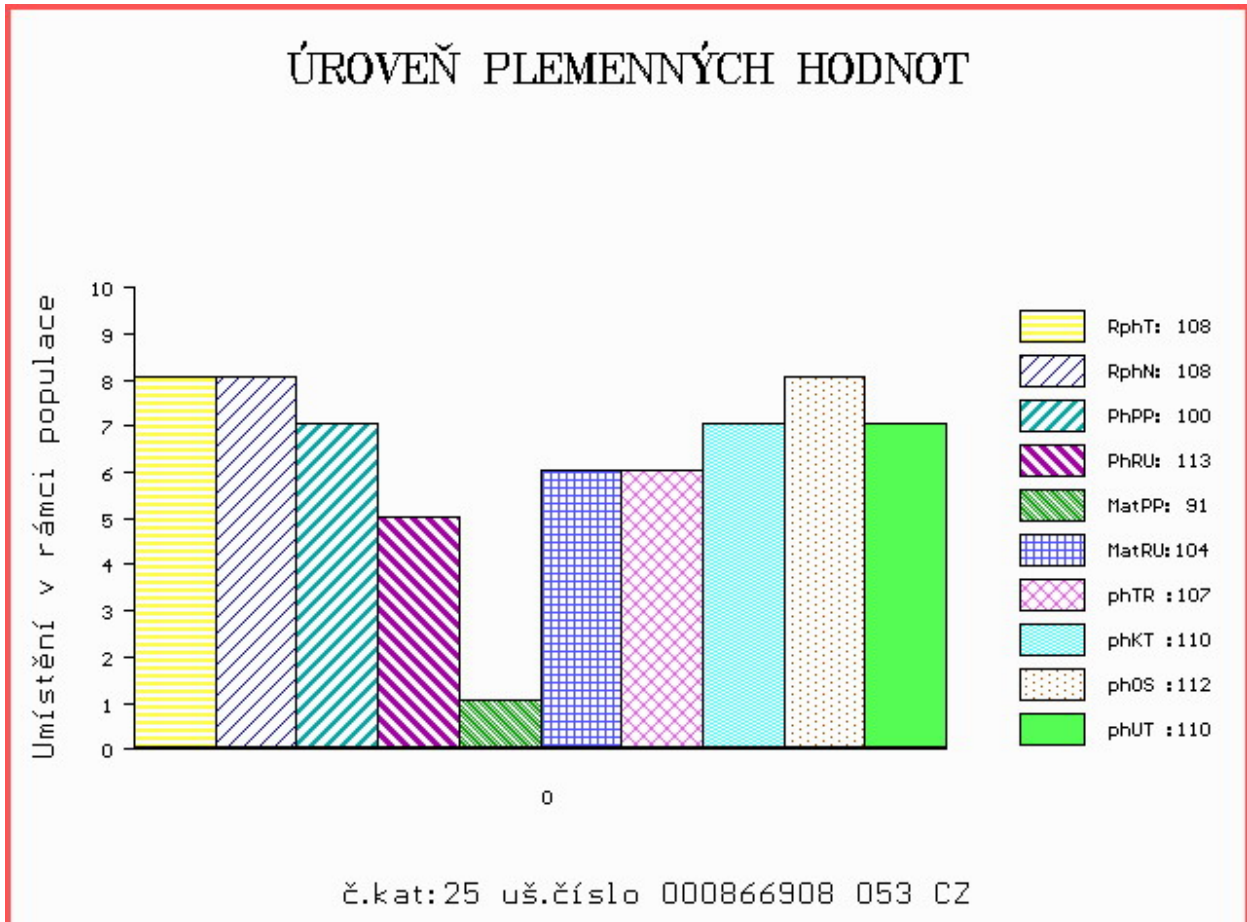

Číslo : 863918 053 CZ GLOBUS Z ČACHNOVA +/- Číslo katalogu 26
 Dat.nar. : 24.02.2020 Plemeno : T100 Charolais
 Chovatel : Cach Josef ml., Čachnov
 Majitel : Cach, Čachnov + Natural, spol. s.r.o.

OOO ZCH 952 JOCRISSE 8594102027
 OO ZTI 899 BASTION 1001837008
 MOO 1001832311 FR TOUPIE 1001832311

OTEC ICH 493 CLIP DASO 489000588838041
 OMO ZTP 757 TÉZE 116000690967061
 MO 175850 941 CZ ANDOLINA DASO 489000175850941
 MMO 150848 941 CZ P 489000150848941

OOM ZTI 044 VIRTUEL RJC 7121124820
 OM ZTI 699 SMITH SMILOVSKÝ 128000640715061
 MOM 34239 961 CZ 128000034239961

MA 384944 953 CZ /2 ot 499000384944953
 OMM ZCH 640 JAMP SMILOVSKÝ 128582122578
 MM 161129 953 CZ 094000161129953
 MMM 112634 503 CZ 094000112634503

Vl.užit:nar: 49 * kg ve 120d: 212 kg 210d: 336 kg 365d: 558 kg / kříž: 138 cm
 Přírustek v testu : 1733 g / 107 přírustek od narození: 1415 g / 122 šourek 45 cm
 Věk při ZV 424 dní aktuálně k 28.03.21 hmotnost: 612 kg výška v kříži: 143 cm

PLEMENNÉ HODNOTY										LINEARNÍ HODNOCENÍ							
	pp	ru	pp	ru	TR	KT	OS	UT	Hmot	kříž	TR	KT	OS	UT	CE		
BÝK	PE	83	120	ME	92	97	103	102	101	101							
MATKA	PE	99	104	ME	92	93	98	99	100	99	780	145	19	20	19	7	65
OTEC	PE	84	127	ME	89	104	112	104	101	104	694	139	26	21	22	8	77

HODNOCEN: TR 10 / / 9 KT / / OS / / UT Výsledek:

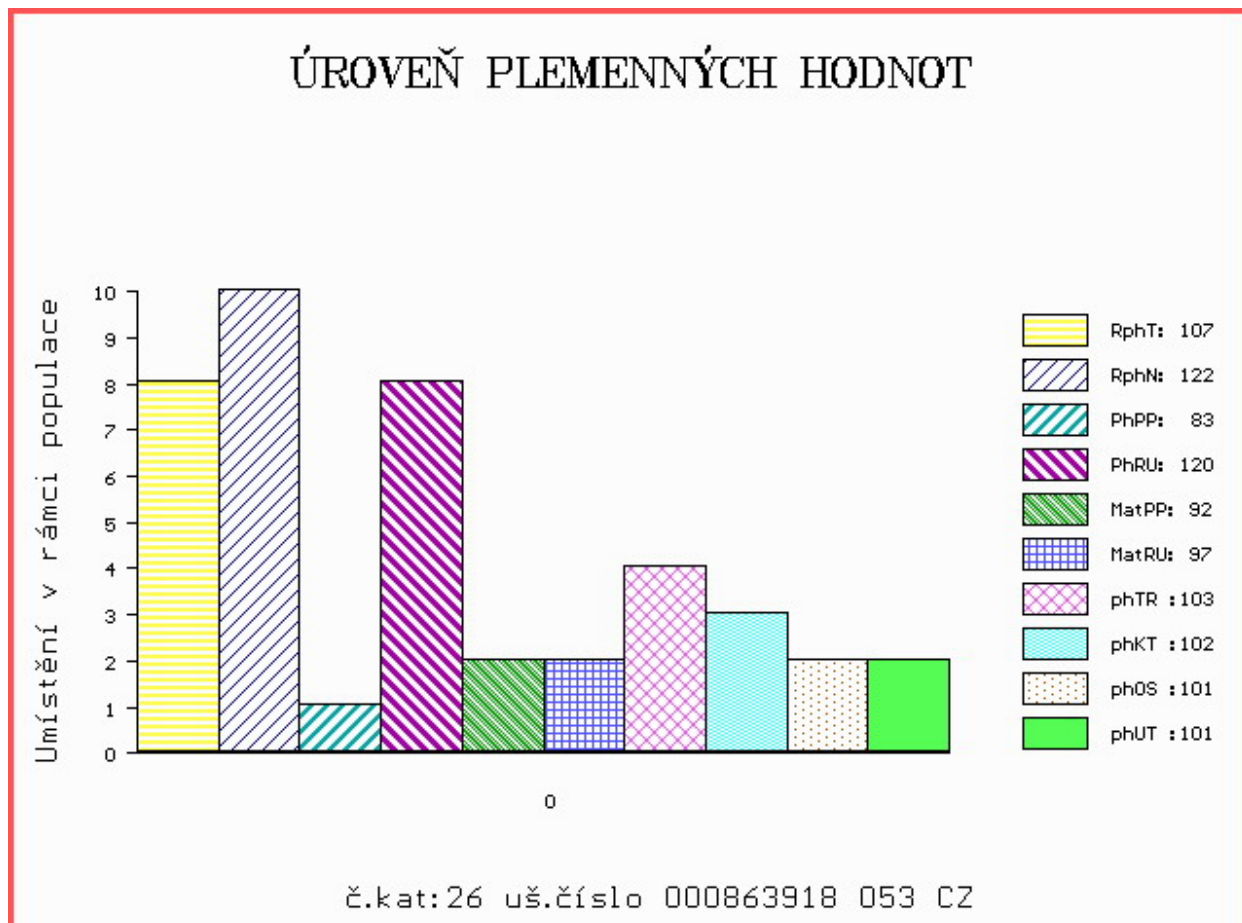

Číslo : **844625 053 CZ** **GRYFFIN Z MOKRÝŠOVA** Číslo katalogu 27
 Dat.nar. : 25.02.2020 Plemeno : T100 Charolais
 Chovatel : Slavík Leoš, Mokrýšov
 Majitel : Slavík Leoš, Mokrýšov

OOO ZCH 807 OSTANI 8543362449
 OO 289 675 ARAGON 0802950149
 MOO 802949314 FR ROXELANE 0802949314

OTEC **ICH** **726** **GIONO** **2130301025**
 OMO 289 676 PADIRAC 0310189483
 MO 2130304043 FR VIGNETTE 2130304043
 MMO 2101108742 FR STARELETTE 2101108742

OOM ZTI 391 BRESIL 5500797592
 OM ZTP 805 TONÍK ZEPO 020000621308053
 MOM 143728 511 CZ 020000143728511

MA **359358 953 CZ** /3 ot **BÁRA Z MOKRÝŠOVA** **405000359358953**
 OMM ZTI 092 TIGER AV SKALLTORP P 54899
 MM 182635 953 CZ P 405000182635953
 MMM 123683 953 CZ 405000123683953

Vl.užit:nar: **49 *** kg** ve 120d: **249 kg** 210d: **416 kg** 365d: **644 kg** / kříž: **143 cm**
 Přírustek v testu : **1633 g** / **85** přírustek od narození: **1655 g** / **93** šourek **42 cm**
 Věk při ZV **423** dní aktuálně k 28.03.21 hmotnost: **706 kg** výška v kříži: **145 cm**

PLEMENNÉ HODNOTY										LINEARNÍ HODNOCENÍ							
	pp	ru	ME	pp	ru	TR	KT	OS	UT	Hmot	kříž	TR	KT	OS	UT	CE	
BÝK	PE	97	125	ME	95	102	117	109	107	110							
MATKA	PE	106	113	ME	91	129	111	95	91	94	852	145	21	22	21	7	71
OTEC	PE	83	122	ME	99	84	113	116	116	118	0	0	0	0	0	0	

HODNOCEN: TR 10 / /10 KT / / OS / / UT Výsledek:

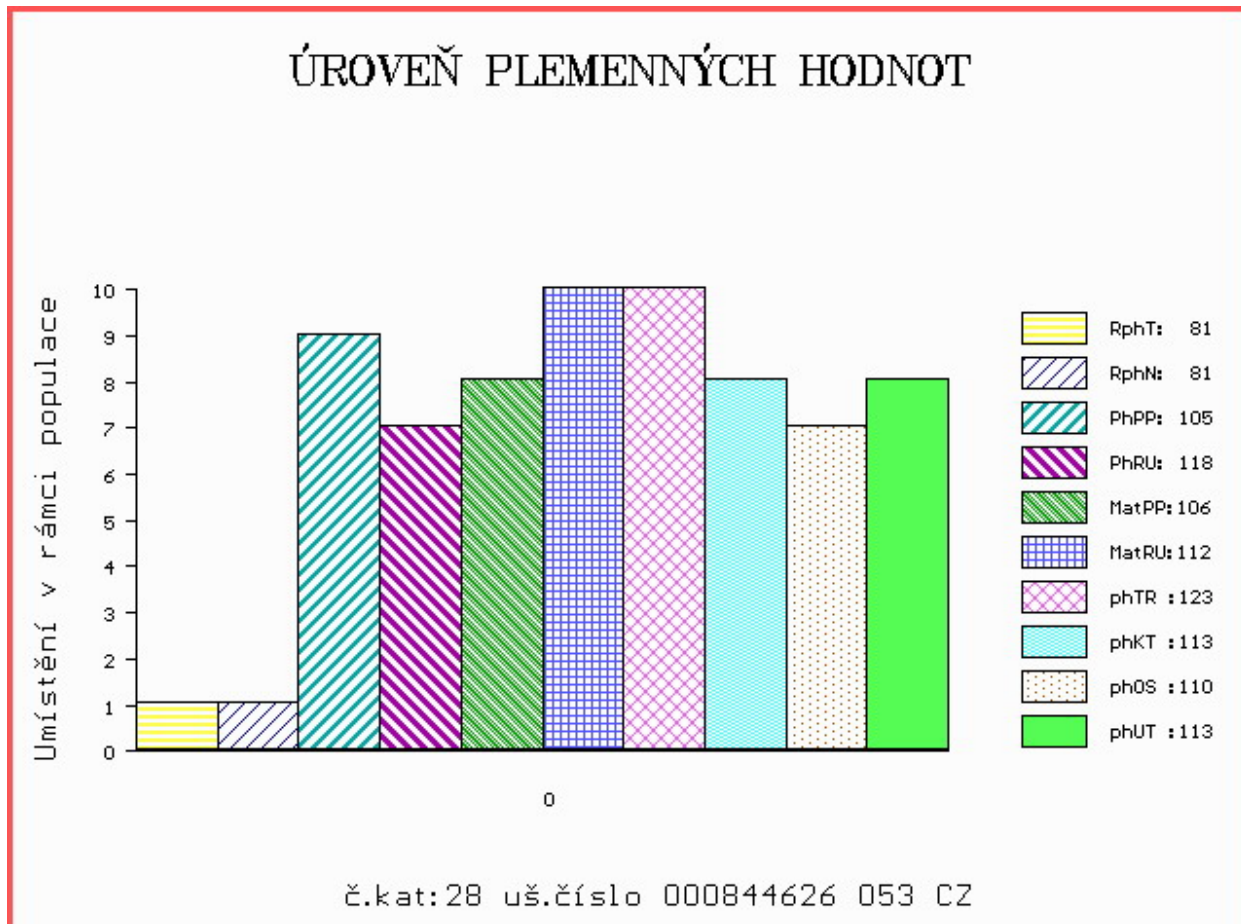

Číslo : 844626 053 CZ **GEORGE Z MOKRÝŠOVA P*** Číslo katalogu 28
 Dat.nar. : 27.02.2020 Plemeno : T100 Charolais
 Chovatel : Slavík Leoš, Mokrýšov
 Majitel : Slavík Leoš, Mokrýšov

OOO ZTI 712 CABAR SC P 5703713148
 OO 281 983 FORGEOT SC P 7121830998
 MOO 7121271972 FR SOUTERELLE 7121271972

OPEC ICH 056 ISIDOR PP 6770885072
 OMO ZTI 085 VIRGIL SC P 4240983344
 MO 6770762957 FR DERIVE P 6770762957
 MMO 6770220119 FR ROUTINE 6770220119

OOM 272 545 TERNOIS 6204783245
 OM ZTI 900 ARTOIS 5810006623
 MOM 5811999070 FR PIN UP 5811999070

MA 301854 953 CZ /4 ot ZUZANKA Z MOKRÝŠOVA 405000301854953
 OMM ZTI 092 TIGER AV SKALLTORP P 54899
 MM 256233 953 CZ URANIA Z MOKRÝŠOVA P 405000256233953
 MMM 123703 953 CZ 405000123703953

Vl.užit:nar: 40 *** kg ve 120d: 209 kg 210d: 377 kg 365d: 558 kg / kříž: 140 cm
 Přírustek v testu : 1158 g / 81 přírustek od narození: 1403 g / 81 šourek 39 cm
 Věk při ZV 421 dní aktuálně k 28.03.21 hmotnost: 594 kg výška v kříži: 144 cm

PLEMENNÉ HODNOTY										LINEARNÍ HODNOCENÍ							
	pp	ru	pp	ru	TR	KT	OS	UT	Hmot	kříž	TR	KT	OS	UT	CE		
BÝK	PE	105	118	ME	106	112	123	113	110	113							
MATKA	PE	107	114	ME	110	120	103	100	99	100	1020	154	28	23	22	8	81
OPEC	PE	103	110	ME	104	107	106	102	102	103	0	0	0	0	0	0	0

HODNOCEN: TR 10 / / 8 KT / / OS / / UT Výsledek:

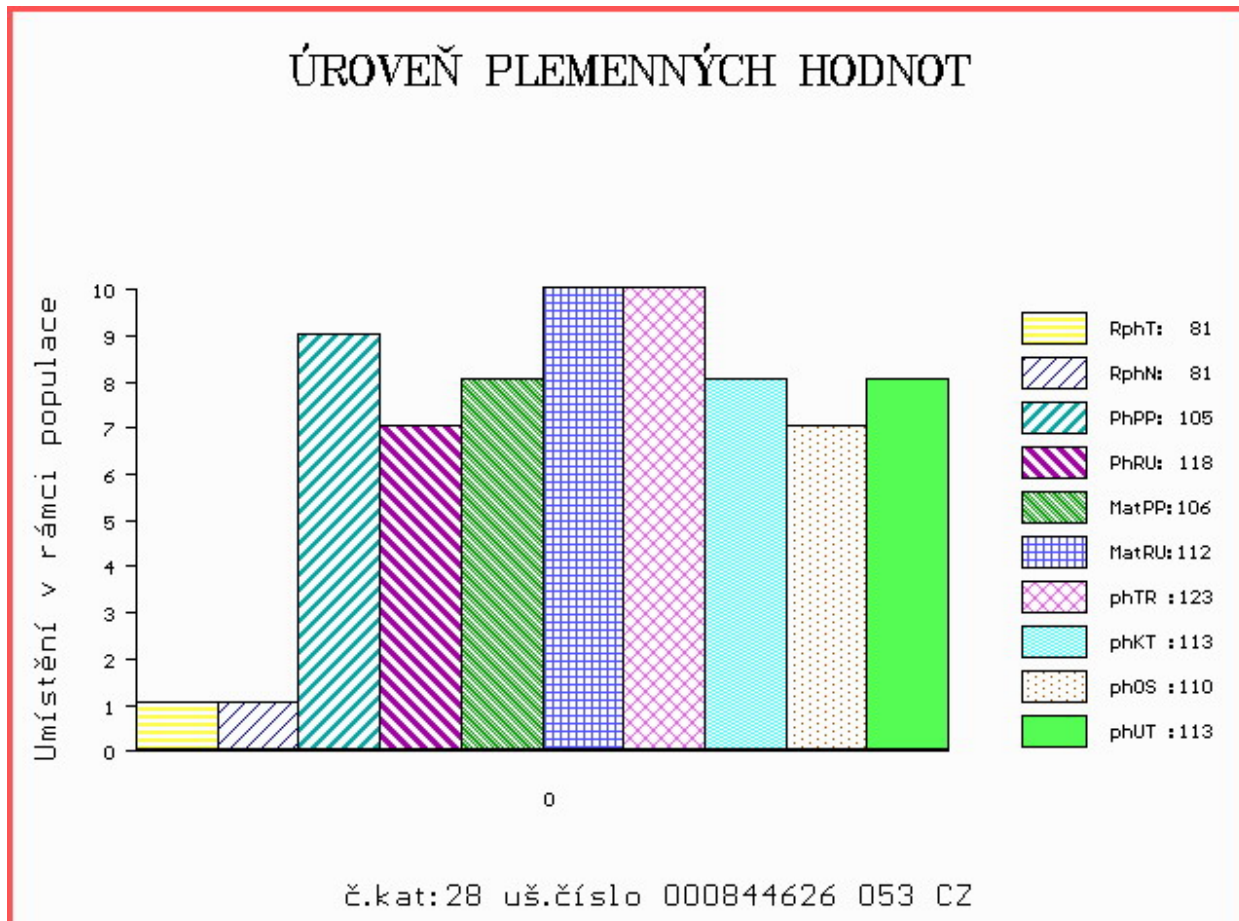

Číslo : 844627 053 CZ GARRY Z MOKRÝŠOVA Číslo katalogu 29
 Dat.nar. : 27.02.2020 Plemeno : T100 Charolais
 Chovatel : Slavík Leoš, Mokrýšov
 Majitel : Slavík Leoš, Mokrýšov

OOO 268 936 UNESCO RR3 8583102549
 OO ZCH 952 JOCRISSE 8594102027
 MOO 8578100765 FR OLYMPIADE R4S 8578100765

OTEC ZTI 899 BASTION 1001837008
 OMO ZCH 516 MAGENTA 4296105603
 MO 1001832311 FR TOUPIE 1001832311
 MMO 1091101102 FR GOURMANDE 1091101102

OOM ZCH 206 ABOUKIR 7185119662
 OM ZCH 806 HABIT 7992101442
 MOM 7984102123 FR VIGILANTE 7984102123

MA 256234 953 CZ /7 ot UZDA Z MOKRÝŠOVA 405000256234953
 OMM ZCH 646 KOLORÁDO 132586110212
 MM 123685 953 CZ 405000123685953
 MMM 110296 503 CZ 246503110296

Vl.užit:nar: 49 *** kg ve 120d: 251 kg 210d: 396 kg 365d: 649 kg / kříž: 140 cm
 Přírustek v testu : 2050 g / 106 přírustek od narození: 1709 g / 114 šourek 44 cm
 Věk při ZV 421 dní aktuálně k 28.03.21 hmotnost: 724 kg výška v kříži: 146 cm

PLEMENNÉ HODNOTY										LINEARNÍ HODNOCENÍ						
	pp	ru	pp	ru	TR	KT	OS	UT		Hmot	kříž	TR	KT	OS	UT	CE
BÝK	PE	100	122	ME	96	114	116	113	110	112						
MATKA	PE	102	110	ME	98	128	107	106	104	106	875	149	26	22	20	7 75
OTEC	PE	99	124	ME	94	107	115	121	121	120	0	0	0	0	0	0

HODNOCEN: TR 10 / /10 KT / / OS / / UT Výsledek:

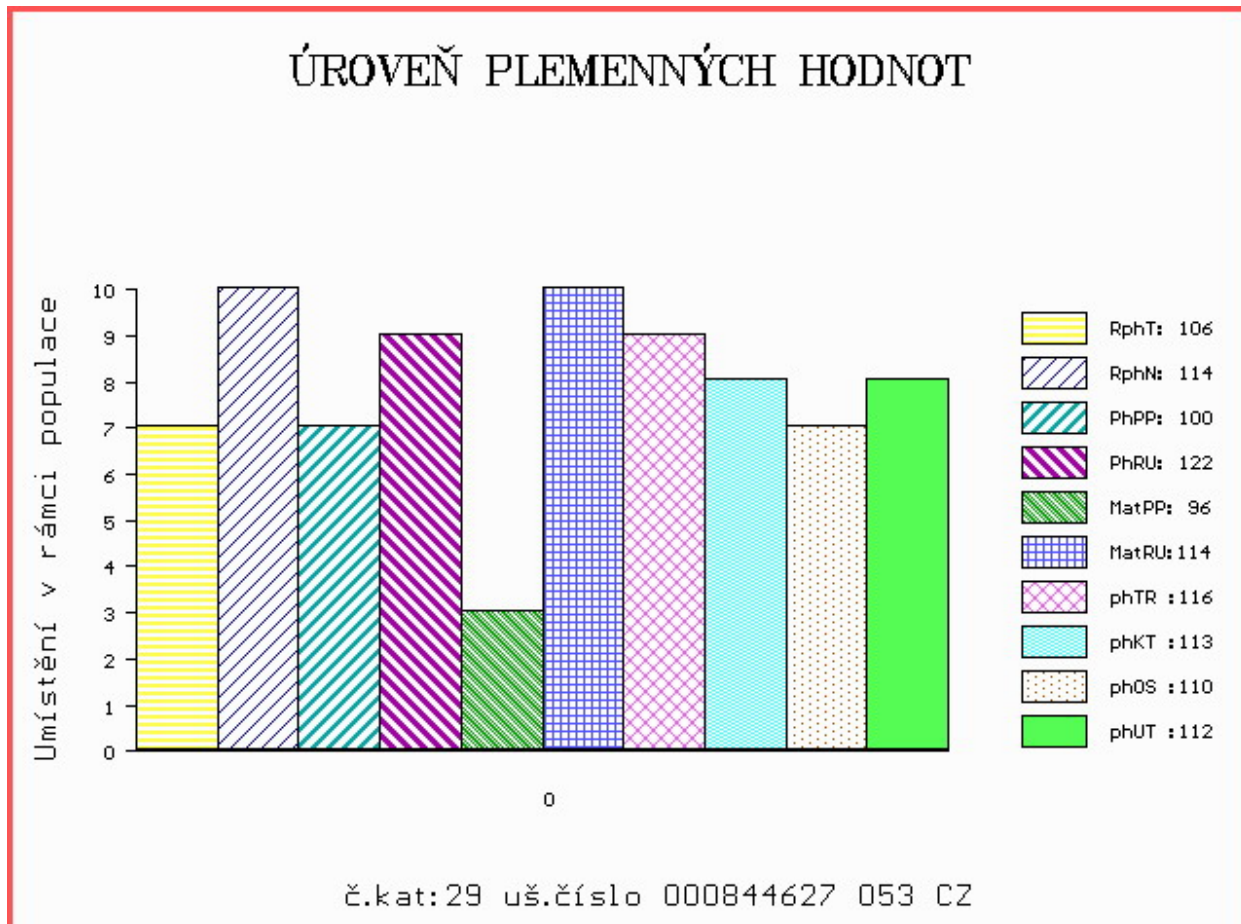

Číslo : 841012 053 CZ **GAMBIT LIPONOVA** Číslo katalogu 30
 Dat.nar. : 28.02.2020 Plemeno : T100 Charolais
 Chovatel : Liponova EKO DNL SE
 Majitel : Liponova EKO DNL SE

OOO ZCH 809 PINAY 8552394134
 OO ZIT 335 AZELIER 8543362803
 MOO 8592104555 FR INTRUSE 8592104555

OTEC ICH 590 **DUET Z MEZIBOŘÍ** **017000016334064**
 OMO ZTI 246 ULYSSE 5816903406
 MO 344607 961 CZ ROXANA Z MEZIBOŘÍ 017000344607961
 MMO 267749 961 CZ OCILKA Z MEZIBOŘÍ 017000267749961

OOM ZCH 240 CASOAR 4587100162
 OM ZTI 135 NENUÁR SMILOVSKÝ 128000196141061
 MOM 34208 961 CZ KVĚTA SMILOVSKÁ 128000034208961

MA 134462 941 CZ /9 ot **SMETANA Z TÝNIŠTĚ** **411000134462941**
 OMM ZTI 099 ROCHEFORT RJ 7121290962
 MM 7121073 964 FR URGENCE 7121073964
 MMM 7196106524 FR MONGOLIE 7196106524

Vl.užit:nar: 50 ** kg ve 120d: 215 kg 210d: 358 kg 365d: 598 kg / kříž: 143 cm
 Přírustek v testu : 2058 g / 114 přírustek od narození: 1586 g / 117 šourek 48 cm
 Věk při ZV 420 dní aktuálně k 28.03.21 hmotnost: 675 kg výška v kříži: 144 cm

PLEMENNÉ HODNOTY										LINEARNÍ HODNOCENÍ						
	pp	ru	pp	ru	TR	KT	OS	UT		Hmot	kříž	TR	KT	OS	UT	CE
BÝK	PE	94	121	ME	108	100	107	104	103	104						
MATKA	PE	93	115	ME	112	96	112	106	104	105	774 /	145	25	21	18	7 71
OTEC	PE	99	118	ME	103	108	106	104	103	105	673 /	144	28	19	20	7 74

HODNOCEN: TR 10 / /10 KT / / OS / / UT Výsledek:

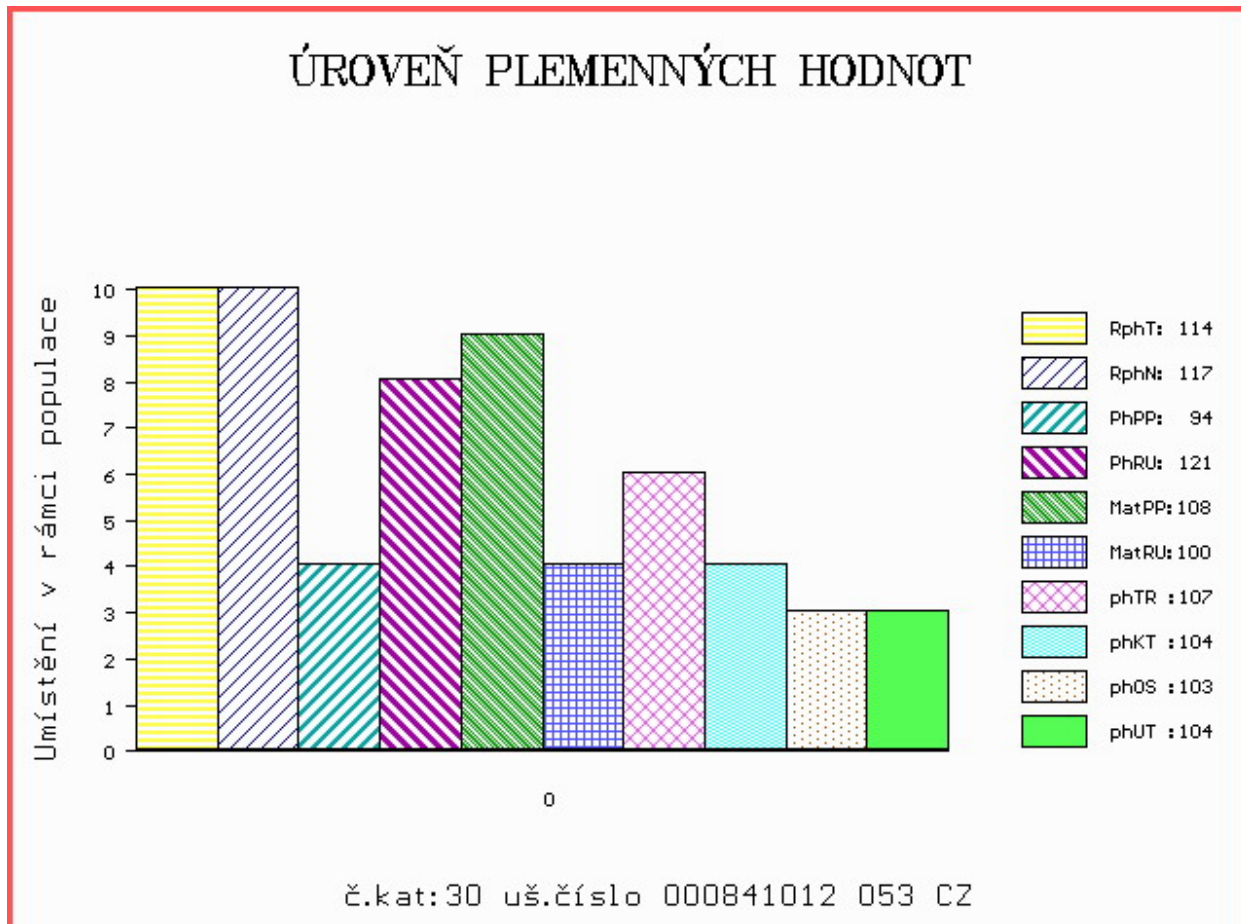

Číslo : 140079 064 CZ GILES Z PROSÍČEK ++ R* Číslo katalogu 31
 Dat.nar. : 02.03.2020 Plemeno : T100 Charolais
 Chovatel : Velát Jaroslav, Horní Prosička
 Majitel : Velát Jaroslav, Horní Prosička

OOO 280 272 MAR KATZ AV STRÖMSNÄS 20323-0565
 OO 280 271 VIKING AV SIMONTORP PP 35202-2336
 MOO 352020202 SE SUNIC AV SIMONTORP P 35202-0202

OTEC ICH 445 FIGUIER P 5455070308
 OMO ZCH 806 HABIT 7992101442
 MO 5454299158 FR RHUBARBE 5454299158
 MMO 5496102410 FR MYRTILLE 5496102410

OOM ZCH 450 LE REBEL 3695100770
 OM ZTI 085 VIRGIL SC P 4240983344
 MOM 7121400365 FR RONDELLE P 7121400365

MA 495439 961 CZ /3 ot ZIMA Z PROSÍČEK ET 457000495439961
 OMM ZTI 088 RUSS 6334971421
 MM 403400 961 CZ URŠULA Z PROSÍČEK ET 457000403400961
 MMM 250675 931 CZ ORI Z OSTRÉHO 253000250675931

Vl.užit:nar: 47 *** kg ve 120d: 214 kg 210d: 351 kg 365d: 585 kg / kříž: 135 cm
 Přírustek v testu : 1658 g / 92 přírustek od narození: 1491 g / 91 šourek 46 cm
 Věk při ZV 417 dní aktuálně k 28.03.21 hmotnost: 630 kg výška v kříži: 140 cm

PLEMENNÉ HODNOTY										LINEARNÍ HODNOCENÍ							
	pp	ru	pp	ru	TR	KT	OS	UT		Hmot	kříž	TR	KT	OS	UT	CE	
BÝK	PE	107	107	ME	100	121	107	108	108	109							
MATKA	PE	94	112	ME	111	129	103	110	112	110	922	149	25	21	21	7	74
OTEC	PE	107	111	ME	93	108	109	105	103	105	0	0	0	0	0	0	0

HODNOCEN: TR 9 / /10 KT / / OS / / UT Výsledek:

ÚROVEŇ PLEMENNÝCH HODNOT

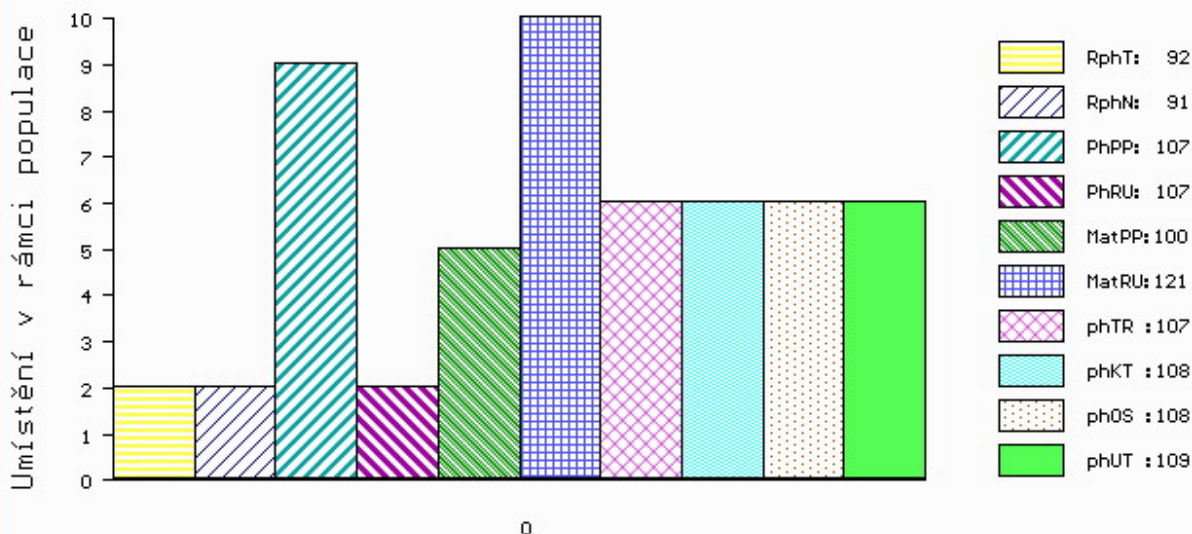

č.kat:31 uš.číslo 000140079 064 CZ

Číslo : 863924 053 CZ GOLEM Z ČACHNOVA +/+ Číslo katalogu 32
 Dat.nar. : 02.03.2020 Plemeno : T100 Charolais
 Chovatel : Cach Josef ml., Čachnov
 Majitel : Cach, Čachnov + Natural, spol. s.r.o.

OOO ZTI 247 VIZIR P 7121074461
 OO ZIT 565 ZAY ZE STATKU V 413000684330052
 MOO 238347 952 CZ ULLY ZE STATKU 413000238347952

OPEC ICH 928 ERION Z CHOTĚ 388000810990053
 OMO ZTI 442 SNOOPY 5232801219
 MO 271906 953 CZ 388000271906953
 MMO 116147 506 CZ KLÁRA Z CHOTĚ 132000116147506

OOM ZTI 044 VIRTUEL RJC 7121124820
 OM ZTI 699 SMITH SMILOVSKÝ 128000640715061
 MOM 34239 961 CZ 128000034239961

MA 269068 953 CZ /7 ot 094000269068953
 OMM ZCH 507 ILAG 032585109095
 MM 188711 953 CZ 094000188711953
 MMM 6148 417 CZ 120417006148

Vl.užit:nar: 49 * kg ve 120d: 232 kg 210d: 347 kg 365d: 573 kg / kříž: 134 cm
 Přírustek v testu : 1825 g / 110 přírustek od narození: 1522 g / 115 šourek 44 cm
 Věk při ZV 417 dní aktuálně k 28.03.21 hmotnost: 644 kg výška v kříži: 138 cm

PLEMENNÉ HODNOTY										LINEARNÍ HODNOCENÍ						
	pp	ru	pp	ru	TR	KT	OS	UT		Hmot	kříž	TR	KT	OS	UT	CE
BÝK	PE	97	119	ME	98	97	99	104	107	105						
MATKA	PE	103	94	ME	94	101	97	99	100	99	785 /	142	24	19	19	7 69
OPEC	PE	89	121	ME	96	104	101	106	108	106	655 /	133	23	21	22	7 73

HODNOCEN: TR 8 / /10 KT / / OS / / UT Výsledek:

ÚROVEŇ PLEMENNÝCH HODNOT

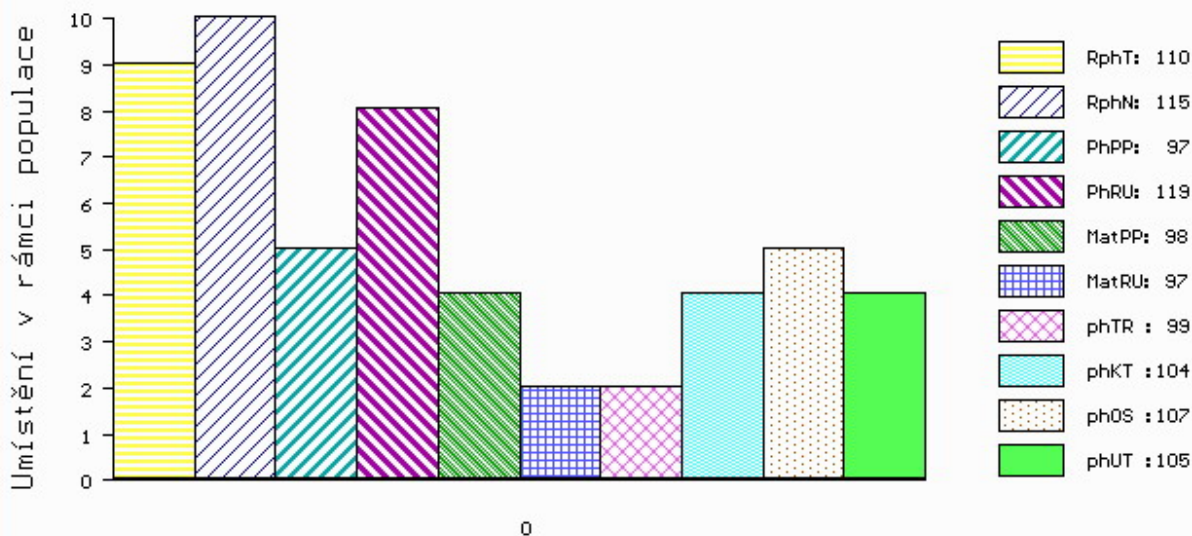

č.kat:32 uš.číslo 000863924 053 CZ

Číslo : 140080 064 CZ GROULÍK Z PROSÍČEK MH/+ P* Číslo katalogu 33
 Dat.nar. : 03.03.2020 Plemeno : T100 Charolais
 Chovatel : Velát Jaroslav, Horní Prosička
 Majitel : Velát Jaroslav, Horní Prosička

OOO 280 272 MAR KATZ AV STRÖMSNÄS 20323-0565
 OO 280 271 VIKING AV SIMONTORP PP 35202-2336
 MOO 352020202 SE SUNIC AV SIMONTORP P 35202-0202

OTEC ICH 445 FIGUIER P 5455070308
 OMO ZCH 806 HABIT 7992101442
 MO 5454299158 FR RHUBARBE 5454299158
 MMO 5496102410 FR MYRTILLE 5496102410

OOM ZCH 450 LE REBEL 3695100770
 OM ZTI 085 VIRGIL SC P 4240983344
 MOM 7121400365 FR RONDELLE P 7121400365

MA 495439 961 CZ /3 ot ZIMA Z PROSÍČEK ET 457000495439961
 OMM ZTI 088 RUSS 6334971421
 MM 403400 961 CZ URŠULA Z PROSÍČEK ET 457000403400961
 MMM 250675 931 CZ ORI Z OSTRÉHO 253000250675931

Vl.užit:nar: 51 *** kg ve 120d: 247 kg 210d: 358 kg 365d: 597 kg / kříž: 135 cm
 Přírustek v testu : 1683 g / 93 přírustek od narození: 1518 g / 92 šourek 44 cm
 Věk při ZV 416 dní aktuálně k 28.03.21 hmotnost: 643 kg výška v kříži: 139 cm

PLEMENNÉ HODNOTY										LINEARNÍ HODNOCENÍ						
	pp	ru	pp	ru	TR	KT	OS	UT		Hmot	kříž	TR	KT	OS	UT	CE
BÝK	PE	102	116	ME	103	116	117	114	112	115						
MATKA	PE	94	112	ME	111	129	103	110	112	110	922	149	25	21	21	7 74
OTEC	PE	107	111	ME	93	108	109	105	103	105	0	0	0	0	0	0

HODNOCEN: TR 8 / /10 KT / / OS / / UT Výsledek:

ÚROVEŇ PLEMENNÝCH HODNOT

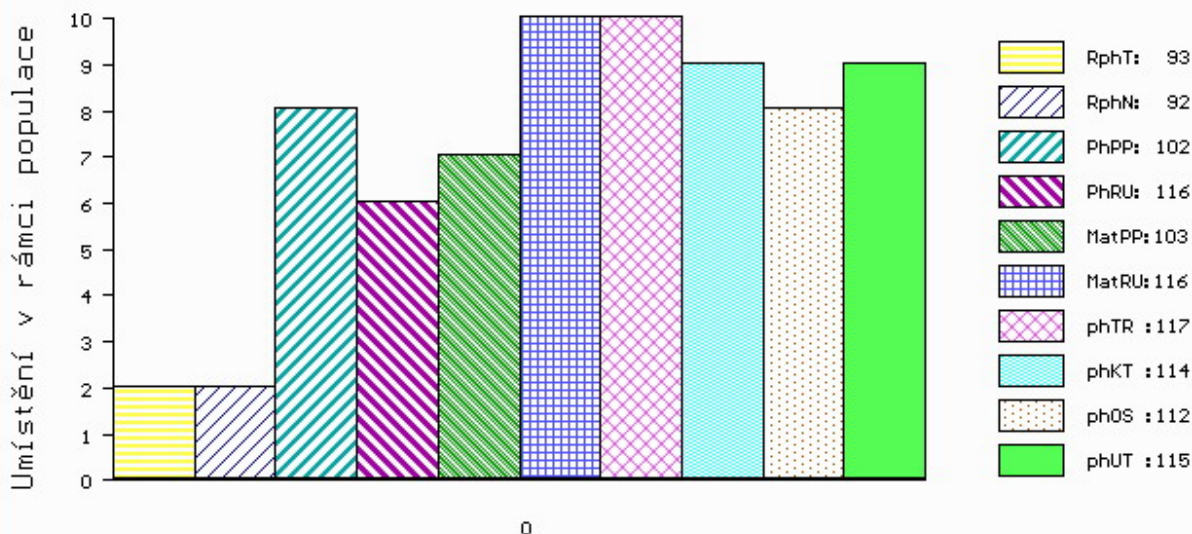

č.kat:33 uš.číslo 000140080 064 CZ

Číslo : 182922 064 CZ GINO Z MEZIBOŘÍ +/- Číslo katalogu 34
 Dat.nar. : 03.03.2020 Plemeno : T100 Charolais
 Chovatel : Hatlák V.ing.,Meziboří
 Majitel : Hatlák V.ing.,Meziboří

OOO ZCH 807 OSTANI 8543362449
 OO 289 675 ARAGON 0802950149
 MOO 802949314 FR ROXELANE 0802949314

OTEC ICH 726 GIONO 2130301025
 OMO 289 676 PADIRAC 0310189483
 MO 2130304043 FR VIGNETTE 2130304043
 MMO 2101108742 FR STARELETTE 2101108742

OOM ZCH 701 NOVOTEL 5897127519
 OM ZTI 083 VITTOZ RJ 4240974109
 MOM 7189120527 FR EPOPEE 7189120527

MA 570282 961 CZ /4 ot 017000570282961
 OMM ZCH 943 PACIFIC 7121329558
 MM 284346 961 CZ ORÁČKA Z MEZIBOŘÍ 017000284346961
 MMM 75254 961 CZ MÍLA Z MEZIBOŘÍ 017000075254961

Vl.užit:nar: 55 *** kg ve 120d: 237 kg 210d: 382 kg 365d: 626 kg / kříž: 140 cm
 Přírustek v testu : 1541 g / 90 přírustek od narození: 1577 g / 97 šourek 44 cm
 Věk při ZV 416 dní aktuálně k 28.03.21 hmotnost: 670 kg výška v kříži: 145 cm

PLEMENNÉ HODNOTY										LINEARNÍ HODNOCENÍ							
	pp	ru	pp	ru	TR	KT	OS	UT	Hmot	kříž	TR	KT	OS	UT	CE		
BÝK	PE	86	124	ME	111	97	115	112	111	114							
MATKA	PE	98	117	ME	112	113	105	103	102	103	880	150	26	19	19	7	71
OTEC	PE	83	122	ME	99	84	113	116	116	118	0	0	0	0	0	0	0

HODNOCEN: TR 10 / /10 KT / / OS / / UT Výsledek:

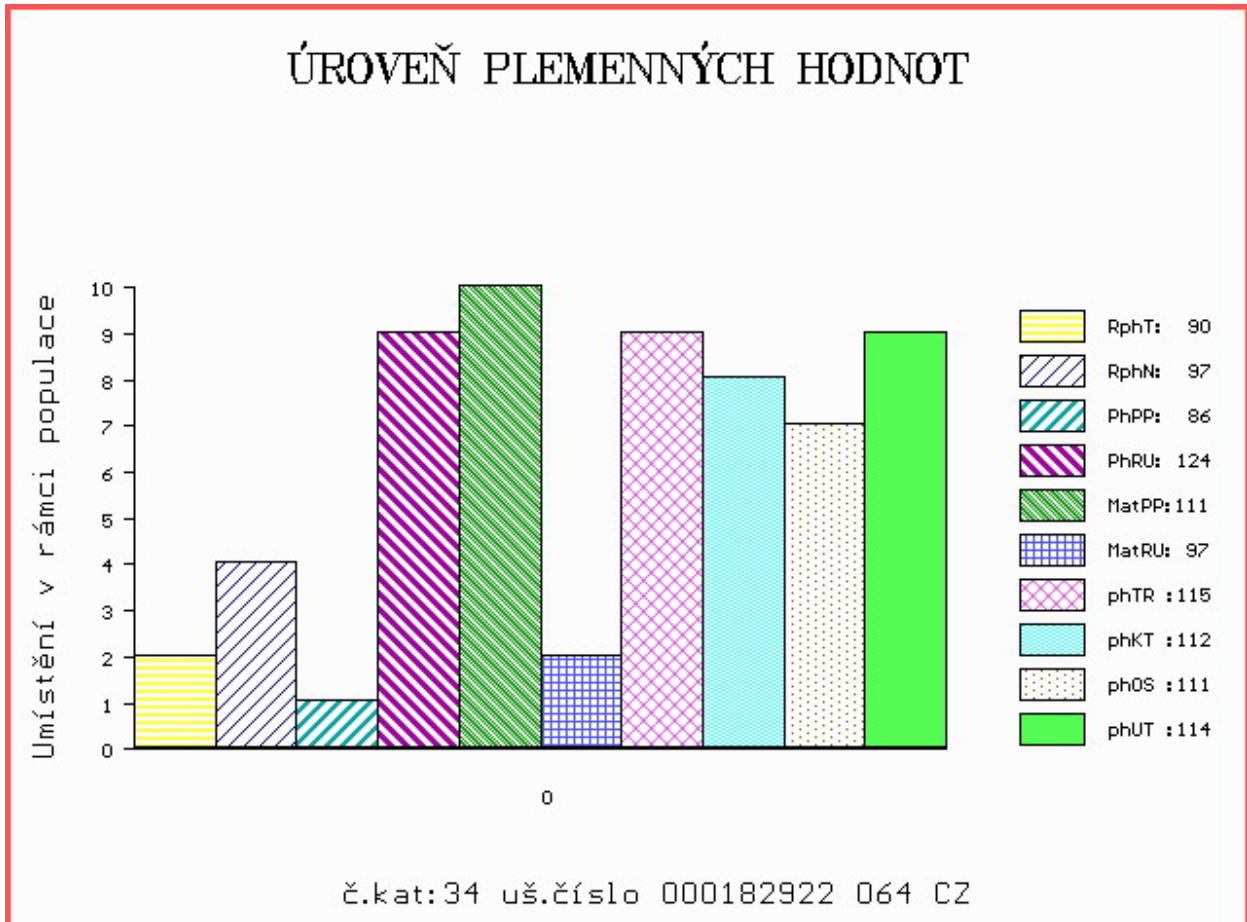

Číslo : 863926 053 CZ GOGOL Z ČACHNOVA +/+ Číslo katalogu 35
 Dat.nar. : 11.03.2020 Plemeno : T100 Charolais
 Chovatel : Cach Josef ml., Čachnov
 Majitel : Cach, Čachnov + Natural, spol. s.r.o.

OOO ZCH 952 JOCRISSE 8594102027
 OO ZTI 899 BASTION 1001837008
 MOO 1001832311 FR TOUPIE 1001832311

OTEC ICH 493 CLIP DASO 489000588838041
 OMO ZTP 757 TÉZE 116000690967061
 MO 175850 941 CZ ANDOLINA DASO 489000175850941
 MMO 150848 941 CZ P 489000150848941

OOM ZTI 044 VIRTUEL RJC 7121124820
 OM ZTI 699 SMITH SMILOVSKÝ 128000640715061
 MOM 34239 961 CZ 128000034239961

MA 364065 953 CZ /3 ot 499000364065953
 OMM ZCH 640 JAMP SMILOVSKÝ 128582122578
 MM 161117 953 CZ 094000161117953
 MMM 126059 503 CZ 094000126059503

Vl.užit:nar: 49 * kg ve 120d: 230 kg 210d: 332 kg 365d: 601 kg / kříž: 134 cm
 Přírustek v testu : 1850 g / 109 přírustek od narození: 1513 g / 125 šourek 37 cm
 Věk při ZV 408 dní aktuálně k 28.03.21 hmotnost: 627 kg výška v kříži: 139 cm

PLEMENNÉ HODNOTY										LINEARNÍ HODNOCENÍ						
	pp	ru	pp	ru	TR	KT	OS	UT		Hmot	kříž	TR	KT	OS	UT	CE
BÝK	PE	95	127	ME	97	91	100	98	97	98						
MATKA	PE	105	116	ME	98	86	109	101	99	100	820 /	146	21	22	20	7 70
OTEC	PE	84	127	ME	89	104	112	104	101	104	694 /	139	26	21	22	8 77

HODNOCEN: TR 9 / /10 KT / / OS / / UT Výsledek:

ÚROVEŇ PLEMENNÝCH HODNOT

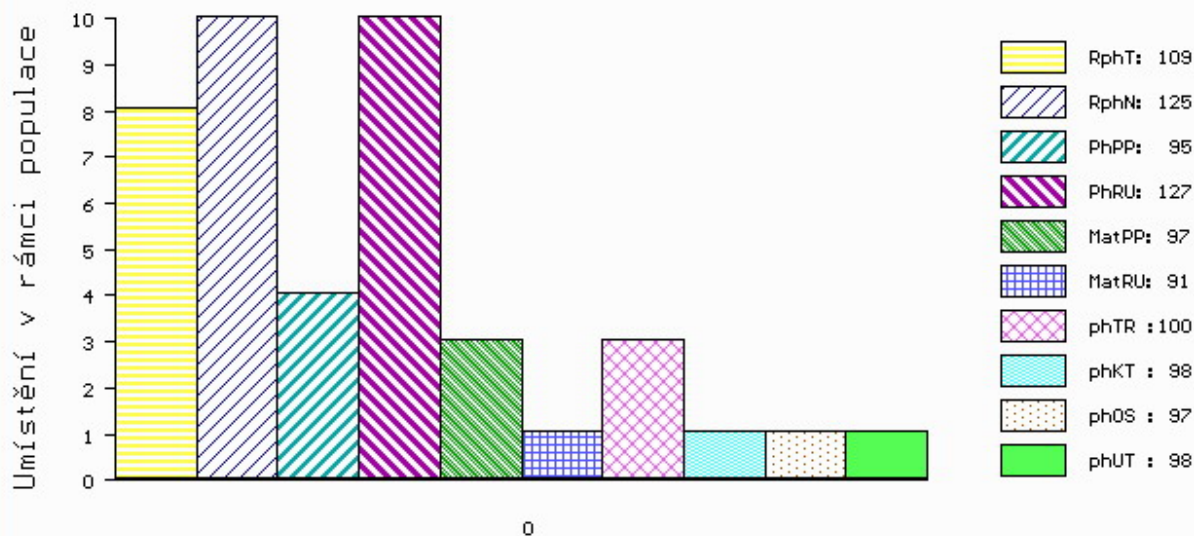

č.kat:35 uš.číslo 000863926 053 CZ

Číslo : 25835 035 CZ GLADIOL DH +/- Číslo katalogu 36
 Dat.nar. : 13.03.2020 Plemeno : T100 Charolais
 Chovatel : Lacina Jiří, Dlouhé Hradiště
 Majitel : Lacina Jiří, Dlouhé Hradiště

OOO 269 465 PACHA 5813999218
 OO 288 148 BOURGOGNE 8935246025
 MOO 8997107321 FR NOBLESSE 8997107321

OTEC ICH 280 LEPAGE 5455375466
 OMO ZTI 240 POPULAIR 7121319473
 MO 4527667714 FR CACHETTE 4527667714
 MMO 4527663370 FR UNIDOLE 4527663370

OOM ZCH 489 LAKANAL 0395121015
 OM ZTI 535 SISTERON 2101109480
 MOM 2195101267 FR LUNAIRE 2195101267

MA 4241834602 FR /6 ot GLYCINE 4241834602
 OMM ZCH 807 OSTANI 8543362449
 MM 4241343577 FR CAPUCINE 4241343577
 MMM 4240836742 FR URFEE 4240836742

Vl.užit:nar: 50 *** kg ve 120d: 273 kg 210d: 419 kg 365d: 671 kg / kříž: 139 cm
 Přírustek v testu : 1733 g / 109 přírustek od narození: 1713 g / 107 šourek 42 cm
 Věk při ZV 406 dní aktuálně k 28.03.21 hmotnost: 701 kg výška v kříži: 141 cm

PLEMENNÉ HODNOTY										LINEARNÍ HODNOCENÍ							
	pp	ru	pp	ru	TR	KT	OS	UT		Hmot	kříž	TR	KT	OS	UT	CE	
BÝK	PE	92	115	ME	93	115	111	117	117	116							
MATKA	PE	91	102	ME	82	136	112	110	108	110	856	143	24	22	21	7	74
OTEC	PE	92	112	ME	104	102	102	104	106	104	822	146	27	22	23	8	80

HODNOCEN: TR 10 / /10 KT / / OS / / UT Výsledek:

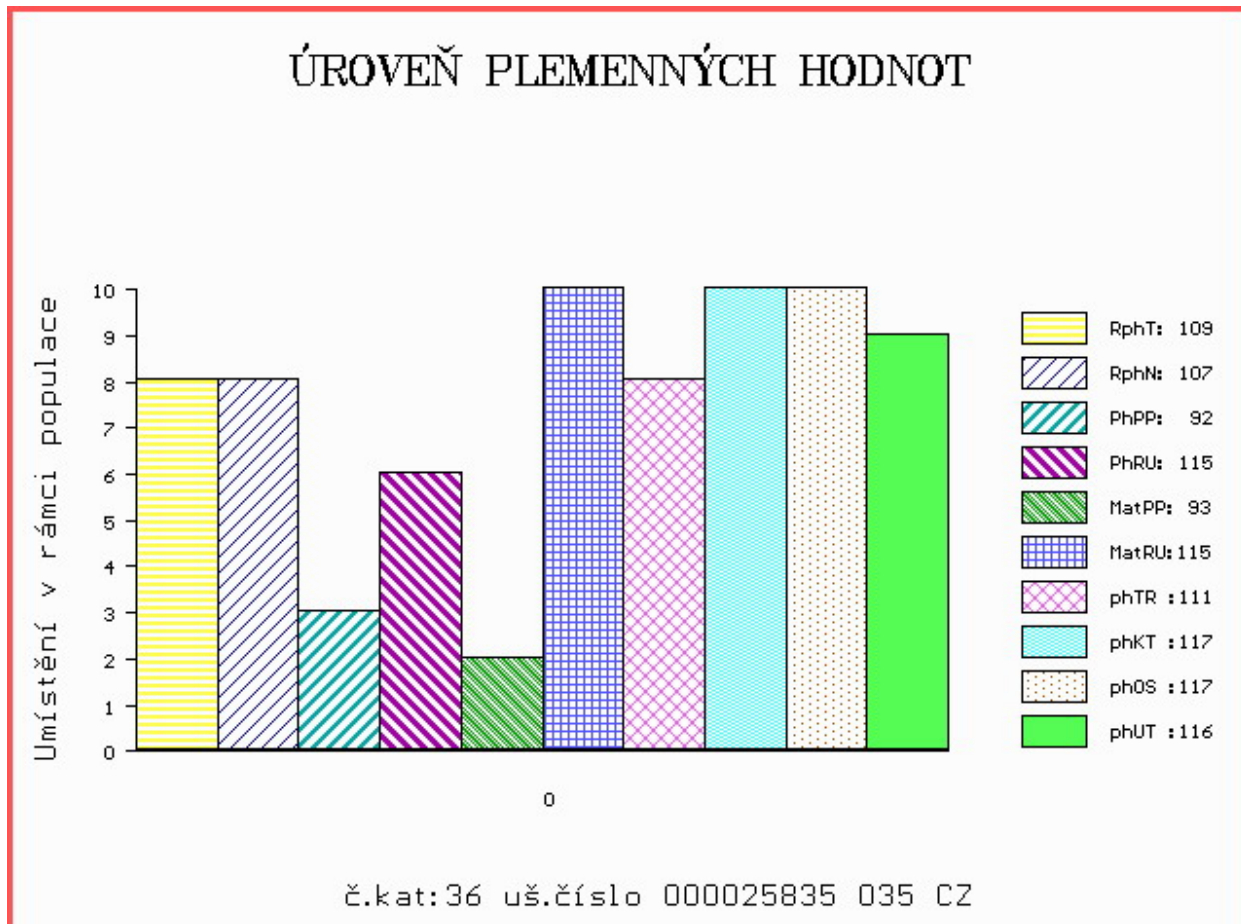

Číslo : 176898 064 CZ GON Z CHOTĚBOŘE Číslo katalogu 37
 Dat.nar. : 13.03.2020 Plemeno : T100 Charolais
 Chovatel : Statek Doubravka, Chotěboř
 Majitel : St. Doubravka + Natural, spol. s.r.o.

OOO ZCH 944 SAVIGNEUX 2101106933
 OO ZIT 793 BOMBIX 8921037052
 MOO 8921039708 FR PYRADE 8921039708

OTEC ICH 868 DARDA SMILOVSKÝ 128000992317061
 OMO ZTI 044 VIRTUEL RJC 7121124820
 MO 350604 961 CZ SOPKA SMILOVSKÁ 128000350604961
 MMO 123313 502 CZ IVONE SMILOVSKÁ 128000123313502

OOM ZCH 388 IMPAIR RR3 1893102983
 OM ZCH 556 JOCK Z CUNKOVA P 253288119780
 MOM 1742 417 CZ HILDA 246417001742

MA 584672 961 CZ /3 ot 210000584672961
 OMM ZTI 736 SID V 14.033 74155
 MM 447835 961 CZ P 210000447835961
 MMM 334930 961 CZ 210000334930961

Vl.užit:nar: 48 * kg ve 120d: 196 kg 210d: 326 kg 365d: 603 kg / kříž: 132 cm
 Přírustek v testu : 2233 g / 120 přírustek od narození: 1563 g / 119 šourek 42 cm
 Věk při ZV 406 dní aktuálně k 28.03.21 hmotnost: 642 kg výška v kříži: 134 cm

PLEMENNÉ HODNOTY										LINEARNÍ HODNOCENÍ						
	pp	ru	pp	ru	TR	KT	OS	UT		Hmot	kříž	TR	KT	OS	UT	CE
BÝK	PE	109	106	ME	98	106	95	99	99	98						
MATKA	PE	105	102	ME	92	118	96	98	98	98	680 /	139	20	20	19	7 66
OTEC	PE	105	106	ME	107	95	101	108	109	107	726 /	138	23	22	21	7 73

HODNOCEN: TR 6 / /10 KT / / OS / / UT Výsledek:

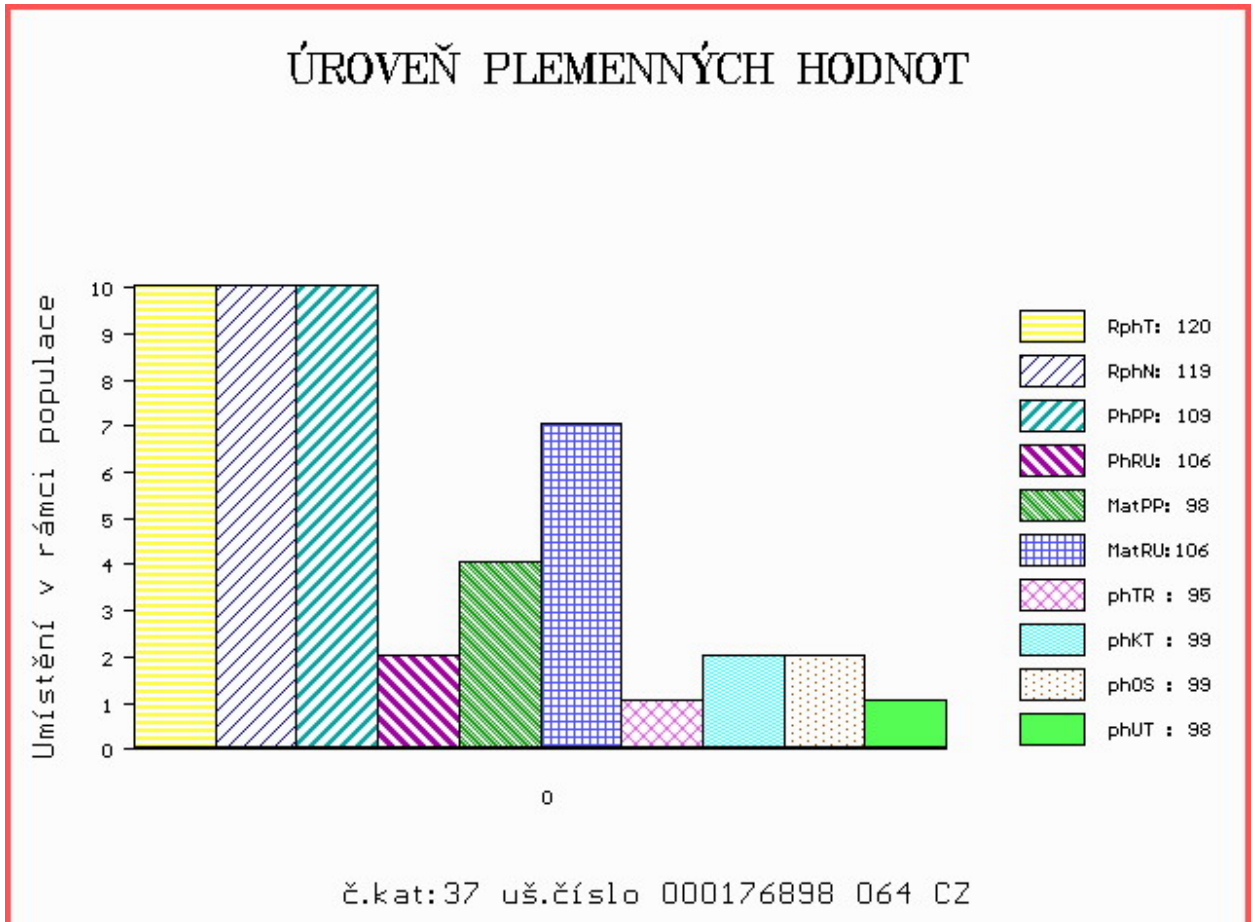

Číslo : 25836 035 CZ GAMI DH F/+ P* Číslo katalogu 38
 Dat.nar. : 16.03.2020 Plemeno : T100 Charolais
 Chovatel : Lacina Jiří, Dlouhé Hradiště
 Majitel : Lacina Jiří, Dlouhé Hradiště

OOO 271 864 SAUMUR 7121321470
 OO ZIT 826 DEVRED 5703694370
 MOO 5703616723 FR ALISEE 5703616723

OTEC ICH 686 MOOGLI 8843839511
 OMO ZTI 905 TOMBAPIK 6464149921
 MO 8843248700 FR GAZOLINE 8843248700
 MMO 8841017664 FR ANEMONE 8841017664

OOM ZTI 906 UNILATERAL 0311624320
 OM ZIT 387 HARLEY 5343819463
 MOM 5343819141 FR BIENAIMEE 5343819141

MA 465136 932 CZ /2 ot CAMI DH P 393000465136932
 OMM ZTI 480 ROCK V 329000554576052
 MM 334109 932 CZ VAQUERA DH P 393000334109932
 MMM 108552 932 CZ 393000108552932

Vl.užit:nar: 45 *** kg ve 120d: 235 kg 210d: 360 kg 365d: 628 kg / kříž: 138 cm
 Přírustek v testu : 1908 g / 111 přírustek od narození: 1599 g / 108 šourek 45 cm
 Věk při ZV 403 dní aktuálně k 28.03.21 hmotnost: 648 kg výška v kříži: 138 cm

PLEMENNÉ HODNOTY										LINEARNÍ HODNOCENÍ						
	pp	ru	pp	ru	TR	KT	OS	UT		Hmot	kříž	TR	KT	OS	UT	CE
BÝK	PE	101	121	ME	100	103	107	110	109	109						
MATKA	PE	96	114	ME	107	117	103	105	104	104	722 /	142	21	18	18	6 63
OTEC	PE	107	117	ME	93	95	102	108	109	106	938 /	151	29	24	24	8 85

HODNOCEN: TR 8 / /10 KT / / OS / / UT Výsledek:

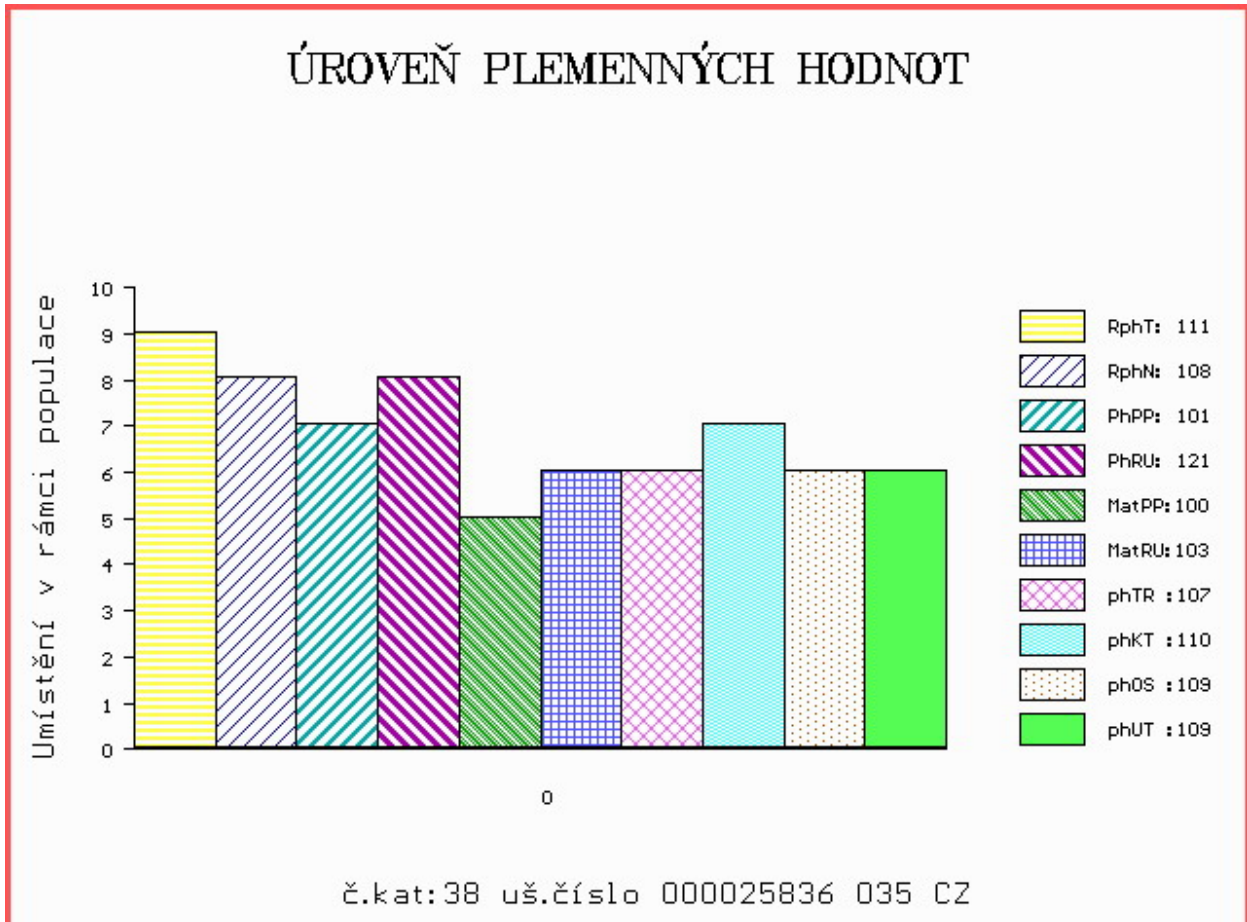

Číslo : 25839 035 CZ GALOIS DH F/+ Číslo katalogu 39
 Dat.nar. : 18.03.2020 Plemeno : T100 Charolais
 Chovatel : Lacina Jiří, Dlouhé Hradiště
 Majitel : Lacina Jiří, Dlouhé Hradiště

OOO 271 864 SAUMUR 7121321470
 OO ZIT 826 DEVRED 5703694370
 MOO 5703616723 FR ALISEE 5703616723

OTEC ICH 686 MOOGLI 8843839511
 OMO ZTI 905 TOMBAPIK 6464149921
 MO 8843248700 FR GAZOLINE 8843248700
 MMO 8841017664 FR ANEMONE 8841017664

OOM ZCH 703 NECESSAIRE 6327793880
 OM ZIT 349 VIVIERS 5703581890
 MOM 5703418896 FR SIBERIE 5703418896

MA 4241834624 FR /6 ot GAUFFETTE 4241834624
 OMM ZTI 088 RUSS 6334971421
 MM 4241343563 FR C DILLE 4241343563
 MMM 4240988244 FR VALETIANE 4240988244

Vl.užit:nar: 44 *** kg ve 120d: 242 kg 210d: 373 kg 365d: 592 kg / kříž: 140 cm
 Přírustek v testu : 1575 g / 96 přírustek od narození: 1499 g / 98 šourek 43 cm
 Věk při ZV 401 dní aktuálně k 28.03.21 hmotnost: 606 kg výška v kříži: 140 cm

PLEMENNÉ HODNOTY										LINEARNÍ HODNOCENÍ								
	pp	ru	pp	ru	TR	KT	OS	UT		Hmot	kříž	TR	KT	OS	UT	CE		
BÝK	PE	100	118	ME	96	99	106	111	112	110								
MATKA	PE	89	112	ME	97	104	107	111	111	110	834	/	143	22	20	21	7	70
OTEC	PE	107	117	ME	93	95	102	108	109	106	938	/	151	29	24	24	8	85

HODNOCEN: TR 9 / / 9 KT / / OS / / UT Výsledek:

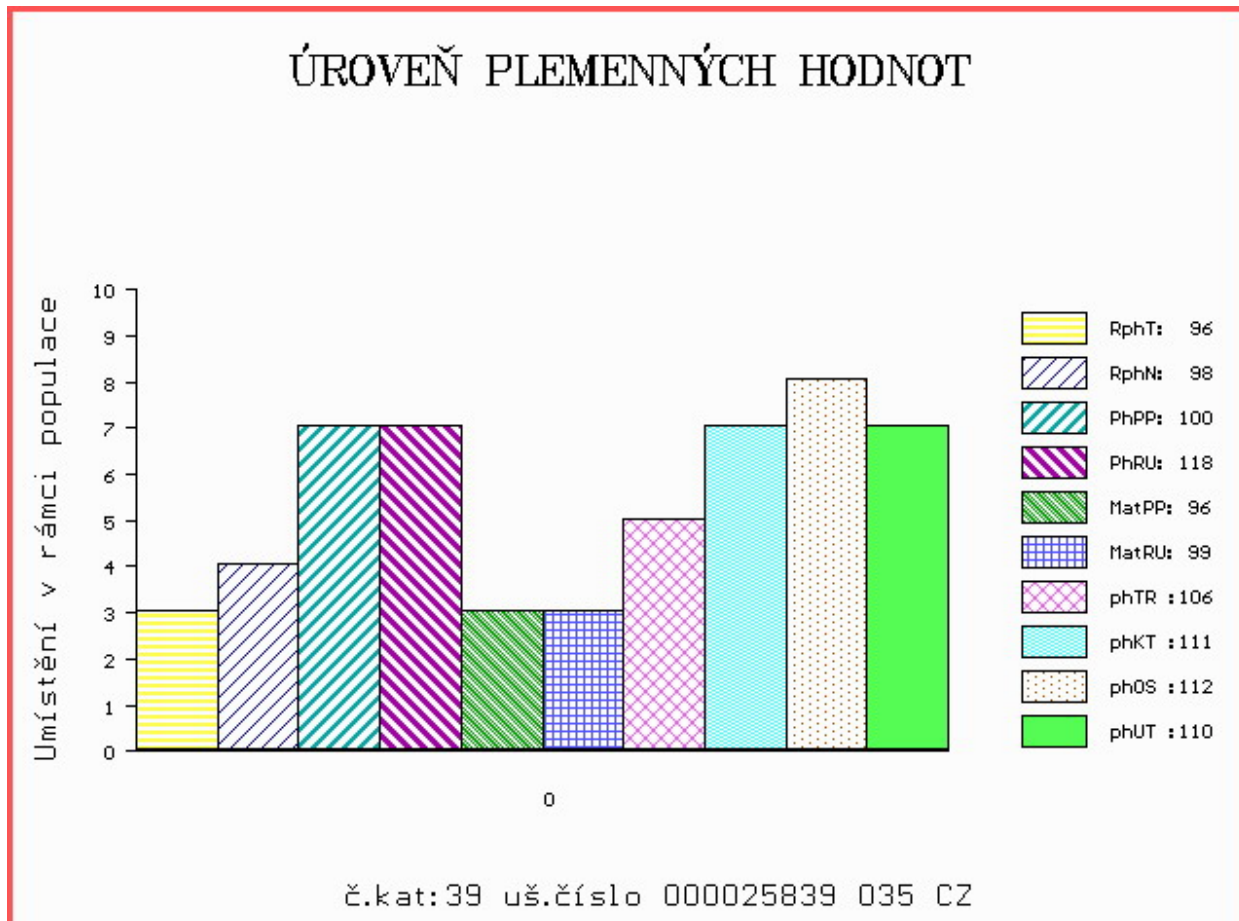

Číslo : 772076 081 CZ GINO ZE STRANÍKA Číslo katalogu 40
 Dat.nar. : 18.03.2020 Plemeno : T100 Charolais
 Chovatel : Indrák Kamil, Hodslavice
 Majitel : Indrák Kamil, Hodslavice

OOO ZCH 703 NECESSAIRE 6327793880
 OO ZIT 100 VOLTAIRE 4522794020
 MOO 4522791051 FR SAVANE 4522791051

OPEC ZIT 812 ATLAS Z MEZIBOŘÍ 017000871472061
 OMO ZCH 806 HABIT 7992101442
 MO 490934 961 CZ ULJANA Z MEZIBOŘÍ 017000490934961
 MMO 344607 961 CZ ROXANA Z MEZIBOŘÍ 017000344607961

OOM ZTI 590 ROMEO Z BORU V 386000590710021
 OM ZIT 223 VÁLEK Z HODSLAVIC 304000613545081
 MOM 117208 981 CZ 304000117208981

MA 283741 981 CZ /3 ot 448000283741981
 OMM ZTI 246 ULYSSE 5816903406
 MM 180516 981 CZ 448000180516981
 MMM 127659 941 CZ ROMANA Z TÝNIŠTĚ 411000127659941

Vl.užit:nar: 45 *** kg ve 120d: 237 kg 210d: 347 kg 365d: 578 kg / kříž: 138 cm
 Přírustek v testu : 1675 g / 102 přírustek od narození: 1461 g / 102 šourek 40 cm
 Věk při ZV 401 dní aktuálně k 28.03.21 hmotnost: 593 kg výška v kříži: 138 cm

PLEMENNÉ HODNOTY										LINEARNÍ HODNOCENÍ							
	pp	ru	pp	ru	TR	KT	OS	UT	Hmot	kříž	TR	KT	OS	UT	CE		
BÝK	PE	96	127	ME	100	104	107	108	108	108							
MATKA	PE	97	120	ME	105	104	100	101	102	100	809	147	26	23	20	7	76
OPEC	PE	101	130	ME	91	107	112	114	115	116	704	142	27	23	24	7	81

HODNOCEN: TR 8 / / 9 KT / / OS / / UT Výsledek:

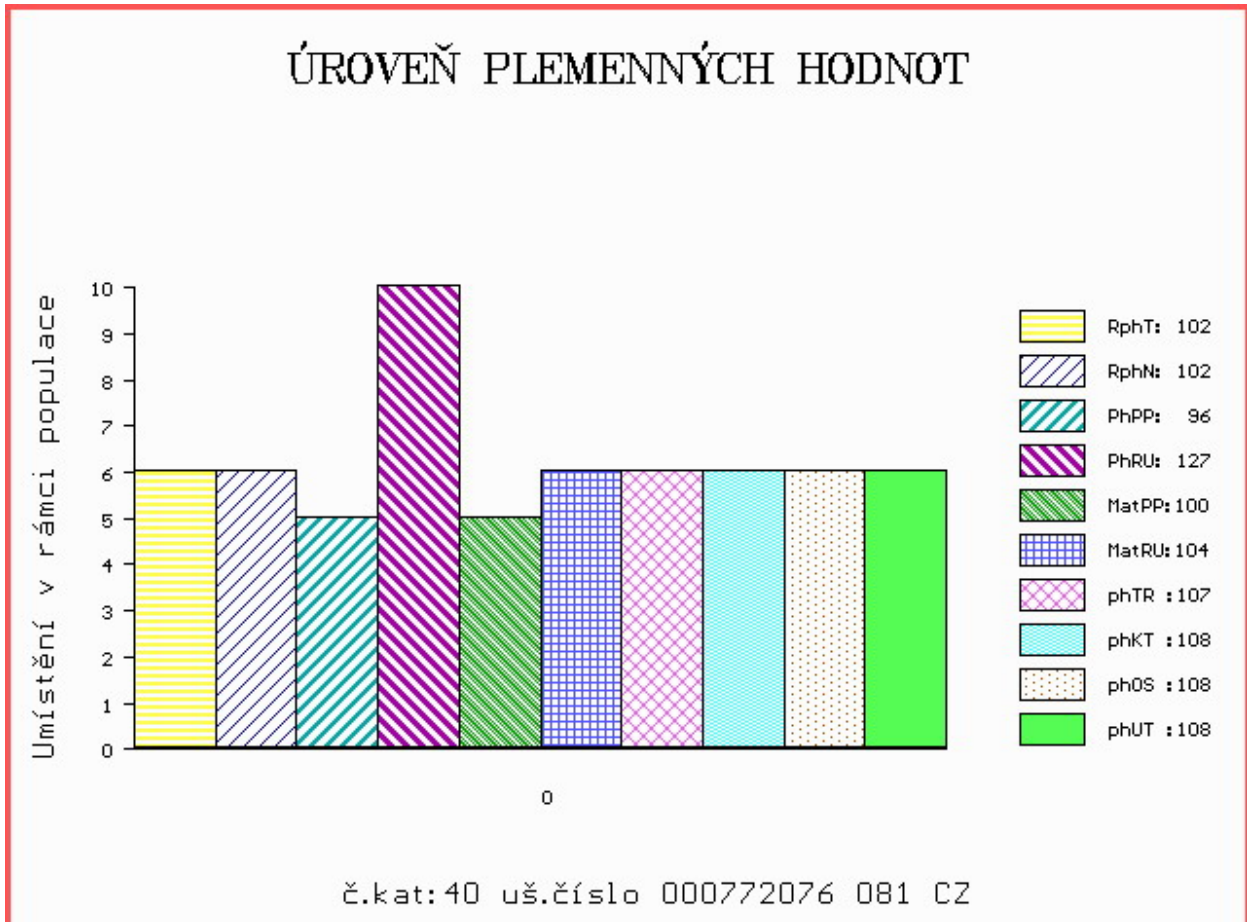

Číslo : 25841 035 CZ GENTLEMAN DH MH/+ Číslo katalogu 41
 Dat.nar. : 21.03.2020 Plemeno : T100 Charolais
 Chovatel : Lacina Jiří, Dlouhé Hradiště
 Majitel : Lacina Jiří, Dlouhé Hradiště

OOO 271 864 SAUMUR 7121321470
 OO ZIT 826 DEVRED 5703694370
 MOO 5703616723 FR ALISEE 5703616723

OTEC ICH 686 MOOGLI 8843839511
 OMO ZTI 905 TOMBAPIK 6464149921
 MO 8843248700 FR GAZOLINE 8843248700
 MMO 8841017664 FR ANEMONE 8841017664

OOM ZCH 704 NATUR 3697010336
 OM ZTI 718 VOIMO 5703556364
 MOM 5703169124 FR OVATION 5703169124

MA 385495 932 CZ /5 ot ZOIMA DH 393000385495932
 OMM ZTI 433 ROUKY 4522790926
 MM 8546135 013 FR ETHIOPIE 8546135013
 MMM 8546134870 FR COCCINELLE 8546134870

Vl.užit:nar: 40 *** kg ve 120d: 237 kg 210d: 352 kg 365d: 554 kg / kříž: 137 cm
 Přírustek v testu : 1358 g / 95 přírustek od narození: 1406 g / 96 šourek 37 cm
 Věk při ZV 398 dní aktuálně k 28.03.21 hmotnost: 563 kg výška v kříži: 137 cm

PLEMENNÉ HODNOTY										LINEARNÍ HODNOCENÍ							
	pp	ru	pp	ru	TR	KT	OS	UT		Hmot	kříž	TR	KT	OS	UT	CE	
BÝK	PE	109	121	ME	91	100	99	110	113	109							
MATKA	PE	99	125	ME	97	103	106	105	104	106	828	148	24	19	18	7	68
OTEC	PE	107	117	ME	93	95	102	108	109	106	938	151	29	24	24	8	85

HODNOCEN: TR 8 / / 8 KT / / OS / / UT Výsledek:

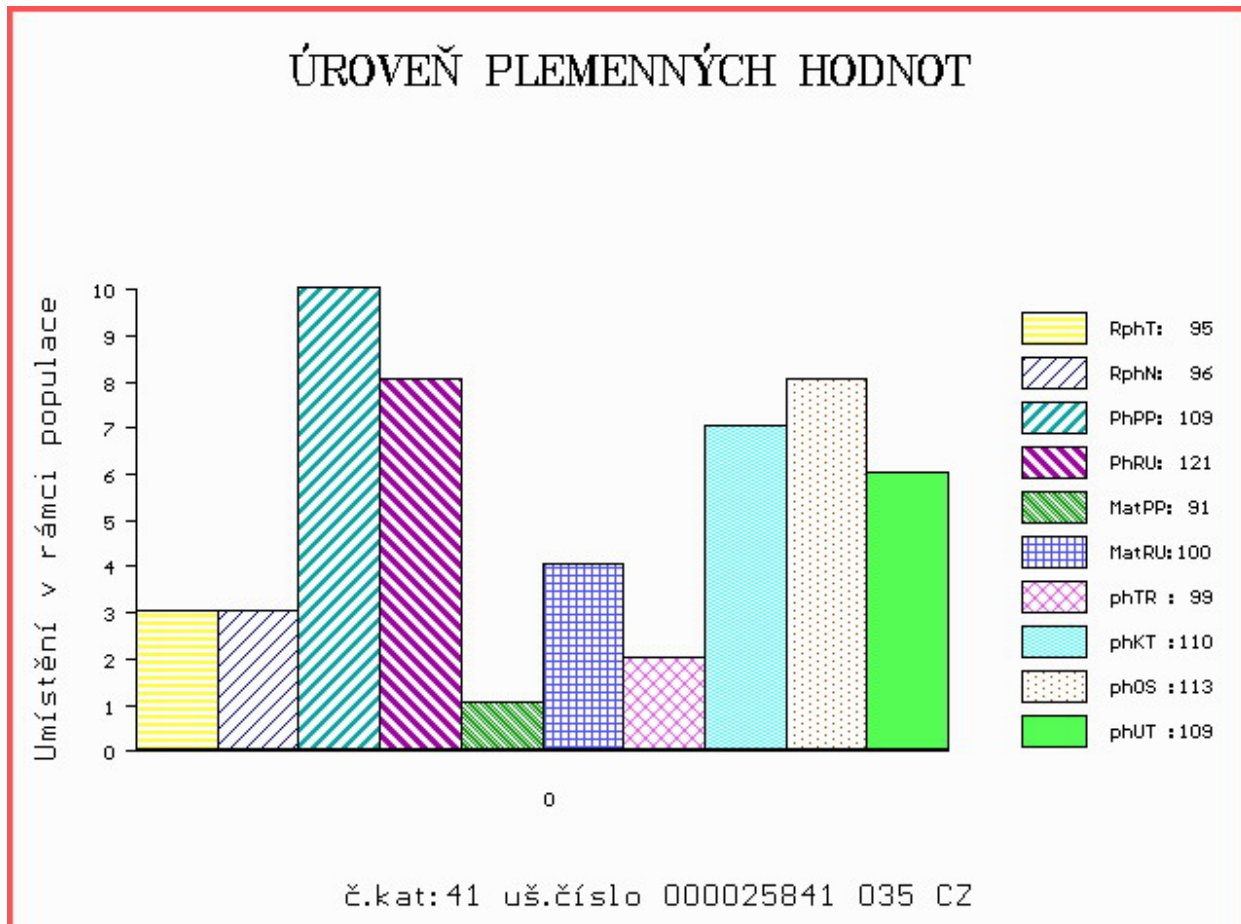

Číslo : 25842 035 CZ GESTOR DH +/- Číslo katalogu 42
 Dat.nar. : 22.03.2020 Plemeno : T100 Charolais
 Chovatel : Lacina Jiří, Dlouhé Hradiště
 Majitel : Lacina Jiří, Dlouhé Hradiště

OOO 271 864 SAUMUR 7121321470
 OO ZIT 826 DEVRED 5703694370
 MOO 5703616723 FR ALISEE 5703616723

OTEC ICH 686 MOOGLI 8843839511
 OMO ZTI 905 TOMBAPIK 6464149921
 MO 8843248700 FR GAZOLINE 8843248700
 MMO 8841017664 FR ANEMONE 8841017664

OOM ZTI 900 ARTOIS 5810006623
 OM ZIT 522 HULK 7121602098
 MOM 7121529115 FR 7121529115

MA 465122 932 CZ /2 ot COIMA DH 393000465122932
 OMM ZTI 718 VOIMO 5703556364
 MM 385495 932 CZ ZOIMA DH 393000385495932
 MMM 8546135013 FR ETHIOPIE 8546135013

Vl.užit:nar: 43 *** kg ve 120d: 235 kg 210d: 364 kg 365d: 638 kg / kříž: 142 cm
 Přírustek v testu : 1883 g / 109 přírustek od narození: 1631 g / 110 šourek 44 cm
 Věk při ZV 397 dní aktuálně k 28.03.21 hmotnost: 648 kg výška v kříži: 142 cm

PLEMENNÉ HODNOTY										LINEARNÍ HODNOCENÍ						
	pp	ru	pp	ru	TR	KT	OS	UT		Hmot	kříž	TR	KT	OS	UT	CE
BÝK	PE	103	127	ME	97	95	109	112	112	112						
MATKA	PE	93	128	ME	104	99	115	113	110	114	850 /	145	27	23	24	8 82
OTEC	PE	107	117	ME	93	95	102	108	109	106	938 /	151	29	24	24	8 85

HODNOCEN: TR 10 / /10 KT / / OS / / UT Výsledek:

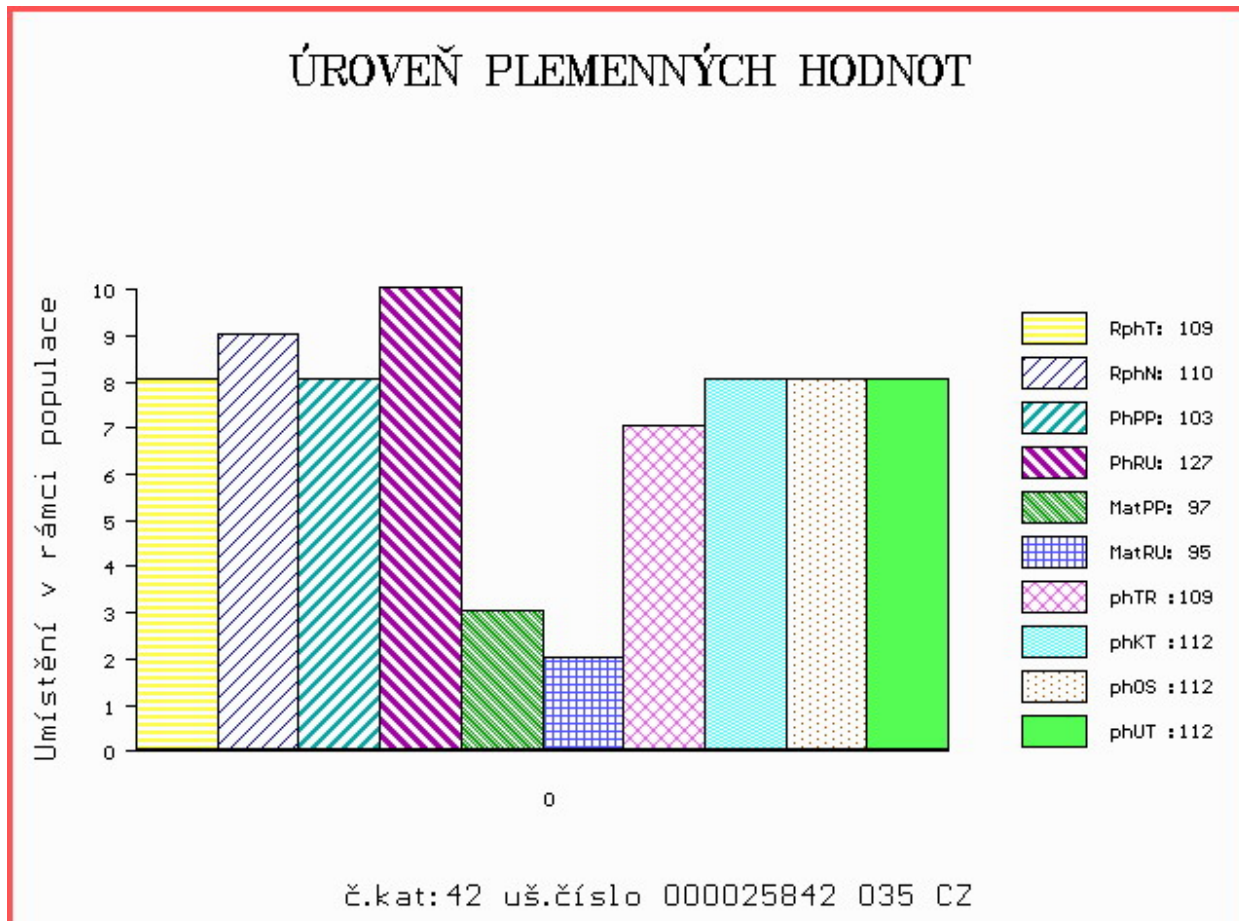

Číslo : 772079 081 CZ GRIFIT ZE STRANÍKA Číslo katalogu 43
 Dat.nar. : 22.03.2020 Plemeno : T100 Charolais
 Chovatel : Indrák Kamil, Hodslavice
 Majitel : Indrák Kamil, Hodslavice

OOO ZCH 703 NECESSAIRE 6327793880
 OO ZIT 100 VOLTAIRE 4522794020
 MOO 4522791051 FR SAVANE 4522791051

OPEC ZIT 812 ATLAS Z MEZIBOŘÍ 017000871472061
 OMO ZCH 806 HABIT 7992101442
 MO 490934 961 CZ ULJANA Z MEZIBOŘÍ 017000490934961
 MMO 344607 961 CZ ROXANA Z MEZIBOŘÍ 017000344607961

OOM ZCH 517 NELSON 0397108304
 OM ZTI 246 ULYSSE 5816903406
 MOM 5897127450 FR NICOTINE 5897127450

MA 180516 981 CZ /7 ot 448000180516981
 OMM ZCH 868 MAX SMILOVSKÝ 128000033032061
 MM 127659 941 CZ ROMANA Z TÝNIŠTĚ 411000127659941
 MMM 4527254401 FR VALENTINE 4527254401

Vl.užit:nar: 44 *** kg ve 120d: 193 kg 210d: 312 kg 365d: 559 kg / kříž: 136 cm
 Přírustek v testu : 1816 g / 102 přírustek od narození: 1412 g / 101 šourek 41 cm
 Věk při ZV 397 dní aktuálně k 28.03.21 hmotnost: 568 kg výška v kříži: 136 cm

PLEMENNÉ HODNOTY										LINEARNÍ HODNOCENÍ						
	pp	ru	pp	ru	TR	KT	OS	UT		Hmot	kříž	TR	KT	OS	UT	CE
BÝK	PE	100	118	ME	97	105	96	99	100	99						
MATKA	PE	101	112	ME	100	100	94	102	104	101	800 /	143	26	21	21	8 76
OPEC	PE	101	130	ME	91	107	112	114	115	116	704 /	142	27	23	24	7 81

HODNOCEN: TR 7 / / 8 KT / / OS / / UT Výsledek:

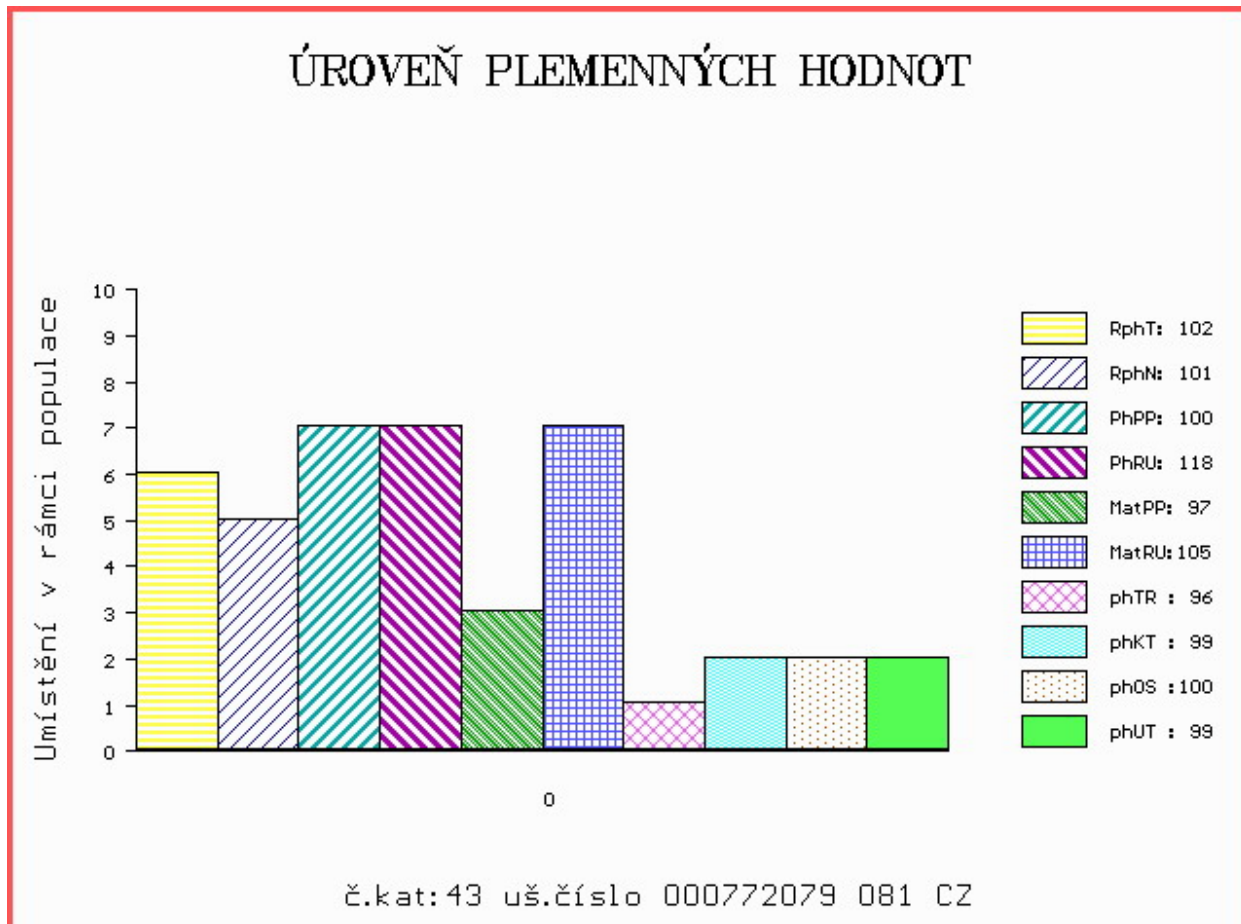

Číslo : 176913 064 CZ **GRAFIT Z CHOTĚBOŘE** Číslo katalogu 44
 Dat.nar. : 25.03.2020 Plemeno : T100 Charolais
 Chovatel : Statek Doubravka, Chotěboř
 Majitel : Statek Doubravka, Chotěboř

OOO ZCH 944 SAVIGNEUX 2101106933
 OO ZIT 793 BOMBIX 8921037052
 MOO 8921039708 FR PYRADE 8921039708

OTEC **ICH** **868** **DARDA SMILOVSKÝ** **128000992317061**
 OMO ZTI 044 VIRTUEL RJC 7121124820
 MO 350604 961 CZ SOPKA SMILOVSKÁ 128000350604961
 MMO 123313 502 CZ IVONE SMILOVSKÁ 128000123313502

OOM ZCH 387 HARRISON RJ 2292103631
 OM ZCH 518 JANDA SU 062389104316
 MOM 4032 417 CZ JOSEPHINE 1894103823

MA **447888 961 CZ** /5 ot **210000447888961**
 OMM ZTP 079 NORIK SMILOVSKÝ 128000196145061
 MM 406666 961 CZ 210000406666961
 MMM 216028 961 CZ 210000216028961

Vl.užit:nar: 50 * kg ve 120d: 192 kg 210d: 368 kg 365d: 564 kg / kříž: 135 cm
 Přírustek v testu : 1666 g / 110 přírustek od narození: 1408 g / 112 šourek 39 cm
 Věk při ZV 394 dní aktuálně k 28.03.21 hmotnost: 568 kg výška v kříži: 135 cm

PLEMENNÉ HODNOTY										LINEARNÍ HODNOCENÍ							
	pp	ru	pp	ru	TR	KT	OS	UT		Hmot	kříž	TR	KT	OS	UT	CE	
BÝK	PE	105	108	ME	106	101	102	101	101	100							
MATKA	PE	107	110	ME	104	105	90	91	92	91	810	146	24	20	19	7	70
OTEC	PE	105	106	ME	107	95	101	108	109	107	726	138	23	22	21	7	73

HODNOCEN: TR 7 / / 8 KT / / OS / / UT Výsledek:

ÚROVEŇ PLEMENNÝCH HODNOT

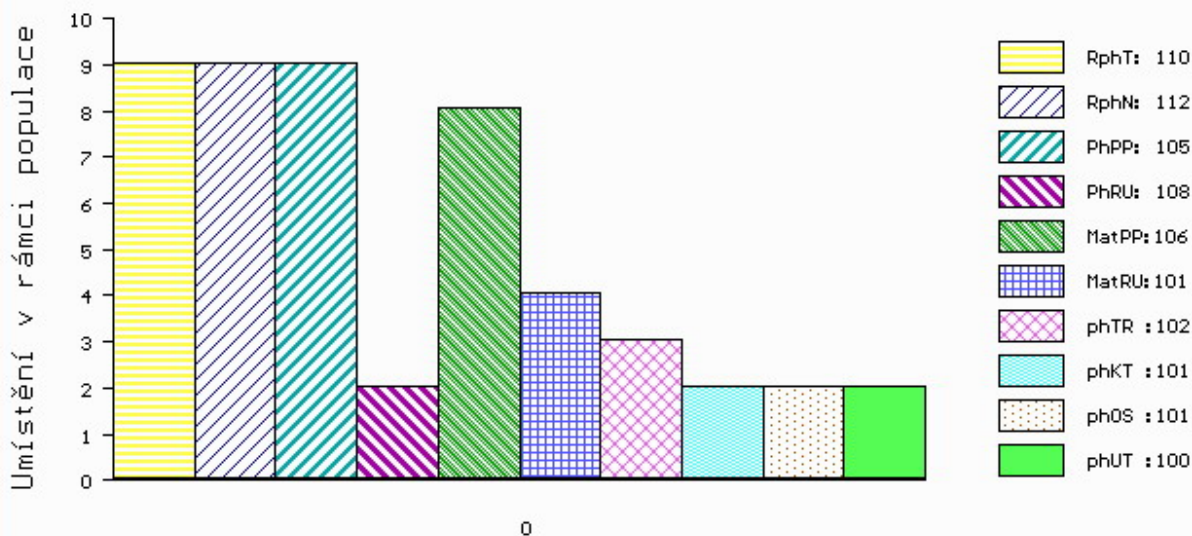

č.kat:44 uš.číslo 000176913 064 CZ

Číslo : 176916 064 CZ GLACIER Z CHOTĚBOŘE Číslo katalogu 45
 Dat.nar. : 25.03.2020 Plemeno : T100 Charolais
 Chovatel : Statek Doubravka, Chotěboř
 Majitel : St. Doubravka + Natural, spol. s.r.o.

OOO ZCH 944 SAVIGNEUX 2101106933
 OO ZIT 793 BOMBIX 8921037052
 MOO 8921039708 FR PYRADE 8921039708

OTEC ICH 868 DARDA SMILOVSKÝ 128000992317061
 OMO ZTI 044 VIRTUEL RJC 7121124820
 MO 350604 961 CZ SOPKA SMILOVSKÁ 128000350604961
 MMO 123313 502 CZ IVONE SMILOVSKÁ 128000123313502

OOM 268 907 MAURICE 07.678 14550
 OM ZCH 950 MONTANA S V 05.797 54085
 MOM 576630693 DE GESINE PP 05.766 30693

MA 628948 961 CZ /2 ot 210000628948961
 OMM ZTI 736 SID V 14.033 74155
 MM 447835 961 CZ P 210000447835961
 MMM 334930 961 CZ 210000334930961

Vl.užit:nar: 50 * kg ve 120d: 201 kg 210d: 342 kg 365d: 577 kg / kříž: 138 cm
 Přírustek v testu : 1950 g / 118 přírustek od narození: 1446 g / 119 šourek 41 cm
 Věk při ZV 394 dní aktuálně k 28.03.21 hmotnost: 582 kg výška v kříži: 138 cm

PLEMENNÉ HODNOTY										LINEARNÍ HODNOCENÍ							
	pp	ru	pp	ru	TR	KT	OS	UT	Hmot	kříž	TR	KT	OS	UT	CE		
BÝK	PE	108	111	ME	96	99	102	101	100	101							
MATKA	PE	109	114	ME	81	105	99	99	98	99	750	145	18	19	19	7	63
OTEC	PE	105	106	ME	107	95	101	108	109	107	726	138	23	22	21	7	73

HODNOCEN: TR 9 / / 9 KT / / OS / / UT Výsledek:

ÚROVEŇ PLEMENNÝCH HODNOT

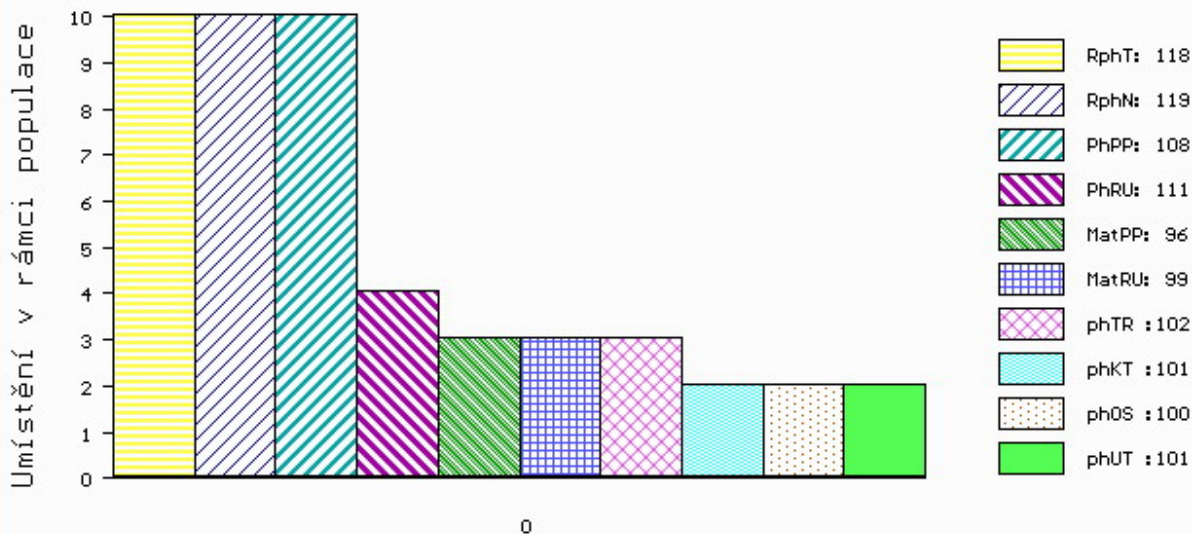

č.kat:45 uš.číslo 000176916 064 CZ

Číslo : 25844 035 CZ GERD DH +/+ Číslo katalogu 46
 Dat.nar. : 26.03.2020 Plemeno : T100 Charolais
 Chovatel : Lacina Jiří, Dlouhé Hradiště
 Majitel : Natural, spol s r.o. Hradištko

OOO 271 864 SAUMUR 7121321470
 OO ZIT 826 DEVRED 5703694370
 MOO 5703616723 FR ALISEE 5703616723

OTEC ICH 686 MOOGLI 8843839511
 OMO ZTI 905 TOMBAPIK 6464149921
 MO 8843248700 FR GAZOLINE 8843248700
 MMO 8841017664 FR ANEMONE 8841017664

OOM ZIT 781 NOBELIX 4298105905
 OM ZTI 914 FAUBERT 4241707665
 MOM 8944416611 FR BICHE 8944416611

MA 425098 932 CZ /3 ot BAUBERTA DH 393000425098932
 OMM ZCH 808 LETTON 7195103551
 MM 188398 921 CZ 341000188398921
 MMM 767 417 CZ 341417000767

Vl.užit:nar: 43 *** kg ve 120d: 253 kg 210d: 370 kg 365d: 642 kg / kříž: 142 cm
 Přírustek v testu : 1808 g / 105 přírustek od narození: 1640 g / 105 šourek 42 cm
 Věk při ZV 393 dní aktuálně k 28.03.21 hmotnost: 645 kg výška v kříži: 142 cm

PLEMENNÉ HODNOTY										LINEARNÍ HODNOCENÍ						
	pp	ru	pp	ru	TR	KT	OS	UT		Hmot	kříž	TR	KT	OS	UT	CE
BÝK	PE	106	121	ME	84	104	109	112	113	111						
MATKA	PE	95	118	ME	78	119	103	110	113	109	834	148	22	22	21	8 73
OTEC	PE	107	117	ME	93	95	102	108	109	106	938	151	29	24	24	8 85

HODNOCEN: TR 10 / /10 KT / / OS / / UT Výsledek:

ÚROVEŇ PLEMENNÝCH HODNOT

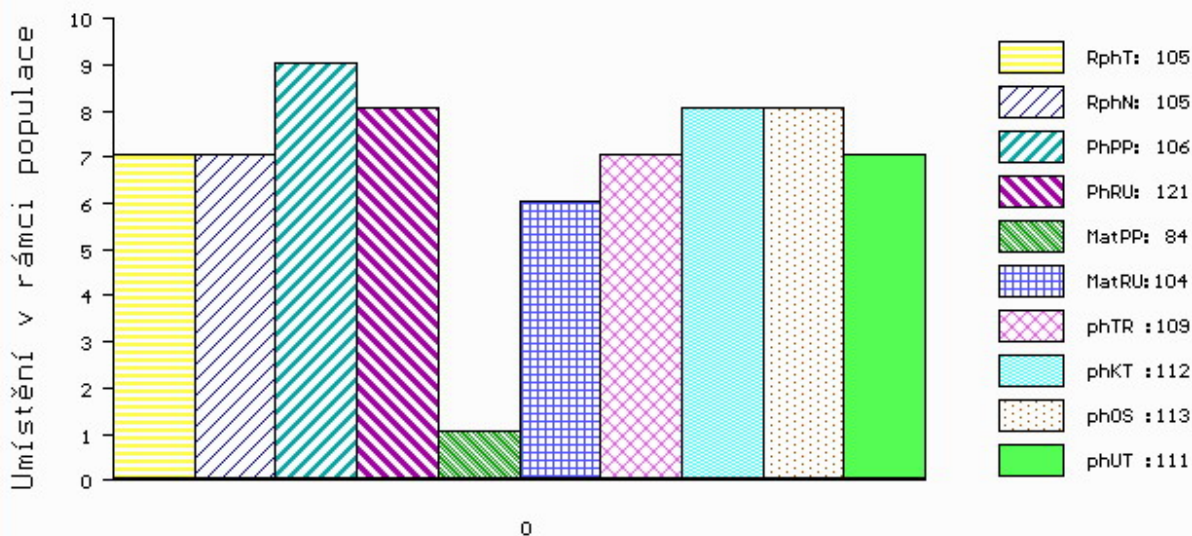

č.kat:46 uš.číslo 000025844 035 CZ

Číslo : 25846 035 CZ GERHARD DH F/+ Číslo katalogu 47
 Dat.nar. : 30.03.2020 Plemeno : T100 Charolais
 Chovatel : Lacina Jiří, Dlouhé Hradiště
 Majitel : Lacina Jiří, Dlouhé Hradiště

OOO 271 864 SAUMUR 7121321470
 OO ZIT 826 DEVRED 5703694370
 MOO 5703616723 FR ALISEE 5703616723

OTEC ICH 686 MOOGLI 8843839511
 OMO ZTI 905 TOMBAPIK 6464149921
 MO 8843248700 FR GAZOLINE 8843248700
 MMO 8841017664 FR ANEMONE 8841017664

OOM ZIT 781 NOBELIX 4298105905
 OM ZTI 914 FAUBERT 4241707665
 MOM 8944416611 FR BICHE 8944416611

MA 425116 932 CZ /3 ot BACA DH 393000425116932
 OMM ZTI 246 ULYSSE 5816903406
 MM 4241834 586 FR GIROFLEE 4241834586
 MMM 4241481920 FR DEVISE 4241481920

Vl.užit:nar: 40 *** kg ve 120d: 249 kg 210d: 352 kg 365d: 644 kg / kříž: 137 cm
 Přírustek v testu : 2033 g / 106 přírustek od narození: 1653 g / 102 šourek 39 cm
 Věk při ZV 389 dní aktuálně k 28.03.21 hmotnost: 640 kg výška v kříži: 137 cm

PLEMENNÉ HODNOTY										LINEARNÍ HODNOCENÍ							
	pp	ru	pp	ru	TR	KT	OS	UT	Hmot	kříž	TR	KT	OS	UT	CE		
BÝK	PE	105	113	ME	84	109	104	111	112	110							
MATKA	PE	87	103	ME	82	128	94	101	104	101	880	147	23	24	22	9	78
OTEC	PE	107	117	ME	93	95	102	108	109	106	938	151	29	24	24	8	85

HODNOCEN: TR 8 / /10 KT / / OS / / UT Výsledek:

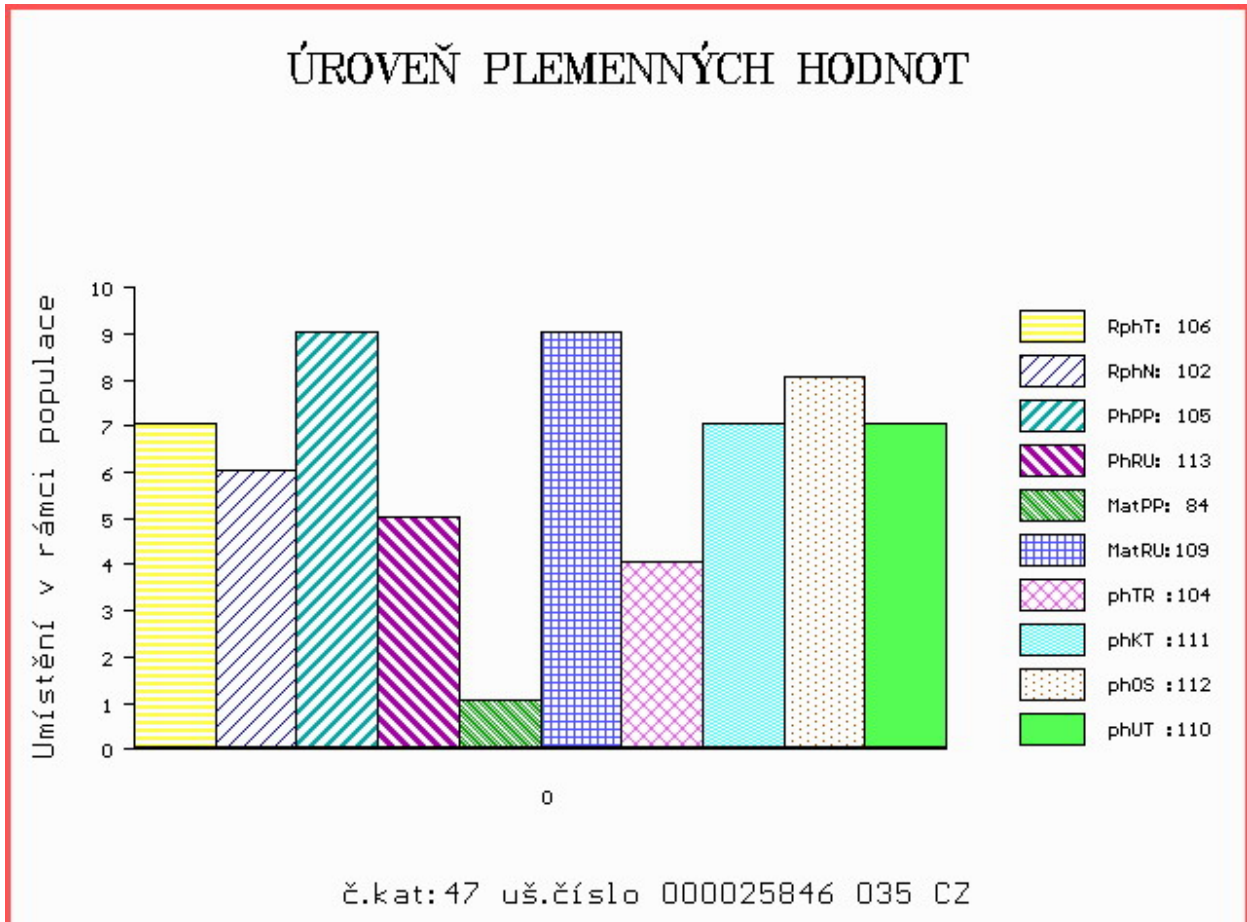

Číslo : 863940 053 CZ GOMÉZ Z ČACHNOVA ++ Číslo katalogu 48
 Dat.nar. : 30.03.2020 Plemeno : T100 Charolais
 Chovatel : Cach Josef ml., Čachnov
 Majitel : Cach, Čachnov + Natural, spol. s.r.o.

OOO ZCH 952 JOCRISSE 8594102027
 OO ZTI 899 BASTION 1001837008
 MOO 1001832311 FR TOUPIE 1001832311

OTEC ICH 493 CLIP DASO 489000588838041
 OMO ZTP 757 TÉZE 116000690967061
 MO 175850 941 CZ ANDOLINA DASO 489000175850941
 MMO 150848 941 CZ P 489000150848941

OOM ZCH 942 UNICO SC PP 7121333571
 OM ZTI 481 RÝŠA AGROCHYT ET P 391000630903061
 MOM 193684 961 CZ HERA AGROCHYT 391000193684961

MA 309681 953 CZ /3 ot 499000309681953
 OMM ZCH 640 JAMP SMILOVSKÝ 128582122578
 MM 131836 953 CZ 094000131836953
 MMM 112625 503 CZ 094000112625503

Vl.užit:nar: 49 * kg ve 120d: 231 kg 210d: 357 kg 365d: 624 kg / kříž: 140 cm
 Přírustek v testu : 1991 g / 114 přírustek od narození: 1576 g / 125 šourek 40 cm
 Věk při ZV 389 dní aktuálně k 28.03.21 hmotnost: 621 kg výška v kříži: 140 cm

PLEMENNÉ HODNOTY										LINEARNÍ HODNOCENÍ						
	pp	ru	pp	ru	TR	KT	OS	UT		Hmot	kříž	TR	KT	OS	UT	CE
BÝK	PE	93	116	ME	101	103	107	105	104	105						
MATKA	PE	104	99	ME	108	107	93	97	99	97	655	/ 140	19	17	18	6 60
OTEC	PE	84	127	ME	89	104	112	104	101	104	694	/ 139	26	21	22	8 77

HODNOCEN: TR 10 / /10 KT / / OS / / UT Výsledek:

ÚROVEŇ PLEMENNÝCH HODNOT

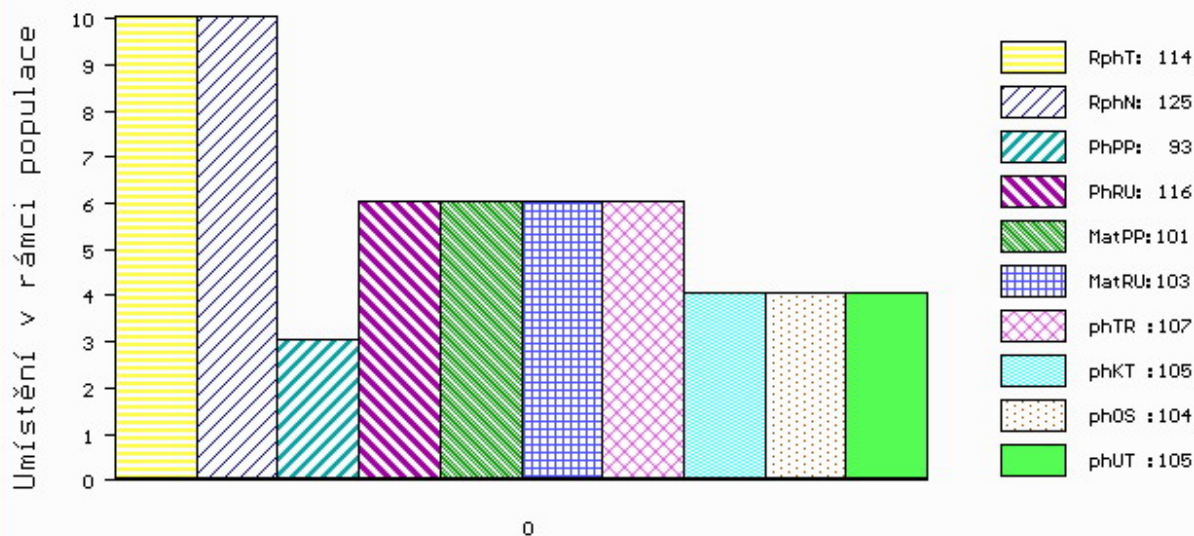

č.kat:48 uš.číslo 000863940 053 CZ

Číslo : 772081 081 CZ GEL ZE STRANIKA Číslo katalogu 49
 Dat.nar. : 31.03.2020 Plemeno : T100 Charolais
 Chovatel : Indrák Kamil, Hodslavice
 Majitel : Indrák Kamil, Hodslavice

OOO ZCH 703 NECESSAIRE 6327793880
 OO ZIT 100 VOLTAIRE 4522794020
 MOO 4522791051 FR SAVANE 4522791051

OTEC ZIT 812 ATLAS Z MEZIBOŘÍ 017000871472061
 OMO ZCH 806 HABIT 7992101442
 MO 490934 961 CZ ULJANA Z MEZIBOŘÍ 017000490934961
 MMO 344607 961 CZ ROXANA Z MEZIBOŘÍ 017000344607961

OOM ZTI 590 ROMEO Z BORU V 386000590710021
 OM ZIT 223 VÁLEK Z HODSLAVIC 304000613545081
 MOM 117208 981 CZ 304000117208981

MA 265747 981 CZ /4 ot ABBA ZE STRANIKA 448000265747981
 OMM ZCH 825 MAAR 222000013273032
 MM 127630 941 CZ RARACH Z TÝNIŠTĚ 411000127630941
 MMM 4513533755 FR VACCINE 4513533755

Vl.užit:nar: 52 *** kg ve 120d: 243 kg 210d: 396 kg 365d: 643 kg / kříž: 146 cm
 Přírustek v testu : 1700 g / 103 přírustek od narození: 1619 g / 104 šourek 37 cm
 Věk při ZV 388 dní aktuálně k 28.03.21 hmotnost: 638 kg výška v kříži: 146 cm

PLEMENNÉ HODNOTY										LINEARNÍ HODNOCENÍ							
	pp	ru	pp	ru	TR	KT	OS	UT	Hmot	kříž	TR	KT	OS	UT	CE		
BÝK	PE	87	125	ME	103	113	121	111	108	111							
MATKA	PE	93	107	ME	104	125	113	105	101	103	812 /	147	26	21	18	6	71
OTEC	PE	101	130	ME	91	107	112	114	115	116	704 /	142	27	23	24	7	81

HODNOCEN: TR 10 / /10 KT / / OS / / UT Výsledek:

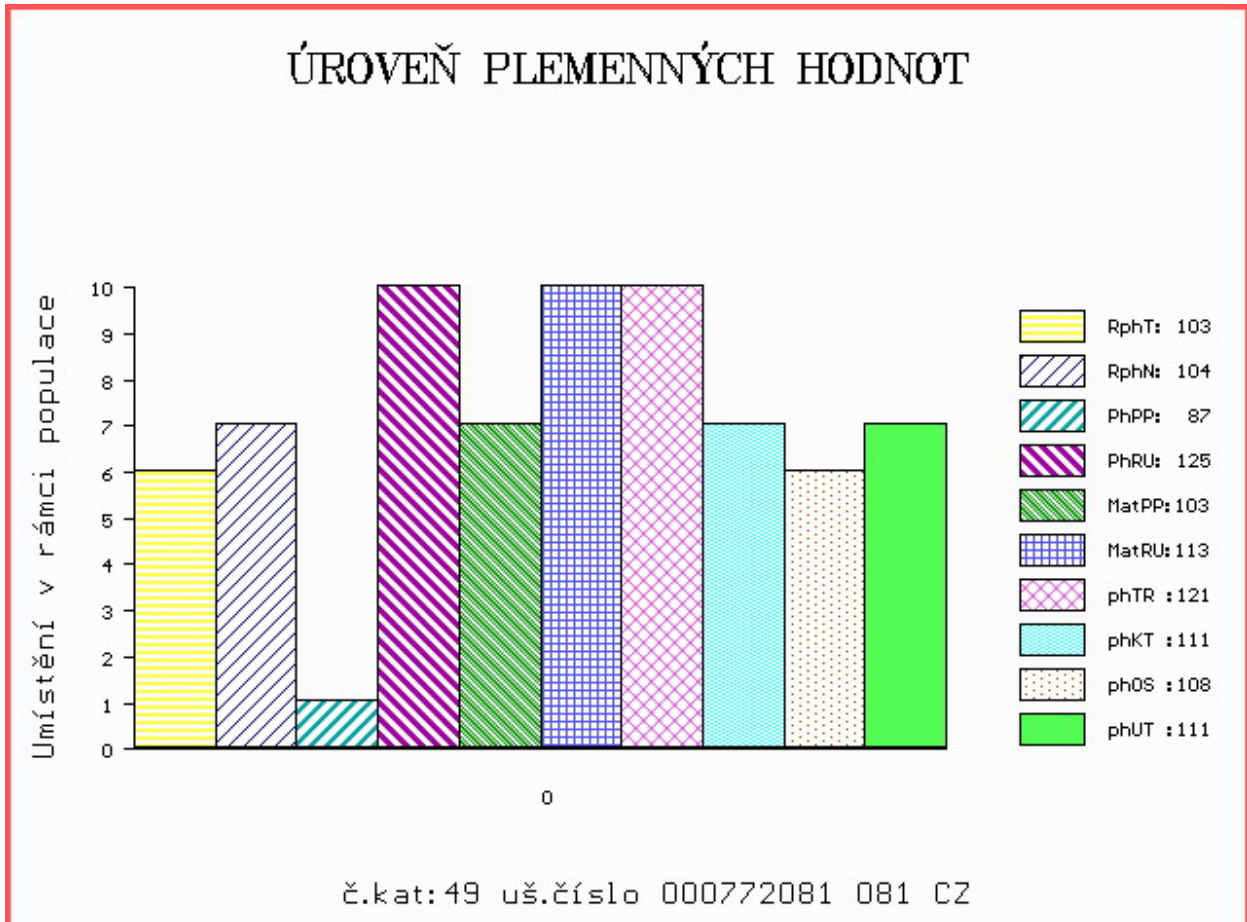

Číslo : 863941 053 CZ **GOOGLE Z ČACHNOVA +/-** Číslo katalogu 50
 Dat.nar. : 31.03.2020 Plemeno : T100 Charolais
 Chovatel : Cach Josef ml., Čachnov
 Majitel : Cach, Čachnov + Natural, spol. s.r.o.

OOO ZCH 952 JOCRISSE 8594102027
 OO ZTI 899 BASTION 1001837008
 MOO 1001832311 FR TOUPIE 1001832311

OTEC **ICH 493** **CLIP DASO** **489000588838041**
 OMO ZTP 757 TÉZE 116000690967061
 MO 175850 941 CZ ANDOLINA DASO 489000175850941
 MMO 150848 941 CZ P 489000150848941

OOM ZCH 699 JUMPER 8894104162
 OM ZCH 978 MAXIM SMILOVSKÝ 128000196106061
 MOM 266 417 CZ JAVELLE 8594102005

MA 309693 953 CZ /5 ot **094000309693953**
 OMM CHP 382 INDUS 094583109601
 MM 161105 953 CZ 094000161105953
 MMM 126055 503 CZ 094000126055503

Vl.užit:nar: 49 * kg ve 120d: 229 kg 210d: 379 kg 365d: 642 kg / kříž: 142 cm
 Přírustek v testu : 2033 g / 122 přírustek od narození: 1624 g / 133 šourek 44 cm
 Věk při ZV 388 dní aktuálně k 28.03.21 hmotnost: 637 kg výška v kříži: 142 cm

PLEMENNÉ HODNOTY										LINEARNÍ HODNOCENÍ							
	pp	ru	pp	ru	TR	KT	OS	UT	Hmot	kříž	TR	KT	OS	UT	CE		
BÝK	PE	87	119	ME	90	103	106	104	102	104							
MATKA	PE	101	112	ME	93	103	96	95	95	95	665	136	20	19	18	6	63
OTEC	PE	84	127	ME	89	104	112	104	101	104	694	139	26	21	22	8	77

HODNOCEN: TR 10 / /10 KT / / OS / / UT Výsledek:

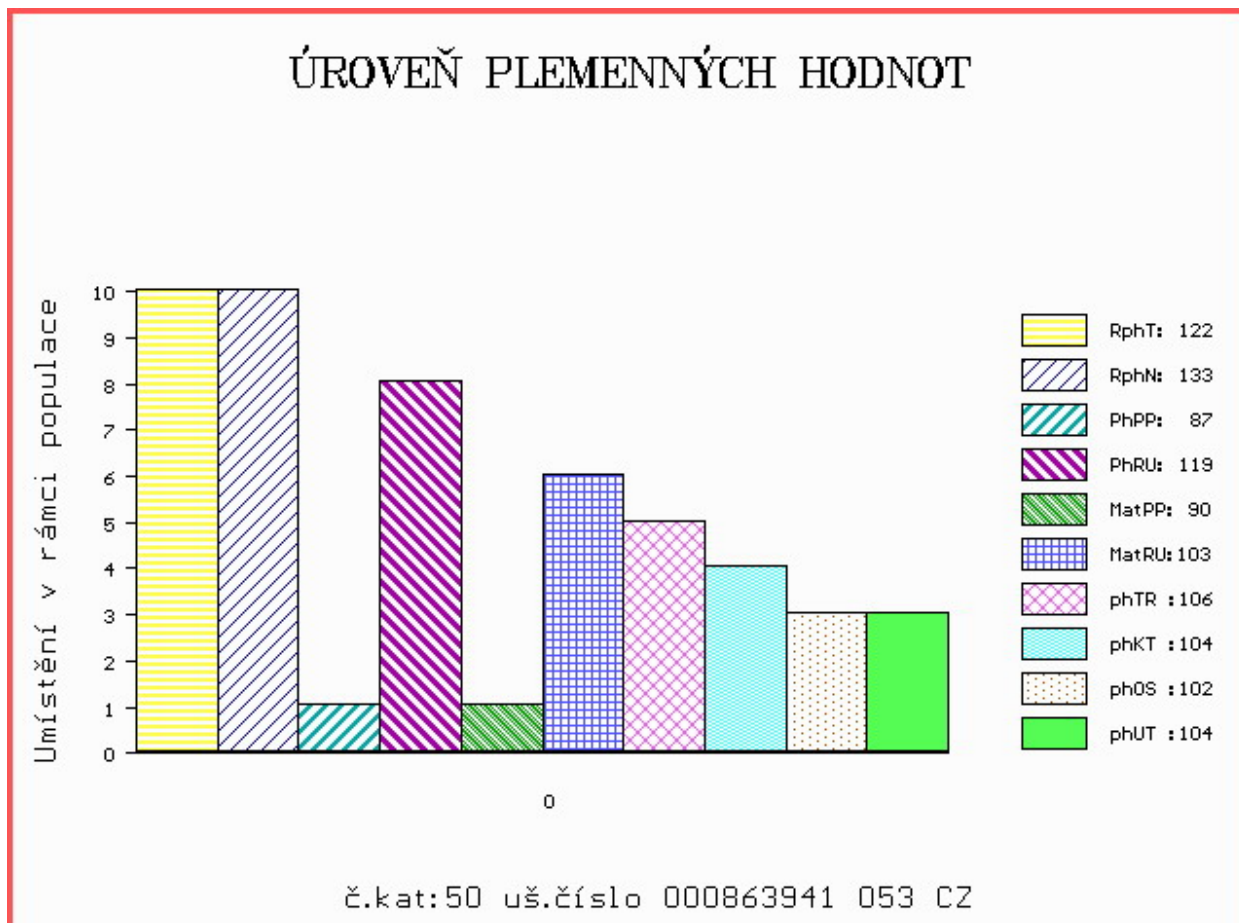

Číslo : 779828 071 CZ GANDALF PRONTUS PP Číslo katalogu 51
 Dat.nar. : 04.02.2020 Plemeno : UC100 Uckermarker
 Chovatel : Prontus agro, s.r.o., Ondřejovice
 Majitel : Prontus agro, s.r.o., Ondřejovice

OOO 289 896 IMPRESS P 13.036 23202
 OO 288 889 IMPASTO PP 13.041 52461
 MOO 1302385752 DE P 13.023 85752

OTEC UCK 020 INGWAR PP 12.674 42140
 OMO 288 890 WOTAN PS V 12.733 28828
 MO 1273411947 DE P 12.734 11947
 MMO 1273244797 DE P 12.732 44797

OOM 290 901 OLLY PS V 12.734 30925
 OM UCK 021 OKTAN PP 13.046 04012
 MOM 1303854425 DE P 13.038 54425

MA 1261502009 DE /1 ot P 12.615 02009
 OMM 287 487 FALCO P
 MM 1271193206 DE P 12.711 93206
 MMM 1271075369 DE GUNDEL 12.710 75369

Vl.užit:nar: 38 kg ve 120d: 216 kg 210d: 337 kg 365d: 618 kg / kříž: 138 cm
 Přírustek v testu : 2100 g / 114 přírustek od narození: 1644 g / 111 šourek 49 cm
 Věk při ZV 444 dní aktuálně k 28.03.21 hmotnost: 725 kg výška v kříži: 141 cm

PLEMENNÉ HODNOTY										LINEARNÍ HODNOCENÍ							
	pp	ru	pp	ru	TR	KT	OS	UT		Hmot	kříž	TR	KT	OS	UT	CE	
BÝK	PE	113	108	ME	89	85	102	114	118	117							
MATKA	PE	120	119	ME	90	89	104	110	111	110	804	147	28	21	20	7	76
OTEC	PE	0	0	ME	0	0	0	0	0	0	1040	151	14	19	21	7	61

HODNOCEN: TR 9 / /10 KT / / OS / / UT Výsledek:

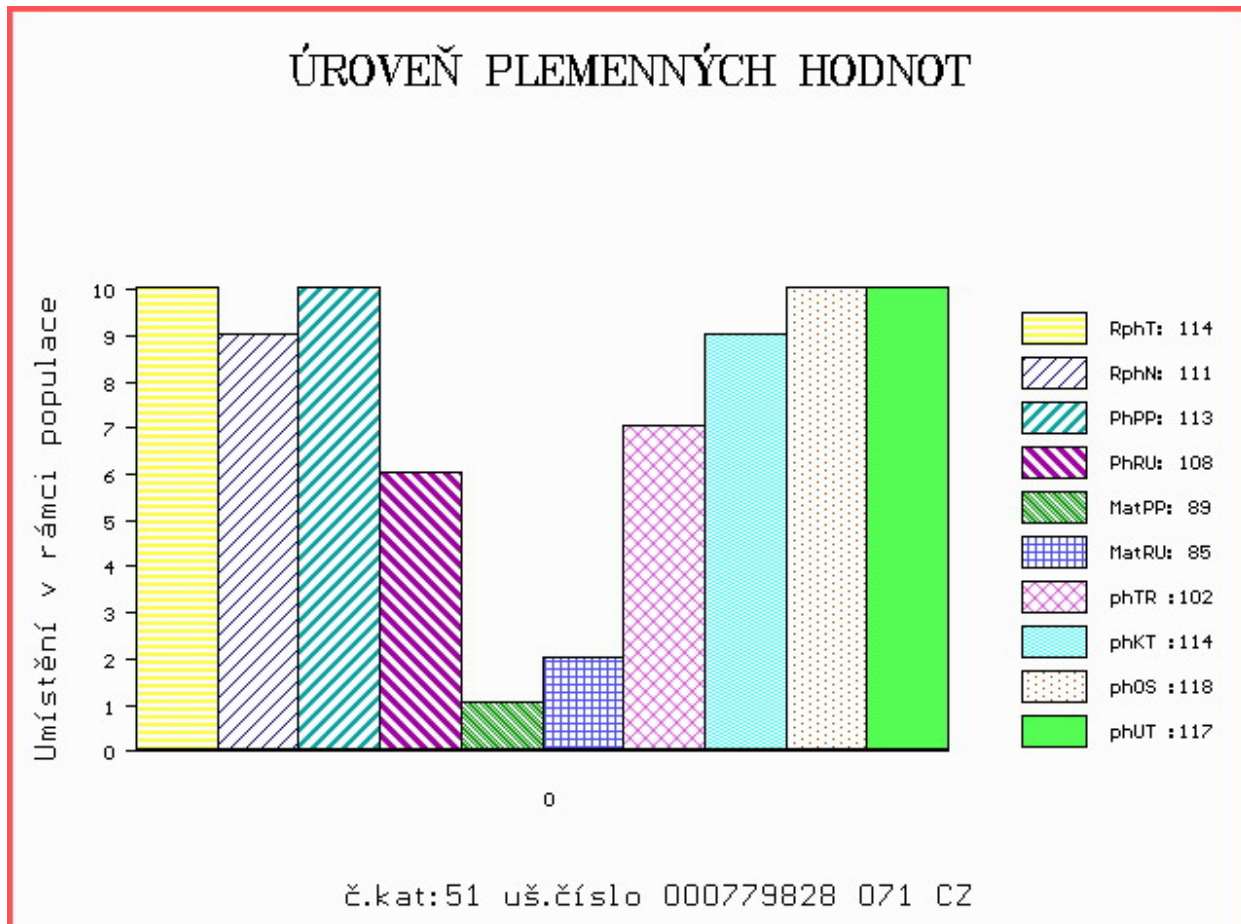

Číslo : 779842 071 CZ GUSTAV PRONTUS P* Číslo katalogu 52
 Dat.nar. : 23.03.2020 Plemeno : UC100 Uckermarker
 Chovatel : Prontus agro, s.r.o., Ondřejovice
 Majitel : Prontus agro, s.r.o., Ondřejovice

OOO 287 487 FALCO P 12.693 08465
 OO 287 436 FAMOS PP 12.711 93290
 MOO 1271145855 DE P 12.711 45855

O TEC UCK 012 FLAVIO PP 12.724 73615
 OMO 285 337 WINZER P 13.020 59938
 MO 1273326133 DE WENKE P 12.733 26133
 MMO 1273187915 DE 12.731 87915

OOM 284 696 RADOM PS V 13.037 61774
 OM 284 697 RICO P 12.669 84710
 MOM 1273430935 DE P 12.734 30935

MA 1271476867 DE /3 ot LUCIA P 12.714 76867
 OMM 281 759 LUCIAN P
 MM 1266984711 DE P 12.669 84711
 MMM 1273271772 DE 12.732 71772

Vl.užit:nar: 40 kg ve 120d: 246 kg 210d: 362 kg 365d: 583 kg / kříž: 138 cm
 Přírustek v testu : 1516 g / 90 přírustek od narození: 1486 g / 88 šourek 41 cm
 Věk při ZV 396 dní aktuálně k 28.03.21 hmotnost: 590 kg výška v kříži: 138 cm

PLEMENNÉ HODNOTY										LINEARNÍ HODNOCENÍ						
	pp	ru	pp	ru	TR	KT	OS	UT		Hmot	kříž	TR	KT	OS	UT	CE
BÝK	PE	110	107	ME	101	101	109	112	112	112						
MATKA	PE	109	106	ME	103	103	108	107	104	107	794 /	148	28	21	20	7 76
O TEC	PE	0	0	ME	0	0	0	0	0	0	781 /	140	25	19	21	7 72

HODNOCEN: TR 9 / /10 KT / / OS / / UT Výsledek:

