

KATALOG ZÁKLADNÍHO VÝBĚRU
dne 26.4.2021
OPB Kunderatice
začátek 11,00 hod.

Č. k.	Číslo býčka	OTEC st.reg.	DATUM NAROZENÍ	PLEM.	PŘÍRUSTEK (g) test RPH živ.RPH	CH O V A T E L
1	29095 035	CZ ZIT 864	25.02.20	T100	2108 108 1586 109	Zatloukal Jan, Velké Dvorce
2	29100 035	CZ ICH 452	01.03.20	T100	1766 91 1394 91	Zatloukal Jan, Velké Dvorce
3	29101 035	CZ ICH 452	01.03.20	T100	1708 91 1340 92	Zatloukal Jan, Velké Dvorce
4	29102 035	CZ ZIT 975	03.03.20	T100	2375 112 1650 115	Zatloukal Jan, Velké Dvorce
5	29103 035	CZ ICH 755	03.03.20	T100	1925 98 1540 98	Zatloukal Jan, Velké Dvorce
6	29105 035	CZ ICH 755	07.03.20	T100	1966 101 1605 102	Zatloukal Jan, Velké Dvorce
7	29111 035	CZ ZPT 457	18.03.20	T100	2183 110 1570 109	Zatloukal Jan, Velké Dvorce
8	29112 035	CZ ZIT 798	18.03.20	T100	1916 94 1564 95	Zatloukal Jan, Velké Dvorce
9	29114 035	CZ ZIT 743	19.03.20	T100	2133 110 1598 112	Zatloukal Jan, Velké Dvorce
10	29117 035	CZ ZPT 457	20.03.20	T100	2108 110 1546 109	Zatloukal Jan, Velké Dvorce
11	29120 035	CZ ICH 401	21.03.20	T100	1866 106 1488 107	Zatloukal Jan, Velké Dvorce
12	29121 035	CZ ICH 401	22.03.20	T100	1808 101 1527 104	Zatloukal Jan, Velké Dvorce
13	29124 035	CZ ICH 401	25.03.20	T100	2316 117 1698 120	Zatloukal Jan, Velké Dvorce
14	29134 035	CZ ICH 696	26.03.20	T100	2008 108 1467 111	Zatloukal Jan, Velké Dvorce
15	29131 035	CZ ICH 401	28.03.20	T100	1933 105 1497 108	Zatloukal Jan, Velké Dvorce
16	996014 032	CZ ZIL 152	02.02.20	Y100	1783 99 1477 103	Hovorka Ota, Kamýk 5
17	951700 032	CZ ZMS 201	26.01.20	S100	2150 116 1676 118	Statek Kašperské Hory s.r.o.
18	29096 035	CZ ZSI 805	28.02.20	S100	1966 102 1478 100	Zatloukal Jan, Velké Dvorce
19	29099 035	CZ ZSI 805	02.03.20	S100	1708 93 1385 92	Zatloukal Jan, Velké Dvorce
20	29197 035	CZ ZSI 867	12.03.20	S100	2075 115 1584 116	Zatloukal Jan, Velké Dvorce
21	29198 035	CZ ZSI 867	13.03.20	S100	1908 102 1580 111	Zatloukal Jan, Velké Dvorce
22	29211 035	CZ ZSI 867	22.03.20	S100	1816 97 1478 101	Zatloukal Jan, Velké Dvorce
23	29212 035	CZ PSI 241	22.03.20	S100	1800 106 1530 116	Zatloukal Jan, Velké Dvorce
24	29214 035	CZ PSI 526	24.03.20	S100	1800 103 1446 107	Zatloukal Jan, Velké Dvorce
25	29216 035	CZ PSI 526	26.03.20	S100	1883 108 1492 113	Zatloukal Jan, Velké Dvorce
26	29169 035	CZ ZMS 742	31.03.20	S100	1975 105 1529 115	Zatloukal Jan, Velké Dvorce
27	36483 034	CZ ZAI 363	18.01.20	G100	2283 120 1578 122	Vráblík Miroslav, Ing., Trhové Sviny
28	128407 034	CZ ZAI 477	20.02.20	G100	2083 108 1648 106	Vráblík Miroslav, Ing., Trhové Sviny
29	628403 041	CZ ZAI 581	01.03.20	G100	1916 105 1409 107	Široký Zdeněk, Ing., Útvina
30	628405 041	CZ ZAI 581	28.03.20	G100	1883 102 1426 100	Široký Zdeněk, Ing., Útvina

Plemenné hodnoty uvedené v katalogu jsou počítány k 31.03.2021



Termíny základních výběrů a dražeb v roce 2021

II. turnus - Býci narození 1.1.2020 - 31.3.2020 na OPB a OCH

Den	Datum	Začátek *	OPB , chovatel	Ks	Plemena	Dražba
Pondělí	19.04.2021	9,00	OPB Todně - Břeží	18	LI	<i>hodinu po skončení ZV</i>
		9,00	Minaříková Hana, Hluk	1	BA	x
		9,00	Šuranský Jaroslav, Otín, Planá u M.L.	4	CH	x
		9,00	IMOBA a.s., Olbramovice	2	CH, LI	x
		11,00	Bouda Petr, Ing., Vodčrádky	2	CH	x
		12,00	Pěnkavová Jana, Hranice u Aše	3	BA	x
		12,00	K+K Břilice	1	CH	x
		13,00	Zítek Jaroslav, Pechova Lhota	4	AA	x
		13,00	Placanda Jakub, Křenovice	6	MS	x
		13,00	Klusáček Stanislav, Suchdol nad Lužnicí	2	LI	x
		14,30	Šulcová Veronika, Ing., Trojany	3	LI	x
		16,00	Tájek Jaroslav, Zvíkov	4	CH, LI	x
		16,00	Zobal Vlastimil ml., Bor u Březnice	2	CH	x
Úterý	20.04.2021	9,00	OPB Benešov	37	CH	<i>hodinu po skončení ZV</i>
		9,00	AGRO Huzová s.r.o.	7	CH	x
		9,00	ZD Podlesí Ročov	4	HE, MS	x
		9,00	Pecka Vladimír, Liběčice	4	MS	x
		11,00	Bystrianská Jana, Melč	4	LI	x
			Bystrianský Jan, Melč	2	LI	x
		11,00	Zemědělská společnost Blšany	4	MS	x
		12,00	AGRO Jinín, a.s.	8	LI, MS	x
		12,30	Družstvo Velký Újezd	2	CH	x
		13,30	DOKOMAK s.r.o., Mašřov	1	AA	x
		14,30	Kubal Petr, Podmokly	1	MS	x
		14,30	Nátr Jiří, Černá Voda	2	CH	x
		15,00	Kubal Radek, Albrechtice	4	LI	x
		15,00	BREZE a.s., Výsluní	13	AA	x
16,30	ZD Agroholding Bernartice	2	PI	x		
Středa	21.04.2021	9,00	OPB Horní Dubňany	51	AA, MS	<i>hodinu po skončení ZV</i>
		9,00	Skalický J., Libnov	8	AA	x
		9,00	Valenta Petr, Budyně	4	MS	x
		9,00	Loos Adolf, Hora Sv. Kateřiny	6	LI	x
		11,00	Černěveský Háj s.r.o.	4	LI	x
		12,00	Chlupáčková Hana, Ing., Ležnice	4	MS	x
		12,30	Ufarma s.r.o. Čistá - Ležnice	1	CH	x
		12,30	Karban Kamil, Lhenice	3	CH	x
		13,00	ZOD "BLATA" Sedlec	2	MS	x
		13,00	Habr František ml., SZ, Bářovice	9	MS	x
		14,30	Náš Dvůr s.r.o., Držovice	4	AA	x
		14,30	Agrochyt s.r.o. Mohelno	1	MS	x
		15,00	Farma EGERT (ING) s.r.o., Lásenice	5	AA	x
		15,30	Polák Jiří, Dolní Libochová	2	MS	x
			Poláková Zdenka, Dolní Libochová	4	MS	x
16,30	Hatlák V. ing., Meziboří	5	CH	x		

Den	Datum	Začátek *	OPB , chovatel	Ks	Plemena	Dražba
Čtvrtek	22.04.2021	9,00	OPB Benešov	34	LI,PI	hodinu po skončení ZV
		9,00	Křížánek Petr, Karpentná	2	PP	x
		9,00	Družstvo vlastníků Libeň - Vtelno	4	CH	x
		9,00	Šumavský angus spol.s r.o.Soběsuky	12	AA	x
		9,00	ZD Brloh	22	AA,MS	x
		10,30	Niemiec Czeslaw,Dolní Žukov	5	LI	x
		12,00	Nováková Hana,Sirá	2	MS	x
		12,00	Sklář Miroslav, Brloh	2	AA	x
		12,00	Poruba Jan, Šenov u N./J.	1	LI	x
		12,00	ZEA - PROBIO, s.r.o., Žernov	2	CH	x
		12,30	VFU Brno ŠZP Nový Jičín	7	LI	x
		13,00	Novák Petr, Sirá	2	CH	x
		13,30	Borovka Daniel, Chlum	1	AA	x
			Borovková Petra, Chlum	1	AA	x
		14,00	Stebelský Michal, Rynoltice	1	AA	x
		14,30	Kubata Zdeněk,Vrábče	7	AA	x
		15,30	Synek Vladimír, Božíkov	1	LI	x
		16,00	Šebelka Milan,SZ,Rančice	5	AA	x
Šebelka Štěpán,Ing. Rančice	1		AA	x		
Pátek	23.04.2021	9,00	OPB Osík	52	CH,UC	hodinu po skončení ZV
		9,00	Kraml Eduard,Stachy	3	SA	x
		9,00	Sokol František, Poběžovice	2	LI	x
		10,30	Denk Jaroslav, Hodousice	12	AA,LI	x
		11,00	Kofroň Jan,Ing.,Radhostice	10	AA	x
		13,00	Hodina František,Ing.,Záblatí	1	MS	x
		13,30	Hodina Jakub, Kratušín	1	MS	x
		14,00	Prima Energo s.r.o.	7	LI,MS	x
		16,00	Káňa Petr,Mlynářovice	2	MS	x
Sobota	24.04.2021	9,00	Karsit Agro,a.s.Dubeneč	6	CH	x
		11,00	Zuzánek J.,ing,Bernartice	3	CH	x
		14,00	Lainka Bernard,SZ,farma Zdoňov	1	AA	x
Neděle	25.04.2021	9,00	P.F.B.TRANSPORT,spol.s r.o.	2	HE	x
		11,00	TEGRO s.r.o.,Těšenov	13	AA	x
		13,00	Šašek Vladimír ml.,Ing.,Rantířov	14	AA	x
		15,00	ZD Pozovice	2	CH	x
		16,30	Hrtús Miroslav,Mírovka	1	BA	x
		17,30	Dvořák Josef,ing.,Telecí	3	AA	x
Pondělí	26.04.2021	8,00	OPB H.Jadruž	20	MS,CH	hodinu po skončení ZV
		11,00	OPB Kundratice	30	CH,MS,AA,LI	hodinu po skončení ZV
Úterý	27.04.2021	9,00	OPB Janovice	45	MS,AA,CH,HE,BA	hodinu po skončení ZV
		9,00	Žaloudek Roman,Ptenín	5	SS	x
		10,30	Vacík Václav ml.,Roupov	1	SS	x
		13,30	Šeda J.,Helvíkovice	5	LI	x
		15,00	VETLABFARM s.r.o.Jakubovice	12	AA	x
Středa	28.04.2021	9,00	OPB Cunkov	44	LI	hodinu po skončení ZV
		15,00	Farma Karel Dvořák s.r.o.	3	LI	x
		17,00	Daňhel Miroslav, s.r.o.	6	CH,MS	x
Čtvrtek	29.04.2021	9,00	OPB Cunkov	42	AA,BA,UU	hodinu po skončení ZV
Pátek	30.04.2021	9,00	OPB Cunkov	36	CH,MS,SA	hodinu po skončení ZV

Sobota	01.05.2021	x	x	0	x	x
Neděle	02.05.2021	x	x	0		x
Den	Datum	Začátek *	OPB , chovatel	Ks	Plemena	Dražba
Pondělí	03.05.2021	9,00	OPB Osík	45	LI,MS	<i>hodinu po skončení ZV</i>
		9,00	<i>Angusfarma Mýto,Milan Šusta</i>	4	AA	x
			<i>Šusta Michal, Mýto</i>	1	AA	x
		10,30	<i>Farma Besednice s.r.o.</i>	1	LI	x
		11,00	<i>Řehout Martin, Besednice</i>	1	CH	x
		12,00	<i>Šedivý Jan,Smrhov</i>	4	MS	x
Úterý	04.05.2021	9,00	OPB Horní Dubňany	50	CH,UC	<i>hodinu po skončení ZV</i>
		16,00	<i>Mendelova univerzita Brno-ŠZP Žabčice</i>	3	BB,BM,MM	x
Středa	05.05.2021	9,00	OPB Benešov	35	MS,HE	<i>hodinu po skončení ZV</i>
Čtvrtek	06.05.2021	9,00	OPB Měcholupy	31	AA,MS,CH	<i>hodinu po skončení ZV</i>
		13,00	<i>Nejdl Martin,Zbyslav</i>	7	AA	x
		14,30	<i>Nejdl Zdeněk,Kvaslice</i>	4	AA	x
		16,00	<i>Trantírková Eva,Chlum</i>	4	LI	x
Pátek	07.05.2021	9,00	<i>Nečtínská zemědělská a.s.</i>	36	LI	x
		11,00	<i>Lepša Vladimír,Pěčín</i>	14	AA	x
		13,00	<i>Stříbrný Petr, Nečtiny</i>	1	LI	x
Sobota	08.05.2021	x	x	0	x	x
Neděle	09.05.2021	x	x	0		x
Pondělí	10.05.2021	9,00	OPB Osík	42	BA,AA,PP,UU,HE,SA	<i>hodinu po skončení ZV</i>
Úterý	11.05.2021	9,00	<i>Štěpánek Jiří, Záhornice</i>	1	BM	x
		10,30	<i>Montážně obchodní firma s.r.o.,B.Mlýn</i>	4	LI	x
		13,00	<i>LOUDY s.r.o.Seletice</i>	1	PI	x
		14,30	<i>Farma Český ráj s.r.o.</i>	1	UU	x
		16,00	<i>Hodbod' Gustav,Libštát</i>	3	GS	x

* začátky ZV u chovatelů jsou orientační

1049



Vysvětlivky ke zkratkám ve jménech v katalogu :

- ET - býček narozen po embryotrasferu
RED - zbarvení red angus
P,V - bezrohý / volný roh (* - testováno testem DNA)
PP - bezrohý – homozygot (stanoveno testem DNA)
R - rohatý (* - testováno testem DNA)
+ / + , WT / WT - nepřenáší alelu způsobujícími dvojí osvalení (GS, AA, CH, LI, MS)
MH / + , F / + , WT / del21 - heterozygot s jednou alelou podmiňující dvojí osvalení (GS, AA, CH, LI, MS)
MH / MH , F / F - homozygot - obě alely podmiňující dvojí osvalení (GS, CH, LI, MS)
Porodní hmot (nar) - u plemene AA, BA, HE, CH, MS, LI způsob zjišťování porodní hmotnosti v chovu * * * - váženo při narození , * * - odhadováno , * - nesledováno

U matek plemene BA

Třída	Výška kříž (cm)	Hmotnost (kg)	RPH přímý efekt	RPH mat. efekt	RPH osvalení
SE	147 a více	800 a více	105 a vic	103 a vic	103 a vic
EC	147 a více	800 a více	105 a vic	pod 103	103 a vic
EM	147 a více	800 a více	pod 105	103 a vic	pod 103
CM	pod 147	pod 800	105 a vic	103 a vic	103 a vic
C1	pod 147	pod 800	105 a vic	pod 103	103 a vic
M1	pod 147	pod 800	pod 105	103 a vic	pod 103

Popisky grafu úrovně plemenných hodnot

Jednotlivé plemenné hodnoty jsou rozděleny do pásem na základě výpočtu kvantilu normálního rozložení, které udávají, jak si konkrétní jedinec stojí v porovnání s průměrem populace plemenných býčků odchovaných v období 2014 – 2019.

pásma	Pozice býka v rámci populace	zkratka	Popis údaje v grafu
10	býk patří hodnotou RPH do 10 % nejlepších býků v daném ukazateli	<i>RphT</i>	RPH pro přírůstek v testu
9	býk patří hodnotou RPH do 20 % nejlepších býků v daném ukazateli	<i>RphN</i>	RPH pro životní přírůstek
8	býk patří hodnotou RPH do 30 % nejlepších býků v daném ukazateli	<i>RpPP</i>	RPH pro přímý efekt porody
7	býk patří hodnotou RPH do 40 % nejlepších býků v daném ukazateli	<i>RpRU</i>	RPH pro přímý efekt růst
6	býk patří hodnotou RPH do 50 % nejlepších býků v daném ukazateli	<i>MatPP</i>	RPH pro maternální efekt porody
5	býk patří hodnotou RPH do průměru býků v daném ukazateli	<i>MatRU</i>	RPH pro maternální efekt růst
4	býk patří hodnotou RPH do 60 % nejlepších býků v daném ukazateli	<i>phTR</i>	RPH pro lineární hodnocení těl. rámec
3	býk patří hodnotou RPH do 70 % nejlepších býků v daném ukazateli	<i>phKT</i>	RPH pro lineární hodnocení kap. těla
2	býk patří hodnotou RPH do 80 % nejlepších býků v daném ukazateli	<i>phOS</i>	RPH pro lineární hodnocení osvalení
1	býk patří hodnotou RPH do 90 % nejlepších býků v daném ukazateli	<i>phUT</i>	RPH pro lineární hodnocení užit. typ

Hlavní selekční kritéria pro výběr do plemenitby na OPB a odchovu u chovatele

Hlavním selekčním kritériem bude pouze lineární hodnocení při základním výběru.

Důvody vyřazení před základním výběrem

- hodnocení tělesného rámce (1,2,3 body dle parametrů daného plemene)
- hodnocení bodů za hmotnost (1,2,3 body dle parametrů daného plemene)
- nepředvedení býka k základnímu výběru na ohlávce nebo na vodící tyči
- na základě rozhodnutí majitele býka o jeho vyřazení
- zdravotní důvody (displazie varlat, apod.)

Důvody vyřazení při základním výběrem

- hodnocení délky těla (1,2,3 body dle parametrů daného plemene)
- hodnocení ukazatelů kapacity těla (1,2,3 body dle parametrů daného plemene)
- hodnocení ukazatelů osvalení (1,2,3 body dle parametrů daného plemene)
- hodnocení užitkového typu (1,2,3 body dle parametrů daného plemene)
- závažné vady exteriéru při základním výběru
- neodpovídající funkčnost končetin při základním výběru
- zdravotní důvody (displazie varlat, apod.)

Reklamační řád pro základní výběry býků

Majitel odchovávaného býčka má právo podat reklamaci proti rozhodnutí výběrové komise (ČSCHMS). Tato reklamační může mít písemnou nebo ústní formu. Předmětem reklamační může být pouze konečný výsledek výběru (vybrán, odročen, vyřazen), nikoliv nesouhlas s bodovým hodnocením daného býka. Po skončení základního výběru býků vyzve předseda výběrové komise, nebo příslušný inspektor k podání případných protestů (reklamací). Reklamační se podává písemně (emilem) nejpozději následující den po provedení výběru a to řediteli svazu, řediteli PK a členům výběrové komise (bonitérovi), která hodnocení provedla. Jménem majitele býka může jednat také zástupce odchovny plemenných býků (OPB). V případě neshody mezi verdiktem výběrové komise a majitelem býka je býk odročen a bude proveden nový základní výběr. Provedení nového základního výběru je podmíněno složením kauce 5000 Kč za každého reklamovaného býka. Kauce se skládá na účet ČSCHMS nejpozději do 10-ti kalendářních dnů ode dne provedení základního výběru. V případě, že nebudou peníze připsány na účet v daném termínu, platí původní verdikt výběrové komise a reklamační se dále neřeší. Nový základní výběr se uskuteční do 30-ti dnů od sporného výběru na místě, kde byla podána reklamační, pokud se obě strany nedohodnou jinak. Většinové složení komise nesmí být totožné se složením komise, která vynesla sporný verdikt. O složení nové komise rozhoduje Rada PK daného plemene po dohodě s ČSCHMS. O závěru nového základního výběru je sepsán nový výběrový protokol. Proti tomuto rozhodnutí se již nelze dále odvolat. V případě, že je potvrzeno původní rozhodnutí výběrové komise, propadá kauce ve prospěch ČSCHMS, v opačném případě se vrací majiteli býka do 10-ti kalendářních dnů od provedení nového základního výběru. Náklady spojené s novým základním výběrem (zejména cestovné členů výběrové komise, případně oprávněné nároky spojené s odměnou za odvedenou práci) nese strana, která při svém rozhodnutí či jednání nebyla v právu. Tyto náklady jsou zúčtovány na základě vystavené faktury zaslané druhé straně nejpozději do 14 dnů od provedení opakovaného základního výběru. V každém případě se o reklamační vede písemný zápis. Rozhodnutí výběrové komise se váže ke konkrétnímu zvířeti v konkrétním čase a není možno se na něj odvolávat v případných následných sporech.

Schváleno výborem ČSCHMS dne 21.3.2006 v Hradištku pod Medníkem, změny schváleny 24.7.2019 Grémiem předsedů rad plemenných knih v Hradištku pod Medníkem. Vstupuje v platnost dnem schválení.



Sekretariát: ČSCHMS Praha Těšnov 17 11705 Praha 1 Mobil : +420 724 007 860 Telefon : +420 221 812 865 E-mail : info@cschms.cz	Ředitel PK Kopecký Jan Osík 201 569 67 Osík u Litomyšle Mobil : +420 724 007 862 Telefon : +420 461 612 809 E-mail : kopecky@cschms.cz	Adresa PK Honová Nina Osvoboditelů 35/9 410 02 Lovosice Mobil : +420 724 073 641 E-mail : honova@cschms.cz
---	---	---

Číslo : 29095 035 CZ GOUR OD BÍLÉHO DOMU R* Číslo katalogu 1
 Dat.nar. : 25.02.2020 Plemeno : T100 Charolais
 Chovatel : Zatloukal Jan, Velké Dvorce
 Majitel : Zatloukal Jan, Velké Dvorce

OOO ZTI 433 ROUKY 4522790926
 OO ZTI 901 ERASMUS 8541877329
 MOO 8541871422 FR CHAROLAISE 8541871422

Otec ZIT 864 BRIX Z MEZIBOŘÍ 017000871479061
 OMO ZCH 388 IMPAIR RR3 1893102983
 MO 210983 961 CZ NORMA Z MEZIBOŘÍ 017000210983961
 MMO 127532 614 CZ IDOLKA Z MEZIBOŘÍ 017000127532614

OOM ZTI 900 ARTOIS 5810006623
 OM ZIT 709 ARCHIBALD Z MOKRÝŠOVA 405000710091053
 MOM 182639 953 CZ 405000182639953

MA 498562 932 CZ /1 ot COURA OD BÍLÉHO DOMU P 164000498562932
 OMM ZCH 440 CHIRAN P 164390040212
 MM 175254 932 CZ P 164000175254932
 MMM 3367 417 CZ 164417003367

Vl.užit:nar: 53 *** kg ve 120d: 238 kg 210d: 363 kg 365d: 618 kg / kříž: 139 cm
 Přírustek v testu : 2108 g / 108 přírustek od narození: 1586 g / 109 šourek 41 cm
 Věk při ZV 426 dní aktuálně k 27.03.21 hmotnost: 681 kg výška v kříži: 140 cm

PLEMENNÉ HODNOTY										LINEARNÍ HODNOCENÍ							
	pp	ru	pp	ru	TR	KT	OS	UT	Hmot	kříž	TR	KT	OS	UT	CE		
BÝK	PE	95	122	ME	103	104	117	113	110	113							
MATKA	PE	104	110	ME	90	108	102	102	101	102	828	152	27	22	21	8	78
Otec	PE	100	120	ME	104	108	121	119	116	119	820	148	28	23	21	8	80

HODNOCEN: TR 9 / /10 KT / / OS / / UT Výsledek:

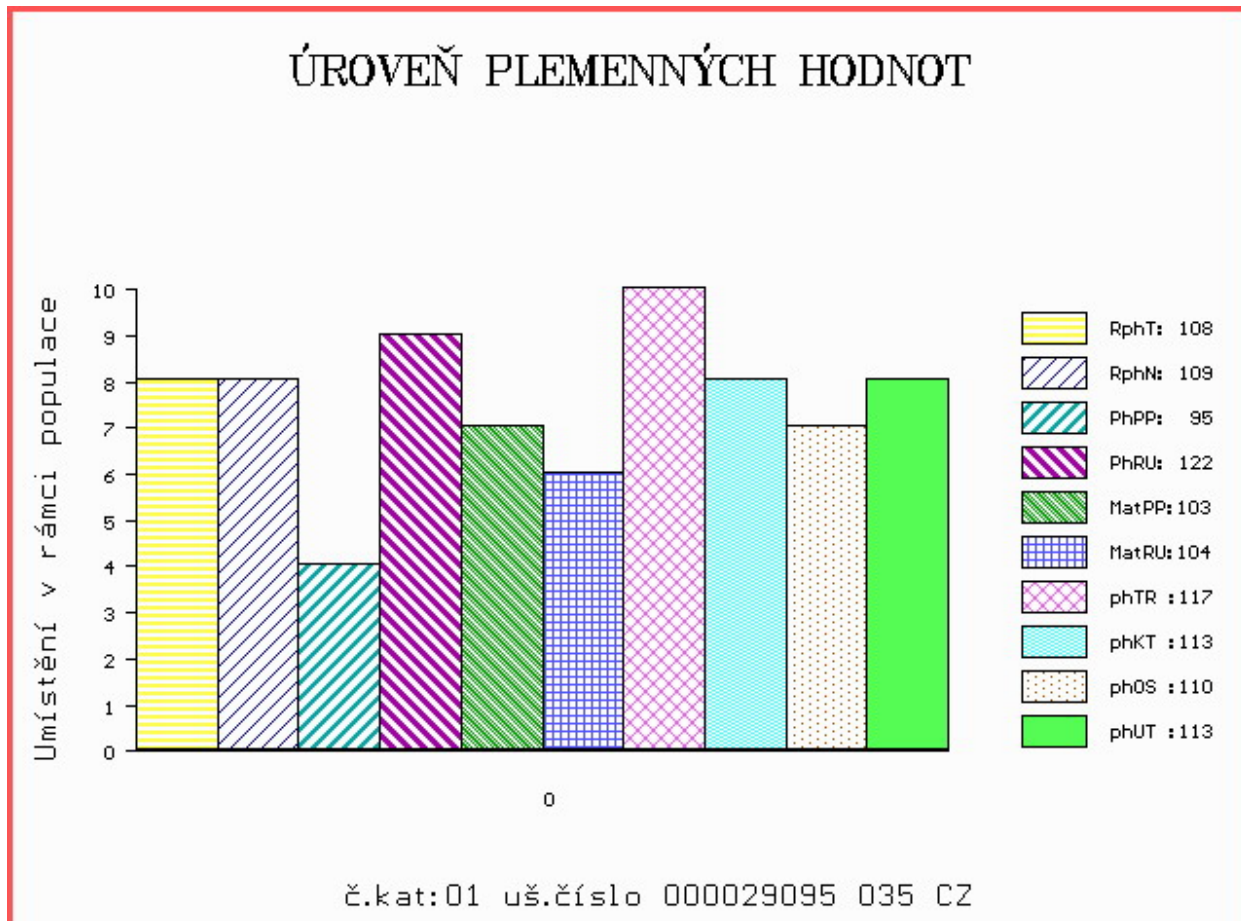

Číslo : 29100 035 CZ GOLF OD BÍLÉHO DOMU Číslo katalogu 2
 Dat.nar. : 01.03.2020 Plemeno : T100 Charolais
 Chovatel : Zatloukal Jan, Velké Dvorce
 Majitel : Zatloukal Jan, Velké Dvorce

OOO ITI 071 UTRILLOMIC 0311403788
 OO ZIT 827 CHIC 0312717858
 MOO 311263244 FR URSULA 0311263244

OTEC ICH 452 MALAKOFF 7911162166
 OMO 268 185 ROMEO 8521993791
 MO 7911161164 FR ALPINE 7911161164
 MMO 7911160380 FR RESISTANTE 7911160380

OOM ZCH 370 GESTOR 164417005343
 OM CHP 571 KAŠPAR SU 062389104922
 MOM 4029 417 CZ JENNY 7194128508

MA 264740 932 CZ /8 ot 16400264740932
 OMM ZCH 272 CIVIL 164390017443
 MM 6900 417 CZ 164417006900
 MMM 1111 310 CZ GRENADE 7191137384

Vl.užit:nar: 50 *** kg ve 120d: 206 kg 210d: 318 kg 365d: 548 kg / kříž: 135 cm
 Přírustek v testu : 1766 g / 91 přírustek od narození: 1394 g / 91 šourek 43 cm
 Věk při ZV 421 dní aktuálně k 27.03.21 hmotnost: 595 kg výška v kříži: 139 cm

PLEMENNÉ HODNOTY										LINEARNÍ HODNOCENÍ							
	pp	ru	pp	ru	TR	KT	OS	UT		Hmot	kříž	TR	KT	OS	UT	CE	
BÝK	PE	97	110	ME	101	95	102	96	95	97							
MATKA	PE	113	90	ME	97	106	92	89	90	91	798	149	23	19	18	6	66
OTEC	PE	90	117	ME	98	90	107	99	97	99	0	0	0	0	0	0	0

HODNOCEN: TR 8 / / 8 KT / / OS / / UT Výsledek:

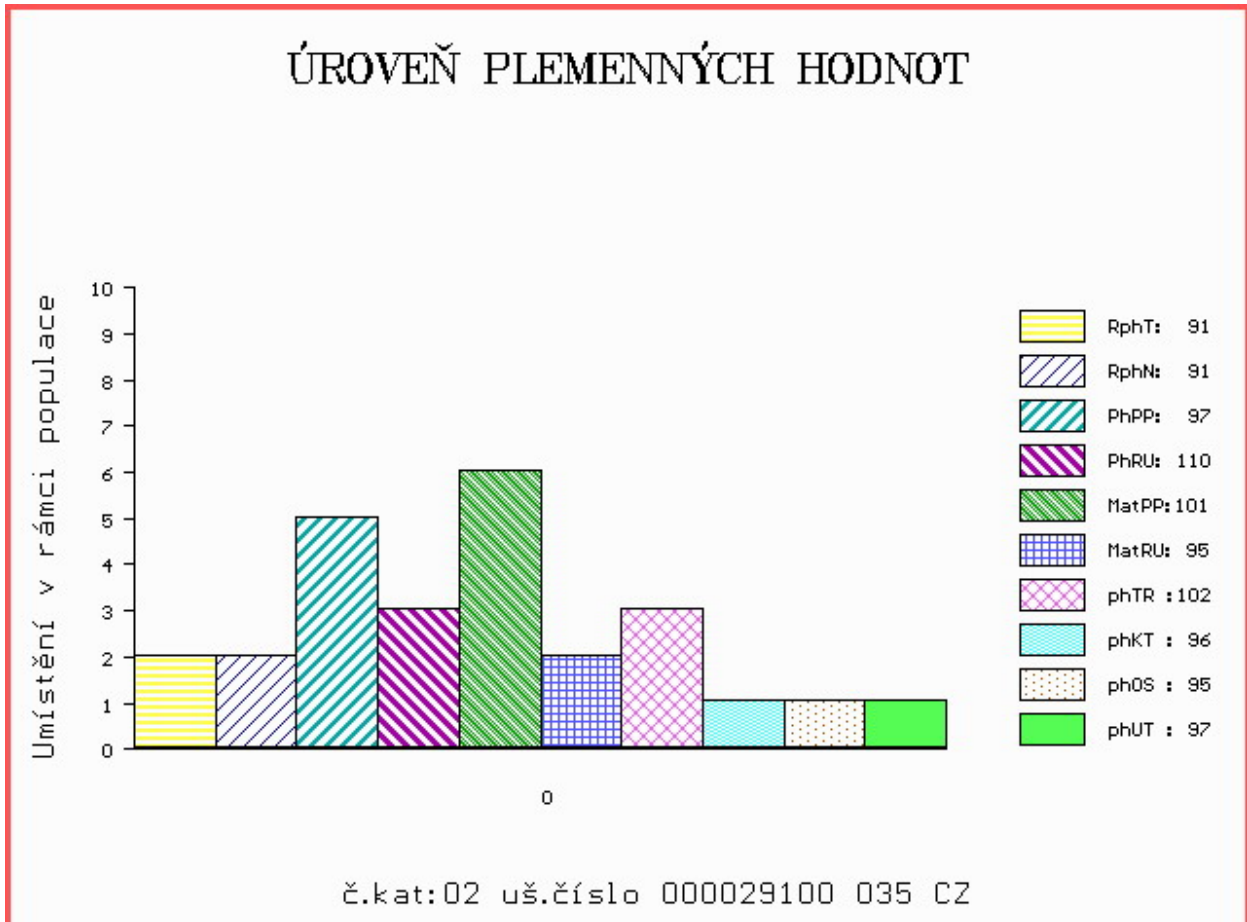

Číslo : 29101 035 CZ GANTI OD BÍLÉHO DOMU Číslo katalogu 3
 Dat.nar. : 01.03.2020 Plemeno : T100 Charolais
 Chovatel : Zatloukal Jan, Velké Dvorce
 Majitel : Zatloukal Jan, Velké Dvorce

OOO ITI 071 UTRILLOMIC 0311403788
 OO ZIT 827 CHIC 0312717858
 MOO 311263244 FR URSULA 0311263244

O TEC ICH 452 MALAKOFF 7911162166
 OMO 268 185 ROMEO 8521993791
 MO 7911161164 FR ALPINE 7911161164
 MMO 7911160380 FR RESISTANTE 7911160380

OOM ZCH 449 LAUREL 7195122401
 OM ZTI 653 SANTINI 304000562441081
 MOM 117208 981 CZ 304000117208981

MA 429703 932 CZ /4 ot 164000429703932
 OMM ZCH 811 HERNANI 8592103408
 MM 205368 932 CZ 164000205368932
 MMM 2210 370 CZ HUPPE RJ 1892103495

Vl.užit:nar: 42 *** kg ve 120d: 197 kg 210d: 316 kg 365d: 523 kg / kříž: 131 cm
 Přírustek v testu : 1708 g / 91 přírustek od narození: 1340 g / 92 šourek 37 cm
 Věk při ZV 421 dní aktuálně k 27.03.21 hmotnost: 566 kg výška v kříži: 135 cm

PLEMENNÉ HODNOTY										LINEARNÍ HODNOCENÍ							
	pp	ru	pp	ru	TR	KT	OS	UT		Hmot	kříž	TR	KT	OS	UT	CE	
BÝK	PE	99	114	ME	105	94	90	92	94	92							
MATKA	PE	98	120	ME	116	93	96	101	103	102	804	149	24	19	19	7	69
O TEC	PE	90	117	ME	98	90	107	99	97	99	0	0	0	0	0	0	0

HODNOCEN: TR 6 / / 6 KT / / OS / / UT Výsledek:

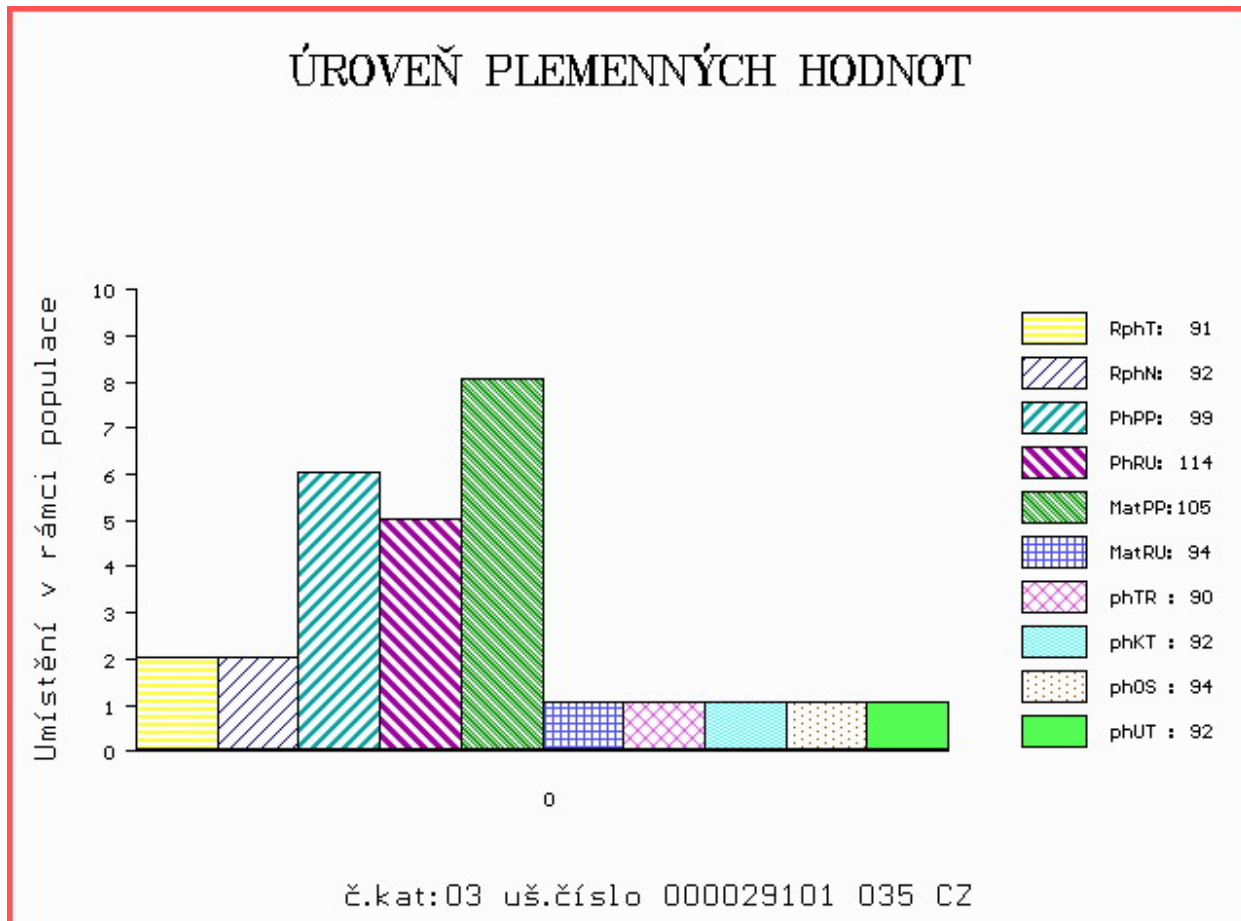

Číslo : 29102 035 CZ GOLEK OD BÍLÉHO DOMU Číslo katalogu 4
 Dat.nar. : 03.03.2020 Plemeno : T100 Charolais
 Chovatel : Zatloukal Jan, Velké Dvorce
 Majitel : Zatloukal Jan, Velké Dvorce

OOO ZTI 249 AVAL 7121525668
 OO ZIT 282 VELEK Z TÝNIŠTĚ 411000551939041
 MOO 800111373 FR URSULA 0800111373

OTEC ZIT 975 BOLEK Z ČISTÉ 369000580042041
 OMO CHP 705 TAQUIN 7121042409
 MO 108212 941 CZ 369000108212941
 MMO 112699 506 CZ 029506112699

OOM ZTI 083 VITTOZ RJ 4240974109
 OM ZTI 603 SMEJKAL Z TÝNIŠTĚ ET 411000525642041
 MOM 4240900540 FR VOGUE 4240900540

MA 498594 932 CZ /2 ot CLOE OD BÍLÉHO DOMU 164000498594932
 OMM ZCH 621 KVAPÍK OD BÍLÉHO DOMU 164032008177
 MM 136846 932 CZ 164000136846932
 MMM 971 417 CZ IMITATRICE 4293102523

Vl.užit:nar: 40 *** kg ve 120d: 203 kg 210d: 340 kg 365d: 606 kg / kříž: 139 cm
 Přírustek v testu : 2375 g / 112 přírustek od narození: 1650 g / 115 šourek 39 cm
 Věk při ZV 419 dní aktuálně k 27.03.21 hmotnost: 682 kg výška v kříži: 141 cm

PLEMENNÉ HODNOTY										LINEARNÍ HODNOCENÍ							
	pp	ru	pp	ru	TR	KT	OS	UT	Hmot	kříž	TR	KT	OS	UT	CE		
BÝK	PE	98	122	ME	98	92	104	108	107	106							
MATKA	PE	83	116	ME	102	89	101	102	102	102	760	149	25	21	20	7	73
OTEC	PE	93	119	ME	100	101	110	118	118	116	689	140	27	23	22	8	80

HODNOCEN: TR 9 / /10 KT / / OS / / UT Výsledek:

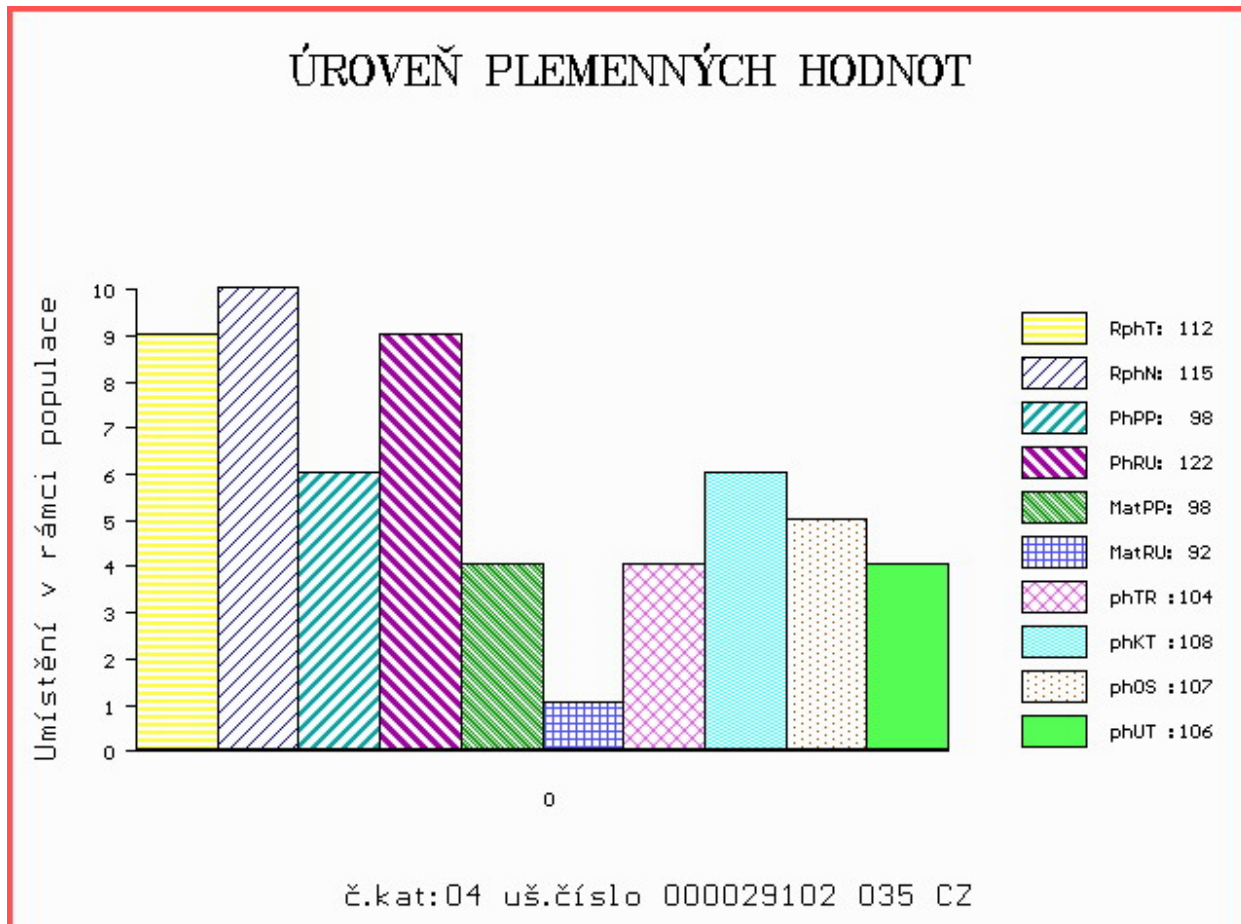

Číslo : 29103 035 CZ GESPRES OD BÍLÉHO DOMU Číslo katalogu 5
 Dat.nar. : 03.03.2020 Plemeno : T100 Charolais
 Chovatel : Zatloukal Jan, Velké Dvorce
 Majitel : Zatloukal Jan, Velké Dvorce

OOO 288 318 VEAU D'OR 7121324993
 OO 288 317 CYRANO 5813707504
 MOO 5812404228 FR VERTU 5812404228

O TEC ICH 755 LYSDESPRES 5810615827
 OMO 290 402 BIJOU 5811506335
 MO 5811609030 FR EUROVISION 5811609030
 MMO 5811904130 FR VIGUEUR 5811904130

OOM ZCH 388 IMPAIR RR3 1893102983
 OM ZCH 556 JOCK Z CUNKOVA P 253288119780
 MOM 1742 417 CZ HILDA 246417001742

MA 456572 932 CZ /3 ot 164000456572932
 OMM ZTI 225 CANTERBURY 0312547618
 MM 360573 932 CZ 164000360573932
 MMM 121956 941 CZ 062000121956941

Vl.užit:nar: 40 *** kg ve 120d: 216 kg 210d: 352 kg 365d: 573 kg / kříž: 139 cm
 Přírustek v testu : 1925 g / 98 přírustek od narození: 1540 g / 98 šourek 38 cm
 Věk při ZV 419 dní aktuálně k 27.03.21 hmotnost: 639 kg výška v kříži: 142 cm

PLEMENNÉ HODNOTY										LINEARNÍ HODNOCENÍ							
	pp	ru	pp	ru	TR	KT	OS	UT		Hmot	kříž	TR	KT	OS	UT	CE	
BÝK	PE	107	114	ME	97	99	105	109	109	109							
MATKA	PE	105	106	ME	108	112	102	107	108	108	758	148	20	22	20	7	69
O TEC	PE	98	118	ME	92	87	117	114	111	113	0	0	0	0	0	0	0

HODNOCEN: TR 10 / /10 KT / / OS / / UT Výsledek:

ÚROVEŇ PLEMENNÝCH HODNOT

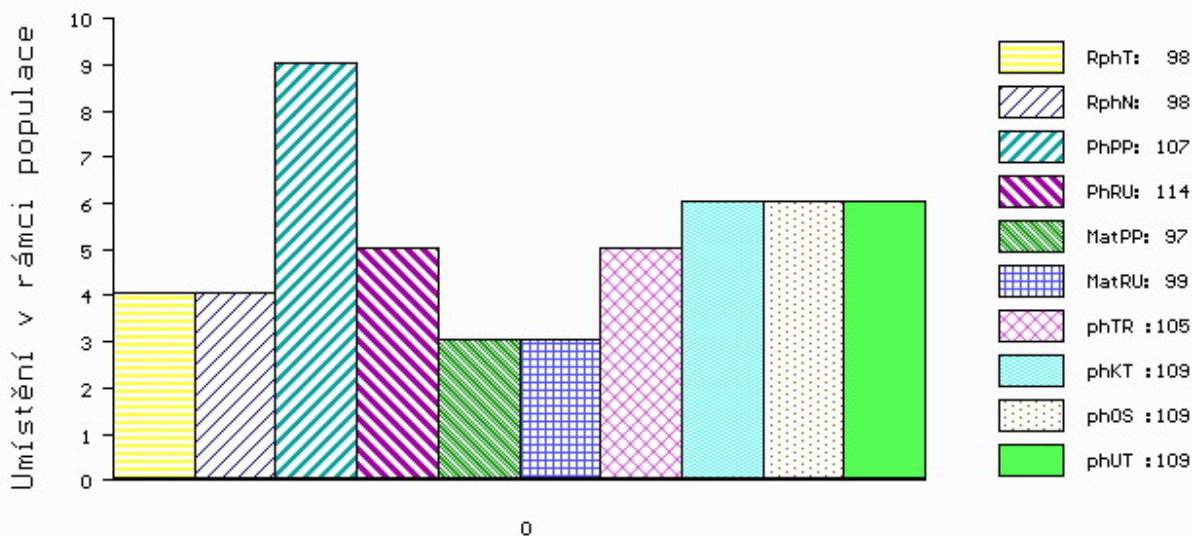

č.kat:05 uš.číslo 000029103 035 CZ

Číslo : 29105 035 CZ GURY OD BÍLÉHO DOMU R* Číslo katalogu 6
 Dat.nar. : 07.03.2020 Plemeno : T100 Charolais
 Chovatel : Zatloukal Jan, Velké Dvorce
 Majitel : Zatloukal Jan, Velké Dvorce

OOO 288 318 VEAU D'OR 7121324993
 OO 288 317 CYRANO 5813707504
 MOO 5812404228 FR VERTU 5812404228

OTEC ICH 755 LYSDESPRES 5810615827
 OMO 290 402 BIJOU 5811506335
 MO 5811609030 FR EUROVISION 5811609030
 MMO 5811904130 FR VIGUEUR 5811904130

OOM ZCH 939 NEWTON 2397100853
 OM ZTI 225 CANTERBURY 0312547618
 MOM 311273118 FR UMBRE 0311273118

MA 397166 932 CZ /5 ot P 164000397166932
 OMM ZCH 323 ELBERT 164417000643
 MM 64842 932 CZ P 164000064842932
 MMM 6662 417 CZ ET P 164417006662

Vl.užit:nar: 40 *** kg ve 120d: 214 kg 210d: 367 kg 365d: 593 kg / kříž: 139 cm
 Přírustek v testu : 1966 g / 101 přírustek od narození: 1605 g / 102 šourek 37 cm
 Věk při ZV 415 dní aktuálně k 27.03.21 hmotnost: 658 kg výška v kříži: 143 cm

PLEMENNÉ HODNOTY										LINEARNÍ HODNOCENÍ							
	pp	ru	pp	ru	TR	KT	OS	UT		Hmot	kříž	TR	KT	OS	UT	CE	
BÝK	PE	103	110	ME	98	101	115	110	107	111							
MATKA	PE	97	97	ME	109	117	111	101	98	103	782	145	21	19	18	6	64
OTEC	PE	98	118	ME	92	87	117	114	111	113	0	0	0	0	0	0	0

HODNOCEN: TR 10 / /10 KT / / OS / / UT Výsledek:

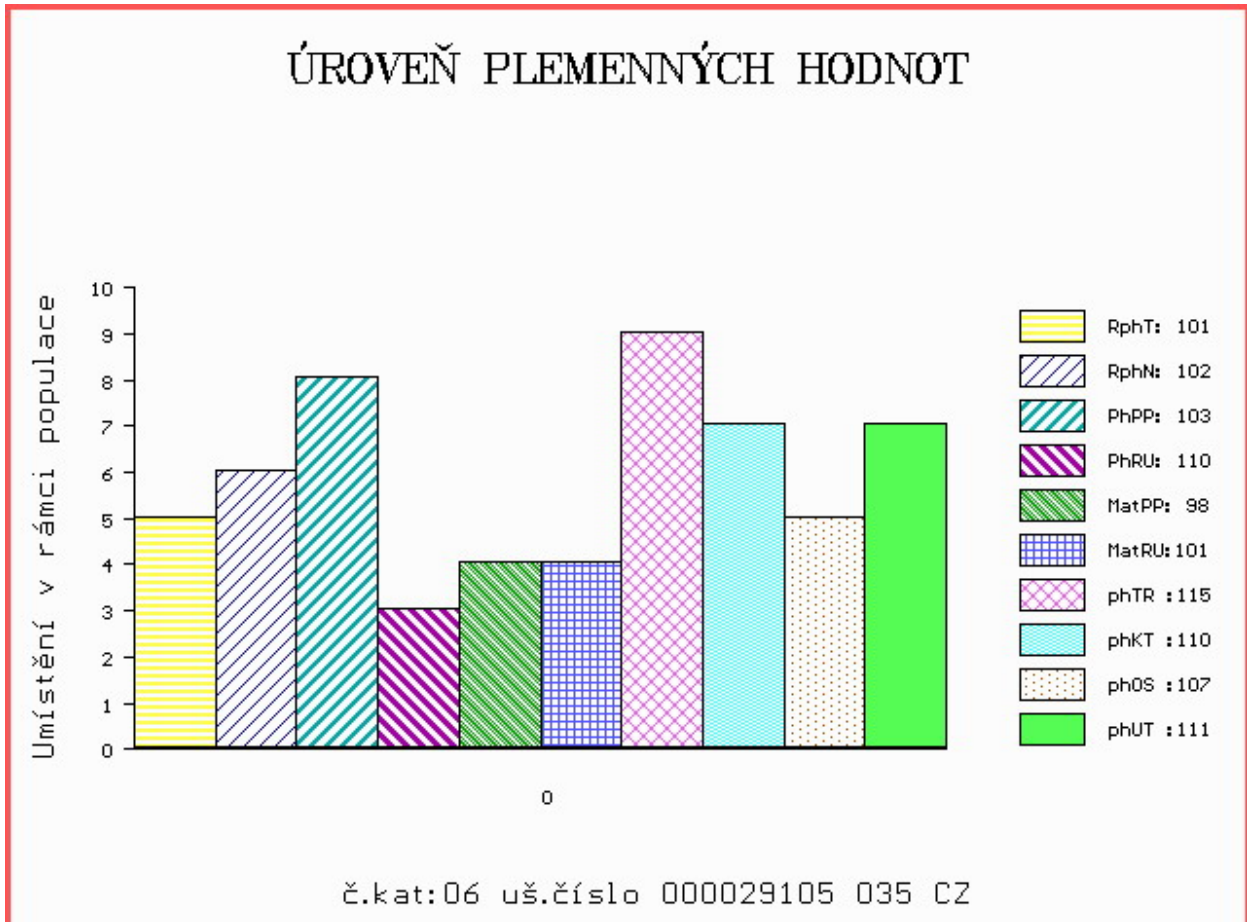

Číslo : 29111 035 CZ **GID OD BÍLÉHO DOMU** Číslo katalogu 7
 Dat.nar. : 18.03.2020 Plemeno : T100 Charolais
 Chovatel : Zatloukal Jan, Velké Dvorce
 Majitel : Zatloukal Jan, Velké Dvorce

OOO ZCH 800 JUNIOR P 03.456 69884
 OO ZTI 390 PUPP CHPS P 310000541284021
 MOO 9276 921 CZ P 310000009276921

OPEC ZPT 457 ACID OD BÍLÉHO DOMU 164000801912032
 OMO ZCH 773 LAKMUS 267062015602
 MO 291898 932 CZ 164000291898932
 MMO 121978 941 CZ 062000121978941

OOM ZCH 449 LAUREL 7195122401
 OM ZTI 653 SANTINI 304000562441081
 MOM 117208 981 CZ 304000117208981

MA 360634 932 CZ /4 ot 164000360634932
 OMM ZCH 440 CHIRAN P 164390040212
 MM 136937 932 CZ R 164000136937932
 MMM 7078 417 CZ 164417007078

Vl.užit:nar: 62 *** kg ve 120d: 224 kg 210d: 371 kg 365d: 634 kg / kříž: 140 cm
 Přírustek v testu : 2183 g / 110 přírustek od narození: 1570 g / 109 šourek 41 cm
 Věk při ZV 404 dní aktuálně k 27.03.21 hmotnost: 649 kg výška v kříži: 140 cm

PLEMENNÉ HODNOTY										LINEARNÍ HODNOCENÍ						
	pp	ru	pp	ru	TR	KT	OS	UT		Hmot	kříž	TR	KT	OS	UT	CE
BÝK	PE	77	113	ME	118	100	108	110	109	111						
MATKA	PE	96	108	ME	107	100	100	109	111	111	670 /	145	21	18	18	6 63
OPEC	PE	91	103	ME	106	107	104	96	94	97	566 /	136	21	18	17	6 62

HODNOCEN: TR 9 / /10 KT / / OS / / UT Výsledek:

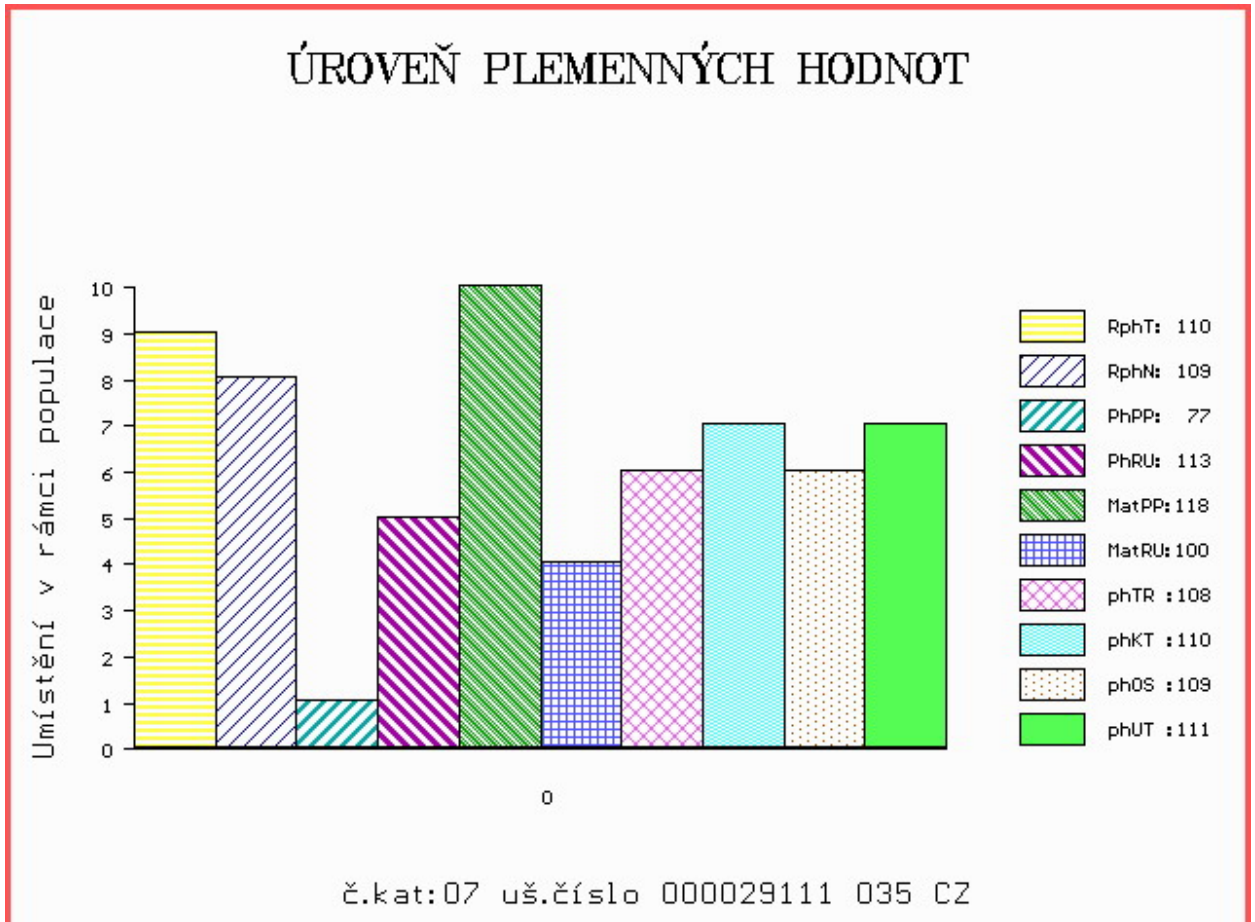

Číslo : 29112 035 CZ GON OD BÍLÉHO DOMU Číslo katalogu 8
 Dat.nar. : 18.03.2020 Plemeno : T100 Charolais
 Chovatel : Zatloukal Jan, Velké Dvorce
 Majitel : Zatloukal Jan, Velké Dvorce

OOO 285 094 DESPERADO 7121778844
 OO 285 093 GRIMALDI 6868530091
 MOO 6868464681 FR DENTELLE 6868464681

OTEC ZIT 798 LAGON 7122355995
 OMO ZTI 085 VIRGIL SC P 4240983344
 MO 7121781535 FR FRAMBOISE 7121781535
 MMO 7121386997 FR BIQUETTE 7121386997

OOM ZCH 939 NEWTON 2397100853
 OM ZTI 225 CANTERBURY 0312547618
 MOM 311273118 FR UMBRE 0311273118

MA 397167 932 CZ /4 ot 164000397167932
 OMM ZCH 621 KVAPÍK OD BÍLÉHO DOMU 164032008177
 MM 136856 932 CZ R 164000136856932
 MMM 992 417 CZ INDE 7193130616

Vl.užit:nar: 42 *** kg ve 120d: 213 kg 210d: 368 kg 365d: 613 kg / kříž: 143 cm
 Přírustek v testu : 1916 g / 94 přírustek od narození: 1564 g / 95 šourek 38 cm
 Věk při ZV 404 dní aktuálně k 27.03.21 hmotnost: 627 kg výška v kříži: 143 cm

PLEMENNÉ HODNOTY

LINEARNÍ HODNOCENÍ

	pp	ru	pp	ru	TR	KT	OS	UT	Hmot	kříž	TR	KT	OS	UT	CE		
BÝK	PE	109	110	ME	100	102	113	109	107	110							
MATKA	PE	99	112	ME	97	109	107	104	103	105	966	156	29	24	21	9	83
OTEC	PE	110	104	ME	108	96	106	110	110	110	535	135	24	20	20	7	71

HODNOCEN: TR 10 / /10 KT / / OS / / UT Výsledek:

ÚROVEŇ PLEMENNÝCH HODNOT

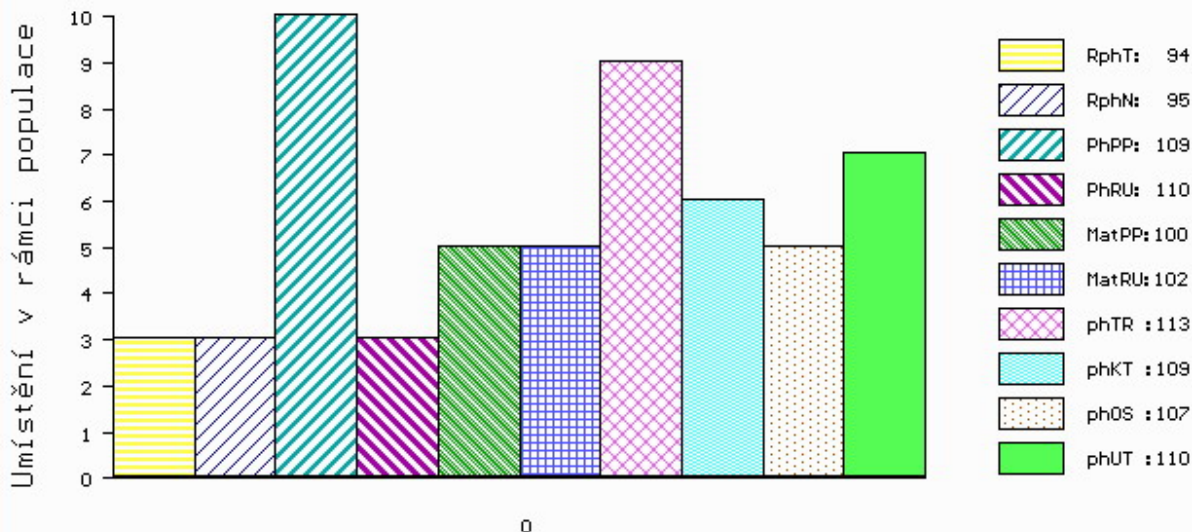

č.kat:08 uš.číslo 000029112 035 CZ

Číslo : 29114 035 CZ GARYK OD BÍLÉHO DOMU Číslo katalogu 9
 Dat.nar. : 19.03.2020 Plemeno : T100 Charolais
 Chovatel : Zatloukal Jan, Velké Dvorce
 Majitel : Zatloukal Jan, Velké Dvorce

OOO ZCH 449 LAUREL 7195122401
 OO ZTI 653 SANTINI 304000562441081
 MOO 117208 981 CZ 304000117208981

O TEC ZIT 743 ARYK OD BÍLÉHO DOMU 164000802045032

OMO ZCH 656 KALKATA 017694152317
 MO 175221 932 CZ 164000175221932
 MMO 4751 310 CZ 164310004751

OOM ZCH 935 UNESCO 4240877008
 OM ZTI 302 OSPALEC SU 062000508557041
 MOM 102915 309 CZ 062000102915309

MA 429702 932 CZ /4 ot 164000429702932

OMM ZCH 440 CHIRAN P 164390040212
 MM 175249 932 CZ P 164000175249932
 MMM 6620 417 CZ 164417006620

Vl.užit:nar: 44 *** kg ve 120d: 206 kg 210d: 344 kg 365d: 626 kg / kříž: 142 cm
 Přírustek v testu : 2133 g / 110 přírustek od narození: 1598 g / 112 šourek 41 cm
 Věk při ZV 403 dní aktuálně k 27.03.21 hmotnost: 640 kg výška v kříži: 142 cm

PLEMENNÉ HODNOTY

LINEARNÍ HODNOCENÍ

	pp	ru	ME	pp	ru	TR	KT	OS	UT	Hmot	kříž	TR	KT	OS	UT	CE
BÝK	PE	98	118	ME	108	89	104	97	97	98						
MATKA	PE	100	117	ME	107	81	99	97	96	98	700 /	142	21	19	18	6 64
O TEC	PE	95	112	ME	108	101	105	101	102	103	676 /	140	25	19	20	6 70

HODNOCEN: TR 10 / /10 KT / / OS / / UT Výsledek:

ÚROVEŇ PLEMENNÝCH HODNOT

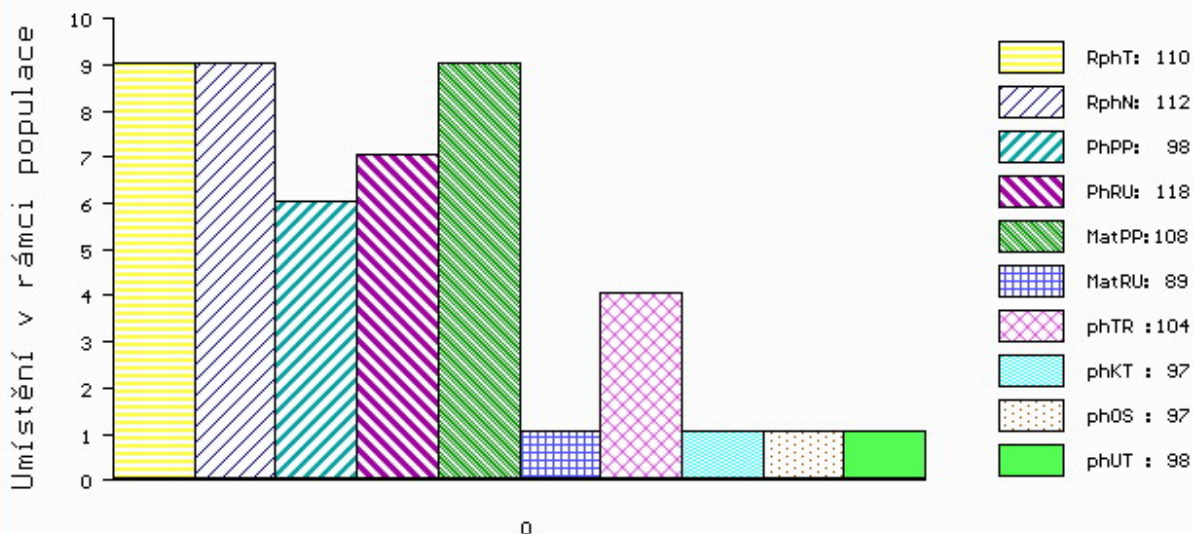

č.kat:09 uš.číslo 000029114 035 CZ

Číslo : 29117 035 CZ GAC OD BÍLÉHO DOMU Číslo katalogu 10
 Dat.nar. : 20.03.2020 Plemeno : T100 Charolais
 Chovatel : Zatloukal Jan, Velké Dvorce
 Majitel : Zatloukal Jan, Velké Dvorce

OOO ZCH 800 JUNIOR P 03.456 69884
 OO ZTI 390 PUPP CHPS P 310000541284021
 MOO 9276 921 CZ P 310000009276921

O TEC ZPT 457 ACID OD BÍLÉHO DOMU 164000801912032

OMO ZCH 773 LAKMUS 267062015602
 MO 291898 932 CZ 164000291898932
 MMO 121978 941 CZ 062000121978941

OOM ZCH 449 LAUREL 7195122401
 OM ZTI 653 SANTINI 304000562441081
 MOM 117208 981 CZ 304000117208981

MA 429705 932 CZ /3 ot 164000429705932

OMM ZCH 621 KVAPÍK OD BÍLÉHO DOMU 164032008177
 MM 136856 932 CZ R 164000136856932
 MMM 992 417 CZ INDE 7193130616

Vl.užit:nar: 43 *** kg ve 120d: 211 kg 210d: 354 kg 365d: 607 kg / kříž: 140 cm
 Přírustek v testu : 2108 g / 110 přírustek od narození: 1546 g / 109 šourek 39 cm
 Věk při ZV 402 dní aktuálně k 27.03.21 hmotnost: 618 kg výška v kříži: 140 cm

PLEMENNÉ HODNOTY

LINEARNÍ HODNOCENÍ

	pp	ru	pp	ru	TR	KT	OS	UT	Hmot	kříž	TR	KT	OS	UT	CE
BÝK	PE	101	108	ME	105	104	98	99	99	100					
MATKA	PE	102	106	ME	108	105	94	101	103	102	778	148	19	19	7 64
O TEC	PE	91	103	ME	106	107	104	96	94	97	566	136	21	18	17 6 62

HODNOCEN: TR 9 / /10 KT / / OS / / UT Výsledek:

ÚROVEŇ PLEMENNÝCH HODNOT

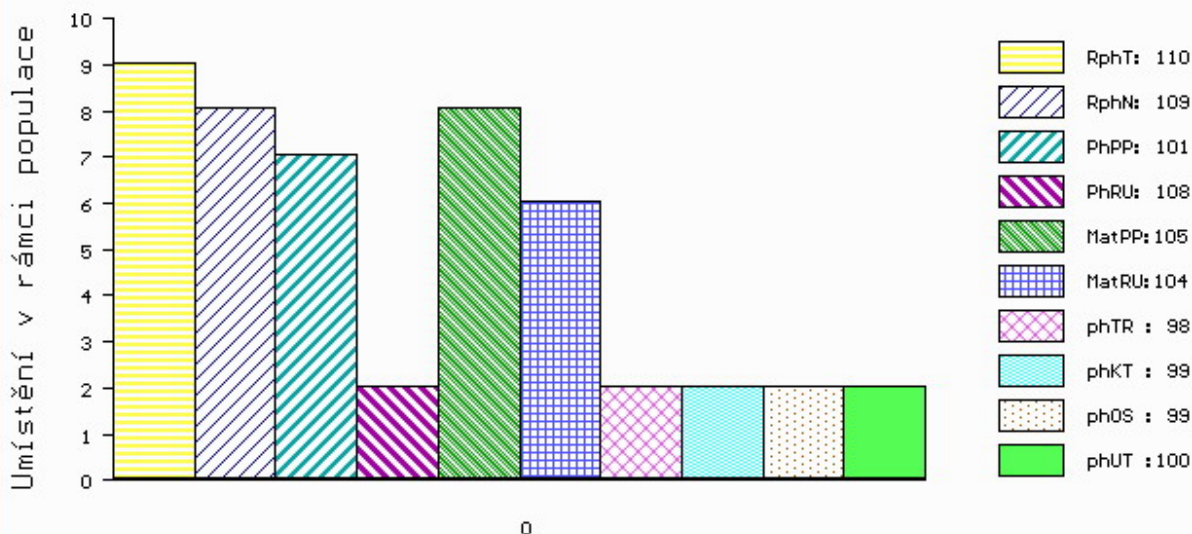

č.kat:10 uš.číslo 000029117 035 CZ

Číslo : 29120 035 CZ GILON OD BÍLÉHO DOMU R* Číslo katalogu 11
 Dat.nar. : 21.03.2020 Plemeno : T100 Charolais
 Chovatel : Zatloukal Jan, Velké Dvorce
 Majitel : Zatloukal Jan, Velké Dvorce

OOO ZTI 719 EMIR 8541877299
 OO ZIT 225 VELÍN Z PAVLOVIC 230000800192061
 MOO 295406 961 CZ PAVLA Z PAVLOVIC 230000295406961

Otec ICH 401 CLAUDIUS Z HOREK 329000734150052

OMO ZTI 247 VIZIR P 7121074461
 MO 236370 952 CZ VIKÁRKA Z HOREK P 329000236370952
 MMO 198145 952 CZ SOŇA Z HOREK 329000198145952

OOM ZCH 701 NOVOTEL 5897127519
 OM ZCH 934 UPSILON 8567526330
 MOM 8596105464 FR MUSETTE 8596105464

MA 126823 941 CZ /8 ot 062000126823941

OMM ZCH 387 HARRISON RJ 2292103631
 MM 100468 309 CZ IRMA SU 062309100468
 MMM 2575 417 CZ IBADAN 7193129205

Vl.užit:nar: 41 *** kg ve 120d: 215 kg 210d: 331 kg 365d: 584 kg / kříž: 140 cm
 Přírustek v testu : 1866 g / 106 přírustek od narození: 1488 g / 107 šourek 39 cm
 Věk při ZV 401 dní aktuálně k 27.03.21 hmotnost: 593 kg výška v kříži: 140 cm

PLEMENNÉ HODNOTY

LINEARNÍ HODNOCENÍ

	pp	ru	pp	ru	TR	KT	OS	UT	Hmot	kříž	TR	KT	OS	UT	CE		
BÝK	PE	100	116	ME	100	101	103	97	96	98							
MATKA	PE	88	102	ME	113	99	102	102	103	103	802	154	26	19	17	6	68
Otec	PE	99	119	ME	91	109	108	103	100	102	788	142	26	21	22	8	77

HODNOCEN: TR 9 / / 9 KT / / OS / / UT Výsledek:

ÚROVEŇ PLEMENNÝCH HODNOT

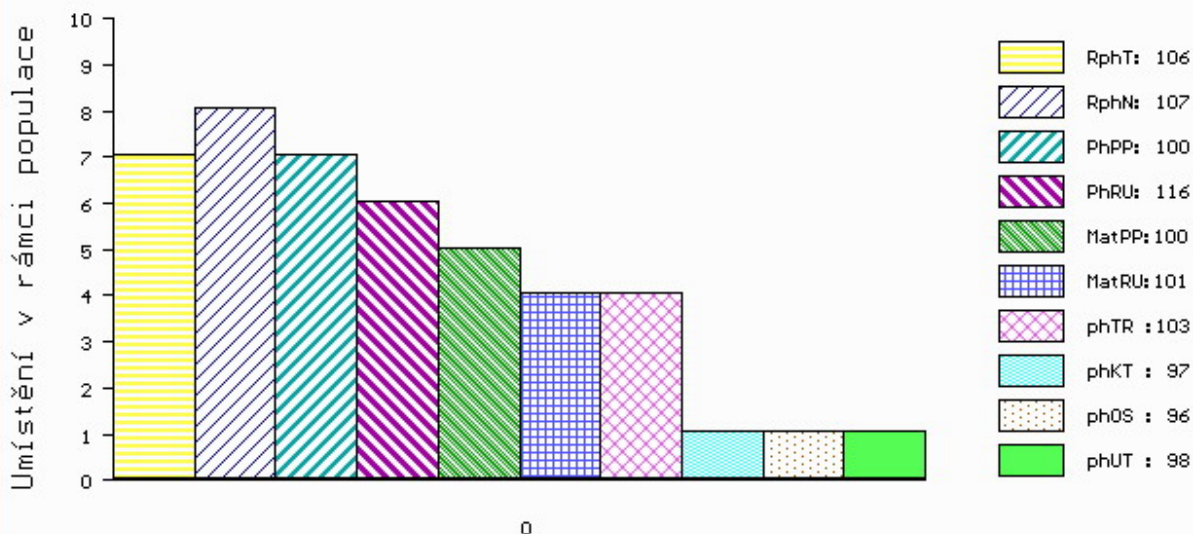

č.kat:11 uš.číslo 000029120 035 CZ

Číslo : 29121 035 CZ GOREK OD BÍLÉHO DOMU R* Číslo katalogu 12
 Dat.nar. : 22.03.2020 Plemeno : T100 Charolais
 Chovatel : Zatloukal Jan, Velké Dvorce
 Majitel : Zatloukal Jan, Velké Dvorce

OOO ZTI 719 EMIR 8541877299
 OO ZIT 225 VELÍN Z PAVLOVIC 230000800192061
 MOO 295406 961 CZ PAVLA Z PAVLOVIC 230000295406961

Otec ICH 401 CLAUDIUS Z HOREK 329000734150052

OMO ZTI 247 VIZIR P 7121074461
 MO 236370 952 CZ VIKÁRKA Z HOREK P 329000236370952
 MMO 198145 952 CZ SOŇA Z HOREK 329000198145952

OOM ZCH 449 LAUREL 7195122401
 OM ZTI 653 SANTINI 304000562441081
 MOM 117208 981 CZ 304000117208981

MA 397174 932 CZ /4 ot 164000397174932

OMM ZCH 811 HERNANI 8592103408
 MM 205368 932 CZ 164000205368932
 MMM 2210 370 CZ HUPPE RJ 1892103495

Vl.užit:nar: 42 *** kg ve 120d: 210 kg 210d: 346 kg 365d: 599 kg / kříž: 137 cm
 Přírustek v testu : 1808 g / 101 přírustek od narození: 1527 g / 104 šourek 39 cm
 Věk při ZV 400 dní aktuálně k 27.03.21 hmotnost: 607 kg výška v kříži: 137 cm

PLEMENNÉ HODNOTY

LINEARNÍ HODNOCENÍ

	pp	ru	pp	ru	TR	KT	OS	UT	Hmot	kříž	TR	KT	OS	UT	CE		
BÝK	PE	101	117	ME	107	102	103	102	102	102							
MATKA	PE	101	117	ME	123	93	104	108	109	109	868	145	25	22	21	8	76
Otec	PE	99	119	ME	91	109	108	103	100	102	788	142	26	21	22	8	77

HODNOCEN: TR 8 / /10 KT / / OS / / UT Výsledek:

ÚROVEŇ PLEMENNÝCH HODNOT

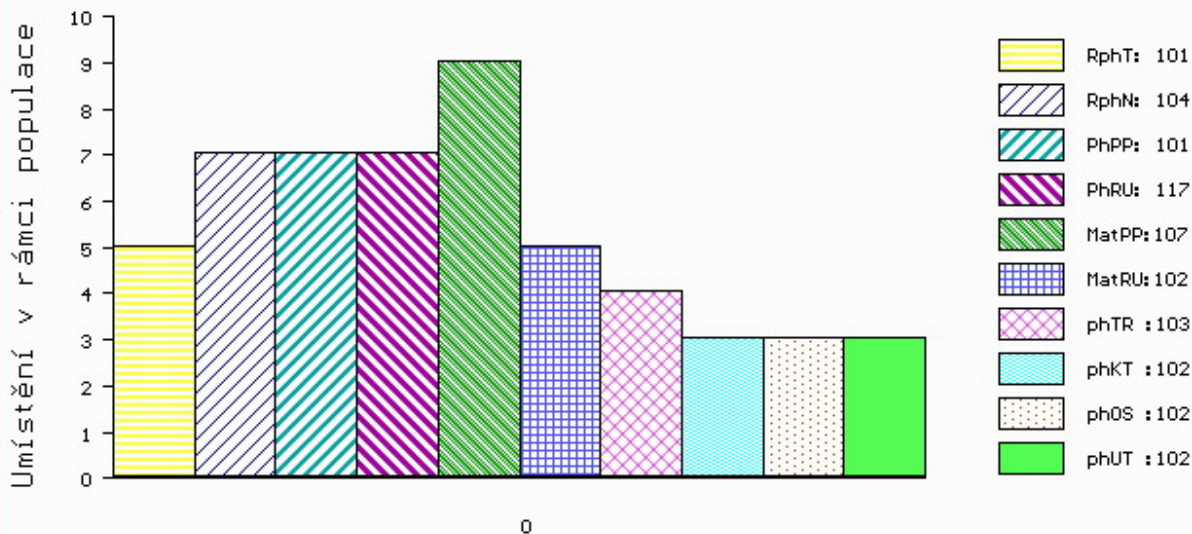

č.kat:12 uš.číslo 000029121 035 CZ

Číslo : 29124 035 CZ GUNTON OD BÍLÉHO DOMU Číslo katalogu 13
 Dat.nar. : 25.03.2020 Plemeno : T100 Charolais
 Chovatel : Zatloukal Jan, Velké Dvorce
 Majitel : Zatloukal Jan, Velké Dvorce

OOO ZTI 719 EMIR 8541877299
 OO ZIT 225 VELÍN Z PAVLOVIC 230000800192061
 MOO 295406 961 CZ PAVLA Z PAVLOVIC 230000295406961

Otec ICH 401 CLAUDIUS Z HOREK 329000734150052

OMO ZTI 247 VIZIR P 7121074461
 MO 236370 952 CZ VIKÁRKA Z HOREK P 329000236370952
 MMO 198145 952 CZ SOŇA Z HOREK 329000198145952

OOM 265 258 MAERDY LOCATION MFET0015561
 OM ZCH 570 THRUNTON NOSTRDAMUS MF0081667
 MOM 64578 UK THRUNTON ICICLE FF0064578

MA 456570 932 CZ /3 ot 164000456570932

OMM ZCH 794 LAKOMÝ ET 186061157401
 MM 323592 932 CZ 164000323592932
 MMM 15345 932 CZ 164000015345932

Vl.užit:nar: 40 *** kg ve 120d: 200 kg 210d: 355 kg 365d: 659 kg / kříž: 145 cm
 Přírustek v testu : 2316 g / 117 přírustek od narození: 1698 g / 120 šourek 43 cm
 Věk při ZV 397 dní aktuálně k 27.03.21 hmotnost: 663 kg výška v kříži: 145 cm

PLEMENNÉ HODNOTY

LINEARNÍ HODNOCENÍ

	pp	ru	pp	ru	TR	KT	OS	UT	Hmot	kříž	TR	KT	OS	UT	CE		
BÝK	PE	103	120	ME	96	97	108	100	98	100							
MATKA	PE	97	113	ME	104	91	102	103	103	103	771	150	20	19	20	7	66
Otec	PE	99	119	ME	91	109	108	103	100	102	788	142	26	21	22	8	77

HODNOCEN: TR 10 / /10 KT / / OS / / UT Výsledek:

ÚROVEŇ PLEMENNÝCH HODNOT

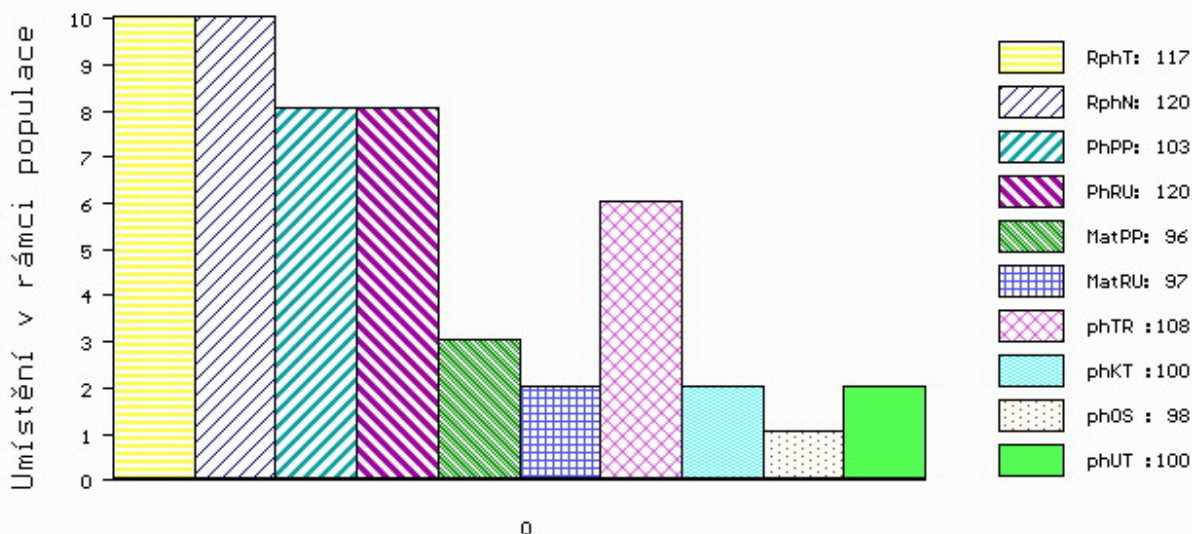

č.kat:13 uš.číslo 000029124 035 CZ

Číslo : 29134 035 CZ GOOM OD BÍLÉHO DOMU R* Číslo katalogu 14
 Dat.nar. : 26.03.2020 Plemeno : T100 Charolais
 Chovatel : Zatloukal Jan, Velké Dvorce
 Majitel : Zatloukal Jan, Velké Dvorce

OOO ZCH 809 PINAY 8552394134
 OO ZIT 524 BALTRAP 4241203929
 MOO 4240703151 FR TOPIE 4240703151

OTEC ICH 696 DOOM Z HODSLAVIC 410000730987081
 OMO ZTI 590 ROMEO Z BORU V 386000590710021
 MO 219702 981 CZ 410000219702981
 MMO 117214 981 CZ LAKOMÁ 304000117214981

OOM ZTI 900 ARTOIS 5810006623
 OM ZIT 709 ARCHIBALD Z MOKRÝŠOVA 405000710091053
 MOM 182639 953 CZ 405000182639953

MA 498584 932 CZ /1 ot CELINA OD BÍLÉHO DOMU 164000498584932
 OMM ZCH 901 MOC OD BÍLÉHO DOMU 164000067921032
 MM 231697 932 CZ 164000231697932
 MMM 136858 932 CZ R 164000136858932

Vl.užit:nar: 54 *** kg ve 120d: 214 kg 210d: 345 kg 365d: 589 kg / kříž: 136 cm
 Přírustek v testu : 2008 g / 108 přírustek od narození: 1467 g / 111 šourek 37 cm
 Věk při ZV 396 dní aktuálně k 27.03.21 hmotnost: 591 kg výška v kříži: 136 cm

PLEMENNÉ HODNOTY										LINEARNÍ HODNOCENÍ						
	pp	ru	pp	ru	TR	KT	OS	UT		Hmot	kříž	TR	KT	OS	UT	CE
BÝK	PE	81	114	ME	113	110	112	113	112	113						
MATKA	PE	100	103	ME	94	117	112	109	106	108	704	152	25	18	17	6 66
OTEC	PE	89	128	ME	128	103	115	117	116	118	694	141	26	21	23	8 78

HODNOCEN: TR 8 / / 9 KT / / OS / / UT Výsledek:

ÚROVEŇ PLEMENNÝCH HODNOT

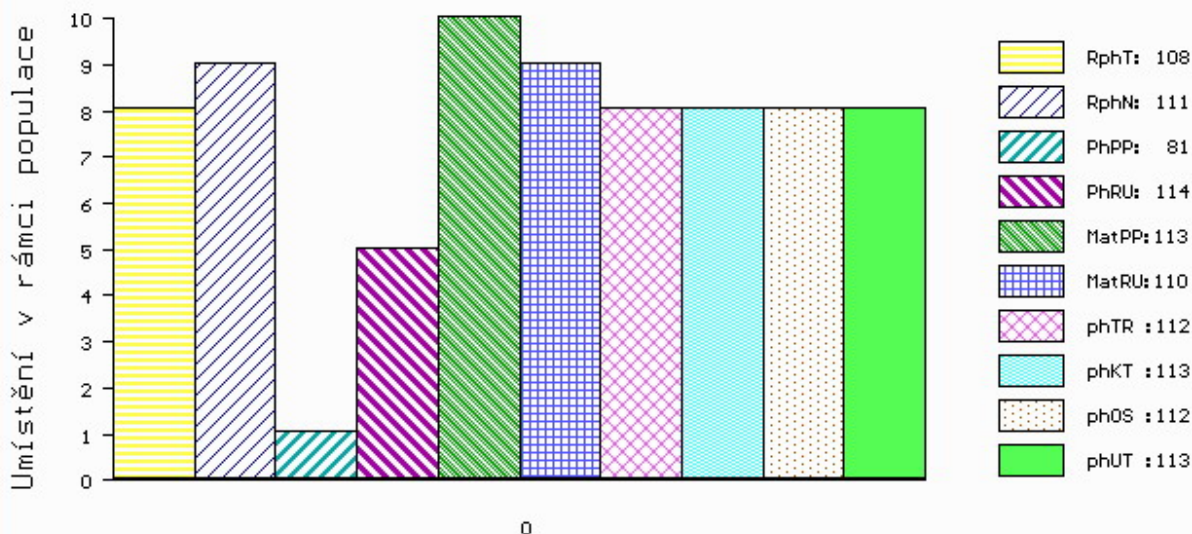

č.kat:14 uš.číslo 000029134 035 CZ

Číslo : 29131 035 CZ GANES OD BÍLÉHO DOMU Číslo katalogu 15
 Dat.nar. : 28.03.2020 Plemeno : T100 Charolais
 Chovatel : Zatloukal Jan, Velké Dvorce
 Majitel : Zatloukal Jan, Velké Dvorce

OOO ZTI 719 EMIR 8541877299
 OO ZIT 225 VELÍN Z PAVLOVIC 230000800192061
 MOO 295406 961 CZ PAVLA Z PAVLOVIC 230000295406961

O TEC ICH 401 CLAUDIUS Z HOREK 329000734150052

OMO ZTI 247 VIZIR P 7121074461
 MO 236370 952 CZ VIKÁRKA Z HOREK P 329000236370952
 MMO 198145 952 CZ SOŇA Z HOREK 329000198145952

OOM ZCH 298 EXQUIS 4289100902
 OM ZCH 899 MÁNES OD BÍLÉHO DOMU 164000067858032
 MOM 8561 370 CZ 164370008561

MA 360549 932 CZ /5 ot 164000360549932

OMM ZCH 575 KILLADEAS PADDY MF0093525
 MM 136959 932 CZ 164000136959932
 MMM 8553 370 CZ 164370008553

Vl.užit:nar: 43 *** kg ve 120d: 215 kg 210d: 317 kg 365d: 590 kg / kříž: 136 cm
 Přírustek v testu : 1933 g / 105 přírustek od narození: 1497 g / 108 šourek 40 cm
 Věk při ZV 394 dní aktuálně k 27.03.21 hmotnost: 588 kg výška v kříži: 136 cm

PLEMENNÉ HODNOTY

LINEARNÍ HODNOCENÍ

	pp	ru	ME	pp	ru	TR	KT	OS	UT	Hmot	kříž	TR	KT	OS	UT	CE	
BÝK	PE	105	111	ME	93	107	96	98	98								
MATKA	PE	103	109	ME	97	104	107	109	107	740	/	149	25	19	19	7	70
O TEC	PE	99	119	ME	91	109	108	103	100	788	/	142	26	21	22	8	77

HODNOCEN: TR 8 / / 9 KT / / OS / / UT Výsledek:

ÚROVEŇ PLEMENNÝCH HODNOT

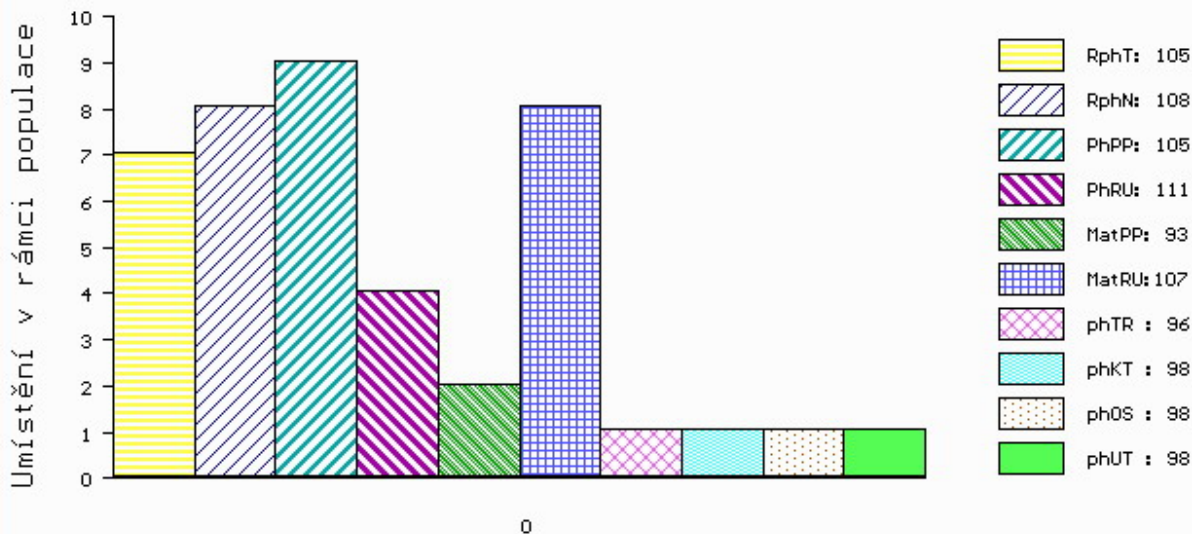

č.kat:15 uš.číslo 000029131 035 CZ

Číslo : 996014 032 CZ GANDALF Z HANOVA Číslo katalogu 16
 Dat.nar. : 02.02.2020 Plemeno : Y100 Limousine
 Chovatel : Hovorka Ota, Kamýk 5
 Majitel : Hovorka Ota, Kamýk 5

OOO 276 797 CABARET 1932582214
 OO 288 825 FIX 1934077688
 MOO 1932987088 FR CAPUCINE 1932987088

OTEC ZIL 152 JONGLEUR GD 3615415590
 OMO 288 826 ALONZO BEN 3615036618
 MO 3615410593 FR ELOGE 3615410593
 MMO 3615149495 FR ONDINE 3615149495

OOM ZLI 665 USSE 2303293868
 OM ZLM 808 BENDER NEČTINSKÝ 093000828263032
 MOM 224585 932 CZ 093000224585932

MA 542867 932 CZ /1 ot DELORKA Z HANOVA 478000542867932
 OMM ZLM 124 GABARIT 2312844940
 MM 391433 921 CZ ATOSKA MOF 391000391433921
 MMM 3615028953 FR CARPATES 3615028953

Vl.užit:nar: 49 *** kg ve 120d: 211 kg 210d: 346 kg 365d: 552 kg / kříž: 142 cm
 Přírustek v testu : 1783 g / 99 přírustek od narození: 1477 g / 103 šourek 44 cm
 Věk při ZV 449 dní aktuálně k 27.03.21 hmotnost: 668 kg výška v kříži: 147 cm

PLEMENNÉ HODNOTY										LINEARNÍ HODNOCENÍ						
	pp	ru	pp	ru	TR	KT	OS	UT		Hmot	kříž	TR	KT	OS	UT	CE
BÝK	PE	97	122	ME	99	96	119	117	113	116						
MATKA	PE	101	117	ME	90	106	104	105	104	105	780	146	26	22	23	8 79
OTEC	PE	99	108	ME	101	95	102	94	92	94	0	0	0	0	0	0

HODNOCEN: TR 10 / /10 KT / / OS / / UT Výsledek:

ÚROVEŇ PLEMENNÝCH HODNOT

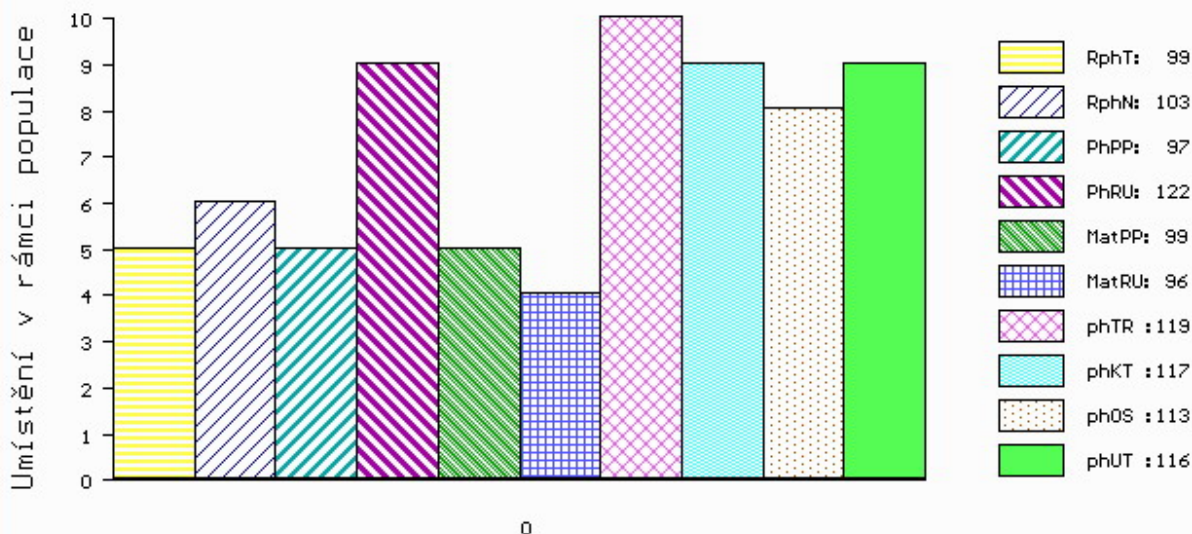

č.kat:16 uš.číslo 000996014 032 CZ

Číslo : 951700 032 CZ GEROMINO ŠUMAVSKÝ P* Číslo katalogu 17
 Dat.nar. : 26.01.2020 Plemeno : S100 Masný simentál
 Chovatel : Statek Kašperské Hory s.r.o.
 Majitel : Statek Kašperské Hory s.r.o.

OOO 262 692 HILLCREST CHAMPION PMMC017
 OO ZSI 807 CURAHEEN TYSON ET R 171059840126
 MOO 151420930180 IE RACEVIEW MERLE-BEAUTY BATM031

OTEC ZMS 201 ZENTRUM VODŇANSKÝ P 145000836371031
 OMO ZSI 178 JIŘÍK VODŇANSKÝ P 145287117144
 MO 181049 931 CZ NORMA VODŇANSKÁ P 145000181049931
 MMO 124781 207 CZ LILIE VODŇANSKÁ P 145207124781

OOM ZSI 829 LANGO AUGUST/ATOS PP 17701-00844
 OM ZSI 571 JAEGERGÁRD DARLING P 63747-00578
 MOM 6374700531 DK JAEGERGÁRD AMISTAR P 63747-00531

MA 414760 932 CZ /4 ot ANGELA ŠUMAVSKÁ P 158000414760932
 OMM ZSI 570 VESTERMOLLE DON LEON P 25679-01743
 MM 289338 932 CZ ÁJA ŠUMAVSKÁ P 158000289338932
 MMM 142103 304 CZ P 158000142103304

Vl.užit:nar: 56 *** kg ve 120d: 211 kg 210d: 378 kg 365d: 637 kg / kříž: 137 cm
 Přírustek v testu : 2150 g / 116 přírustek od narození: 1676 g / 118 šourek 44 cm
 Věk při ZV 456 dní aktuálně k 27.03.21 hmotnost: 770 kg výška v kříži: 142 cm

PLEMENNÉ HODNOTY										LINEARNÍ HODNOCENÍ							
	pp	ru	pp	ru	TR	KT	OS	UT	Hmot	kříž	TR	KT	OS	UT	CE		
BÝK	PE	84	122	ME	98	98	108	115	116	115							
MATKA	PE	90	110	ME	107	105	111	108	107	108	718	150	26	19	18	6	69
OTEC	PE	92	130	ME	78	93	108	120	124	122	757	139	26	25	25	9	85

HODNOCEN: TR 8 / /10 KT / / OS / / UT Výsledek:

ÚROVEŇ PLEMENNÝCH HODNOT

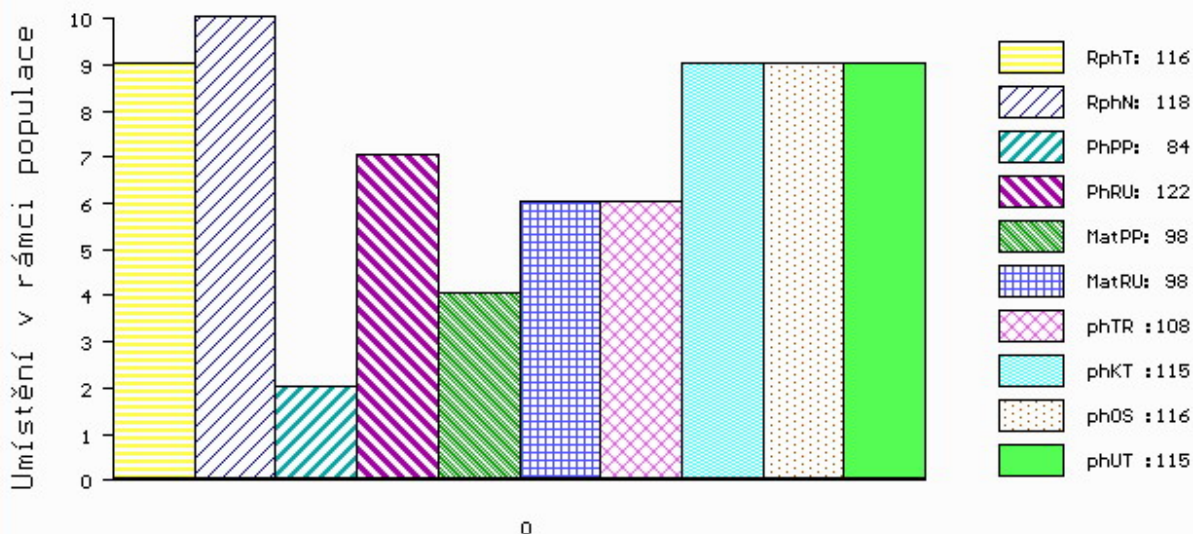

č.kat:17 uš.číslo 000951700 032 CZ

Číslo : 29096 035 CZ GERAUT OD BÍLÉHO DOMU PP Číslo katalogu 18
 Dat.nar. : 28.02.2020 Plemeno : S100 Masný simentál
 Chovatel : Zatloukal Jan, Velké Dvorce
 Majitel : Zatloukal Jan, Velké Dvorce

OOO 267 857 DOVEFIELDS GALLANT M045537
 OO ZSI 283 LYKKE SIRIUS P 41344-00241
 MOO 4134400184 DK LYKKE OPULUS ET P 41344-00184

OTEC ZSI 805 TUAREG AGROCHYT PP 392000709817061
 OMO ZSI 284 HOLM ULRICK P 36545-00514
 MO 193698 961 CZ OUŠKO JUNIOR AGROCHYT P 392000193698961
 MMO 193683 961 CZ OUŠKO AGROCHYT P 392000193683961

OOM 269 502 SLIEVENAGH FANTASTIC M042510
 OM ZSI 592 LANGMOSE DON JUAN P 87201-00135
 MOM 8720100115 DK LANGMOSE AFRODITE P 87201-00115

MA 498631 932 CZ /1 ot COMTESA OD BÍLÉHO DOMU P 164000498631932
 OMM ZSI 390 LYKKE ATLANTIS P 41344-00347
 MM 231723 932 CZ R 164000231723932
 MMM 136796 932 CZ 164000136796932

Vl.užit:nar: 50 *** kg ve 120d: 211 kg 210d: 335 kg 365d: 561 kg / kříž: 141 cm
 Přírustek v testu : 1966 g / 102 přírustek od narození: 1478 g / 100 šourek 40 cm
 Věk při ZV 423 dní aktuálně k 27.03.21 hmotnost: 631 kg výška v kříži: 143 cm

PLEMENNÉ HODNOTY										LINEARNÍ HODNOCENÍ							
	pp	ru	pp	ru	TR	KT	OS	UT		Hmot	kříž	TR	KT	OS	UT	CE	
BÝK	PE	72	114	ME	98	94	104	107	109	109							
MATKA	PE	84	115	ME	95	94	109	113	113	114	726	150	22	22	17	6	67
OTEC	PE	89	109	ME	98	95	94	99	104	102	610	139	26	23	24	8	81

HODNOCEN: TR 9 / /10 KT / / OS / / UT Výsledek:

ÚROVEŇ PLEMENNÝCH HODNOT

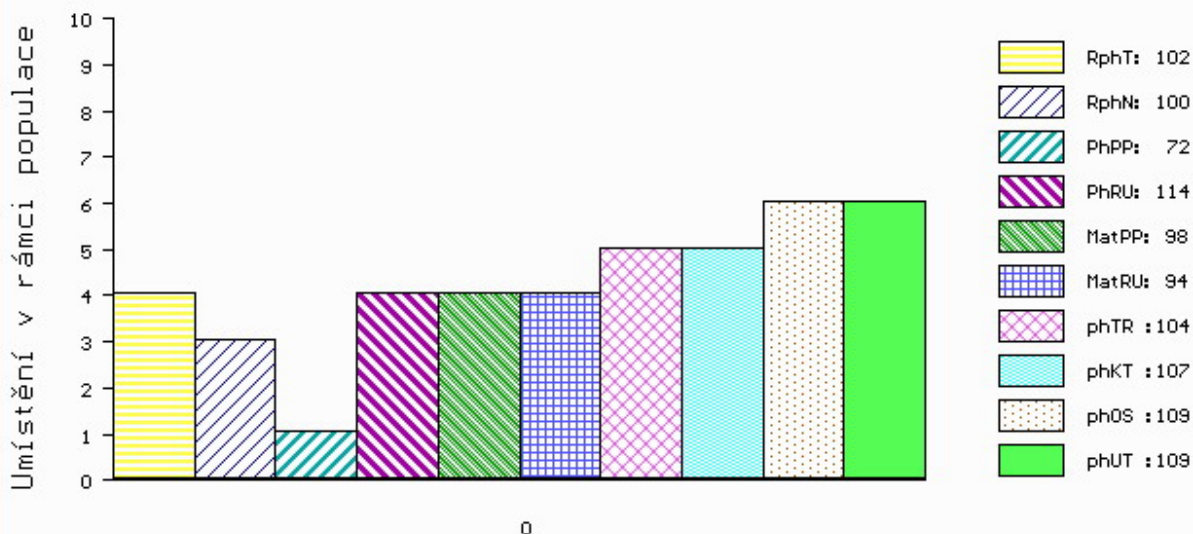

č.kat:18 uš.číslo 000029096 035 CZ

Číslo : 29099 035 CZ GATO OD BÍLÉHO DOMU P* Číslo katalogu 19
 Dat.nar. : 02.03.2020 Plemeno : S100 Masný simentál
 Chovatel : Zatloukal Jan, Velké Dvorce
 Majitel : Zatloukal Jan, Velké Dvorce

OOO 267 857 DOVEFIELDS GALLANT M045537
 OO ZSI 283 LYKKE SIRIUS P 41344-00241
 MOO 4134400184 DK LYKKE OPULUS ET P 41344-00184

OTEC ZSI 805 TUAREG AGROCHYT PP 392000709817061
 OMO ZSI 284 HOLM ULRICK P 36545-00514
 MO 193698 961 CZ OUŠKO JUNIOR AGROCHYT P 392000193698961
 MMO 193683 961 CZ OUŠKO AGROCHYT P 392000193683961

OOM 269 502 SLIEVENAGH FANTASTIC M042510
 OM ZSI 592 LANGMOSE DON JUAN P 87201-00135
 MOM 8720100115 DK LANGMOSE AFRODITE P 87201-00115

MA 498628 932 CZ /1 ot CATALINA OD BÍLÉHO DOMU P 164000498628932
 OMM ZSI 545 POLŠTĚŘ OD BÍLÉHO DOMU P 164000572187032
 MM 264833 932 CZ P 164000264833932
 MMM 64814 932 CZ P 164000064814932

Vl.užit:nar: 53 *** kg ve 120d: 213 kg 210d: 329 kg 365d: 545 kg / kříž: 139 cm
 Přírustek v testu : 1708 g / 93 přírustek od narození: 1385 g / 92 šourek 42 cm
 Věk při ZV 420 dní aktuálně k 27.03.21 hmotnost: 593 kg výška v kříži: 143 cm

PLEMENNÉ HODNOTY										LINEARNÍ HODNOCENÍ						
	pp	ru	ME	pp	ru	TR	KT	OS	UT	Hmot	kříž	TR	KT	OS	UT	CE
BÝK	PE	66	112	ME	89	95	102	106	109	108						
MATKA	PE	76	111	ME	77	96	103	104	104	105	720 /	148	19	18	15	6 58
OTEC	PE	89	109	ME	98	95	94	99	104	102	610 /	139	26	23	24	8 81

HODNOCEN: TR 9 / / 8 KT / / OS / / UT Výsledek:

ÚROVEŇ PLEMENNÝCH HODNOT

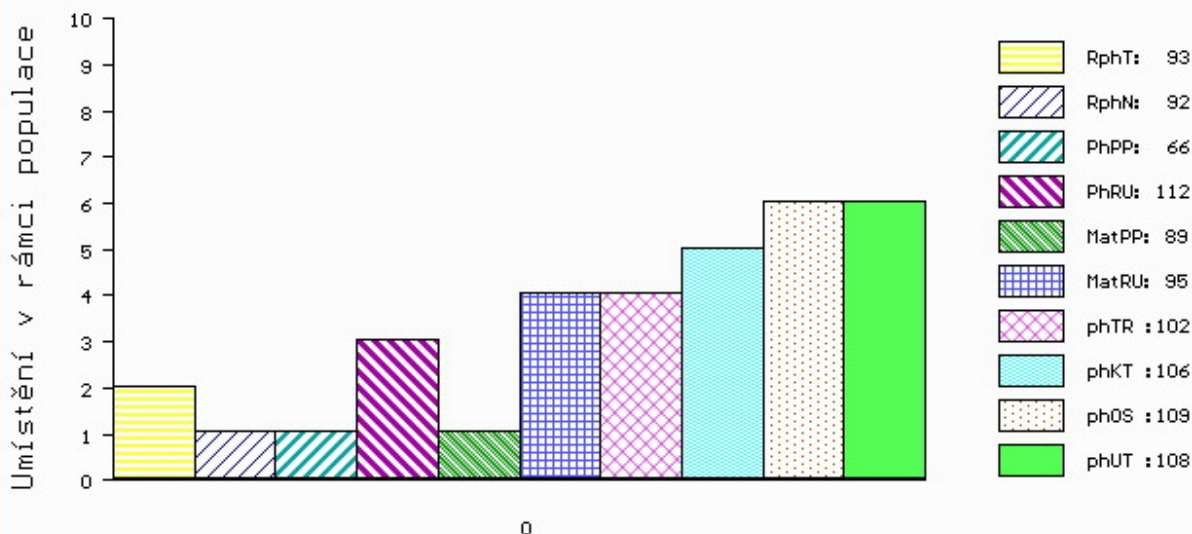

č.kat:19 uš.číslo 000029099 035 CZ

Číslo : 29197 035 CZ GELL OD BÍLÉHO DOMU PP Číslo katalogu 20
 Dat.nar. : 12.03.2020 Plemeno : S100 Masný simentál
 Chovatel : Zatloukal Jan, Velké Dvorce
 Majitel : Zatloukal Jan, Velké Dvorce

OOO 262 530 LEON MB SIMENTAL P 15.026 39419
 OO ZSI 570 VESTERMOLLE DON LEON P 25679-01743
 MOO 416631 CA HPF GOLDTIME P 416631

Otec ZSI 867 URQUELL ŠUMAVSKÝ V 158000687422032

OMO ZSI 280 VINGEGAARD URUGUAY P 41524-01028
 MO 144188 932 CZ ORKA ŠUMAVSKÁ P 158000144188932
 MMO 120709 304 CZ INKA ŠUMAVSKÁ R 158000120709304

OOM ZSI 400 HEDETOFT UNITED P 80185-00096
 OM PMS 085 SHERIF Z MALEŠIC V 410000674253031
 MOM 289532 931 CZ P 145000289532931

MA 360597 932 CZ /6 ot R 164000360597932

OMM ZSI 462 OČKO OD BÍLÉHO DOMU P 164000540677032
 MM 264779 932 CZ R 164000264779932
 MMM 9883 617 CZ R 164617009883

Vl.užit:nar: 50 *** kg ve 120d: 233 kg 210d: 379 kg 365d: 595 kg / kříž: 137 cm
 Přírustek v testu : 2075 g / 115 přírustek od narození: 1584 g / 116 šourek 45 cm
 Věk při ZV 410 dní aktuálně k 27.03.21 hmotnost: 652 kg výška v kříži: 139 cm

PLEMENNÉ HODNOTY

LINEARNÍ HODNOCENÍ

	pp	ru	pp	ru	TR	KT	OS	UT	Hmot	kříž	TR	KT	OS	UT	CE		
BÝK	PE	89	119	ME	115	99	97	119	123	118							
MATKA	PE	100	104	ME	103	110	106	114	116	114	687	146	21	17	17	6	61
Otec	PE	86	124	ME	123	92	106	116	116	116	790	143	27	24	23	9	83

HODNOCEN: TR 7 / /10 KT / / OS / / UT Výsledek:

ÚROVEŇ PLEMENNÝCH HODNOT

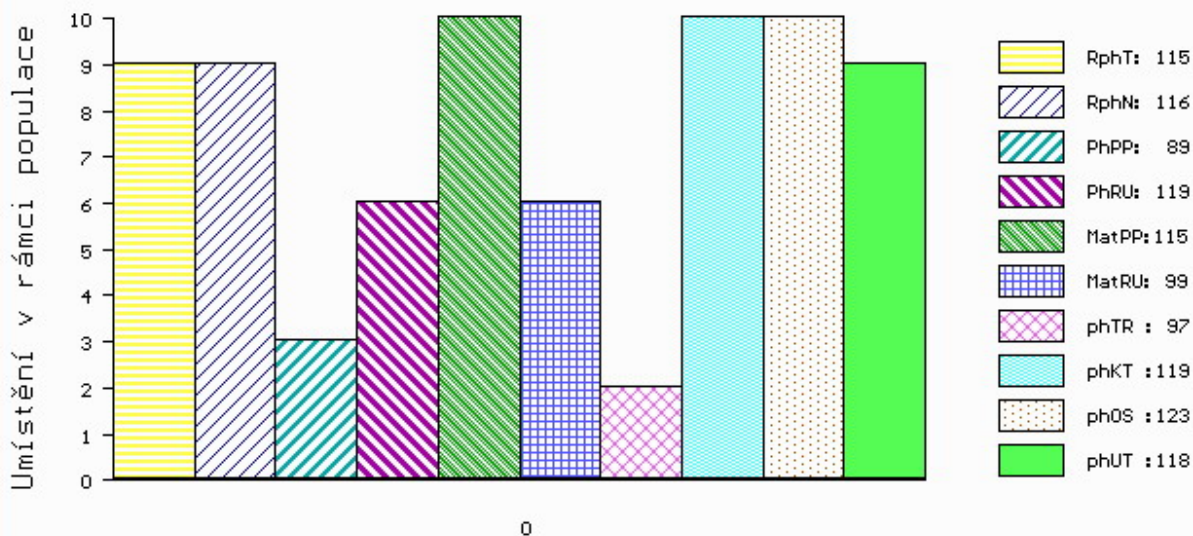

č.kat:20 uš.číslo 000029197 035 CZ

Číslo : 29198 035 CZ GEJNOK OD BÍLÉHO DOMU P* Číslo katalogu 21
 Dat.nar. : 13.03.2020 Plemeno : S100 Masný simentál
 Chovatel : Zatloukal Jan, Velké Dvorce
 Majitel : Zatloukal Jan, Velké Dvorce

OOO 262 530 LEON MB SIMENTAL P 15.026 39419
 OO ZSI 570 VESTERMOLLE DON LEON P 25679-01743
 MOO 416631 CA HPF GOLDTIME P 416631

Otec ZSI 867 URQUELL ŠUMAVSKÝ V 158000687422032

OMO ZSI 280 VINGEGAARD URUGUAY P 41524-01028
 MO 144188 932 CZ ORKA ŠUMAVSKÁ P 158000144188932
 MMO 120709 304 CZ INKA ŠUMAVSKÁ R 158000120709304

OOM ZSI 352 NÁRODNÍ VÍTEŽ VODŇANSKÝ P 145000182450031
 OM ZSI 599 REJNOK OD BÍLÉHO DOMU P 164000540733032
 MOM 107250 310 CZ P 164000107250310

MA 323561 932 CZ /6 ot R 164000323561932

OMM ZSI 178 JIŘÍK VODŇANSKÝ P 145287117144
 MM 64878 932 CZ MARIE OD BÍLÉHO DOMU P 164000064878932
 MMM 107237 310 CZ IVANA OD BÍLÉHO DOMU P 164000107237310

Vl.užit:nar: 54 *** kg ve 120d: 251 kg 210d: 404 kg 365d: 632 kg / kříž: 140 cm
 Přírustek v testu : 1908 g / 102 přírustek od narození: 1580 g / 111 šourek 44 cm
 Věk při ZV 409 dní aktuálně k 27.03.21 hmotnost: 653 kg výška v kříži: 140 cm

PLEMENNÉ HODNOTY

LINEARNÍ HODNOCENÍ

	pp	ru	pp	ru	TR	KT	OS	UT	Hmot	kříž	TR	KT	OS	UT	CE
BÝK PE	84	133	ME	109	86	109	119	119	118						
MATKA PE	100	118	ME	82	92	100	112	114	111	634 /	144	19	16	15	5 55
Otec PE	86	124	ME	123	92	106	116	116	116	790 /	143	27	24	23	9 83

HODNOCEN: TR 8 / /10 KT / / OS / / UT Výsledek:

ÚROVEŇ PLEMENNÝCH HODNOT

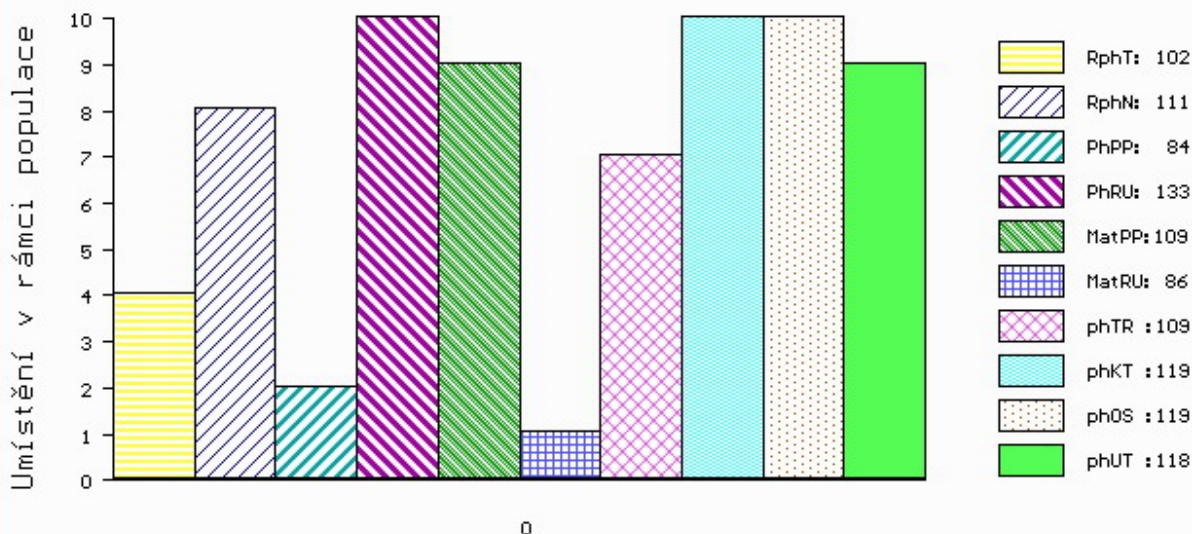

č.kat:21 uš.číslo 000029198 035 CZ

Číslo : 29211 035 CZ GOUDO OD BÍLÉHO DOMU PP Číslo katalogu 22
 Dat.nar. : 22.03.2020 Plemeno : S100 Masný simentál
 Chovatel : Zatloukal Jan, Velké Dvorce
 Majitel : Zatloukal Jan, Velké Dvorce

OOO 262 530 LEON MB SIMENTAL P 15.026 39419
 OO ZSI 570 VESTERMOLLE DON LEON P 25679-01743
 MOO 416631 CA HPF GOLDTIME P 416631

Otec ZSI 867 URQUELL ŠUMAVSKÝ V 158000687422032

OMO ZSI 280 VINGEGAARD URUGUAY P 41524-01028
 MO 144188 932 CZ ORKA ŠUMAVSKÁ P 158000144188932
 MMO 120709 304 CZ INKA ŠUMAVSKÁ R 158000120709304

OOM ZSI 309 MUZIKA OD BÍLÉHO DOMU P 164000067903032
 OM ZSI 545 POLŠTÁŘ OD BÍLÉHO DOMU P 164000572187032
 MOM 8650 370 CZ P 164370008650

MA 264833 932 CZ /6 ot P 164000264833932

OMM ZSI 178 JIŘÍK VODŇANSKÝ P 145287117144
 MM 64814 932 CZ P 164000064814932
 MMM 4013 617 CZ FREDLUND JACOBINE 61717-0136

Vl.užit:nar: 53 *** kg ve 120d: 214 kg 210d: 379 kg 365d: 593 kg / kříž: 143 cm
 Přírustek v testu : 1816 g / 97 přírustek od narození: 1478 g / 101 šourek 42 cm
 Věk při ZV 400 dní aktuálně k 27.03.21 hmotnost: 600 kg výška v kříži: 143 cm

PLEMENNÉ HODNOTY

LINEARNÍ HODNOCENÍ

	pp	ru	pp	ru	TR	KT	OS	UT	Hmot	kříž	TR	KT	OS	UT	CE		
BÝK	PE	79	120	ME	114	92	108	106	104	107							
MATKA	PE	93	110	ME	89	93	103	99	98	101	750	148	24	20	18	6	68
Otec	PE	86	124	ME	123	92	106	116	116	116	790	143	27	24	23	9	83

HODNOCEN: TR 10 / /10 KT / / OS / / UT Výsledek:

ÚROVEŇ PLEMENNÝCH HODNOT

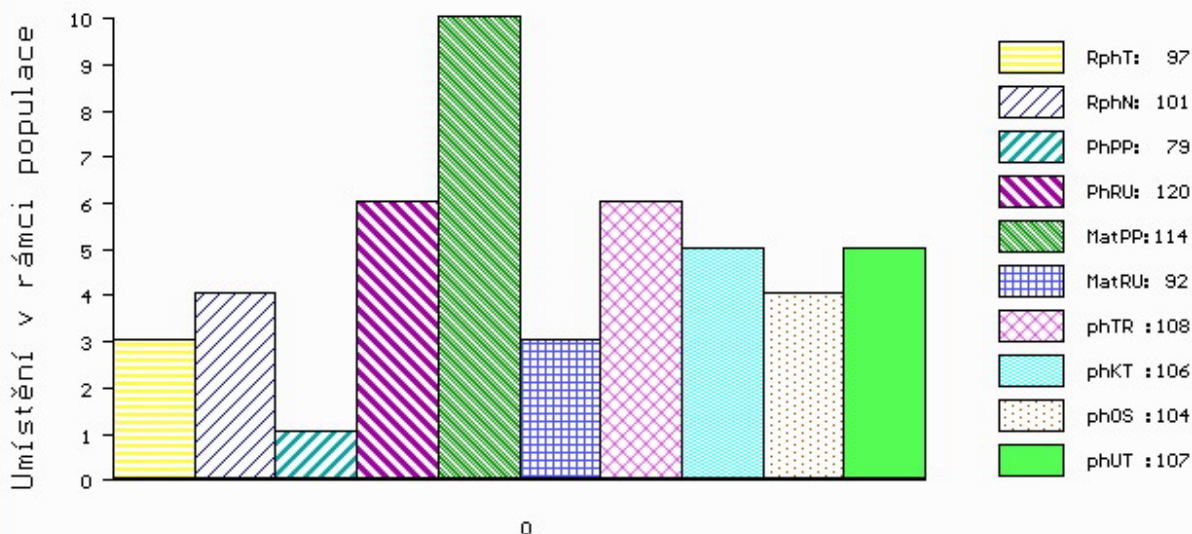

č.kat:22 uš.číslo 000029211 035 CZ

Číslo : 29212 035 CZ GIBER OD BÍLÉHO DOMU P* Číslo katalogu 23
 Dat.nar. : 22.03.2020 Plemeno : S100 Masný simentál
 Chovatel : Zatloukal Jan, Velké Dvorce
 Majitel : Zatloukal Jan, Velké Dvorce

OOO ZSI 564 VINGEGAARD COLORADO P 41524-01200
 OO PMS 624 ZABO LEŽNICKÝ R 400000561894041
 MOO 135448 941 CZ EMA LEŽNICKÁ R 400000135448941

OPEC PSI 241 CALIBER OD BÍLÉHO DOMU P 164000872917032
 OMO ZSI 309 MUZIKA OD BÍLÉHO DOMU P 164000067903032
 MO 264793 932 CZ R 164000264793932
 MMO 9535 617 CZ R 164617009535

OOM 269 502 SLIEVENAGH FANTASTIC M042510
 OM ZSI 592 LANGMOSE DON JUAN P 87201-00135
 MOM 8720100115 DK LANGMOSE AFRODITE P 87201-00115

MA 429685 932 CZ /3 ot P 164000429685932
 OMM ZSI 260 LEV Z CUNKOVA P 253031000685
 MM 231636 932 CZ P 164000231636932
 MMM 106328 310 CZ P 164000106328310

Vl.užit:nar: 40 *** kg ve 120d: 212 kg 210d: 367 kg 365d: 598 kg / kříž: 143 cm
 Přírustek v testu : 1800 g / 106 přírustek od narození: 1530 g / 116 šourek 40 cm
 Věk při ZV 400 dní aktuálně k 27.03.21 hmotnost: 606 kg výška v kříži: 143 cm

PLEMENNÉ HODNOTY										LINEARNÍ HODNOCENÍ							
	pp	ru	pp	ru	TR	KT	OS	UT	Hmot	kříž	TR	KT	OS	UT	CE		
BÝK	PE	104	120	ME	84	97	107	102	99	103							
MATKA	PE	102	118	ME	98	91	106	105	103	105	886 /	162	29	19	18	7	73
OPEC	PE	103	124	ME	71	102	113	106	103	107	639 /	143	28	18	18	7	71

HODNOCEN: TR 10 / /10 KT / / OS / / UT Výsledek:

ÚROVEŇ PLEMENNÝCH HODNOT

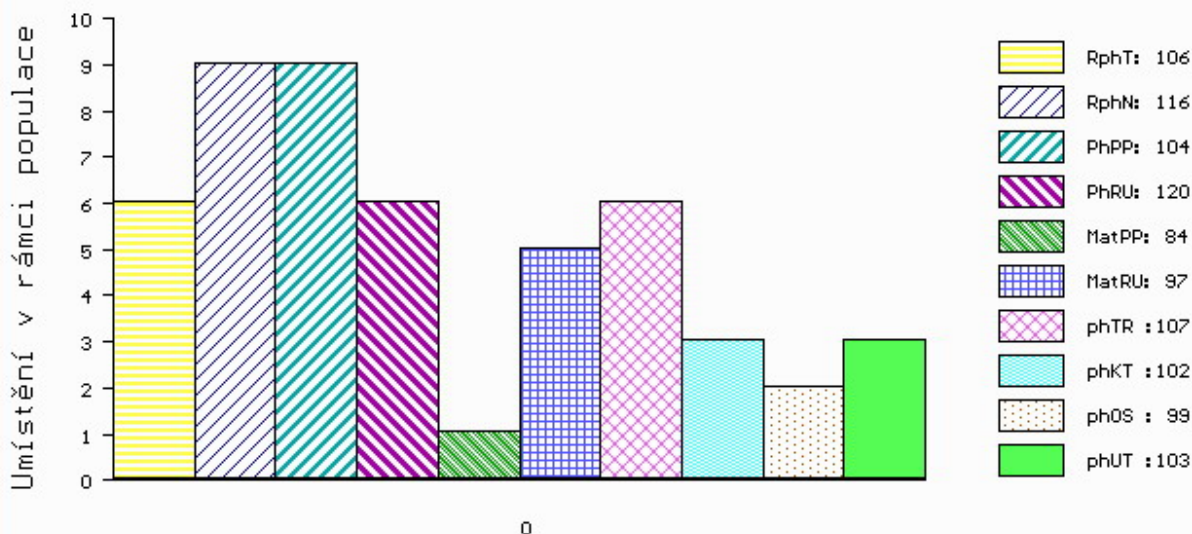

č.kat:23 uš.číslo 000029212 035 CZ

Číslo : 29214 035 CZ GALI OD BÍLÉHO DOMU PP Číslo katalogu 24
 Dat.nar. : 24.03.2020 Plemeno : S100 Masný simentál
 Chovatel : Zatloukal Jan, Velké Dvorce
 Majitel : Zatloukal Jan, Velké Dvorce

OOO ZSI 807 CURAHEEN TYSON ET R 171059840126
 OO ZMS 201 ZENTRUM VODŇANSKÝ P 145000836371031
 MOO 181049 931 CZ NORMA VODŇANSKÁ P 145000181049931

Otec PSI 526 DISK AGROCHYT R 392000012096064

OMO ZSI 955 CELTIC ROCK ET R 221152690291
 MO 543937 961 CZ ANGELA AGROCHYT P 392000543937961
 MMO 341436 961 CZ JISKRA AGROCHYT P 392000341436961

OOM ZSI 352 NÁRODNÍ VÍTEŽ VODŇANSKÝ P 145000182450031
 OM ZSI 599 REJNOK OD BÍLÉHO DOMU P 164000540733032
 MOM 107250 310 CZ P 164000107250310

MA 360624 932 CZ /6 ot R 164000360624932

OMM ZSI 313 MOŘIC OD BÍLÉHO DOMU V 164000067879032
 MM 231684 932 CZ P 164000231684932
 MMM 106301 310 CZ P 164000106301310

Vl.užit:nar: 54 *** kg ve 120d: 218 kg 210d: 369 kg 365d: 582 kg / kříž: 142 cm
 Přírustek v testu : 1800 g / 103 přírustek od narození: 1446 g / 107 šourek 44 cm
 Věk při ZV 398 dní aktuálně k 27.03.21 hmotnost: 586 kg výška v kříži: 142 cm

PLEMENNÉ HODNOTY

LINEARNÍ HODNOCENÍ

	pp	ru	ME	pp	ru	TR	KT	OS	UT	Hmot	kříž	TR	KT	OS	UT	CE	
BÝK	PE	73	111	ME	88	108	104	119	121	119							
MATKA	PE	92	115	ME	78	101	111	123	125	122	682	148	24	20	17	6	67
Otec	PE	91	122	ME	96	109	105	115	117	116	900	145	27	26	27	10	90

HODNOCEN: TR 9 / / 9 KT / / OS / / UT Výsledek:

ÚROVEŇ PLEMENNÝCH HODNOT

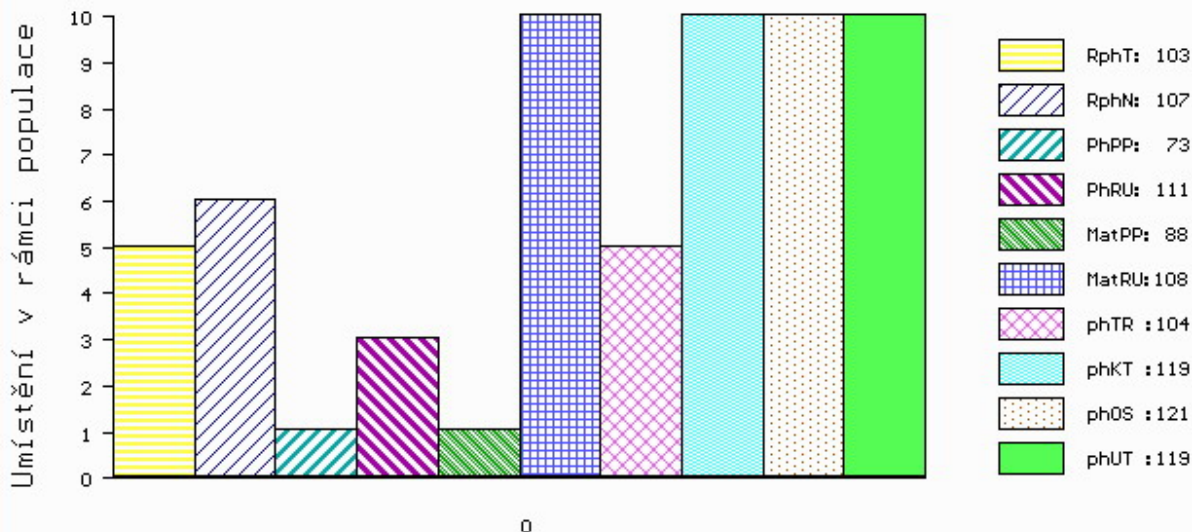

č.kat:24 uš.číslo 000029214 035 CZ

Číslo : 29216 035 CZ GOSE OD BÍLÉHO DOMU R* Číslo katalogu 25
 Dat.nar. : 26.03.2020 Plemeno : S100 Masný simentál
 Chovatel : Zatloukal Jan, Velké Dvorce
 Majitel : Zatloukal Jan, Velké Dvorce

OOO ZSI 807 CURAHEEN TYSON ET R 171059840126
 OO ZMS 201 ZENTRUM VODŇANSKÝ P 145000836371031
 MOO 181049 931 CZ NORMA VODŇANSKÁ P 145000181049931

Otec PSI 526 DISK AGROCHYT R 392000012096064

OMO ZSI 955 CELTIC ROCK ET R 221152690291
 MO 543937 961 CZ ANGELA AGROCHYT P 392000543937961
 MMO 341436 961 CZ JISKRA AGROCHYT P 392000341436961

OOM 269 502 SLIEVENAGH FANTASTIC M042510
 OM ZSI 592 LANGMOSE DON JUAN P 87201-00135
 MOM 8720100115 DK LANGMOSE AFRODITE P 87201-00115

MA 397183 932 CZ /5 ot R 164000397183932

OMM ZSI 178 JIŘÍK VODŇANSKÝ P 145287117144
 MM 64878 932 CZ MARIE OD BÍLÉHO DOMU P 164000064878932
 MMM 107237 310 CZ IVANA OD BÍLÉHO DOMU P 164000107237310

Vl.užit:nar: 48 *** kg ve 120d: 199 kg 210d: 372 kg 365d: 592 kg / kříž: 138 cm
 Přírustek v testu : 1883 g / 108 přírustek od narození: 1492 g / 113 šourek 39 cm
 Věk při ZV 396 dní aktuálně k 27.03.21 hmotnost: 594 kg výška v kříži: 138 cm

PLEMENNÉ HODNOTY

LINEARNÍ HODNOCENÍ

	pp	ru	ME	pp	ru	TR	KT	OS	UT	Hmot	kříž	TR	KT	OS	UT	CE	
BÝK	PE	90	111	ME	88	110	104	106	106	107							
MATKA	PE	89	114	ME	74	104	112	110	108	110	688	149	26	17	16	6	65
Otec	PE	91	122	ME	96	109	105	115	117	116	900	145	27	26	27	10	90

HODNOCEN: TR 7 / /10 KT / / OS / / UT Výsledek:

ÚROVEŇ PLEMENNÝCH HODNOT

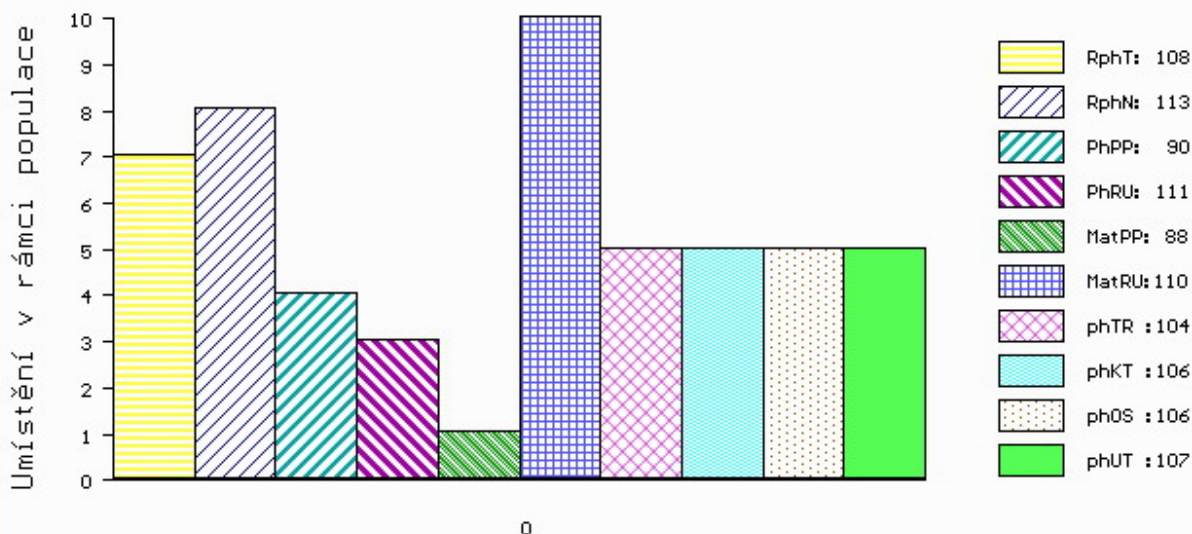

č.kat:25 uš.číslo 000029216 035 CZ

Číslo : 29169 035 CZ GALBERY OD BÍLÉHO DOMU P* Číslo katalogu 26
 Dat.nar. : 31.03.2020 Plemeno : S100 Masný simentál
 Chovatel : Zatloukal Jan, Velké Dvorce
 Majitel : Zatloukal Jan, Velké Dvorce

OOO ZSI 564 VINGEGAARD COLORADO P 41524-01200
 OO PMS 624 ZABO LEŽNICKÝ R 400000561894041
 MOO 135448 941 CZ EMA LEŽNICKÁ R 400000135448941

Otec ZMS 742 CALBERY OD BÍLÉHO DOMU P 164000872910032

OMO ZSI 591 LYKKE CAMARO P 41344-00396
 MO 323491 932 CZ P 164000323491932
 MMO 9599 617 CZ P 164617009599

OOM 269 502 SLIEVENAGH FANTASTIC M042510
 OM ZSI 592 LANGMOSE DON JUAN P 87201-00135
 MOM 8720100115 DK LANGMOSE AFRODITE P 87201-00115

MA 360646 932 CZ /6 ot R 164000360646932

OMM SIP 007 IGOR 21876-0114
 MM 64804 932 CZ P 164000064804932
 MMM 9607 617 CZ P 164617009607

Vl.užit:nar: 55 *** kg ve 120d: 207 kg 210d: 364 kg 365d: 614 kg / kříž: 144 cm
 Přírustek v testu : 1975 g / 105 přírustek od narození: 1529 g / 115 šourek 40 cm
 Věk při ZV 391 dní aktuálně k 27.03.21 hmotnost: 607 kg výška v kříži: 144 cm

PLEMENNÉ HODNOTY

LINEARNÍ HODNOCENÍ

	pp	ru	ME	pp	ru	TR	KT	OS	UT	Hmot	kříž	TR	KT	OS	UT	CE	
BÝK	PE	73	118	ME	100	90	106	105	104	105							
MATKA	PE	86	110	ME	86	95	107	110	108	109	686	147	22	17	17	6	62
Otec	PE	79	131	ME	94	83	110	111	110	112	611	141	26	22	21	8	77

HODNOCEN: TR 10 / /10 KT / / OS / / UT Výsledek:

ÚROVEŇ PLEMENNÝCH HODNOT

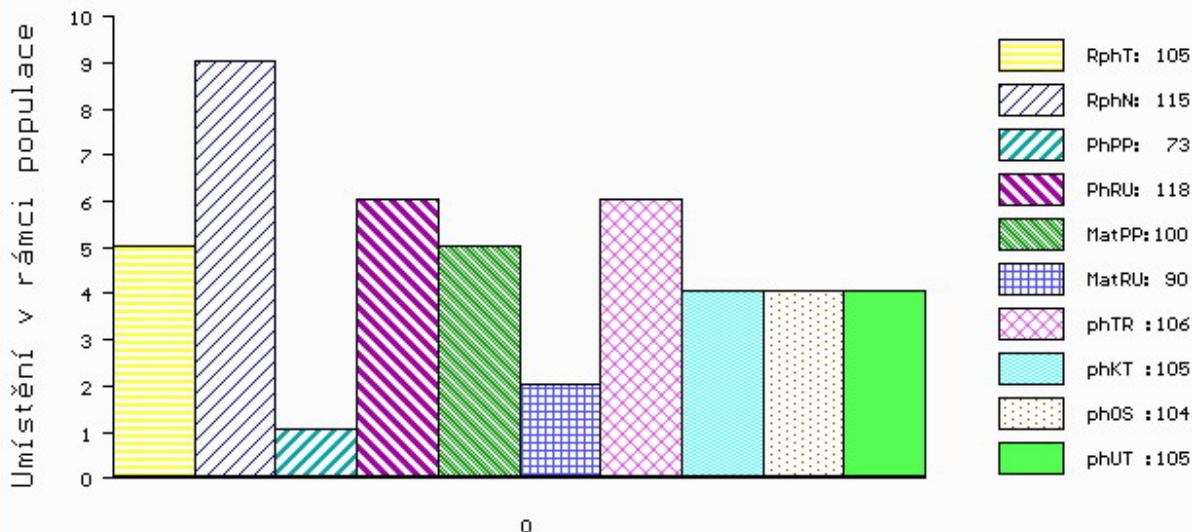

č.kat:26 uš.číslo 000029169 035 CZ

Číslo : 36483 034 CZ MEWIL GREAT WEST 3J WT/WT Číslo katalogu 27
 Dat.nar. : 18.01.2020 Plemeno : G100 Aberdeen Angus
 Chovatel : Vráblik Miroslav, Ing., Trhové Sviny
 Majitel : Vráblik Miroslav, Ing., Trhové Sviny

OOO ZAA 695 RED DMM BRYLOR THUMP 2T 1399230
 OO ZAA 807 TARIK RED ET 398000665397031
 MOO 240519 931 CZ RED 398000240519931

OTEC ZAI 363 BOND RED ZE STVOLÍNEK 403000590850051
 OMO PAA 017 TOMAHAWK RED TEGRO 133000690920061
 MO 175602 951 CZ 403000175602951
 MMO 147128 951 CZ 403000147128951

OOM 267 504 YOUNG DALE REAL DEAL 18K 1023568
 OM ZAA 515 YOUNG DALE TOUCH DOWN 36M 1119460
 MOM 757111 CA PAT LADY SANDRA 2C 757111

MA 502258 961 CZ /7 ot MEWIL FANNY ET 448000502258961
 OMM ZAA 181 BNB HAMILTON 41C 779242
 MM 2799 117 CZ MEWIL FANNY 152G 045117002799
 MMM 4400 201 CZ CRESCENT CREEK LADY FANNY 37A 715472

Vl.užit:nar: 47 *** kg ve 120d: 224 kg 210d: 344 kg 365d: 582 kg / kříž: 135 cm
 Přírustek v testu : 2283 g / 120 přírustek od narození: 1578 g / 122 šourek 42 cm
 Věk při ZV 464 dní aktuálně k 27.03.21 hmotnost: 732 kg výška v kříži: 140 cm

PLEMENNÉ HODNOTY										LINEARNÍ HODNOCENÍ							
	pp	ru	pp	ru	TR	KT	OS	UT	Hmot	kříž	TR	KT	OS	UT	CE		
BÝK	PE	71	117	ME	73	120	101	110	110	110							
MATKA	PE	97	102	ME	70	134	105	106	104	106	712	141	20	21	20	7	68
OTEC	PE	76	136	ME	82	105	122	125	122	125	724	142	29	25	25	9	88

HODNOCEN: TR 8 / /10 KT / / OS / / UT Výsledek:

ÚROVEŇ PLEMENNÝCH HODNOT

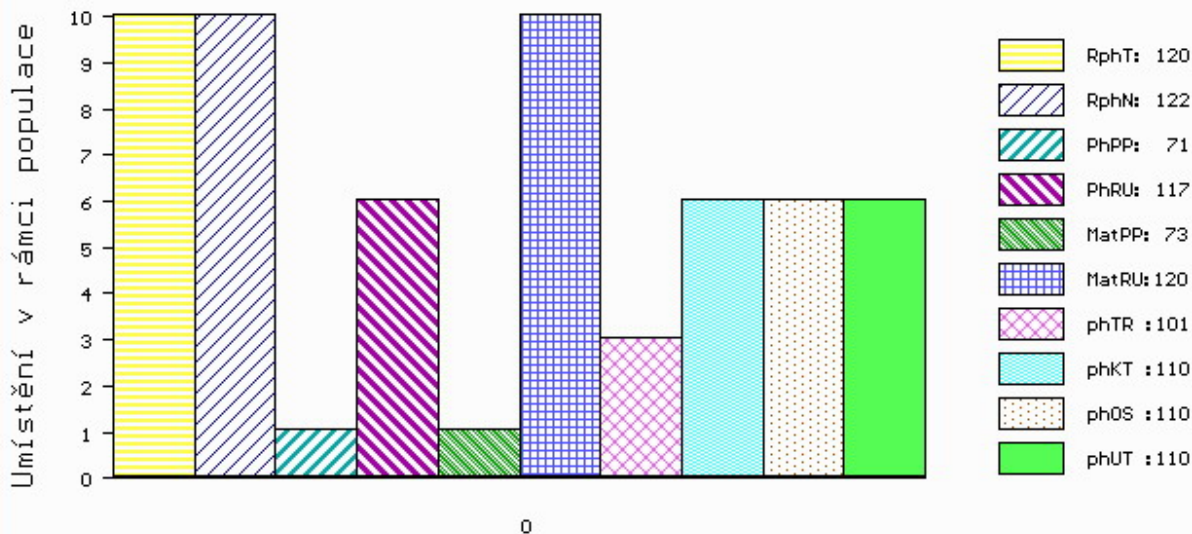

č.kat:27 uš.číslo 000036483 034 CZ

Číslo : 128407 034 CZ MEWIL GLITTER 20J WT/WT Číslo katalogu 28
 Dat.nar. : 20.02.2020 Plemeno : G100 Aberdeen Angus
 Chovatel : Vráblík Miroslav, Ing., Trhové Sviny
 Majitel : Vráblík Miroslav, Ing., Trhové Sviny

OOO 280 712 VIN-MAR FOCUS IN 8847 16135296
 OO ZAI 060 GF SON IN LAW 4Z 1660164
 MOO 1546282 CA TAMBRI BLACKBIRD 4X 1546282

OTEC ZAI 477 CAESAR IKAR 460000944046031
 OMO ZAA 896 MEWIL UNIVERSAL 112Z 045000760658031
 MO 518229 931 CZ BAGIRA IKAR 460000518229931
 MMO 446146 931 CZ MEWIL BABY DOLL 33Z 045000446146931

OOM 000 KMK ALLIANCE 6595 I87 1191922
 OM 284 679 KOTAMÄEN HAGRID 2584 ET 2584
 MOM 893980 US MVF TIBBIE 66G 893980

MA 119965780 FI /4 ot PUUSTIN MEIRAMI 6722 119965780
 OMM ZAA 692 BLUE & GRAY LEE V04 15973416
 MM 109540584 FI PUUSTIN JATSI 6602 109540584
 MMM 95544115 FI PUUSTIN ETLA 5645 95544115

Vl.užit:nar: 40 *** kg ve 120d: 219 kg 210d: 369 kg 365d: 620 kg / kříž: 140 cm
 Přírutek v testu : 2083 g / 108 přírutek od narození: 1648 g / 106 šourek 44 cm
 Věk při ZV 431 dní aktuálně k 27.03.21 hmotnost: 701 kg výška v kříži: 142 cm

PLEMENNÉ HODNOTY										LINEARNÍ HODNOCENÍ							
	pp	ru	pp	ru	TR	KT	OS	UT	Hmot	kříž	TR	KT	OS	UT	CE		
BÝK	PE	107	123	ME	99	105	110	107	105	106							
MATKA	PE	106	118	ME	106	106	96	104	106	104	768	142	27	21	19	7	74
OTEC	PE	121	111	ME	87	113	107	107	105	105	693	138	26	22	22	8	78

HODNOCEN: TR 10 / /10 KT / / OS / / UT Výsledek:

ÚROVEŇ PLEMENNÝCH HODNOT

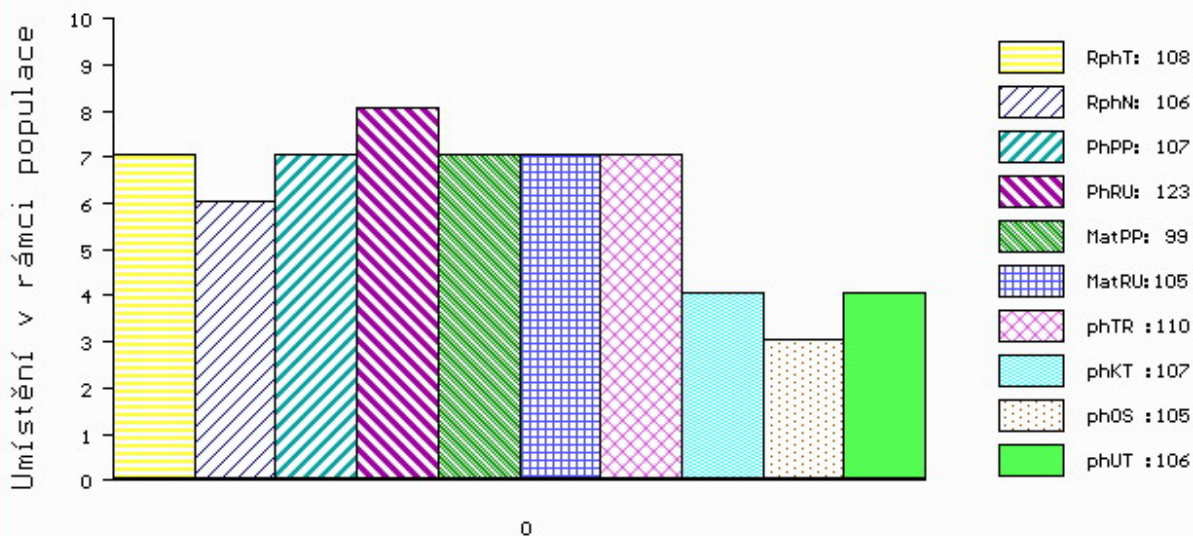

č.kat:28 uš.číslo 000128407 034 CZ

Číslo : 628403 041 CZ GORAN RED CHYLICKÝ WT/WT Číslo katalogu 29
 Dat.nar. : 01.03.2020 Plemeno : G100 Aberdeen Angus
 Chovatel : Široký Zdeněk, Ing., Útvina
 Majitel : Široký Zdeněk, Ing., Útvina

OOO ZAA 757 SANDRO RED ET 398000665369031
 OO ZAI 141 ZÁMIŠ RED Z RADHOSTIC 398000834457031
 MOO 360319 931 CZ RED ET 398000360319931

OTEC ZAI 581 CIBETKA RED Z RADHOSTIC 398000948088031
 OMO ZAA 823 TINO RED ET 398000717342031
 MO 524407 931 CZ RED 398000524407931
 MMO 360355 931 CZ RED ET 398000360355931

OOM 270 346 RED FINE LINE MULBERRY 26P 1237972
 OM ZAA 816 THOMPSON RED ET 398000717331031
 MOM 834780 CA RED BRYLOR BONITA 2E 834780

MA 664255 931 CZ /1 ot COSTA RED Z RADHOSTIC 398000664255931
 OMM ZAA 702 ROSS RED ET 398000624476031
 MM 360353 931 CZ RED 398000360353931
 MMM 240523 931 CZ PAVLA RED Z RADHOSTIC ET 398000240523931

Vl.užit:nar: 41 *** kg ve 120d: 212 kg 210d: 329 kg 365d: 535 kg / kříž: 132 cm
 Přírustek v testu : 1916 g / 105 přírustek od narození: 1409 g / 107 šourek 43 cm
 Věk při ZV 421 dní aktuálně k 27.03.21 hmotnost: 592 kg výška v kříži: 133 cm

PLEMENNÉ HODNOTY										LINEARNÍ HODNOCENÍ						
	pp	ru	pp	ru	TR	KT	OS	UT		Hmot	kříž	TR	KT	OS	UT	CE
BÝK	PE	106	120	ME	100	102	103	112	113	112						
MATKA	PE	96	110	ME	101	110	95	98	98	98	712 /	144	21	19	18	7 65
OTEC	PE	119	124	ME	98	97	112	115	114	117	608 /	132	22	19	18	7 66

HODNOCEN: TR 6 / /10 KT / / OS / / UT Výsledek:

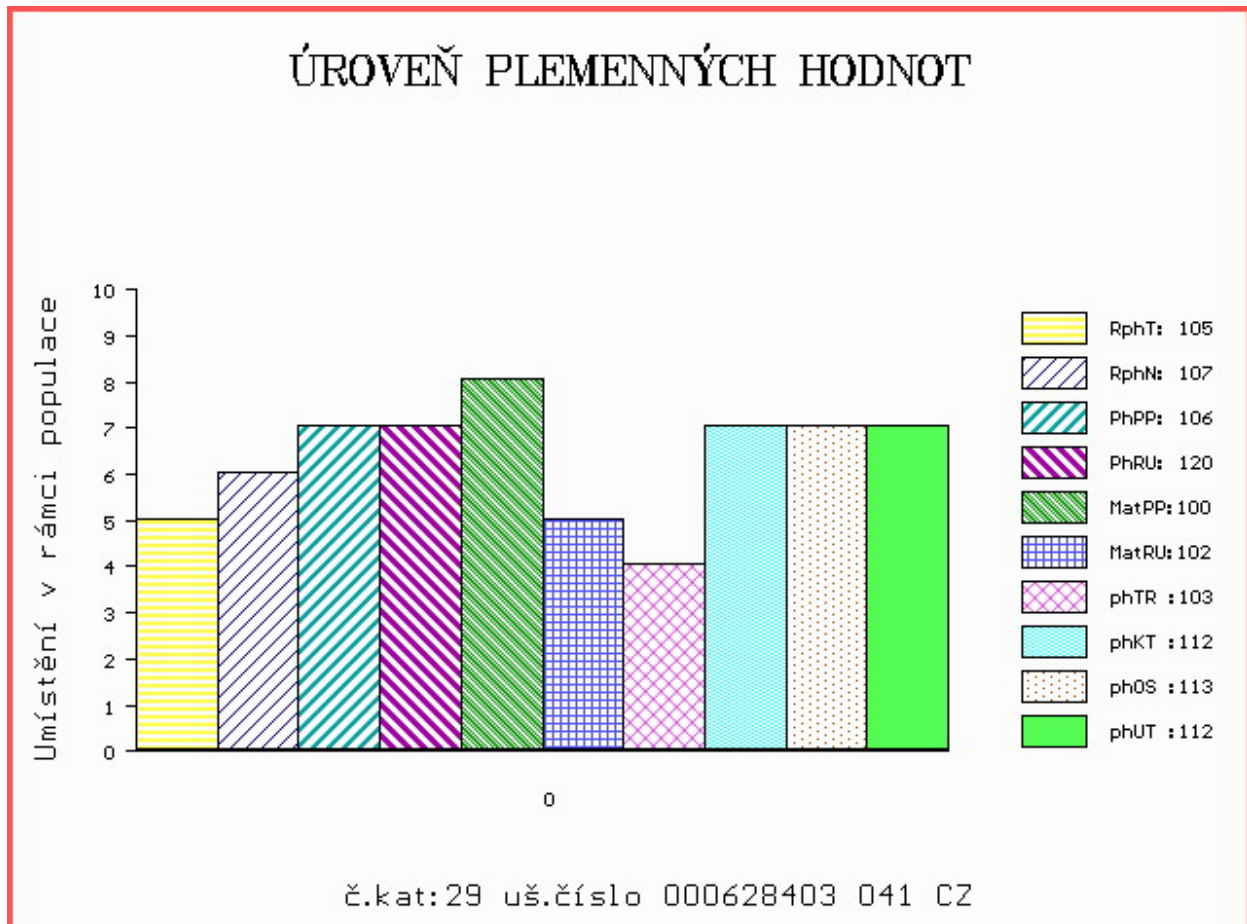

Číslo : 628405 041 CZ GEROJ RED CHYLICKÝ WT/WT Číslo katalogu 30
 Dat.nar. : 28.03.2020 Plemeno : G100 Aberdeen Angus
 Chovatel : Široký Zdeněk, Ing., Útvina
 Majitel : Široký Zdeněk, Ing., Útvina

OOO ZAA 757 SANDRO RED ET 398000665369031
 OO ZAI 141 ZÁMIŠ RED Z RADHOSTIC 398000834457031
 MOO 360319 931 CZ RED ET 398000360319931

OTEC ZAI 581 CIBETKA RED Z RADHOSTIC 398000948088031
 OMO ZAA 823 TINO RED ET 398000717342031
 MO 524407 931 CZ RED 398000524407931
 MMO 360355 931 CZ RED ET 398000360355931

OOM ZAA 694 RED BRYLOR TALISKER 202T 1410189
 OM PAA 504 ZAPATA RED Z RADHOSTIC ET 398000795556031
 MOM 299431 931 CZ ET 398000299431931

MA 664257 931 CZ /2 ot COROLA RED Z RADHOSTIC 398000664257931
 OMM ZAA 695 RED DMM BRYLOR THUMP 2T 1399230
 MM 360349 931 CZ RED ET 398000360349931
 MMM 240516 931 CZ RED 398000240516931

Vl.užit:nar: 40 *** kg ve 120d: 208 kg 210d: 314 kg 365d: 561 kg / kříž: 134 cm
 Přírustek v testu : 1883 g / 102 přírustek od narození: 1426 g / 100 šourek 40 cm
 Věk při ZV 394 dní aktuálně k 27.03.21 hmotnost: 559 kg výška v kříži: 134 cm

PLEMENNÉ HODNOTY										LINEARNÍ HODNOCENÍ						
	pp	ru	pp	ru	TR	KT	OS	UT		Hmot	kříž	TR	KT	OS	UT	CE
BÝK	PE	110	112	ME	88	103	97	104	106	105						
MATKA	PE	101	97	ME	77	112	73	86	92	84	711 /	142	19	19	17	6 61
OTEC	PE	119	124	ME	98	97	112	115	114	117	608 /	132	22	19	18	7 66

HODNOCEN: TR 7 / /10 KT / / OS / / UT Výsledek:

ÚROVEŇ PLEMENNÝCH HODNOT

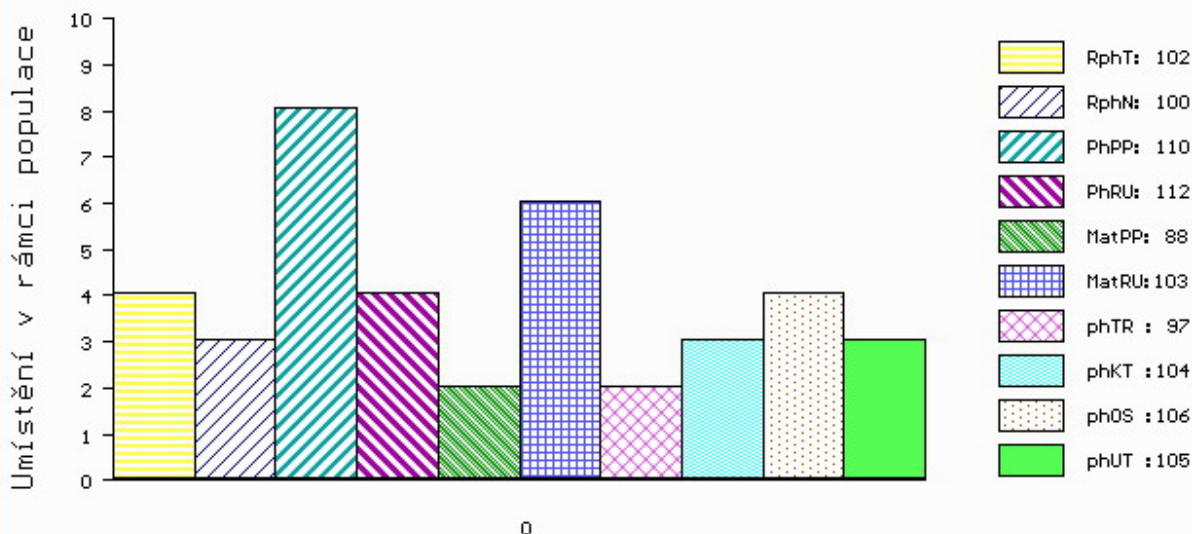

č.kat:30 uš.číslo 000628405 041 CZ