

# KATALOG ZÁKLADNÍHO VÝBĚRU

dne 28.4.2021

**OPB Cunkov**

začátek 9,00 hod.

Č.	Číslo	OTEC	DATUM	PŘÍRUSTEK (g)	CH O V A T E L			
								k.
1	115884 034	CZ	PLM 081	04.01.20	Y100	1541 92	1286 85	
2	1604272155	DE	ZIL 664	05.01.20	Y100	1300 78	1256 80	Wähler Michael, Reichstädt
3	145525 034	CZ	ZLM 881	06.01.20	Y100	1716 87	1378 85	Tájek Jaroslav, Zvíkov
4	145526 034	CZ	ZLM 397	07.01.20	Y100	1533 95	1351 99	Tájek Jaroslav, Zvíkov
5	606781 042	CZ	ZIL 123	09.01.20	Y100	1900 116	1502 118	Němec Eduard, Bynovec
6	1604272156	DE	ZIL 664	09.01.20	Y100	1500 87	1346 87	Wähler Michael, Reichstädt
7	138433 064	CZ	ZLM 076	10.01.20	Y100	1891 107	1576 103	Šindler Petr, Částkovice
8	608493 042	CZ	ZLM 821	17.01.20	Y100	1616 121	1387 126	Kopsa Milan, Ludvíkovice
9	1604272163	DE	ZIL 664	18.01.20	Y100	1608 88	1312 86	Wähler Michael, Reichstädt
10	140077 064	CZ	ZIL 220	20.01.20	Y100	1825 110	1473 113	Velát Jaroslav, Horní Prosička
11	157323 034	CZ	ZIL 147	20.01.20	Y100	1633 88	1309 75	Kouba Martin Ing., Žďár
12	608495 042	CZ	ZLM 821	22.01.20	Y100	1950 127	1466 129	Kopsa Milan, Ludvíkovice
13	613787 042	CZ	ZIL 140	22.01.20	Y100	1566 93	1345 98	Loos Adolf, Hora Svaté Kateřiny
14	613789 042	CZ	ZLM 820	26.01.20	Y100	1866 117	1440 118	Loos Adolf, Hora Svaté Kateřiny
15	608496 042	CZ	ZLM 949	27.01.20	Y100	1825 106	1410 108	Němec Eduard, Bynovec
16	138439 064	CZ	ZIL 414	29.01.20	Y100	1658 110	1600 112	Šindler Petr, Částkovice
17	145531 034	CZ	ZLM 881	29.01.20	Y100	1216 76	1194 80	Tájek Jaroslav, Zvíkov
18	770533 081	CZ	ZLM 410	30.01.20	Y100	1566 116	1506 117	VFU Brno ŠZP Nový Jičín
19	608412 042	CZ	ZLM 949	31.01.20	Y100	1541 103	1362 105	Němec Eduard, Bynovec
20	115888 034	CZ	PLM 081	01.02.20	Y100	1550 95	1375 90	Kotalík Milan, Semice
21	608497 042	CZ	ZIL 493	01.02.20	Y100	1425 98	1191 103	Kopsa Milan, Ludvíkovice
22	613790 042	CZ	ZIL 140	04.02.20	Y100	1450 96	1440 96	Loos Adolf, Hora Svaté Kateřiny
23	115889 034	CZ	PLM 081	06.02.20	Y100	1616 100	1394 95	Kotalík Milan, Semice
24	1604272165	DE	ZIL 664	07.02.20	Y100	1483 89	1404 88	Wähler Michael, Reichstädt
25	145532 034	CZ	ZLM 397	10.02.20	Y100	1866 108	1446 106	Tájek Jaroslav, Zvíkov
26	145533 034	CZ	ZLM 244	11.02.20	Y100	1891 111	1386 109	Tájek Jaroslav, Zvíkov
27	140078 064	CZ	ZIL 407	14.02.20	Y100	1308 86	1202 85	Velát Jaroslav, Horní Prosička
28	138441 064	CZ	ZLM 076	17.02.20	Y100	1116 90	1268 96	Šindler Petr, Částkovice
29	162824 034	CZ	ZIL 147	18.02.20	Y100	1283 80	1303 74	ZD Selibov
30	613793 042	CZ	ZLM 580	23.02.20	Y100	1500 94	1320 95	Loos Adolf, Hora Svaté Kateřiny
31	613794 042	CZ	ZLM 580	25.02.20	Y100	1775 108	1600 114	Loos Adolf, Hora Svaté Kateřiny
32	28777 035	CZ	ZLM 881	27.02.20	Y100	1116 68	1308 73	Denk Václav s.r.o., Chřepice
33	656699 051	CZ	PLM 273	01.03.20	Y100	1841 109	1382 109	Stebelský Michal, Rynoltice
34	608502 042	CZ	ZLM 949	02.03.20	Y100	1283 91	1314 97	Kopsa Milan, Ludvíkovice
35	1604272167	DE	291 982	04.03.20	Y100	1425 85	1173 83	Wähler Michael, Reichstädt
36	770541 081	CZ	ZLM 525	05.03.20	Y100	1925 124	1663 126	VFU Brno ŠZP Nový Jičín
37	128390 034	CZ	ZIL 516	09.03.20	Y100	1683 100	1241 95	Farma Kozák, s.r.o.
38	155441 034	CZ	PLM 590	13.03.20	Y100	1658 98	1386 100	Kačírek Pavel, Nový Kostelec
39	162825 034	CZ	ZIL 147	21.03.20	Y100	1533 90	1446 81	ZD Selibov
40	155442 034	CZ	PLM 590	24.03.20	Y100	1483 95	1272 96	Kačírek Pavel, Nový Kostelec
41	644773 051	CZ	PLM 273	27.03.20	Y100	1650 103	1363 105	Stebelský Michal, Rynoltice

## Býci vyřazení před základním výběrem

Č.	Číslo	OTEC	Datum	Plem.	Body	CHOVATEL			Důvod vyřazení
42	128384 034	CZ	PLM 501	01.03.20	Y100	6	6	Farma Kozák, s.r.o.	před ZV-varlata
43	770546 081	CZ	ZIL 404	13.03.20	Y100	8	10	VFU Brno ŠZP Nový Jičín	před ZV-varlata
44	128391 034	CZ	ZLM 541	16.03.20	Y100	3	3	Farma Kozák, s.r.o.	před ZV-hm.365d

**Plemenné hodnoty uvedené v katalogu jsou počítány k 31.03.2021**

## Termíny základních výběrů a dražeb v roce 2021

### II. turnus - Býci narození 1.1.2020 - 31.3.2020 na OPB a OCH

Den	Datum	Začátek *	OPB , chovatel	Ks	Plemena	Dražba
Pondělí	19.04.2021	9,00	<b>OPB Todně - Březí</b>	<b>18</b>	LI	hodinu po skončení ZV
		9,00	Minaříková Hana, Hluk	1	BA	x
		9,00	Šuranský Jaroslav, Otín, Planá u M.L.	4	CH	x
		9,00	IMOBA a.s., Olbramovice	2	CH, LI	x
		11,00	Bouda Petr, Ing., Voděrádky	2	CH	x
		12,00	Pěnkavová Jana, Hranice u Aše	3	BA	x
		12,00	K+K Břilice	1	CH	x
		13,00	Zítek Jaroslav, Pechova Lhota	4	AA	x
		13,00	Placanda Jakub, Křenovice	6	MS	x
		13,00	Klusáček Stanislav, Suchdol nad Lužnicí	2	LI	x
		14,30	Šulcová Veronika, Ing., Trojany	3	LI	x
		16,00	Tájek Jaroslav, Zvíkov	4	CH, LI	x
		16,00	Zobal Vlastimil ml., Bor u Březnice	2	CH	x
Úterý	20.04.2021	9,00	<b>OPB Benešov</b>	<b>37</b>	CH	hodinu po skončení ZV
		9,00	AGRO Huzová s.r.o.	7	CH	x
		9,00	ZD Podlesí Ročov	4	HE, MS	x
		9,00	Pecka Vladimír, Libětice	4	MS	x
		11,00	Bystrianská Jana, Melč	4	LI	x
			Bystrianský Jan, Melč	2	LI	x
		11,00	Zemědělská společnost Blšany	4	MS	x
		12,00	AGRO Jinín, a.s.	8	LI, MS	x
		12,30	Družstvo Velký Újezd	2	CH	x
		13,30	DOKOMAK s.r.o., Mašťov	1	AA	x
		14,30	Kubal Petr, Podmokly	1	MS	x
		14,30	Nátr Jiří, Černá Voda	2	CH	x
		15,00	Kubal Radek, Albrechtice	4	LI	x
		15,00	BREZE a.s., Výsluní	13	AA	x
16,30	ZD Agroholding Bernartice	2	PI	x		
Středa	21.04.2021	9,00	<b>OPB Horní Dubňany</b>	<b>51</b>	AA, MS	hodinu po skončení ZV
		9,00	Skalický J., Libnov	8	AA	x
		9,00	Valenta Petr, Budyně	4	MS	x
		9,00	Loos Adolf, Hora Sv. Kateřiny	6	LI	x
		11,00	Černěveský Háj s.r.o.	4	LI	x
		12,00	Chlupáčková Hana, Ing., Ležnice	4	MS	x
		12,30	Ufarma s.r.o. Čistá - Ležnice	1	CH	x
		12,30	Karban Kamil, Lhenice	3	CH	x
		13,00	ZOD "BLATA" Sedlec	2	MS	x
		13,00	Habr František ml., SZ, Bářovice	9	MS	x
		14,30	Náš Dvůr s.r.o., Držovice	4	AA	x
		14,30	Agrochyt s.r.o. Mohelno	1	MS	x
		15,00	Farma EGERT (ING) s.r.o., Lásenice	5	AA	x
		15,30	Polák Jiří, Dolní Libochová	2	MS	x
			Poláková Zdenka, Dolní Libochová	4	MS	x
16,30	Hatlák V.ing., Meziboří	5	CH	x		

Den	Datum	Začátek *	OPB , chovatel	Ks	Plemena	Dražba
Čtvrtek	22.04.2021	9,00	OPB Benešov	34	LI,PI	hodinu po skončení ZV
		9,00	Křížánek Petr, Karpentná	2	PP	x
		9,00	Družstvo vlastníků Libeň - Vtelno	4	CH	x
		9,00	Šumavský angus spol.s r.o.Soběsuky	12	AA	x
		9,00	ZD Brloh	22	AA,MS	x
		10,30	Niemiec Czeslaw,Dolní Žukov	5	LI	x
		12,00	Nováková Hana,Sirá	2	MS	x
		12,00	Sklář Miroslav, Brloh	2	AA	x
		12,00	Poruba Jan, Šenov u N./J.	1	LI	x
		12,00	ZEA - PROBIO, s.r.o., Žernov	2	CH	x
		12,30	VFU Brno ŠZP Nový Jičín	7	LI	x
		13,00	Novák Petr, Sirá	2	CH	x
		13,30	Borovka Daniel, Chlum	1	AA	x
			Borovková Petra, Chlum	1	AA	x
		14,00	Stebelský Michal, Rynoltice	1	AA	x
		14,30	Kubata Zdeněk, Vrábče	7	AA	x
		15,30	Synek Vladimír, Božíkov	1	LI	x
		16,00	Šebelka Milan, SZ, Rančice	5	AA	x
Šebelka Štěpán, Ing. Rančice	1		AA	x		
Pátek	23.04.2021	9,00	OPB Osík	52	CH,UC	hodinu po skončení ZV
		9,00	Kraml Eduard, Stachy	3	SA	x
		9,00	Sokol František, Poběžovice	2	LI	x
		10,30	Denk Jaroslav, Hodousice	12	AA,LI	x
		11,00	Kofroň Jan, Ing., Radhostice	10	AA	x
		13,00	Hodina František, Ing., Záblatí	1	MS	x
		13,30	Hodina Jakub, Kratušín	1	MS	x
		14,00	Prima Energo s.r.o.	7	LI,MS	x
		16,00	Káňa Petr, Mlynářovice	2	MS	x
Sobota	24.04.2021	9,00	Karsit Agro, a.s. Dubenec	6	CH	x
		11,00	Zuzánek J., ing, Bernartice	3	CH	x
		14,00	Lainka Bernard, SZ, farma Zdoňov	1	AA	x
Neděle	25.04.2021	9,00	P.F.B. TRANSPORT, spol.s r.o.	2	HE	x
		11,00	TEGRO s.r.o., Těšenov	13	AA	x
		13,00	Šašek Vladimír ml., Ing., Rantířov	14	AA	x
		15,00	ZD Pozovice	2	CH	x
		16,30	Hrtús Miroslav, Mírovka	1	BA	x
		17,30	Dvořák Josef, ing., Telecí	3	AA	x
Pondělí	26.04.2021	8,00	OPB H. Jadruž	20	MS,CH	hodinu po skončení ZV
		11,00	OPB Kundratice	30	CH,MS,AA,LI	hodinu po skončení ZV
Úterý	27.04.2021	9,00	OPB Janovice	45	MS,AA,CH,HE,BA	hodinu po skončení ZV
		9,00	Žaloudek Roman, Ptenín	5	SS	x
		10,30	Vacík Václav ml., Roupov	1	SS	x
		13,30	Šeda J., Helvíkovice	5	LI	x
		15,00	VETLABFARM s.r.o. Jakubovice	12	AA	x
Středa	28.04.2021	9,00	OPB Cunkov	44	LI	hodinu po skončení ZV
		15,00	Farma Karel Dvořák s.r.o.	3	LI	x
		17,00	Daňhel Miroslav, s.r.o.	6	CH,MS	x
Čtvrtek	29.04.2021	9,00	OPB Cunkov	42	AA,BA,UU	hodinu po skončení ZV
Pátek	30.04.2021	9,00	OPB Cunkov	36	CH,MS,SA	hodinu po skončení ZV
Sobota	01.05.2021	x	x	0	x	x
Neděle	02.05.2021	x	x	0		x

Den	Datum	Začátek *	OPB , chovatel	Ks	Plemena	Dražba
Pondělí	03.05.2021	9,00	<b>OPB Osík</b>	<b>45</b>	<i>LI,MS</i>	<i>hodinu po skončení ZV</i>
		9,00	<i>Angusfarma Mýto,Milan Šusta</i>	4	<i>AA</i>	<i>x</i>
			<i>Šusta Michal, Mýto</i>	1	<i>AA</i>	<i>x</i>
		10,30	<i>Farma Besednice s.r.o.</i>	1	<i>LI</i>	<i>x</i>
		11,00	<i>Řehout Martin, Besednice</i>	1	<i>CH</i>	<i>x</i>
	12,00	<i>Šedivý Jan,Smrhov</i>	4	<i>MS</i>	<i>x</i>	
Úterý	04.05.2021	9,00	<b>OPB Horní Dubňany</b>	<b>50</b>	<i>CH,UC</i>	<i>hodinu po skončení ZV</i>
		16,00	<i>Mendelova univerzita Brno-ŠZP Žabčice</i>	3	<i>BB,BM,MM</i>	<i>x</i>
Srteđa	05.05.2021	9,00	<b>OPB Benešov</b>	<b>35</b>	<i>MS,HE</i>	<i>hodinu po skončení ZV</i>
Čtvrtek	06.05.2021	9,00	<b>OPB Měcholupy</b>	<b>31</b>	<i>AA,MS,CH</i>	<i>hodinu po skončení ZV</i>
		13,00	<i>Nejdl Martin,Zbyslav</i>	7	<i>AA</i>	<i>x</i>
		14,30	<i>Nejdl Zdeněk,Kvaslice</i>	4	<i>AA</i>	<i>x</i>
		16,00	<i>Trantírková Eva,Chlum</i>	4	<i>LI</i>	<i>x</i>
Pátek	07.05.2021	9,00	<i>Nečtinská zemědělská a.s.</i>	<b>36</b>	<i>LI</i>	<i>x</i>
		11,00	<i>Lepša Vladimír,Pěčín</i>	<b>14</b>	<i>AA</i>	<i>x</i>
		13,00	<i>Stříbrný Petr, Nečtiny</i>	1	<i>LI</i>	<i>x</i>
Sobota	08.05.2021	x	<i>x</i>	0	<i>x</i>	<i>x</i>
Neděle	09.05.2021	x	<i>x</i>	0		<i>x</i>
Pondělí	10.05.2021	9,00	<b>OPB Osík</b>	<b>42</b>	<i>BA,AA,PP,UU,HE,SA</i>	<i>hodinu po skončení ZV</i>
Úterý	11.05.2021	9,00	<i>Štěpánek Jiří, Záhornice</i>	1	<i>BM</i>	<i>x</i>
		10,30	<i>Montážně obchodní firma s.r.o.,B.Mlýn</i>	4	<i>LI</i>	<i>x</i>
		13,00	<i>LOUDY s.r.o.Seletice</i>	1	<i>PI</i>	<i>x</i>
		14,30	<i>Farma Český ráj s.r.o.</i>	1	<i>UU</i>	<i>x</i>
		16,00	<i>Hodbod' Gustav,Libštát</i>	3	<i>GS</i>	<i>x</i>

\* začátky ZV u chovatelů jsou orientační

**1049**



## Vysvětlivky ke zkratkám ve jménech v katalogu :

- ET - býček narozen po embryotrasferu  
RED - zbarvení red angus  
P,V - bezrohý / volný roh ( \* - testováno testem DNA)  
PP - bezrohý – homozygot ( stanoveno testem DNA )  
R - rohatý ( \* - testováno testem DNA )  
+/, WT/WT - nepřenáší alelu způsobujícími dvojí osvalení (GS, AA,CH,LI,MS)  
MH/+, F/+, WT/del21 - heterozygot s jednou alelou podmiňující dvojí osvalení (GS,AA,CH,LI,MS)  
MH/MH, F/F - homozygot - obě alely podmiňující dvojí osvalení (GS,CH,LI,MS)  
Porodní hmot (nar) - u plemene AA,BA,HE,CH,MS,LI způsob zjišťování porodní hmotnosti v chovu \* \* \* - váženo při narození , \* \* - odhadováno , \* - nesledováno

### U matek plemene BA

Třída	Výška kříž (cm)	Hmotnost (kg)	RPH přímý efekt	RPH mat. efekt	RPH osvalení
SE	147 a více	800 a více	105 a vic	103 a vic	103 a vic
EC	147 a více	800 a více	105 a vic	pod 103	103 a vic
EM	147 a více	800 a více	pod 105	103 a vic	pod 103
CM	pod 147	pod 800	105 a vic	103 a vic	103 a vic
C1	pod 147	pod 800	105 a vic	pod 103	103 a vic
M1	pod 147	pod 800	pod 105	103 a vic	pod 103

### Popisky grafu úrovně plemenných hodnot

Jednotlivé plemenné hodnoty jsou rozděleny do pásem na základě výpočtu kvantilu normálního rozložení, které udávají, jak si konkrétní jedinec stojí v porovnání s průměrem populace plemenných býčků odchovaných v období 2014 – 2019.

pásma	Pozice býka v rámci populace	zkratka	Popis údaje v grafu
10	býk patří hodnotou RPH do 10 % nejlepších býků v daném ukazateli	<i>RphT</i>	RPH pro přírůstek v testu
9	býk patří hodnotou RPH do 20 % nejlepších býků v daném ukazateli	<i>RphN</i>	RPH pro životní přírůstek
8	býk patří hodnotou RPH do 30 % nejlepších býků v daném ukazateli	<i>RpPP</i>	RPH pro přímý efekt porody
7	býk patří hodnotou RPH do 40 % nejlepších býků v daném ukazateli	<i>RpRU</i>	RPH pro přímý efekt růst
6	býk patří hodnotou RPH do 50 % nejlepších býků v daném ukazateli	<i>MatPP</i>	RPH pro maternální efekt porody
5	býk patří hodnotou RPH do průměru býků v daném ukazateli	<i>MatRU</i>	RPH pro maternální efekt růst
4	býk patří hodnotou RPH do 60 % nejlepších býků v daném ukazateli	<i>phTR</i>	RPH pro lineární hodnocení těl. rámec
3	býk patří hodnotou RPH do 70 % nejlepších býků v daném ukazateli	<i>phKT</i>	RPH pro lineární hodnocení kap. těla
2	býk patří hodnotou RPH do 80 % nejlepších býků v daném ukazateli	<i>phOS</i>	RPH pro lineární hodnocení osvalení
1	býk patří hodnotou RPH do 90 % nejlepších býků v daném ukazateli	<i>phUT</i>	RPH pro lineární hodnocení užit. typ

### Hlavní selekční kritéria pro výběr do plemenitby na OPB a odchovu u chovatele

Hlavním selekčním kritériem bude pouze lineární hodnocení při základním výběru.

#### Důvody vyřazení před základním výběrem

- hodnocení tělesného rámce (1,2,3 body dle parametrů daného plemene)
- hodnocení bodů za hmotnost (1,2,3 body dle parametrů daného plemene)
- nepředvedení býka k základnímu výběru na ohlávce nebo na vodící tyči
- na základě rozhodnutí majitele býka o jeho vyřazení
- zdravotní důvody (displazie varlat, apod.)

#### Důvody vyřazení při základním výběrem

- hodnocení délky těla (1,2,3 body dle parametrů daného plemene)
- hodnocení ukazatelů kapacity těla (1,2,3 body dle parametrů daného plemene)
- hodnocení ukazatelů osvalení (1,2,3 body dle parametrů daného plemene)
- hodnocení užitkového typu (1,2,3 body dle parametrů daného plemene)
- závažné vady exteriéru při základním výběru
- neodpovídající funkčnost končetin při základním výběru
- zdravotní důvody (displazie varlat, apod.)

## Reklamační řád pro základní výběry býků

Majitel odchovávaného býčka má právo podat reklamaci proti rozhodnutí výběrové komise (ČSCHMS). Tato reklamační může mít písemnou nebo ústní formu. Předmětem reklamační může být pouze konečný výsledek výběru (vybrán, odročen, vyřazen), nikoliv nesouhlas s bodovým hodnocením daného býka. Po skončení základního výběru býků vyzve předseda výběrové komise, nebo příslušný inspektor k podání případných protestů (reklamací). Reklamační se podává písemně (emilem) nejpozději následující den po provedení výběru a to řediteli svazu, řediteli PK a členům výběrové komise (bonitérovi), která hodnocení provedla. Jménem majitele býka může jednat také zástupce odchovny plemenných býků (OPB). V případě neshody mezi verdiktem výběrové komise a majitelem býka je býk odročen a bude proveden nový základní výběr. Provedení nového základního výběru je podmíněno složením kauce 5000 Kč za každého reklamovaného býka. Kauce se skládá na účet ČSCHMS nejpozději do 10-ti kalendářních dnů ode dne provedení základního výběru. V případě, že nebudou peníze připsány na účet v daném termínu, platí původní verdikt výběrové komise a reklamační se dále neřeší. Nový základní výběr se uskuteční do 30-ti dnů od sporného výběru na místě, kde byla podána reklamační, pokud se obě strany nedohodnou jinak. Většinové složení komise nesmí být totožné se složením komise, která vynesla sporný verdikt. O složení nové komise rozhoduje Rada PK daného plemene po dohodě s ČSCHMS. O závěru nového základního výběru je sepsán nový výběrový protokol. Proti tomuto rozhodnutí se již nelze dále odvolat. V případě, že je potvrzeno původní rozhodnutí výběrové komise, propadá kauce ve prospěch ČSCHMS, v opačném případě se vrací majiteli býka do 10-ti kalendářních dnů od provedení nového základního výběru. Náklady spojené s novým základním výběrem (zejména cestovné členů výběrové komise, případně oprávněné nároky spojené s odměnou za odvedenou práci) nese strana, která při svém rozhodnutí či jednání nebyla v právu. Tyto náklady jsou zúčtovány na základě vystavené faktury zaslané druhé straně nejpozději do 14 dnů od provedení opakovaného základního výběru. V každém případě se o reklamační vede písemný zápis. Rozhodnutí výběrové komise se váže ke konkrétnímu zvířeti v konkrétním čase a není možno se na něj odvolávat v případných následných sporech.

Schváleno výborem ČSCHMS dne 21.3.2006 v Hradištku pod Medníkem, změny schváleny 24.7.2019 Grémiem předsedů rad plemenných knih v Hradištku pod Medníkem. Vstupuje v platnost dnem schválení.



<b><u>Sekretariát:</u></b> ČSCHMS Praha Těšnov 17 11705 Praha 1 Mobil : +420 724 007 860 Telefon : +420 221 812 865 E-mail : <a href="mailto:info@cschms.cz">info@cschms.cz</a>	<b><u>Ředitel PK</u></b> Kopecký Jan Osík 201 569 67 Osík u Litomyšle Mobil : +420 724 007 862 Telefon : +420 461 612 809 E-mail : <a href="mailto:kopecky@cschms.cz">kopecky@cschms.cz</a>	<b><u>Adresa PK</u></b> Honová Nina Osvoboditelů 35/9 410 02 Lovosice Mobil : +420 724 073 641 E-mail : <a href="mailto:honova@cschms.cz">honova@cschms.cz</a>
--	--	--

Číslo : 115884 034 CZ GÁRFÍLD PÍSECKÝ P\* Číslo katalogu 1  
 Dat.nar. : 04.01.2020 Plemeno : Y100 Limousine  
 Chovatel : Kotalík Milan, Semice  
 Majitel : Kotalík Milan, Semice

OOO 262 725 TROUBADOUR P 05.803 96106  
 OO 281 926 TAREK PP 01.200 50382  
 MOO 114277419 DE FENYA 01.142 77419

OTEC PLM 081 TORRO PP 09.875 49345  
 OMO ZLM 031 CAYTANO PP 05.346 47544  
 MO 886737694 DE CASSANDRA P 08.867 37694  
 MMO 985265002 DE CORNELIA P 09.852 65002

OOM 284 127 SHIRE MILTON EL96-354-FOT  
 OM ZLM 542 RAFFERTYS IMMANUEL 94530592392  
 MOM 94530591412 UK RAFFERTYS FUSTY RJX10-020

MA 650631 931 CZ /1 ot  
 OMM ZLI 930 VALERIAN 4145044764  
 MM 495024 931 CZ VANESSA PÍSECKÁ ET 438000495024931  
 MMM 247902 953 CZ DARIE Z KALIŠTĚ 031000247902953

Vl.užit:nar: 40 \*\*\* kg ve 120d: 178 kg 210d: 310 kg 365d: 478 kg / kříž: 134 cm  
 Přírustek v testu : 1541 g / 92 přírustek od narození: 1286 g / 85 šourek 37 cm  
 Věk při ZV 480 dní aktuálně k 26.03.21 hmotnost: 615 kg výška v kříži: 141 cm

PLEMENNÉ HODNOTY										LINEARNÍ HODNOCENÍ						
	pp	ru	pp	ru	TR	KT	OS	UT		Hmot	kříž	TR	KT	OS	UT	CE
BÝK	PE	105	105	ME	99	104	100	97	97	96						
MATKA	PE	101	114	ME	91	102	104	109	110	108	780	/ 143	24	21	20	7 72
OTEC	PE	96	92	ME	109	107	91	88	90	89	734	/ 144	19	20	19	7 65

HODNOCEN: TR 8 / / 8 KT / / OS / / UT Výsledek:

## ÚROVEŇ PLEMENNÝCH HODNOT

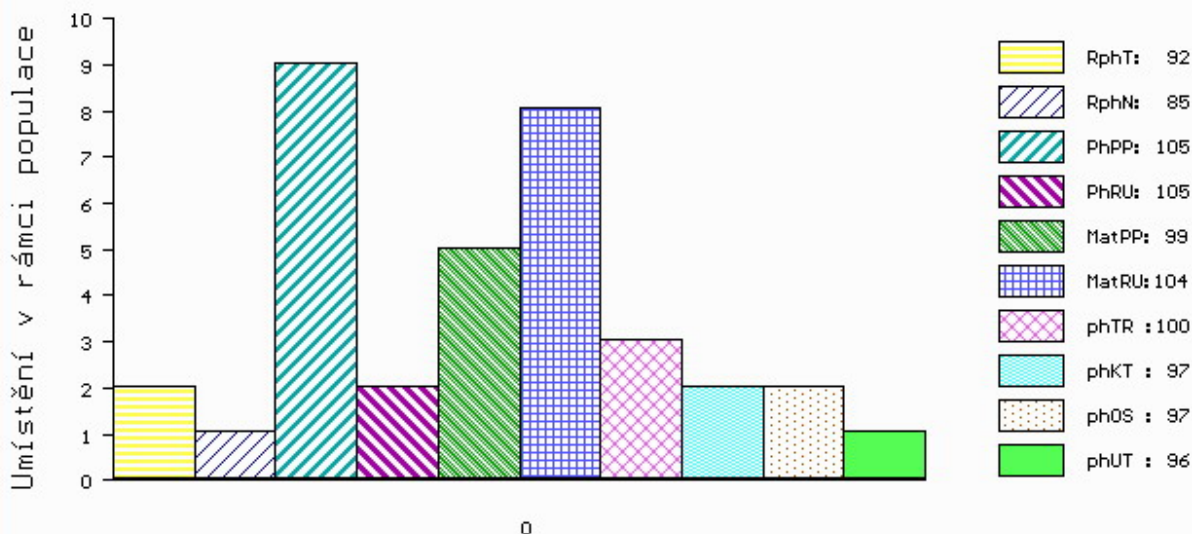

č.kat:01 uš.číslo 000115884 034 CZ

Číslo : 1604272155 DE THEO PP Číslo katalogu 2  
 Dat.nar. : 05.01.2020 Plemeno : Y100 Limousine  
 Chovatel : Wähler Michael, Reichstädt  
 Majitel : Wähler Michael, Reichstädt

OOO 262 725 TROUBADOUR P 05.803 96106  
 OO 281 926 TAREK PP 01.200 50382  
 MOO 114277419 DE FENYA 01.142 77419

O TEC ZIL 664 TRISTAN PP 09.880 28327  
 OMO ZLM 227 LUKANUS PP 05.357 39461  
 MO 986834094 DE HENNY P 09.868 34094  
 MMO 937212547 DE HEIKE P 09.372 12547

OOM ZLI 940 CLOVIS P 2308914479  
 OM 281 378 CLAUDIUS PP 16.030 59416  
 MOM 1602137337 DE PP 16.021 37337

MA 1603523859 DE /1 ot CALLY P\* 16.035 23859  
 OMM 271 315 SISKO P 07.679 17920  
 MM 1602016228 DE P\* 16.020 16228  
 MMM 1601693373 DE P 16.016 93973

Vl.užit:nar: 38 kg ve 120d: 0 kg 210d: 293 kg 365d: 488 kg / kříž: 133 cm  
 Přírustek v testu : 1300 g / 78 přírustek od narození: 1256 g / 80 šourek 37 cm  
 Věk při ZV 479 dní aktuálně k 26.03.21 hmotnost: 598 kg výška v kříži: 136 cm

PLEMENNÉ HODNOTY										LINEARNÍ HODNOCENÍ							
	pp	ru	pp	ru	TR	KT	OS	UT		Hmot	kříž	TR	KT	OS	UT	CE	
BÝK	PE	105	104	ME	92	107	97	101	101	102							
MATKA	PE	104	108	ME	88	111	103	95	92	95	0	0	0	0	0	0	
O TEC	PE	96	106	ME	99	99	106	109	108	111	1230	152	25	23	23	8	79

HODNOCEN: TR 6 / / 7 KT / / OS / / UT Výsledek:

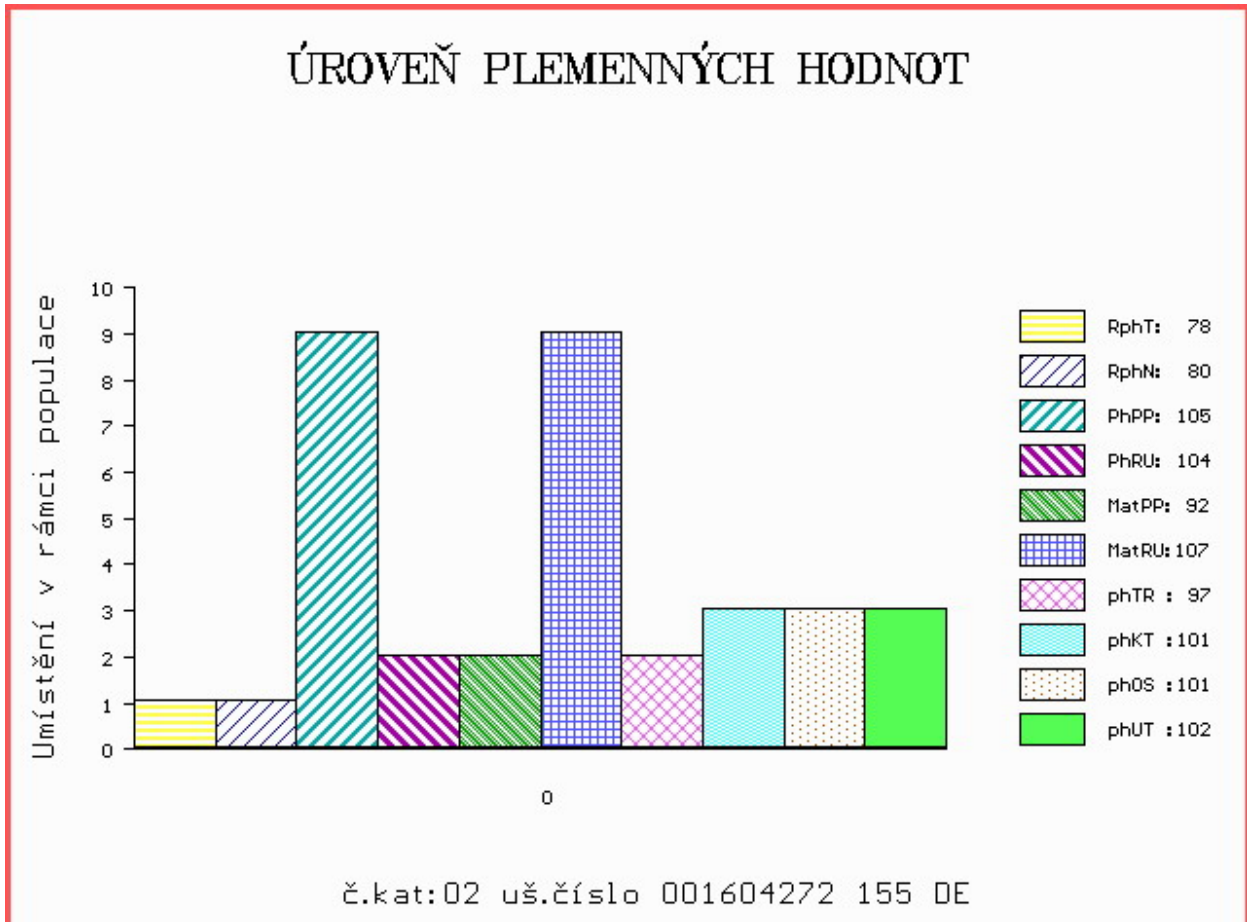



Číslo : 145525 034 CZ GOLEM ZE ZVÍKOVA F/F PP Číslo katalogu 3  
 Dat.nar. : 06.01.2020 Plemeno : Y100 Limousine  
 Chovatel : Tájek Jaroslav, Zvíkov  
 Majitel : Tájek Jaroslav, Zvíkov

OOO 285 887 INDEX PP 09.867 41087  
 OO 285 886 ILTIS PP 09.874 16619  
 MOO 935313663 DE VRONI V 09.353 13663

OTEC ZLM 881 INDUS PP 09.877 37360  
 OMO ZLI 742 VETIVER MN 2304902134  
 MO 986741081 DE SENTA P 09.867 41081  
 MMO 941002592 DE SIELA P 09.410 02592

OOM 272 237 HERGEN P 03.478 67209  
 OM ZLI 921 HINZ PP 05.347 27253  
 MOM 579669189 DE NURIA P 05.796 69189

MA 495218 931 CZ /5 ot ET P\* 437000495218931  
 OMM 272 306 VERDI 8604144908  
 MM 8610430 233 FR FELICIE 8610430233  
 MMM 8602132667 FR TOUPIE 8602132667

Vl.užit:nar: 49 \*\*\* kg ve 120d: 207 kg 210d: 331 kg 365d: 519 kg / kříž: 135 cm  
 Přírustek v testu : 1716 g / 87 přírustek od narození: 1378 g / 85 šourek 38 cm  
 Věk při ZV 478 dní aktuálně k 26.03.21 hmotnost: 662 kg výška v kříži: 140 cm

PLEMENNÉ HODNOTY										LINEARNÍ HODNOCENÍ						
	pp	ru	pp	ru	TR	KT	OS	UT		Hmot	kříž	TR	KT	OS	UT	CE
BÝK	PE	82	120	ME	99	82	105	108	108	107						
MATKA	PE	89	116	ME	100	79	110	108	107	107	872 /	146	26	23	20	8 77
OTEC	PE	95	124	ME	102	85	100	110	111	109	760 /	144	23	22	24	8 77

HODNOCEN: TR 8 / /10 KT / / OS / / UT Výsledek:

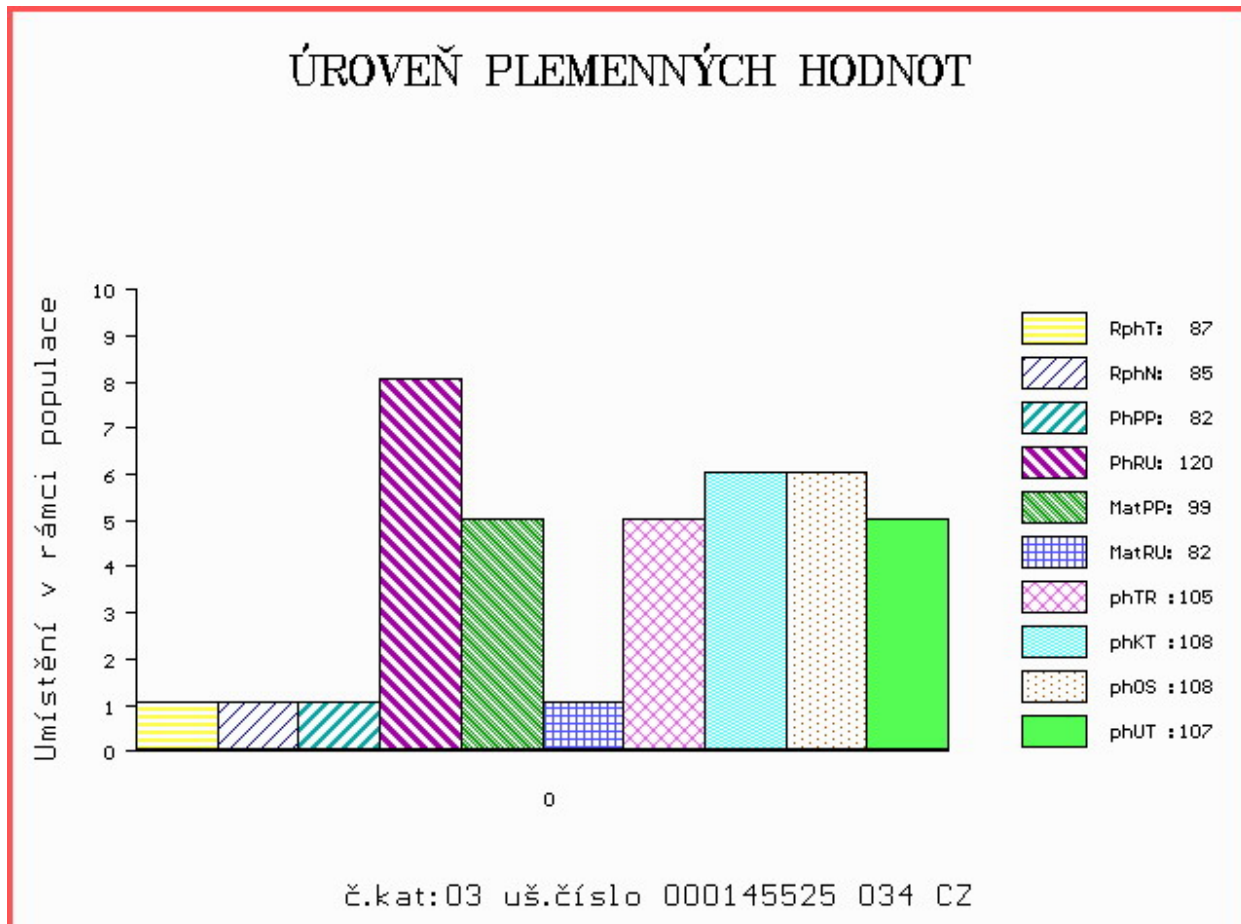

Číslo : 145526 034 CZ GOLIÁŠ ZE ZVÍKOVA F/F P\* Číslo katalogu 4  
 Dat.nar. : 07.01.2020 Plemeno : Y100 Limousine  
 Chovatel : Tájek Jaroslav, Zvíkov  
 Majitel : Tájek Jaroslav, Zvíkov

OOO 262 336 PLAN 6502359868  
 OO 271 897 ARMSTRONG 1932109285  
 MOO 1996008093 FR MELODIE 1996008093

**OTEC ZLM 397 ABIDOL 14.042 30553**  
 OMO ZLI 748 HT NIGHTFLYER 03.486 88028  
 MO 1403295191 DE HATARI 14.032 95191  
 MMO 1402314030 DE HIRCHEL 14.023 14030

OOM 272 237 HERGEN P 03.478 67209  
 OM ZLI 921 HINZ PP 05.347 27253  
 MOM 579669189 DE NURIA P 05.796 69189

**MA 495218 931 CZ /8 ot ET P\* 437000495218931**  
 OMM 272 306 VERDI 8604144908  
 MM 8610430 233 FR FELICIE 8610430233  
 MMM 8602132667 FR TOUPIE 8602132667

Vl.užit:nar: 49 \*\*\* kg ve 120d: 209 kg 210d: 327 kg 365d: 539 kg / kříž: 134 cm  
 Přírustek v testu : 1533 g / 95 přírustek od narození: 1351 g / 99 šourek 37 cm  
 Věk při ZV 477 dní aktuálně k 26.03.21 hmotnost: 649 kg výška v kříži: 142 cm

PLEMENNÉ HODNOTY										LINEARNÍ HODNOCENÍ							
	pp	ru	pp	ru	TR	KT	OS	UT		Hmot	kříž	TR	KT	OS	UT	CE	
BÝK	PE	96	120	ME	94	83	102	103	103	103							
MATKA	PE	89	116	ME	100	79	110	108	107	107	872	146	26	23	20	8	77
OTEC	PE	103	106	ME	82	97	104	105	104	105	1040	152	28	26	28	10	92

HODNOCEN: TR 9 / /10 KT / / OS / / UT Výsledek:

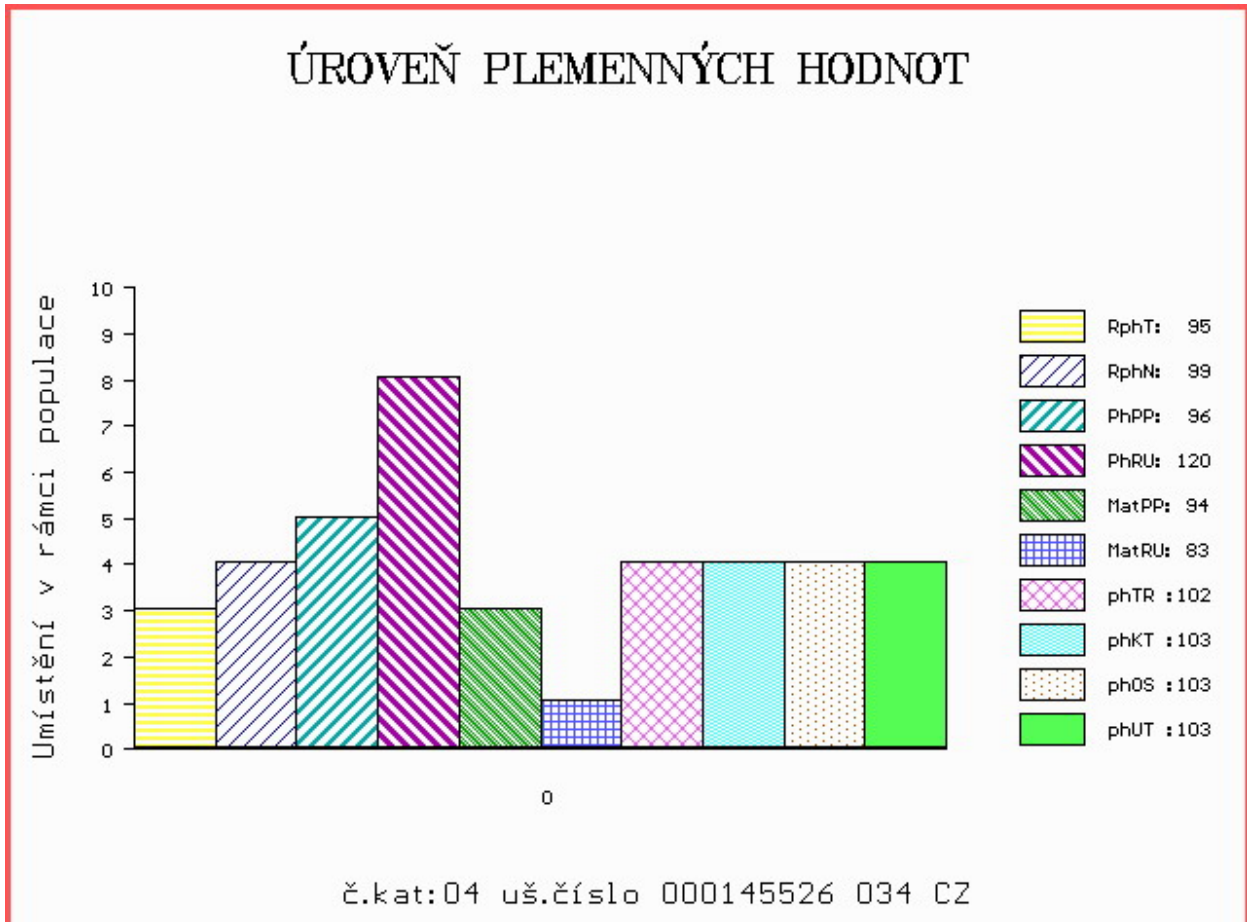

Číslo : 606781 042 CZ GLEN Z BYNOVCE Číslo katalogu 5  
 Dat.nar. : 09.01.2020 Plemeno : Y100 Limousine  
 Chovatel : Němec Eduard, Bynovec  
 Majitel : Němec Eduard, Bynovec

OOO 262 269 POPEYE 2399064280  
 OO ZLI 665 USSE 2303293868  
 MOO 2395069771 FR LOTTE 2395069771

O TEC ZIL 123 GSTAAD 1212012807  
 OMO 284 661 SAFARA 1202093398  
 MO 1208090201 FR CAROLE 1208090201  
 MMO 1201089167 FR SICOTINE 1201089167

OOM 262 467 OTAN 1998000189  
 OM ZLI 739 RECIF 1627496661  
 MOM 2992043865 FR HUNE 2992043865

MA 176033 942 CZ /3 ot 458000176033942  
 OMM ZLI 450 NOVÁČEK VFU 007000106441081  
 MM 256117 932 CZ SIMONA 189000256117932  
 MMM 14593 347 CZ 189347014593

Vl.užit:nar: 44 \*\*\* kg ve 120d: 212 kg 210d: 336 kg 365d: 552 kg / kříž: 132 cm  
 Přírustek v testu : 1900 g / 116 přírustek od narození: 1502 g / 118 šourek 38 cm  
 Věk při ZV 475 dní aktuálně k 26.03.21 hmotnost: 708 kg výška v kříži: 139 cm

PLEMENNÉ HODNOTY										LINEARNÍ HODNOCENÍ							
	pp	ru	pp	ru	TR	KT	OS	UT		Hmot	kříž	TR	KT	OS	UT	CE	
BÝK	PE	100	128	ME	100	96	106	115	115	114							
MATKA	PE	94	117	ME	104	109	106	113	113	113	778	146	27	21	21	8	77
O TEC	PE	95	125	ME	104	88	109	112	112	112	0	0	0	0	0	0	0

HODNOCEN: TR 7 / /10 KT / / OS / / UT Výsledek:

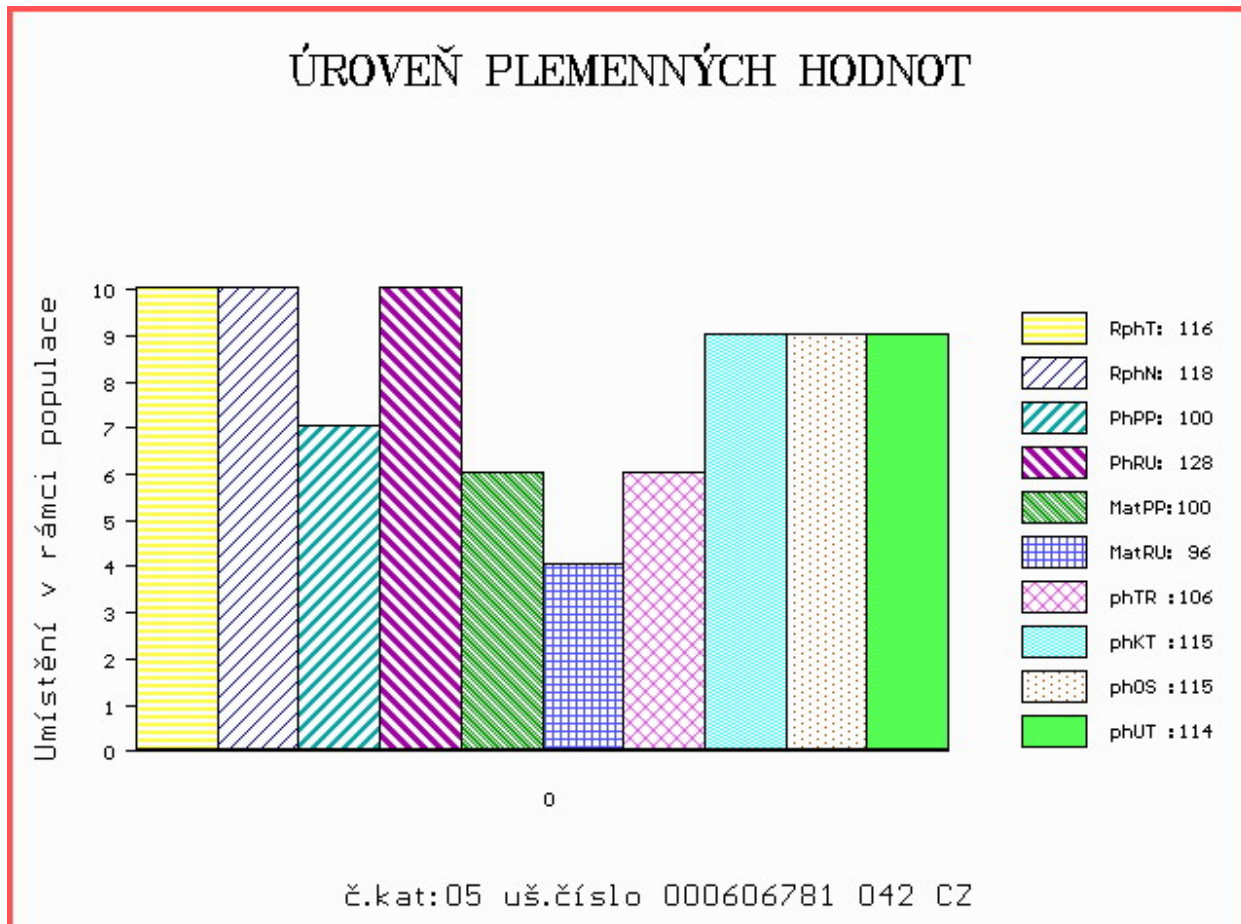

Číslo : 1604272156 DE THIES PP Číslo katalogu 6  
 Dat.nar. : 09.01.2020 Plemeno : Y100 Limousine  
 Chovatel : Wähler Michael, Reichstädt  
 Majitel : Wähler Michael, Reichstädt

OOO 262 725 TROUBADOUR P 05.803 96106  
 OO 281 926 TAREK PP 01.200 50382  
 MOO 114277419 DE FENYA 01.142 77419

**O TEC ZIL 664 TRISTAN PP 09.880 28327**

OMO ZLM 227 LUKANUS PP 05.357 39461  
 MO 986834094 DE HENNY P 09.868 34094  
 MMO 937212547 DE HEIKE P 09.372 12547

OOM ZLI 940 CLOVIS P 2308914479  
 OM 281 378 CLAUDIUS PP 16.030 59416  
 MOM 1602137337 DE PP 16.021 37337

**MA 1603359901 DE /1 ot CLEO P\* 16.033 59901**

OMM 272 154 IMPERATOR VOM EIDERLAND P 01.146 63186  
 MM 1602480767 DE 16.024 80767  
 MMM 1601851769 DE HAUTEUR 4 P\* 16.018 51769

Vl.užit:nar: 38 kg ve 120d: 0 kg 210d: 320 kg 365d: 498 kg / kříž: 139 cm  
 Přírustek v testu : 1500 g / 87 přírustek od narození: 1346 g / 87 šourek 37 cm  
 Věk při ZV 475 dní aktuálně k 26.03.21 hmotnost: 633 kg výška v kříži: 144 cm

PLEMENNÉ HODNOTY										LINEARNÍ HODNOCENÍ							
	pp	ru	pp	ru	TR	KT	OS	UT		Hmot	kříž	TR	KT	OS	UT	CE	
BÝK	PE	103	106	ME	89	105	115	109	105	110							
MATKA	PE	100	106	ME	84	110	111	103	99	103	0	0	0	0	0	0	
O TEC	PE	96	106	ME	99	99	106	109	108	111	1230	152	25	23	23	8	79

HODNOCEN: TR 10 / / 9 KT / / OS / / UT Výsledek:

## ÚROVEŇ PLEMENNÝCH HODNOT

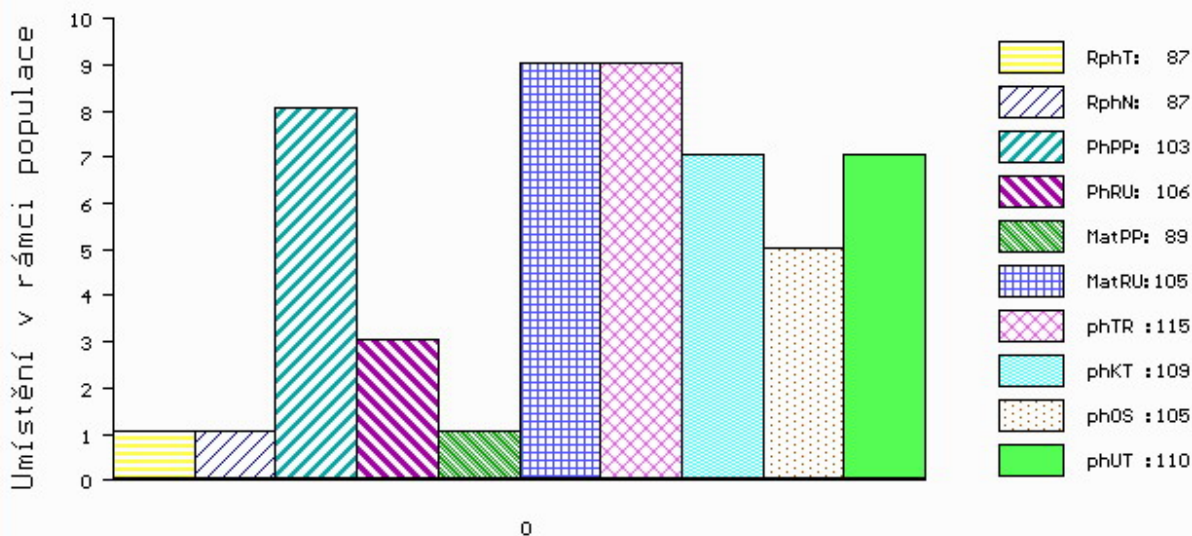

č.kat:06 uš.číslo 001604272 156 DE

Číslo : 138433 064 CZ GAL Z ČÁSTKOVIC Číslo katalogu 7  
 Dat.nar. : 10.01.2020 Plemeno : Y100 Limousine  
 Chovatel : Šindler Petr, Částkovice  
 Majitel : Šindler Petr, Částkovice

OOO ZLI 402 NENUPHAR 8797011143  
 OO ZLI 834 VERTIGE 1932087952  
 MOO 1996002756 FR MEDINA 1996002756

OTEC ZLM 076 UJO NOVOKOSTELECKÝ ET 394000712746031  
 OMO 271 358 AMPLI 1629597883  
 MO 8741830780 FR DIPSIE 8741830780  
 MMO 8741830527 FR ALLURE 8741830527

OOM ZLI 400 NEUF 2297004114  
 OM ZIL 371 CASIMIR 1932638129  
 MOM 1931127559 FR SUCRETTE 1931127559

MA 1935117781 FR /5 ot GALANTE 1935117781  
 OMM 279 532 VACARME 8744540546  
 MM 1932616728 FR BABYLONE 1932616728  
 MMM 1931476440 FR ULTIMA 1931476440

Vl.užit:nar: 38 \*\*\* kg ve 120d: 202 kg 210d: 306 kg 365d: 583 kg / kříž: 134 cm  
 Přírustek v testu : 1891 g / 107 přírustek od narození: 1576 g / 103 šourek 38 cm  
 Věk při ZV 474 dní aktuálně k 26.03.21 hmotnost: 733 kg výška v kříži: 142 cm

PLEMENNÉ HODNOTY										LINEARNÍ HODNOCENÍ							
	pp	ru	pp	ru	TR	KT	OS	UT	Hmot	kříž	TR	KT	OS	UT	CE		
BÝK	PE	102	110	ME	94	100	107	101	100	102							
MATKA	PE	100	102	ME	105	105	110	104	103	105	884	150	27	23	22	8	80
OTEC	PE	90	105	ME	92	102	112	108	107	109	621	141	26	20	20	7	73

HODNOCEN: TR 9 / /10 KT / / OS / / UT Výsledek:

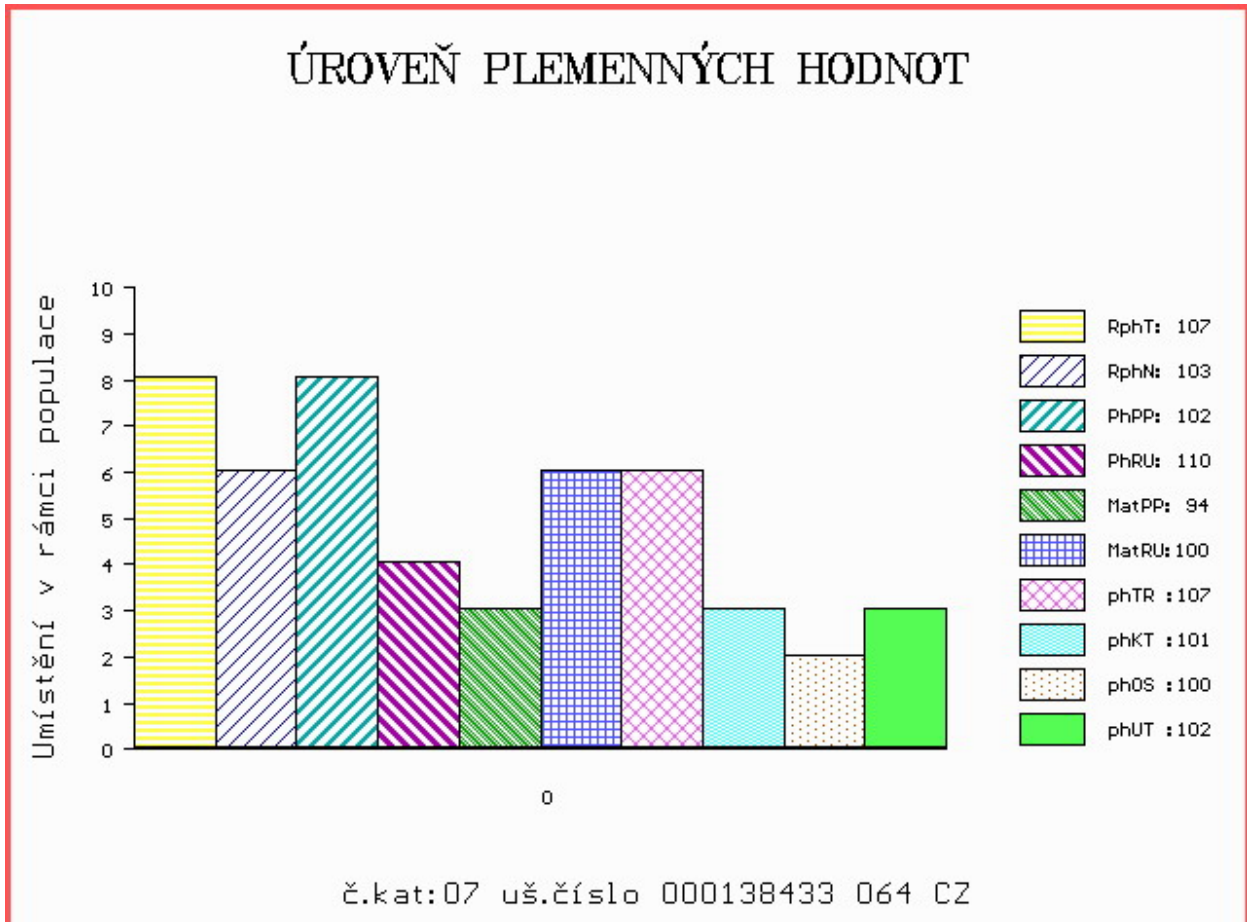

Číslo : 608493 042 CZ GABOR Z LUDVÍKOVIC Číslo katalogu 8  
 Dat.nar. : 17.01.2020 Plemeno : Y100 Limousine  
 Chovatel : Kopsa Milan, Ludvíkovice  
 Majitel : Kopsa Milan, Ludvíkovice

OOO 276 797 CABARET 1932582214  
 OO ZLM 055 GIGOLO 1934882140  
 MOO 1932466940 FR AICHA 1932466940

**O TEC ZLM 821 BRONEC ZE SV. KATEŘINY 393000571267042**

OMO ZLI 490 REMIX 1717626948  
 MO 396464 931 CZ ZOE Z LAŽIŠTĚ 408000396464931  
 MMO 6345977599 FR BONNIE 6345977599

OOM ZLI 560 ON-DIT 3615069746  
 OM ZLM 057 BAVARDAGE 2257773618  
 MOM 2257773207 FR RIDELLE 2257773207

**MA 164221 942 CZ /2 ot VIKI Z BYNOVCE 159000164221942**

OMM ZLI 873 TEZE Z LAŽIŠTĚ 408000701970031  
 MM 158787 942 CZ VĚRA Z BYNOVCE 159000158787942  
 MMM 203595 932 CZ RENATKA 189000203595932

Vl.užit:nar: 49 \*\*\* kg ve 120d: 201 kg 210d: 334 kg 365d: 539 kg / kříž: 134 cm  
 Přírustek v testu : 1616 g / 121 přírustek od narození: 1387 g / 126 šourek 38 cm  
 Věk při ZV 467 dní aktuálně k 26.03.21 hmotnost: 651 kg výška v kříži: 139 cm

PLEMENNÉ HODNOTY

LINEARNÍ HODNOCENÍ

	pp	ru	ME	pp	ru	TR	KT	OS	UT	Hmot	kříž	TR	KT	OS	UT	CE	
BÝK	PE	77	122	ME	85	109	107	115	115	115	115						
MATKA	PE	98	118	ME	83	110	116	114	113	115	634	151	26	20	16	7	69
O TEC	PE	73	128	ME	95	104	123	118	114	117	640	145	27	21	19	7	74

HODNOCEN: TR 7 / /10 KT / / OS / / UT Výsledek:

ÚROVEŇ PLEMENNÝCH HODNOT

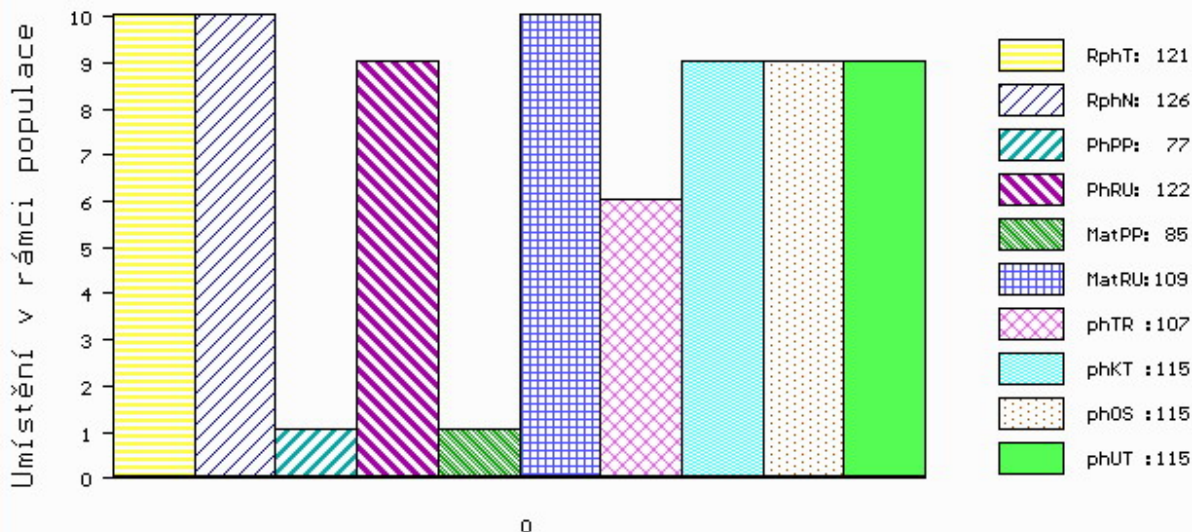

č.kat:08 uš.číslo 000608493 042 CZ

Číslo : 1604272163 DE TIZIAN PP Číslo katalogu 9  
 Dat.nar. : 18.01.2020 Plemeno : Y100 Limousine  
 Chovatel : Wähler Michael, Reichstädt  
 Majitel : Wähler Michael, Reichstädt

OOO 262 725 TROUBADOUR P 05.803 96106  
 OO 281 926 TAREK PP 01.200 50382  
 MOO 114277419 DE FENYA 01.142 77419

**O TEC ZIL 664 TRISTAN PP 09.880 28327**

OMO ZLM 227 LUKANUS PP 05.357 39461  
 MO 986834094 DE HENNY P 09.868 34094  
 MMO 937212547 DE HEIKE P 09.372 12547

OOM ZLI 659 ULYS-MN 1524489896  
 OM 285 686 TST ULTRA P 09.476 77913  
 MOM 941987574 DE TST EMMI P 09.419 87574

**MA 1603686485 DE /1 ot USHI PP 16.036 86485**

OMM 272 155 GALON P 07.677 02443  
 MM 1602016238 DE P\* 16.020 16238  
 MMM 1601010256 DE HESTA 16.010 10256

Vl.užit:nar: 38 kg ve 120d: 0 kg 210d: 288 kg 365d: 496 kg / kříž: 135 cm  
 Přírustek v testu : 1608 g / 88 přírustek od narození: 1312 g / 86 šourek 38 cm  
 Věk při ZV 466 dní aktuálně k 26.03.21 hmotnost: 606 kg výška v kříži: 139 cm

PLEMENNÉ HODNOTY										LINEARNÍ HODNOCENÍ							
	pp	ru	pp	ru	TR	KT	OS	UT		Hmot	kříž	TR	KT	OS	UT	CE	
BÝK	PE	101	109	ME	97	103	107	106	104	107							
MATKA	PE	100	112	ME	95	107	104	99	97	99	0	0	0	0	0	0	
O TEC	PE	96	106	ME	99	99	106	109	108	111	1230	152	25	23	23	8	79

HODNOCEN: TR 7 / / 8 KT / / OS / / UT Výsledek:

## ÚROVEŇ PLEMENNÝCH HODNOT

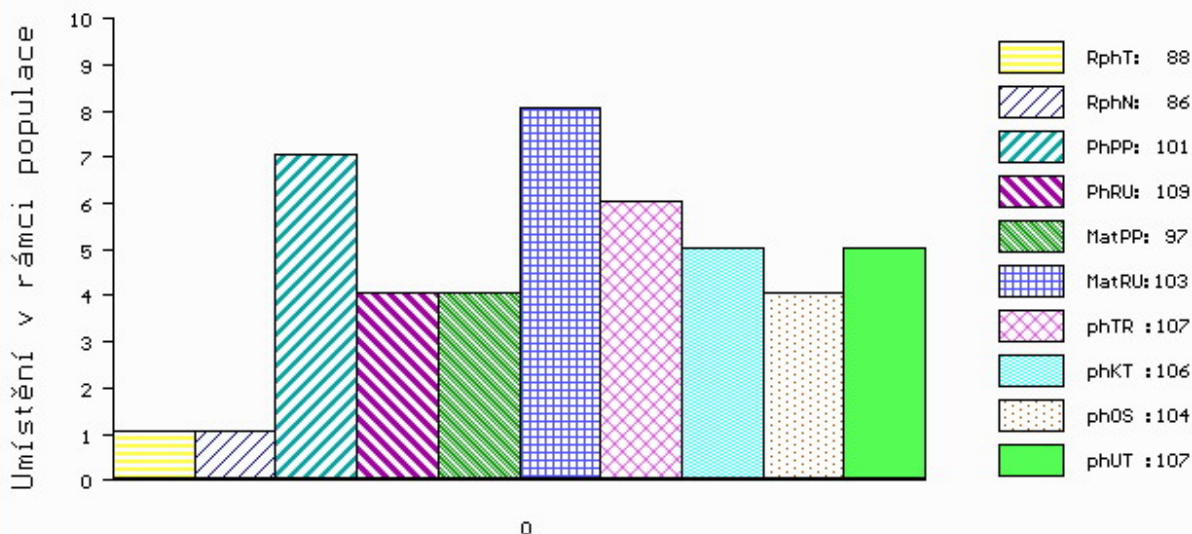

č.kat:09 uš.číslo 001604272 163 DE

Číslo : 140077 064 CZ GAVLAS Z PROSÍČEK Číslo katalogu 10  
 Dat.nar. : 20.01.2020 Plemeno : Y100 Limousine  
 Chovatel : Velát Jaroslav, Horní Prosička  
 Majitel : Velát Jaroslav, Horní Prosička

OOO 262 434 GOLDIES GIGOLO GSG-018  
 OO 270 353 NELSON 0897010132  
 MOO 894006582 FR JACINTHE 0894006582

OTEC ZIL 220 ATLAS 1932086811  
 OMO 265 079 HEROS BIS 1992000066  
 MO 1931126463 FR TENESSY 1931126463  
 MMO 1995007357 FR LABELIE 1995007357

OOM 270 530 JUNIOR TVS 1994012999  
 OM ZLI 538 BONUS P 1526579518  
 MOM 2424414640 FR VALERIANE ET P 2424414640

MA 433718 961 CZ /4 ot VERONIKA Z PROSÍČEK ET 421000433718961  
 OMM ZLI 535 VIGNY.B V 8604154069  
 MM 403398 961 CZ SÁRA Z PROSÍČEK ET 421000403398961  
 MMM 4244002957 FR BOHEME 4244002957

Vl.užit:nar: 50 \*\*\* kg ve 120d: 262 kg 210d: 364 kg 365d: 572 kg / kříž: 136 cm  
 Přírustek v testu : 1825 g / 110 přírustek od narození: 1473 g / 113 šourek 38 cm  
 Věk při ZV 464 dní aktuálně k 26.03.21 hmotnost: 685 kg výška v kříži: 140 cm

PLEMENNÉ HODNOTY										LINEARNÍ HODNOCENÍ							
	pp	ru	pp	ru	TR	KT	OS	UT	Hmot	kříž	TR	KT	OS	UT	CE		
BÝK	PE	95	120	ME	97	94	116	114	113	114							
MATKA	PE	107	115	ME	98	102	109	112	113	112	640	142	23	19	18	6	66
OTEC	PE	85	118	ME	96	90	108	104	102	104	0	0	0	0	0	0	0

HODNOCEN: TR 8 / /10 KT / / OS / / UT Výsledek:

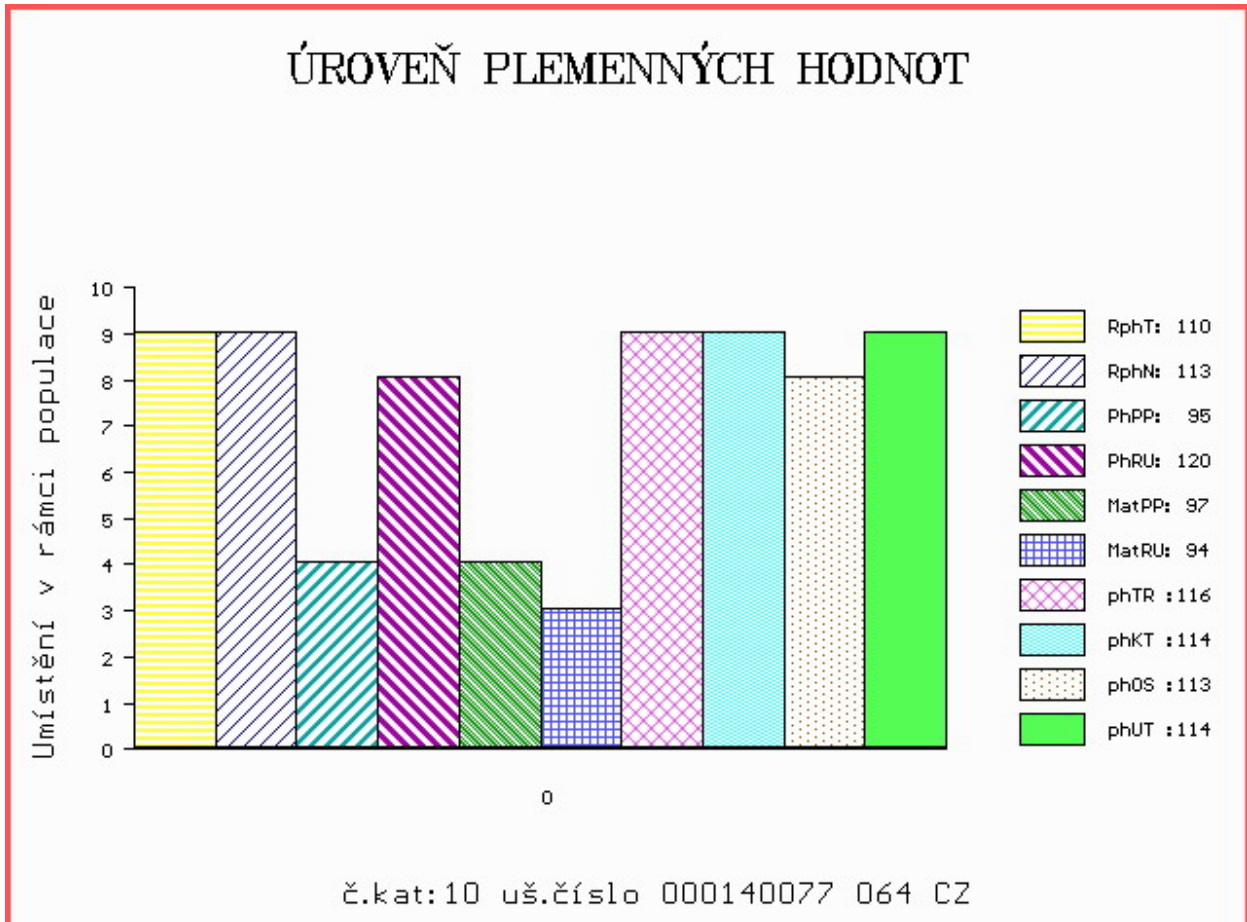



Číslo : 157323 034 CZ GIRALDI ZE ŽĎÁRA P\* Číslo katalogu 11  
 Dat.nar. : 20.01.2020 Plemeno : Y100 Limousine  
 Chovatel : Kouba Martin Ing., Žďár  
 Majitel : Kouba Martin Ing., Žďár

OOO 262 725 TROUBADOUR P 05.803 96106  
 OO 281 926 TAREK PP 01.200 50382  
 MOO 114277419 DE FENYA 01.142 77419

OPEC ZIL 147 TORINO PP 09.880 28317  
 OMO ZLM 031 CAYTANO PP 05.346 47544  
 MO 986737691 DE MARLENE P 09.867 37691  
 MMO 986047969 DE MONA P 09.860 47969

OOM ZLI 553 RYDE URANOS P 57065-00457  
 OM ZLI 923 DIAMANT P 1932978570  
 MOM 1931752635 FR UZERCHE 1931752635

MA 579830 931 CZ /4 ot P 433000579830931  
 OMM ZLI 834 VERTIGE 1932087952  
 MM 478644 931 CZ ET 433000478644931  
 MMM 250702 931 CZ PAMELA Z OSTRÉHO 253000250702931

Vl.užit:nar: 43 \*\*\* kg ve 120d: 208 kg 210d: 294 kg 365d: 497 kg / kříž: 135 cm  
 Přírustek v testu : 1633 g / 88 přírustek od narození: 1309 g / 75 šourek 37 cm  
 Věk při ZV 464 dní aktuálně k 26.03.21 hmotnost: 607 kg výška v kříži: 138 cm

PLEMENNÉ HODNOTY										LINEARNÍ HODNOCENÍ							
	pp	ru	pp	ru	TR	KT	OS	UT		Hmot	kříž	TR	KT	OS	UT	CE	
BÝK	PE	101	103	ME	106	104	95	90	90	90							
MATKA	PE	108	99	ME	102	106	89	87	88	86	645	143	24	20	19	7	70
OPEC	PE	107	108	ME	104	103	96	93	93	93	0	0	0	0	0	0	0

HODNOCEN: TR 7 / / 8 KT / / OS / / UT Výsledek:

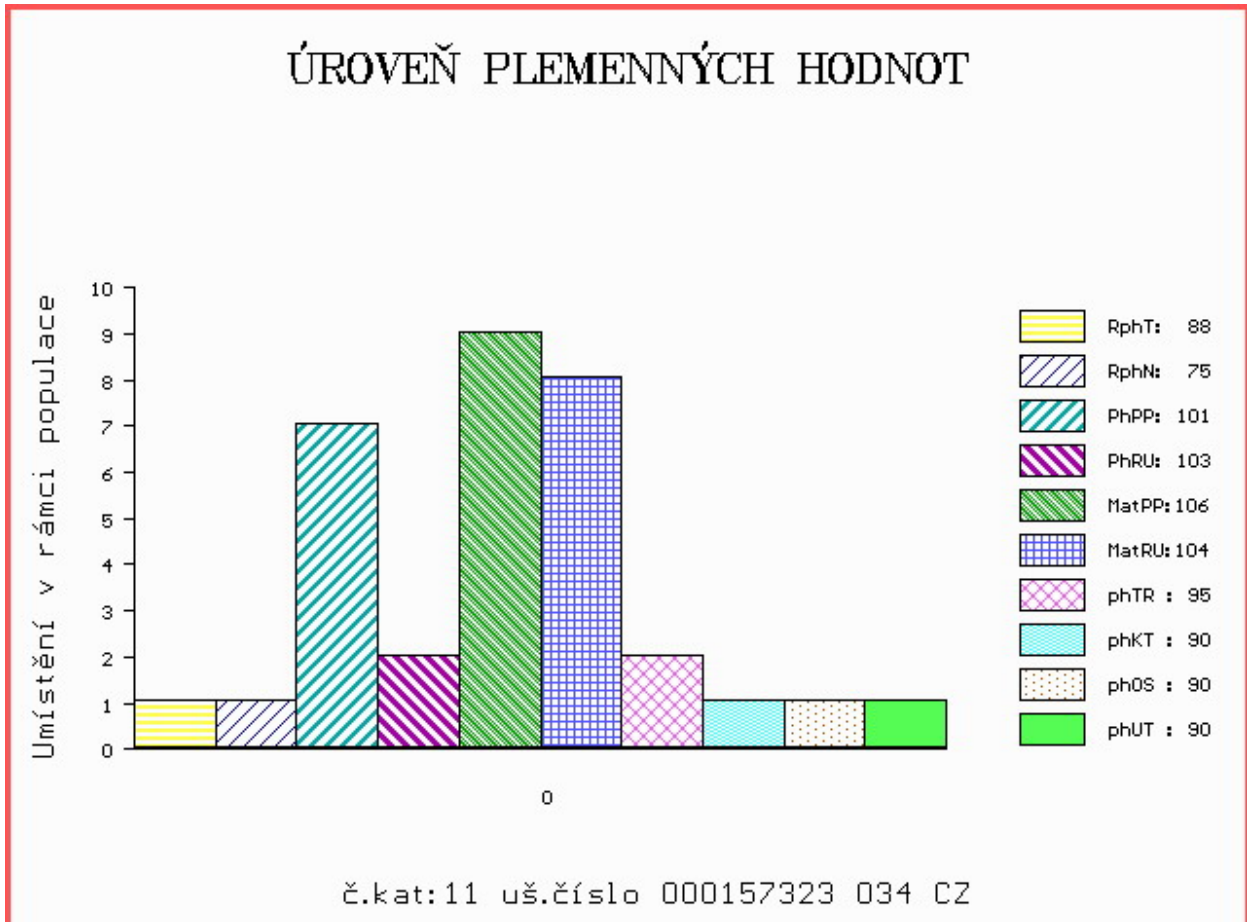

Číslo : 608495 042 CZ GOLD Z LUDVÍKOVIC Číslo katalogu 12  
 Dat.nar. : 22.01.2020 Plemeno : Y100 Limousine  
 Chovatel : Kopsa Milan, Ludvíkovice  
 Majitel : Kopsa Milan, Ludvíkovice

OOO 276 797 CABARET 1932582214  
 OO ZLM 055 GIGOLO 1934882140  
 MOO 1932466940 FR AICHA 1932466940

OTEC ZLM 821 BRONEC ZE SV. KATEŘINY 393000571267042  
 OMO ZLI 490 REMIX 1717626948  
 MO 396464 931 CZ ZOE Z LAZIŠTĚ 408000396464931  
 MMO 6345977599 FR BONNIE 6345977599

OOM 271 267 IDEAL 2393045394  
 OM ZLI 801 GOLDIES TERENCE GS02-489  
 MOM 1989010238 FR EMUE 1989010238

MA 527780 931 CZ /7 ot ZANESKA Z OSTRÉHO 420000527780931  
 OMM ZLI 268 IONESCO 3693000206  
 MM 431937 931 CZ TARTINE 409000431937931  
 MMM 4649498559 FR BULLE 4649498559

Vl.užit:nar: 44 \*\*\* kg ve 120d: 192 kg 210d: 318 kg 365d: 544 kg / kříž: 138 cm  
 Přírustek v testu : 1950 g / 127 přírustek od narození: 1466 g / 129 šourek 38 cm  
 Věk při ZV 462 dní aktuálně k 26.03.21 hmotnost: 673 kg výška v kříži: 142 cm

PLEMENNÉ HODNOTY										LINEARNÍ HODNOCENÍ							
	pp	ru	pp	ru	TR	KT	OS	UT	Hmot	kříž	TR	KT	OS	UT	CE		
BÝK	PE	91	119	ME	101	107	109	116	117	117							
MATKA	PE	97	116	ME	112	107	107	115	117	117	741	148	27	22	20	7	76
OTEC	PE	73	128	ME	95	104	123	118	114	117	640	145	27	21	19	7	74

HODNOCEN: TR 9 / /10 KT / / OS / / UT Výsledek:

## ÚROVEŇ PLEMENNÝCH HODNOT

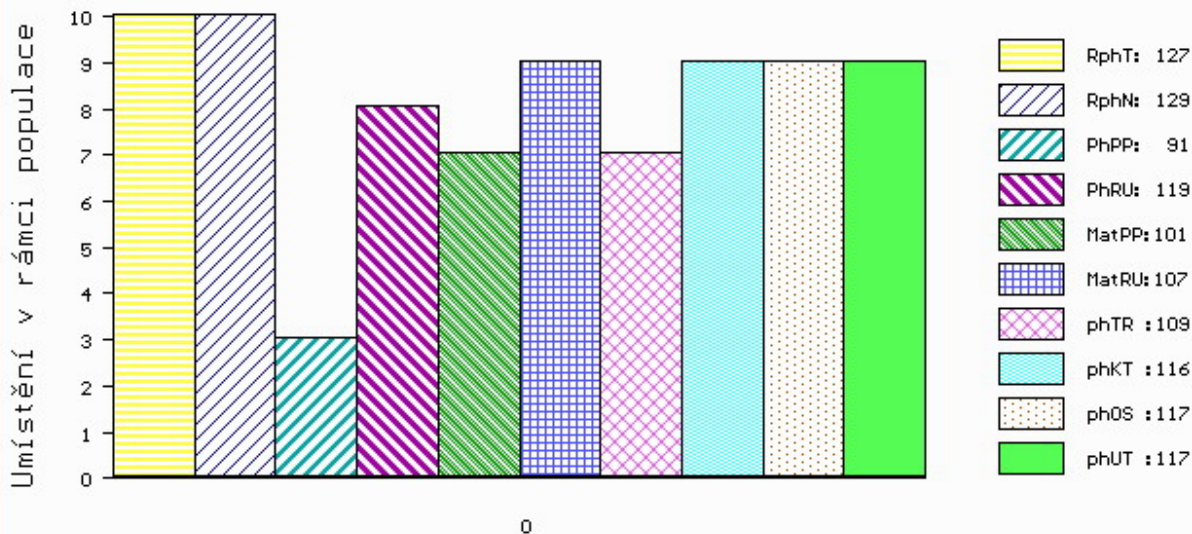

č.kat:12 uš.číslo 000608495 042 CZ

Číslo : 613787 042 CZ GIBON ZE SV. KATEŘINY R\* Číslo katalogu 13  
 Dat.nar. : 22.01.2020 Plemeno : Y100 Limousine  
 Chovatel : Loos Adolf, Hora Svaté Kateřiny  
 Majitel : Loos Adolf, Hora Svaté Kateřiny

OOO 288 610 BOUVREUIL 1932626928  
 OO 288 609 FABULEUX 1933277003  
 MOO 1932118853 FR VANINA 1932118853

OTEC ZIL 140 MALIN 1940014454  
 OMO 288 611 UT-MAJEUR 3330031986  
 MO 1936064209 FR INES 1936064209  
 MMO 1933413764 FR DENTELLE 1933413764

OOM 270 376 PAYCHECK P 134893  
 OM ZLI 535 VIGNY.B V 8604154069  
 MOM 8699139769 FR PENSEE B 8699139769

MA 136814 942 CZ /7 ot YVONNE ZE SV. KATEŘINY ET P 393000136814942  
 OMM ZLI 268 IONESCO 3693000206  
 MM 115513 208 CZ JUSTINA Z OSTRÉHO 253000115513208  
 MMM 3112 517 CZ GRANADA NEČTINSKÁ 093517003112

Vl.užit:nar: 51 \*\*\* kg ve 120d: 210 kg 210d: 330 kg 365d: 522 kg / kříž: 131 cm  
 Přírustek v testu : 1566 g / 93 přírustek od narození: 1345 g / 98 šourek 37 cm  
 Věk při ZV 462 dní aktuálně k 26.03.21 hmotnost: 628 kg výška v kříži: 134 cm

PLEMENNÉ HODNOTY										LINEARNÍ HODNOCENÍ						
	pp	ru	pp	ru	TR	KT	OS	UT		Hmot	kříž	TR	KT	OS	UT	CE
BÝK	PE	102	111	ME	107	95	102	110	112	110						
MATKA	PE	106	107	ME	112	104	91	104	107	104	812 /	141	24	23	24	8 79
OTEC	PE	113	108	ME	95	89	105	114	117	113	618 /	136	24	23	24	8 79

HODNOCEN: TR 5 / / 9 KT / / OS / / UT Výsledek:

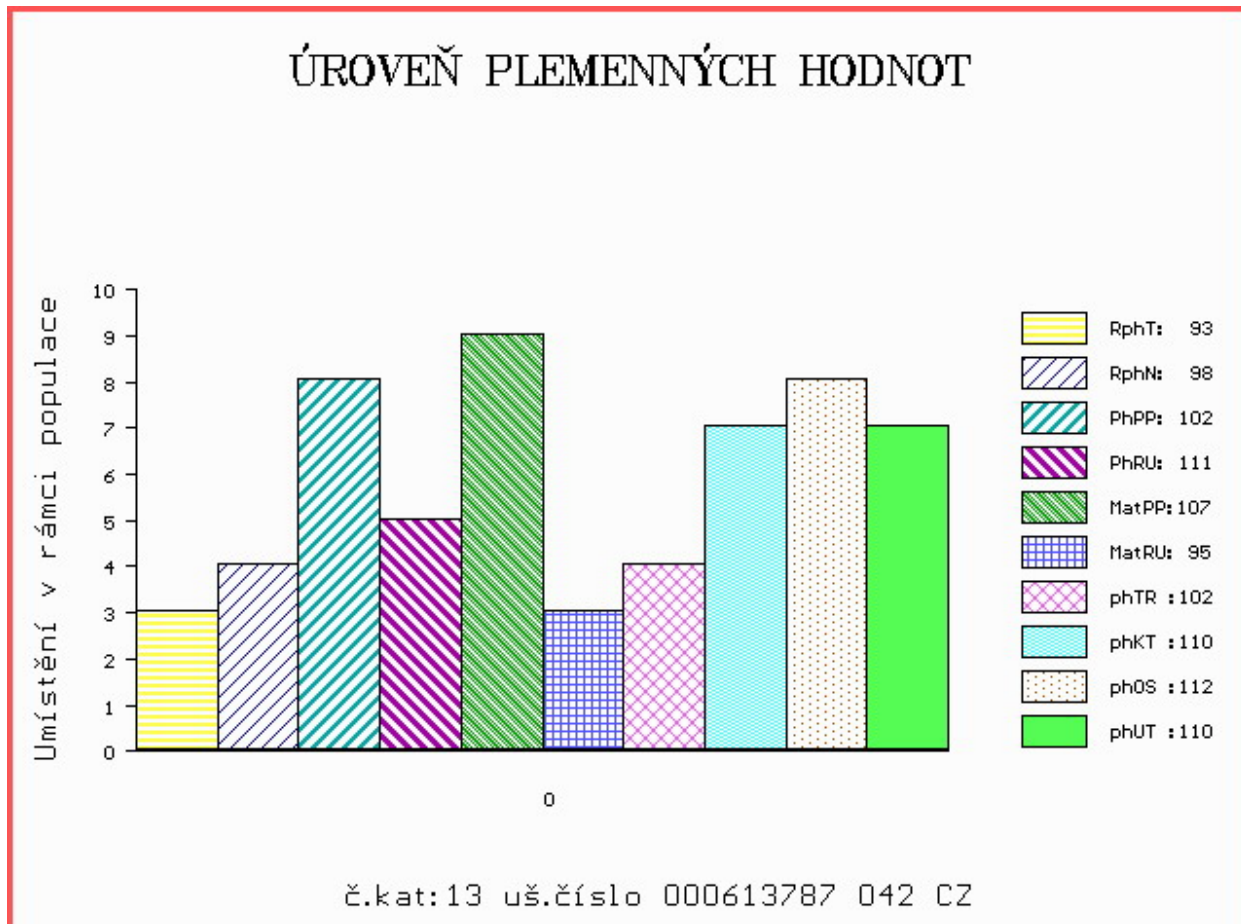

Číslo : 613789 042 CZ GOLIÁŠ ZE SV. KATEŘINY Číslo katalogu 14  
 Dat.nar. : 26.01.2020 Plemeno : Y100 Limousine  
 Chovatel : Loos Adolf, Hora Svaté Kateřiny  
 Majitel : Loos Adolf, Hora Svaté Kateřiny

OOO 276 797 CABARET 1932582214  
 OO ZLM 055 GIGOLO 1934882140  
 MOO 1932466940 FR AICHA 1932466940

**Otec ZLM 820 BLÁHA ZE SV. KATEŘINY 393000571260042**

OMO ZLI 295 MALIBU 3696026196  
 MO 136815 942 CZ ROXI ZE SV. KATEŘINY 393000136815942  
 MMO 163674 981 CZ ROSNIČKA VFU 007000163674981

OOM 000 ROITELET 8715030417  
 OM 271 353 ARTHUR 8728720716  
 MOM 8728720316 FR ROYAUTE 8728720316

**MA 8700671287 FR /8 ot DORURE 8700671287**

OMM 271 355 SUISSE B 8601141195  
 MM 8700670766 FR VANILLE 8700670766  
 MMM 8797012988 FR NATACHA 8797012988

Vl.užit:nar: 56 \*\*\* kg ve 120d: 203 kg 210d: 331 kg 365d: 554 kg / kříž: 135 cm  
 Přírustek v testu : 1866 g / 117 přírustek od narození: 1440 g / 118 šourek 38 cm  
 Věk při ZV 458 dní aktuálně k 26.03.21 hmotnost: 668 kg výška v kříži: 138 cm

PLEMENNÉ HODNOTY

LINEARNÍ HODNOCENÍ

	pp	ru	pp	ru	TR	KT	OS	UT	Hmot	kříž	TR	KT	OS	UT	CE
BÝK	PE	89 114	ME	90 110	113	108	106	109							
MATKA	PE	89 107	ME	89 112	115	108	105	108	896 /	148	28	26	21	9	84
Otec	PE	100 122	ME	81 109	116	114	113	115	695 /	141	26	20	21	8	75

HODNOCEN: TR 7 / /10 KT / / OS / / UT Výsledek:

ÚROVEŇ PLEMENNÝCH HODNOT

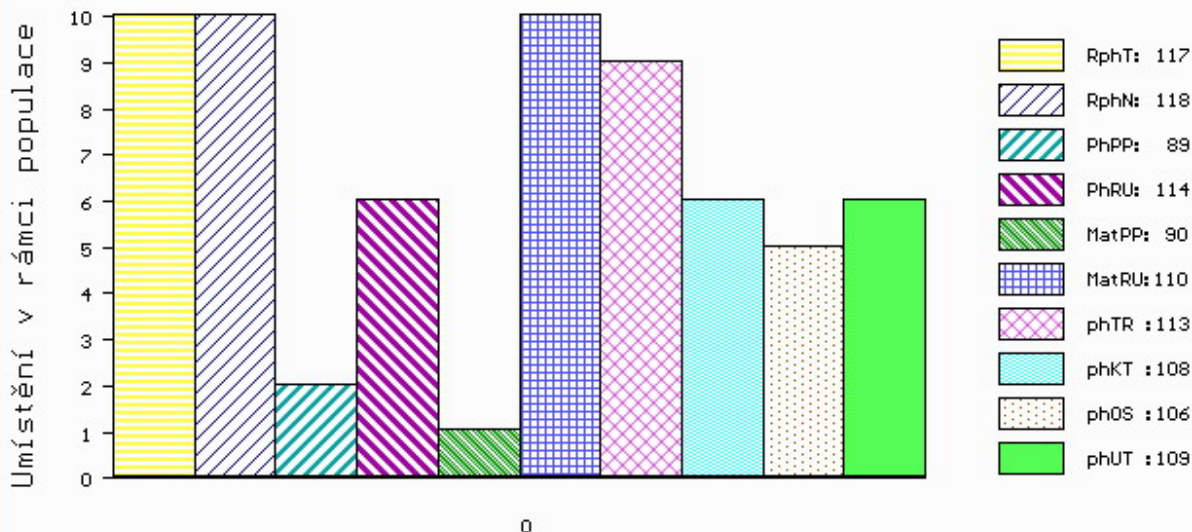

č.kat:14 uš.číslo 000613789 042 CZ

Číslo : 608496 042 CZ GREGI Z BYNOVCE Číslo katalogu 15  
 Dat.nar. : 27.01.2020 Plemeno : Y100 Limousine  
 Chovatel : Němec Eduard, Bynovec  
 Majitel : Němec Eduard, Bynovec

OOO 280 591 KOBALT VOM EIDERLAND P 01.154 19888  
 OO 280 590 KOSIMO VOM EIDERLAND P 01.162 80848  
 MOO 2492200180 DK ANISETTE HUMLEGARDEN P 24922-00180

OTEC ZLM 949 KOMET P 14.041 79982  
 OMO 287 022 URSSU RI 0800523423  
 MO 8700671170 FR CLAQUETTE 8700671170  
 MMO 8796013420 FR MINETTE 8796013420

OOM ZLI 664 GENIAL 8791002491  
 OM ZLI 557 MOZART 1996019196  
 MOM 1593044013 FR IDOLE 1593044013

MA 164216 942 CZ /3 ot LUCKA Z BYNOVCE 159000164216942  
 OMM ZLI 450 NOVÁČEK VFU 007000106441081  
 MM 203594 932 CZ 189000203594932  
 MMM 30575 932 CZ 189000030575932

Vl.užit:nar: 51 \*\*\* kg ve 120d: 209 kg 210d: 344 kg 365d: 514 kg / kříž: 133 cm  
 Přírustek v testu : 1825 g / 106 přírustek od narození: 1410 g / 108 šourek 38 cm  
 Věk při ZV 457 dní aktuálně k 26.03.21 hmotnost: 649 kg výška v kříži: 137 cm

PLEMENNÉ HODNOTY										LINEARNÍ HODNOCENÍ						
	pp	ru	pp	ru	TR	KT	OS	UT		Hmot	kříž	TR	KT	OS	UT	CE
BÝK	PE	86	120	ME	88	99	106	111	114	112						
MATKA	PE	86	119	ME	82	97	102	108	110	108	827 /	149	28	22	19	7 76
OTEC	PE	85	107	ME	91	106	109	100	100	101	1272 /	158	27	22	21	7 77

HODNOCEN: TR 7 / /10 KT / / OS / / UT Výsledek:

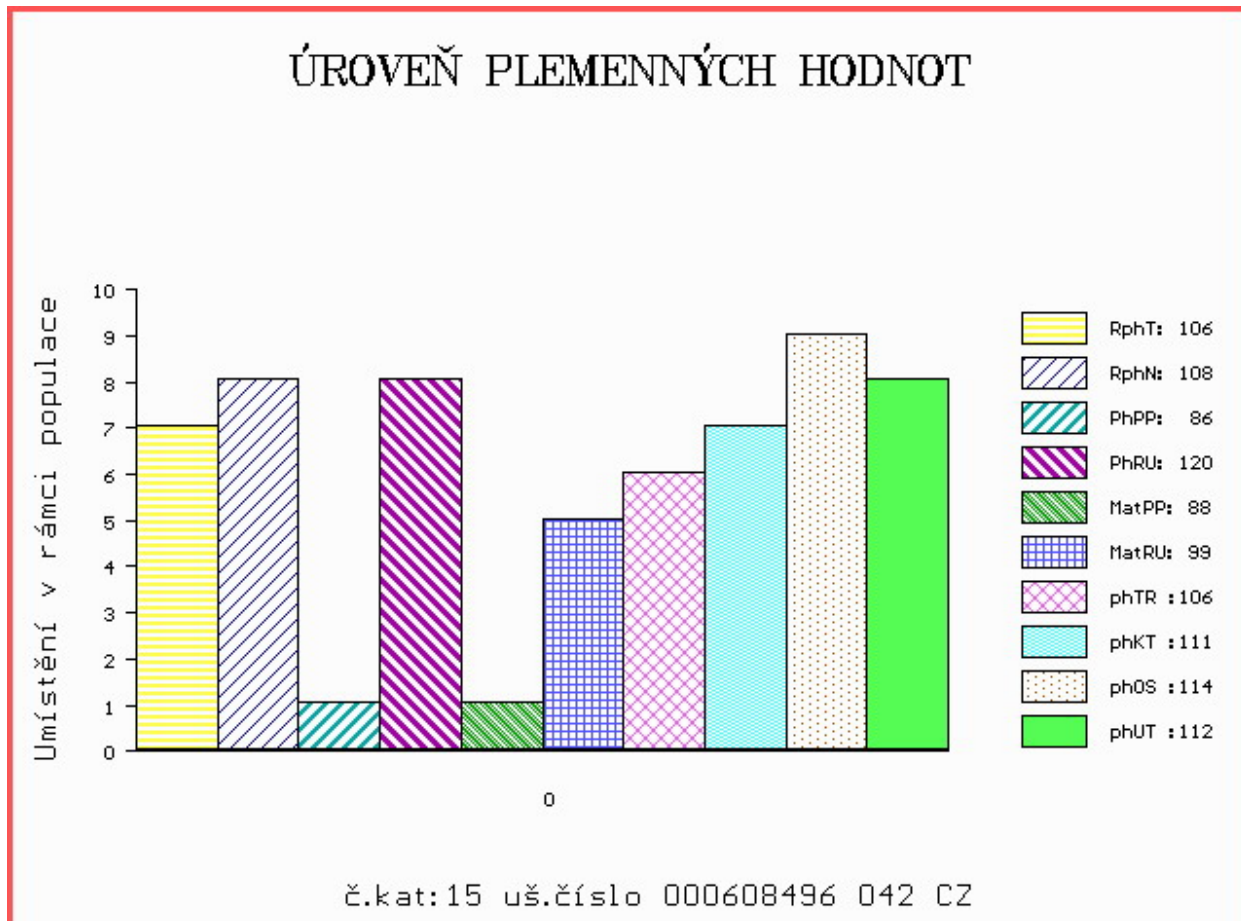

Číslo : 138439 064 CZ GIMLI Z ČÁSTKOVIC +/- R\* Číslo katalogu 16  
 Dat.nar. : 29.01.2020 Plemeno : Y100 Limousine  
 Chovatel : Šindler Petr, Částkovice  
 Majitel : Šindler Petr, Částkovice

OOO ZLI 560 ON-DIT 3615069746  
 OO ZLM 057 BAVARDAGE 2257773618  
 MOO 2257773207 FR RIDELLE 2257773207

OTEC ZIL 414 JYM 7122144417  
 OMO ZLI 490 REMIX 1717626948  
 MO 7120169073 FR EMOTION 7120169073  
 MMO 7120007996 FR CARESSE 7120007996

OOM ZLM 050 AZURRI 1932014117  
 OM ZLM 738 BOURÁK Z PROSÍČEK ET 421000879308061  
 MOM 433718 961 CZ VERONIKA Z PROSÍČEK ET 421000433718961

MA 696482 931 CZ /1 ot DORKA Z HÁJE R\* 404000696482931  
 OMM ZLI 498 OTAZNÍK VFU 007000501398081  
 MM 561279 931 CZ R\* 404000561279931  
 MMM 357197 931 CZ P\* 404000357197931

Vl.užit:nar: 38 \*\*\* kg ve 120d: 222 kg 210d: 339 kg 365d: 594 kg / kříž: 138 cm  
 Přírustek v testu : 1658 g / 110 přírustek od narození: 1600 g / 112 šourek 38 cm  
 Věk při ZV 455 dní aktuálně k 26.03.21 hmotnost: 713 kg výška v kříži: 141 cm

PLEMENNÉ HODNOTY										LINEARNÍ HODNOCENÍ						
	pp	ru	pp	ru	TR	KT	OS	UT		Hmot	kříž	TR	KT	OS	UT	CE
BÝK	PE	104	129	ME	89	101	118	121	120	121						
MATKA	PE	104	119	ME	96	103	115	122	123	123	692	147	24	21	18	7 70
OTEC	PE	91	110	ME	89	112	105	118	119	118	0	0	0	0	0	0

HODNOCEN: TR 9 / /10 KT / / OS / / UT Výsledek:

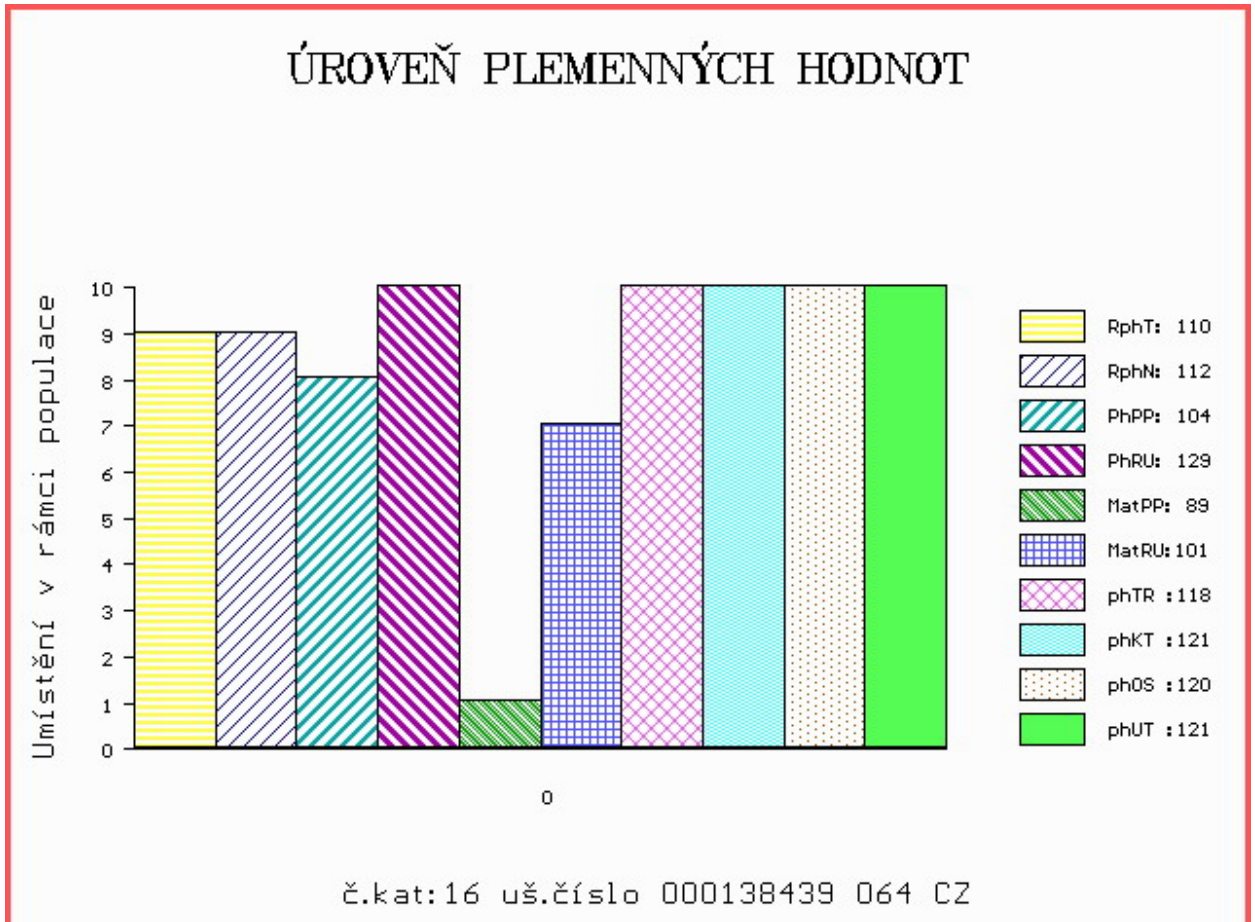

Číslo : 145531 034 CZ GIBON ZE ZVÍKOVA F/+ P\* Číslo katalogu 17  
 Dat.nar. : 29.01.2020 Plemeno : Y100 Limousine  
 Chovatel : Tájek Jaroslav, Zvíkov  
 Majitel : Tájek Jaroslav, Zvíkov

OOO 285 887 INDEX PP 09.867 41087  
 OO 285 886 ILTIS PP 09.874 16619  
 MOO 935313663 DE VRONI V 09.353 13663

OTEC ZLM 881 INDUS PP 09.877 37360  
 OMO ZLI 742 VETIVER MN 2304902134  
 MO 986741081 DE SENTA P 09.867 41081  
 MMO 941002592 DE SIELA P 09.410 02592

OOM 272 048 CORNU P 4808017379  
 OM ZLM 254 EXOCET PP 1530148187  
 MOM 1526386111 FR AZALEE P 1526386111

MA 583475 931 CZ /3 ot ET R\* 437000583475931  
 OMM 272 950 BICHON 2307424299  
 MM 1404491 010 DE ULME 14.044 91010  
 MMM 1403295076 DE UKEL 14.032 95076

Vl.užit:nar: 48 \*\*\* kg ve 120d: 189 kg 210d: 297 kg 365d: 497 kg / kříž: 132 cm  
 Přírustek v testu : 1216 g / 76 přírustek od narození: 1194 g / 80 šourek 37 cm  
 Věk při ZV 455 dní aktuálně k 26.03.21 hmotnost: 552 kg výška v kříži: 136 cm

PLEMENNÉ HODNOTY										LINEARNÍ HODNOCENÍ							
	pp	ru	pp	ru	TR	KT	OS	UT	Hmot	kříž	TR	KT	OS	UT	CE		
BÝK	PE	94	112	ME	102	92	91	97	97	96							
MATKA	PE	95	107	ME	97	96	109	102	100	102	664	144	24	19	19	7	69
OTEC	PE	95	124	ME	102	85	100	110	111	109	760	144	23	22	24	8	77

HODNOCEN: TR 6 / / 6 KT / / OS / / UT Výsledek:

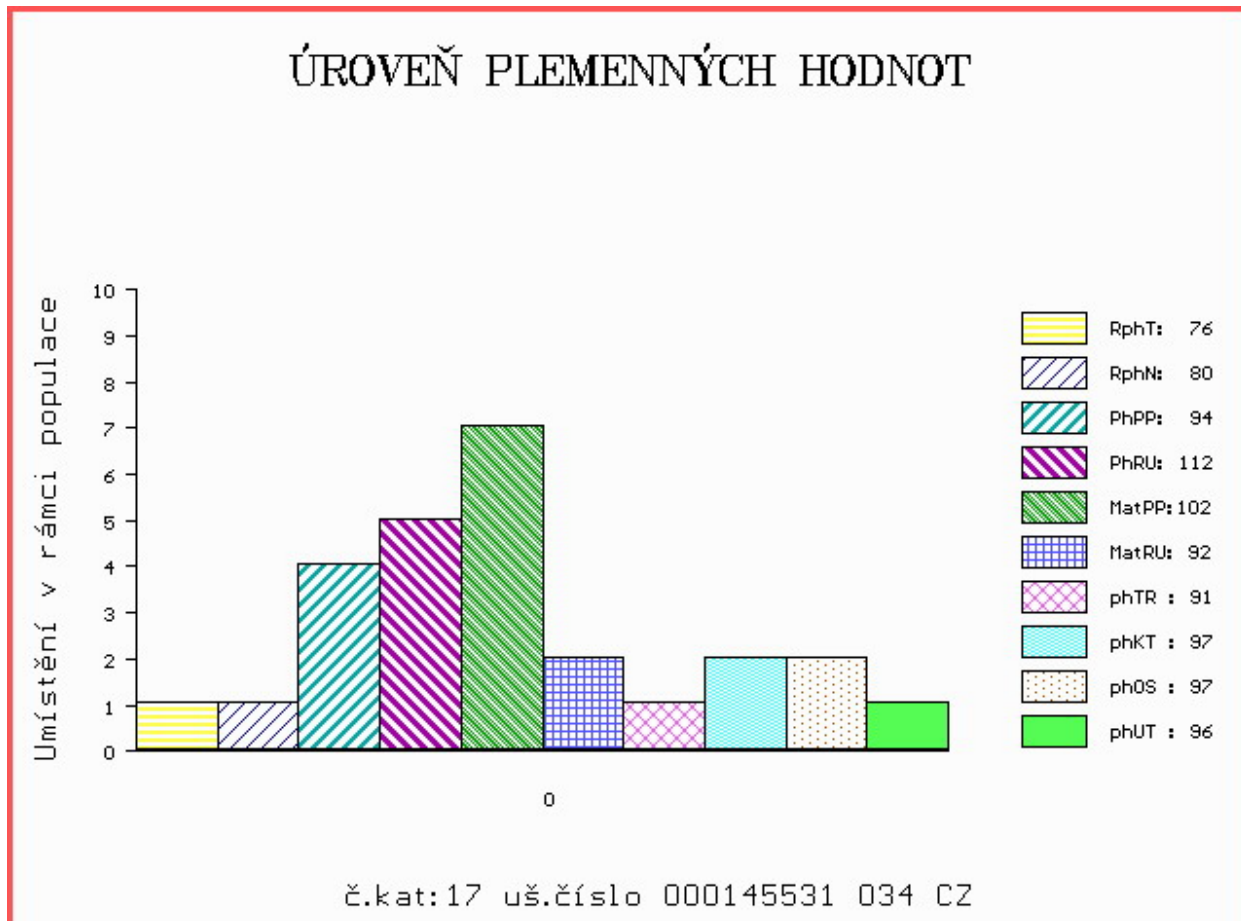

Číslo : 770533 081 CZ GORDON VFU R\* Číslo katalogu 18  
 Dat.nar. : 30.01.2020 Plemeno : Y100 Limousine  
 Chovatel : VFU Brno ŠZP Nový Jičín  
 Majitel : VFU Brno ŠZP Nový Jičín

OOO 270 290 TITANES P 06.651 33993  
 OO ZLI 650 TIGRIS PP 14.026 24243  
 MOO 1401547615 DE FELCA P 14.015 47615

OTEC ZLM 410 FRISSON P 2311392040  
 OMO 279 959 VIGNY B 8604154072  
 MO 2308904942 FR COLOMBE 2308904942  
 MMO 2305515902 FR VAHINE 2305515902

OOM ZLI 229 ELEAZAR 1989009820  
 OM ZLI 325 KOLJA VFU 007764119005  
 MOM 6960 517 CZ ELECTRICITE 8789013608

MA 112535 981 CZ /10 ot NOBLESA VFU 007000112535981  
 OMM ZLI 208 JOKEY 8794003163  
 MM 113281 704 CZ IDILA VFU 007704113281  
 MMM 151 735 CZ CIFRA VFU 007735000151

Vl.užit:nar: 55 \*\*\* kg ve 120d: 208 kg 210d: 355 kg 365d: 600 kg / kříž: 139 cm  
 Přírustek v testu : 1566 g / 116 přírustek od narození: 1506 g / 117 šourek 39 cm  
 Věk při ZV 454 dní aktuálně k 26.03.21 hmotnost: 689 kg výška v kříži: 141 cm

PLEMENNÉ HODNOTY										LINEARNÍ HODNOCENÍ							
	pp	ru	pp	ru	TR	KT	OS	UT	Hmot	kříž	TR	KT	OS	UT	CE		
BÝK	PE	85	129	ME	94	102	120	119	116	118							
MATKA	PE	95	111	ME	83	125	115	117	116	117	870	148	25	21	19	7	72
OTEC	PE	82	126	ME	101	87	112	107	102	105	0	0	0	0	0	0	0

HODNOCEN: TR 9 / /10 KT / / OS / / UT Výsledek:

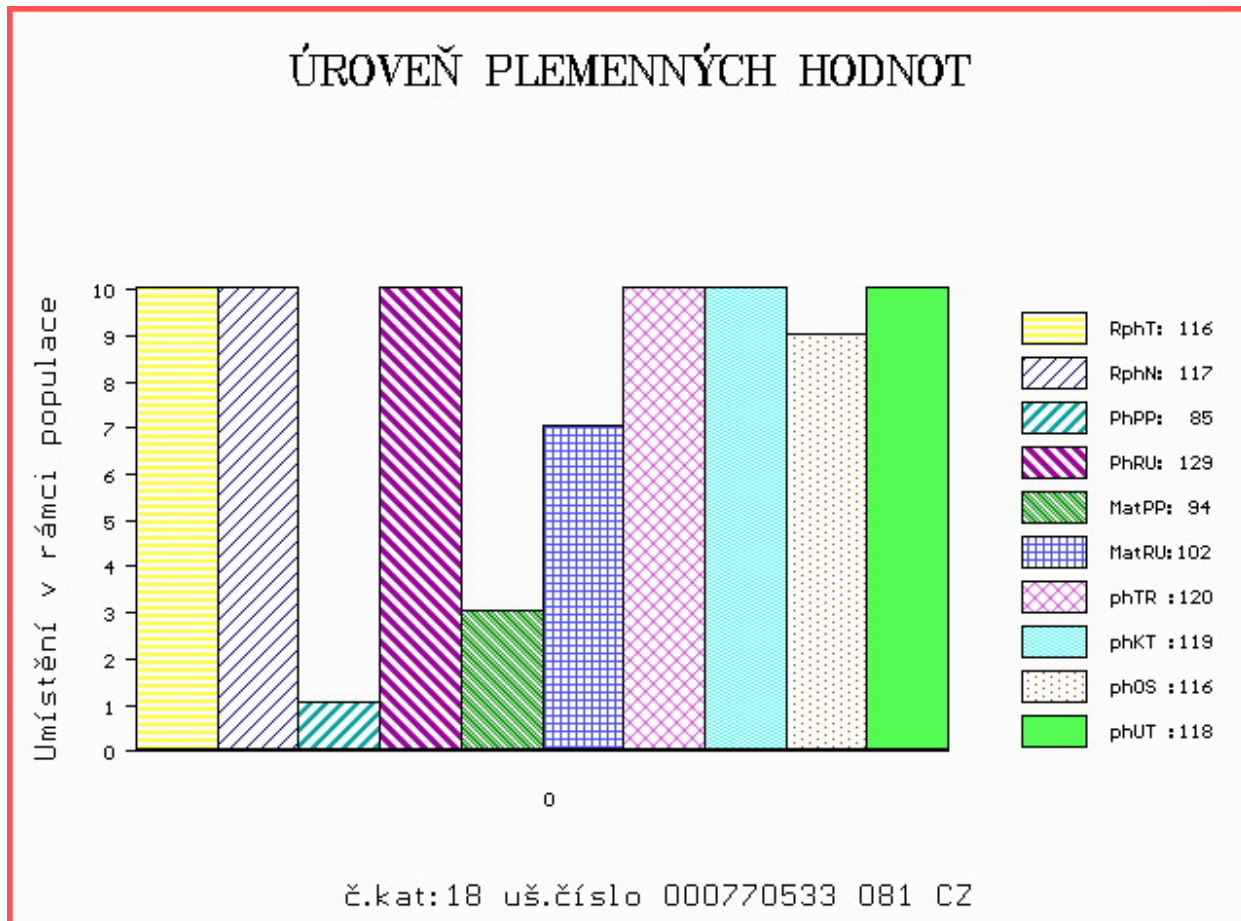



Číslo : 608412 042 CZ GOLEM Z BYNOVCE Číslo katalogu 19  
 Dat.nar. : 31.01.2020 Plemeno : Y100 Limousine  
 Chovatel : Němec Eduard, Bynovec  
 Majitel : Němec Eduard, Bynovec

OOO 280 591 KOBALT VOM EIDERLAND P 01.154 19888  
 OO 280 590 KOSIMO VOM EIDERLAND P 01.162 80848  
 MOO 2492200180 DK ANISETTE HUMLEGARDEN P 24922-00180

**O TEC ZLM 949 KOMET P 14.041 79982**  
 OMO 287 022 URSSU RI 0800523423  
 MO 8700671170 FR CLAQUETTE 8700671170  
 MMO 8796013420 FR MINETTE 8796013420

OOM ZLI 403 NECTAR 1997013151  
 OM ZLM 034 NANTOS 14.028 20866  
 MOM 1402313840 DE GELIERA 14.023 13840

**MA 167959 942 CZ /4 ot RYBIČKA ZE SV. KATERINY 393000167959942**  
 OMM ZLI 325 KOLJA VFU 007764119005  
 MM 163689 981 CZ RYBKA VFU 007000163689981  
 MMM 3821 517 CZ HILERI VFU 007517003821

Vl.užit:nar: 48 \*\*\* kg ve 120d: 205 kg 210d: 336 kg 365d: 506 kg / kříž: 135 cm  
 Přírustek v testu : 1541 g / 103 přírustek od narození: 1362 g / 105 šourek 37 cm  
 Věk při ZV 453 dní aktuálně k 26.03.21 hmotnost: 620 kg výška v kříži: 141 cm

PLEMENNÉ HODNOTY										LINEARNÍ HODNOCENÍ							
	pp	ru	pp	ru	TR	KT	OS	UT	Hmot	kříž	TR	KT	OS	UT	CE		
BÝK	PE	86	108	ME	100	104	101	104	106	104							
MATKA	PE	89	93	ME	110	106	84	92	96	92	724	140	21	20	18	7	66
O TEC	PE	85	107	ME	91	106	109	100	100	101	1272	158	27	22	21	7	77

HODNOCEN: TR 9 / /10 KT / / OS / / UT Výsledek:

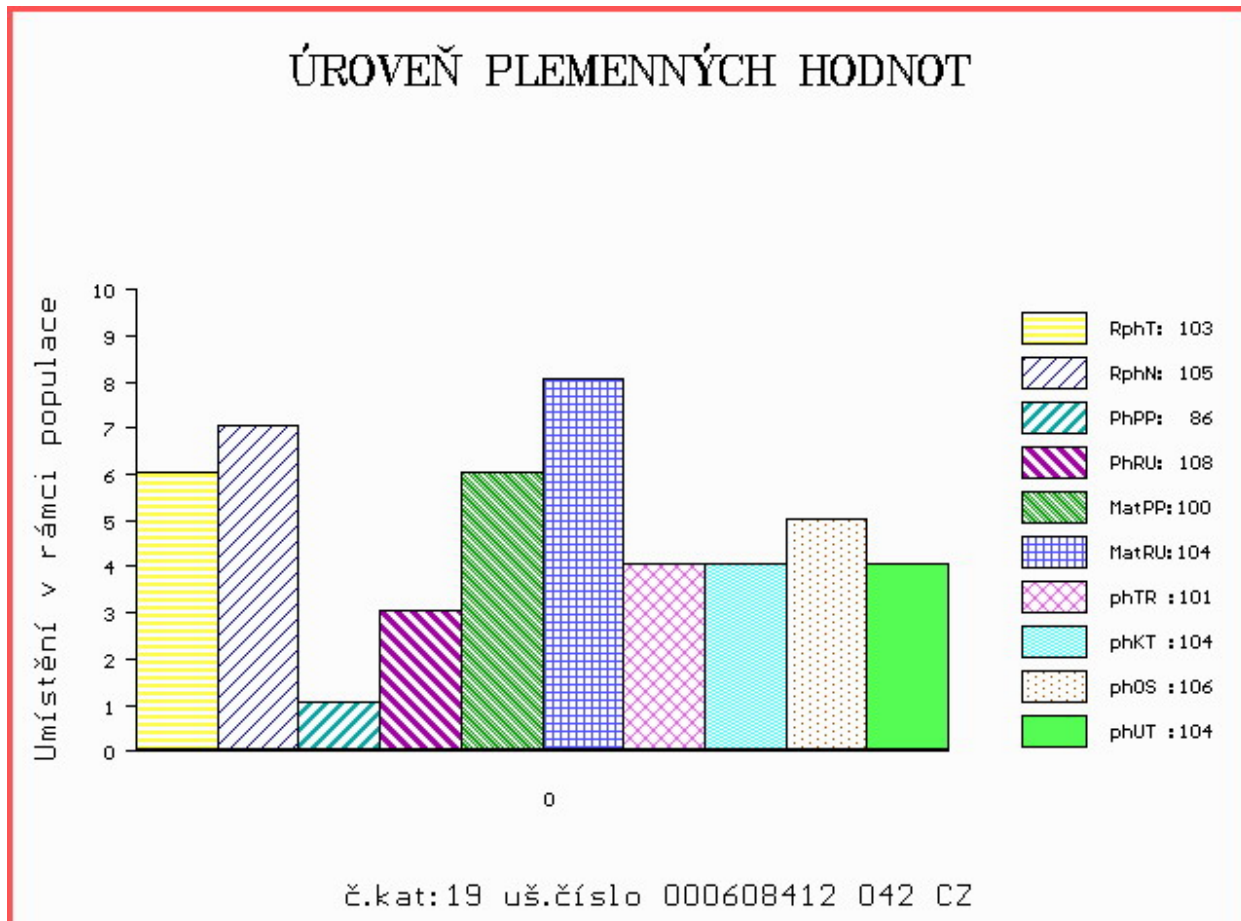

Číslo : 115888 034 CZ GABRIEL PÍSECKÝ P\* Číslo katalogu 20  
 Dat.nar. : 01.02.2020 Plemeno : Y100 Limousine  
 Chovatel : Kotalík Milan, Semice  
 Majitel : Kotalík Milan, Semice

OOO 262 725 TROUBADOUR P 05.803 96106  
 OO 281 926 TAREK PP 01.200 50382  
 MOO 114277419 DE FENYA 01.142 77419

OTEC PLM 081 TORRO PP 09.875 49345  
 OMO ZLM 031 CAYTANO PP 05.346 47544  
 MO 886737694 DE CASSANDRA P 08.867 37694  
 MMO 985265002 DE CORNELIA P 09.852 65002

OOM 270 532 ULTIME 8719100231  
 OM ZLI 539 CACAO 6503987463  
 MOM 2300242076 FR PETALE 2300242076

MA 247897 953 CZ /6 ot MELÁNIE Z KALIŠTĚ 031000247897953  
 OMM ZLI 293 IVOŠ 093387049813  
 MM 43315 953 CZ MÁŇA Z KALIŠTĚ 031000043315953  
 MMM 352 517 CZ MAHULENA Z KALIŠTĚ 031517000352

Vl.užit:nar: 41 \*\*\* kg ve 120d: 186 kg 210d: 329 kg 365d: 526 kg / kříž: 132 cm  
 Přírustek v testu : 1550 g / 95 přírustek od narození: 1375 g / 90 šourek 38 cm  
 Věk při ZV 452 dní aktuálně k 26.03.21 hmotnost: 617 kg výška v kříži: 137 cm

PLEMENNÉ HODNOTY										LINEARNÍ HODNOCENÍ						
	pp	ru	pp	ru	TR	KT	OS	UT		Hmot	kříž	TR	KT	OS	UT	CE
BÝK	PE	104	97	ME	102	111	98	99	101	100						
MATKA	PE	94	96	ME	98	116	102	98	98	98	868	144	24	21	20	7 72
OTEC	PE	96	92	ME	109	107	91	88	90	89	734	144	19	20	19	7 65

HODNOCEN: TR 7 / / 9 KT / / OS / / UT Výsledek:

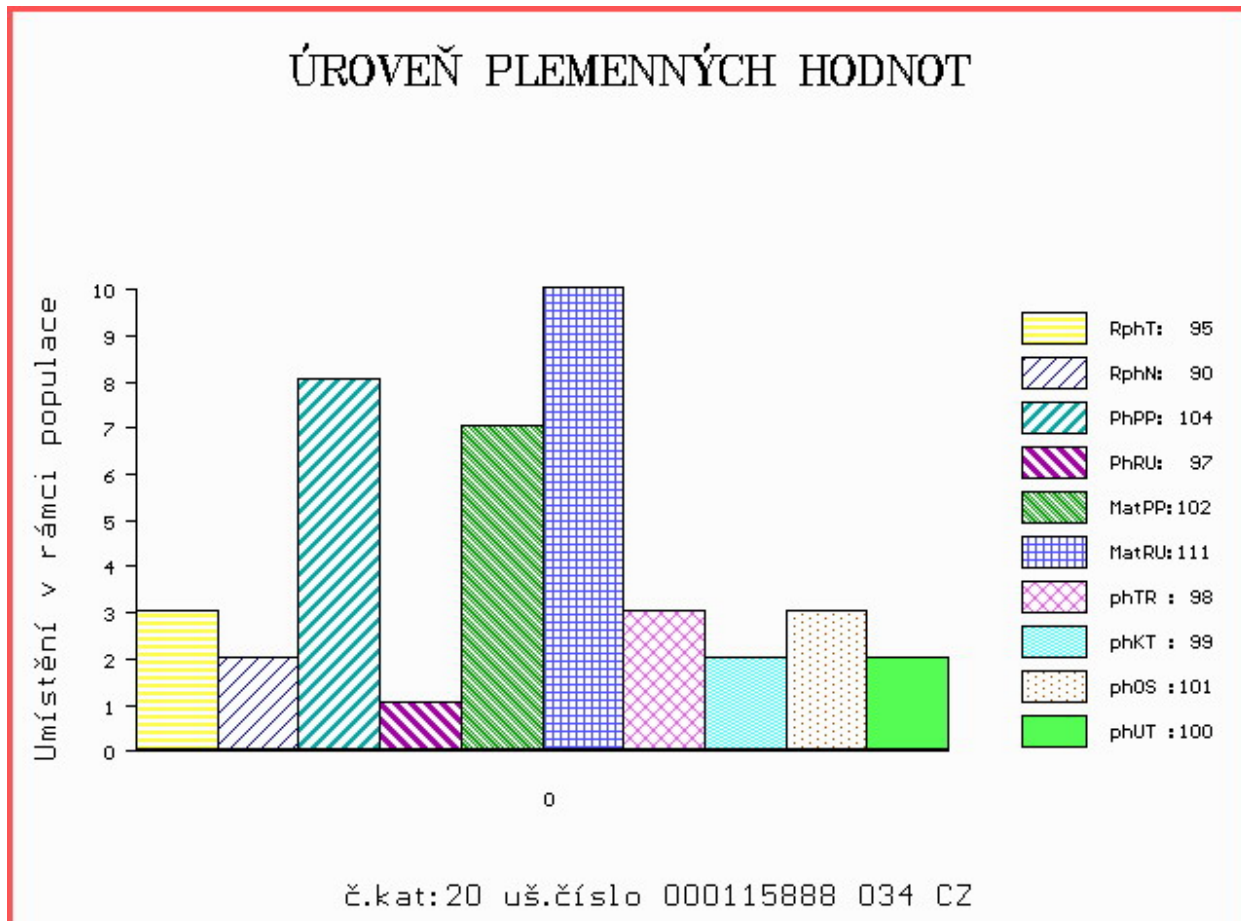

Číslo : 608497 042 CZ GUSTAV Z LUDVÍKOVIC Číslo katalogu 21  
 Dat.nar. : 01.02.2020 Plemeno : Y100 Limousine  
 Chovatel : Kopsa Milan, Ludvíkovice  
 Majitel : Kopsa Milan, Ludvíkovice

OOO ZIL 089 HALIE 2313130263  
 OO 290 900 HERODES P 14.050 97471  
 MOO 1404230590 DE HOLLI P 14.042 30590

OTEC ZIL 493 HENK P 14.053 73472  
 OMO ZLI 748 HT NIGHTFLYER 03.486 88028  
 MO 1403767203 DE HAWAI 14.037 67203  
 MMO 1403295030 DE HÜNCHEN 14.032 95030

OOM ZLI 490 REMIX 1717626948  
 OM ZLM 439 GUNADARK PO P 1532190769  
 MOM 1528519103 FR DOREE P 1528519103

MA 177658 942 CZ /1 ot ZAJDA Z BYNOVCE 159000177658942  
 OMM ZLM 058 CHAUMEIL 1932967173  
 MM 527798 931 CZ ZORKA Z OSTRÉHO 420000527798931  
 MMM 386290 931 CZ TALENTKA II.Z OSTRÉHO ET 420000386290931

Vl.užit:nar: 53 \*\*\* kg ve 120d: 178 kg 210d: 287 kg 365d: 469 kg / kříž: 132 cm  
 Přírustek v testu : 1425 g / 98 přírustek od narození: 1191 g / 103 šourek 37 cm  
 Věk při ZV 452 dní aktuálně k 26.03.21 hmotnost: 552 kg výška v kříži: 137 cm

PLEMENNÉ HODNOTY										LINEARNÍ HODNOCENÍ							
	pp	ru	pp	ru	TR	KT	OS	UT	Hmot	kříž	TR	KT	OS	UT	CE		
BÝK	PE	82	109	ME	92	98	93	92	95	95							
MATKA	PE	109	106	ME	84	95	103	105	107	107	699	144	22	19	16	6	63
OTEC	PE	91	121	ME	99	97	109	102	103	104	713	146	25	20	22	8	75

HODNOCEN: TR 7 / / 6 KT / / OS / / UT Výsledek:

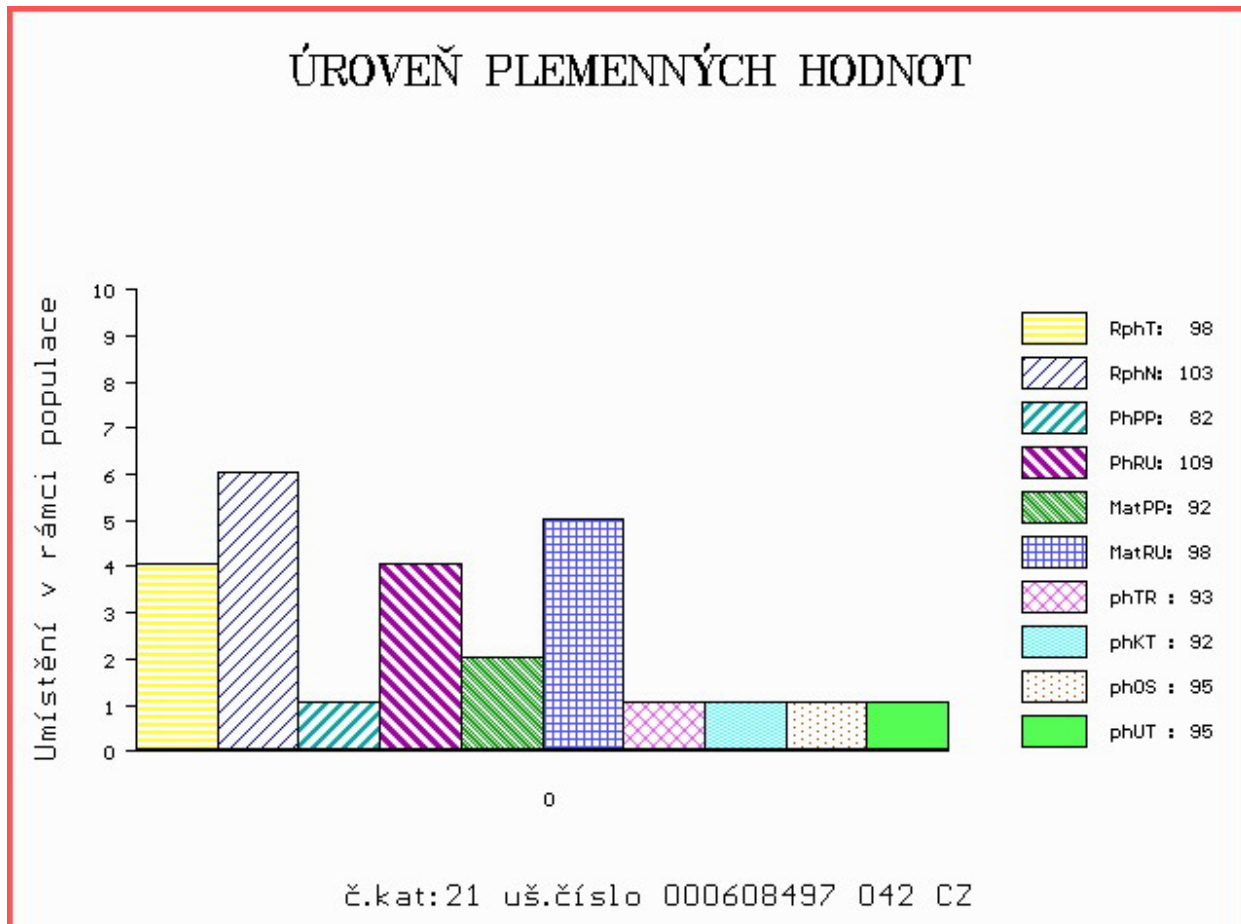

Číslo : 613790 042 CZ GERRY ZE SV. KATEŘINY Číslo katalogu 22  
 Dat.nar. : 04.02.2020 Plemeno : Y100 Limousine  
 Chovatel : Loos Adolf, Hora Svaté Kateřiny  
 Majitel : Loos Adolf, Hora Svaté Kateřiny

OOO 288 610 BOUVREUIL 1932626928  
 OO 288 609 FABULEUX 1933277003  
 MOO 1932118853 FR VANINA 1932118853

**O TEC ZIL 140 MALIN 1940014454**  
 OMO 288 611 UT-MAJEUR 3330031986  
 MO 1936064209 FR INES 1936064209  
 MMO 1933413764 FR DENTELLE 1933413764

OOM 277 961 OBJAT 1930299413  
 OM ZLM 294 TOWTHORPE DUBAI TGL08-528  
 MOM 0 RONICK NESTLE DY97-037

**MA 177582 942 CZ /2 ot FIBÍ ZE SV. KATEŘINY 393000177582942**  
 OMM ZLI 268 IONESCO 3693000206  
 MM 136811 942 CZ FRENKIE ZE SV. KATEŘINY 393000136811942  
 MMM 99283 932 CZ FIBÍ 189000099283932

Vl.užit:nar: 47 \*\*\* kg ve 120d: 201 kg 210d: 338 kg 365d: 558 kg / kříž: 134 cm  
 Přírustek v testu : 1450 g / 96 přírustek od narození: 1440 g / 96 šourek 37 cm  
 Věk při ZV 449 dní aktuálně k 26.03.21 hmotnost: 646 kg výška v kříži: 139 cm

PLEMENNÉ HODNOTY										LINEARNÍ HODNOCENÍ								
	pp	ru	pp	ru	TR	KT	OS	UT		Hmot	kříž	TR	KT	OS	UT	CE		
BÝK	PE	101	112	ME	101	93	112	113	113	113	113							
MATKA	PE	87	103	ME	107	102	96	98	99	98	98	773	152	29	22	21	8	80
O TEC	PE	113	108	ME	95	89	105	114	117	113	113	618	136	24	23	24	8	79

HODNOCEN: TR 8 / /10 KT / / OS / / UT Výsledek:

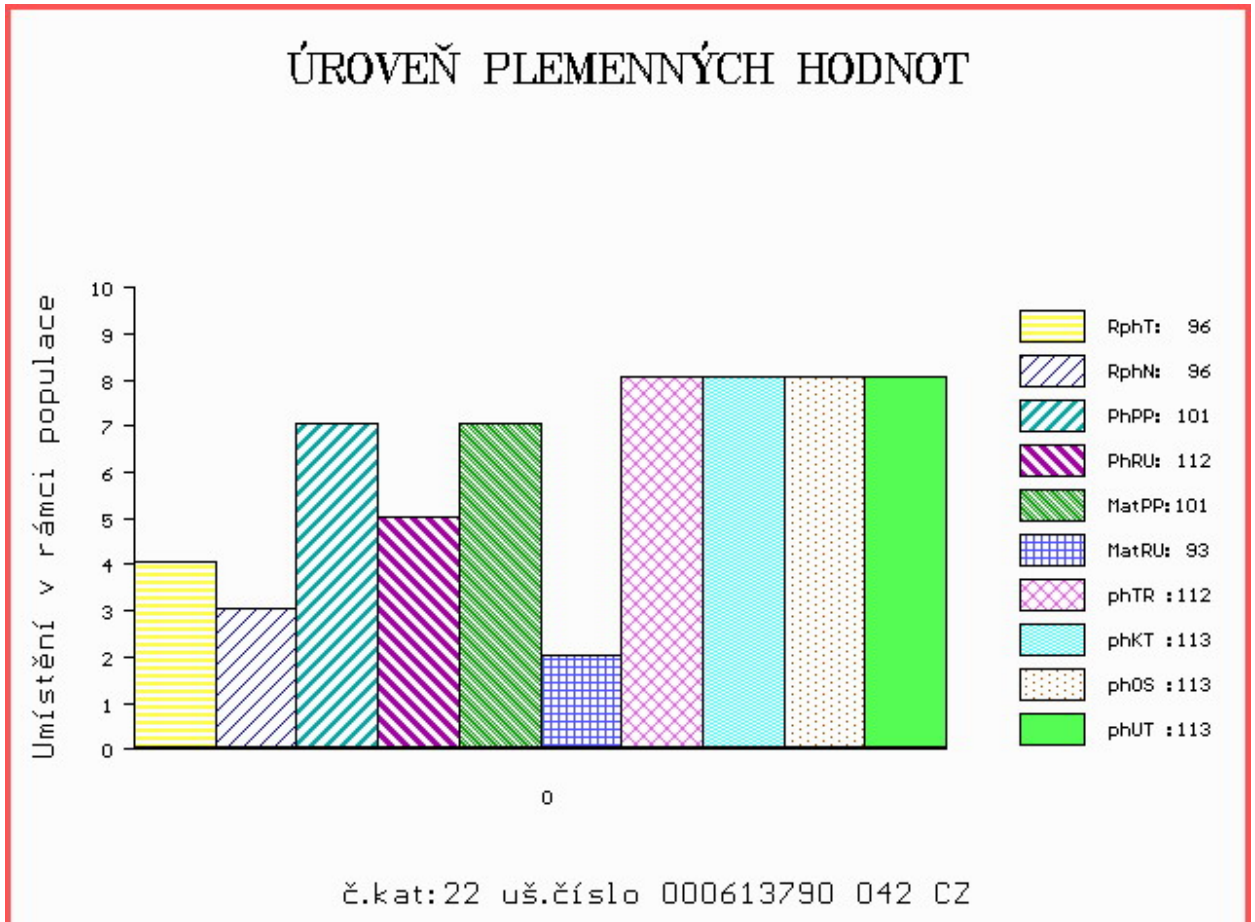

Číslo : 115889 034 CZ GRAND PÍSECKÝ V\* Číslo katalogu 23  
 Dat.nar. : 06.02.2020 Plemeno : Y100 Limousine  
 Chovatel : Kotalík Milan, Semice  
 Majitel : Kotalík Milan, Semice

OOO 262 725 TROUBADOUR P 05.803 96106  
 OO 281 926 TAREK PP 01.200 50382  
 MOO 114277419 DE FENYA 01.142 77419

OTEC PLM 081 TORRO PP 09.875 49345  
 OMO ZLM 031 CAYTANO PP 05.346 47544  
 MO 886737694 DE CASSANDRA P 08.867 37694  
 MMO 985265002 DE CORNELIA P 09.852 65002

OOM ZLM 056 ARMORIC 2219279723  
 OM ZLM 652 DIEUNORDIC 2219275014  
 MOM 2219279323 FR SAUTERELLE 2219279323

MA 694405 931 CZ /1 ot  
 OMM 281 148 BIJOU 3615007696  
 MM 3615342 222 FR GELLY 3615342222  
 MMM 3615159434 FR DISTANTE 3615159434

Vl.užit:nar: 41 \*\*\* kg ve 120d: 186 kg 210d: 324 kg 365d: 531 kg / kříž: 136 cm  
 Přírustek v testu : 1616 g / 100 přírustek od narození: 1394 g / 95 šourek 37 cm  
 Věk při ZV 447 dní aktuálně k 26.03.21 hmotnost: 618 kg výška v kříži: 141 cm

PLEMENNÉ HODNOTY										LINEARNÍ HODNOCENÍ								
	pp	ru	pp	ru	TR	KT	OS	UT		Hmot	kříž	TR	KT	OS	UT	CE		
BÝK	PE	89	106	ME	97	105	106	104	104	103								
MATKA	PE	92	114	ME	94	102	111	109	108	108	760	/	152	27	22	21	7	77
OTEC	PE	96	92	ME	109	107	91	88	90	89	734	/	144	19	20	19	7	65

HODNOCEN: TR 9 / /10 KT / / OS / / UT Výsledek:

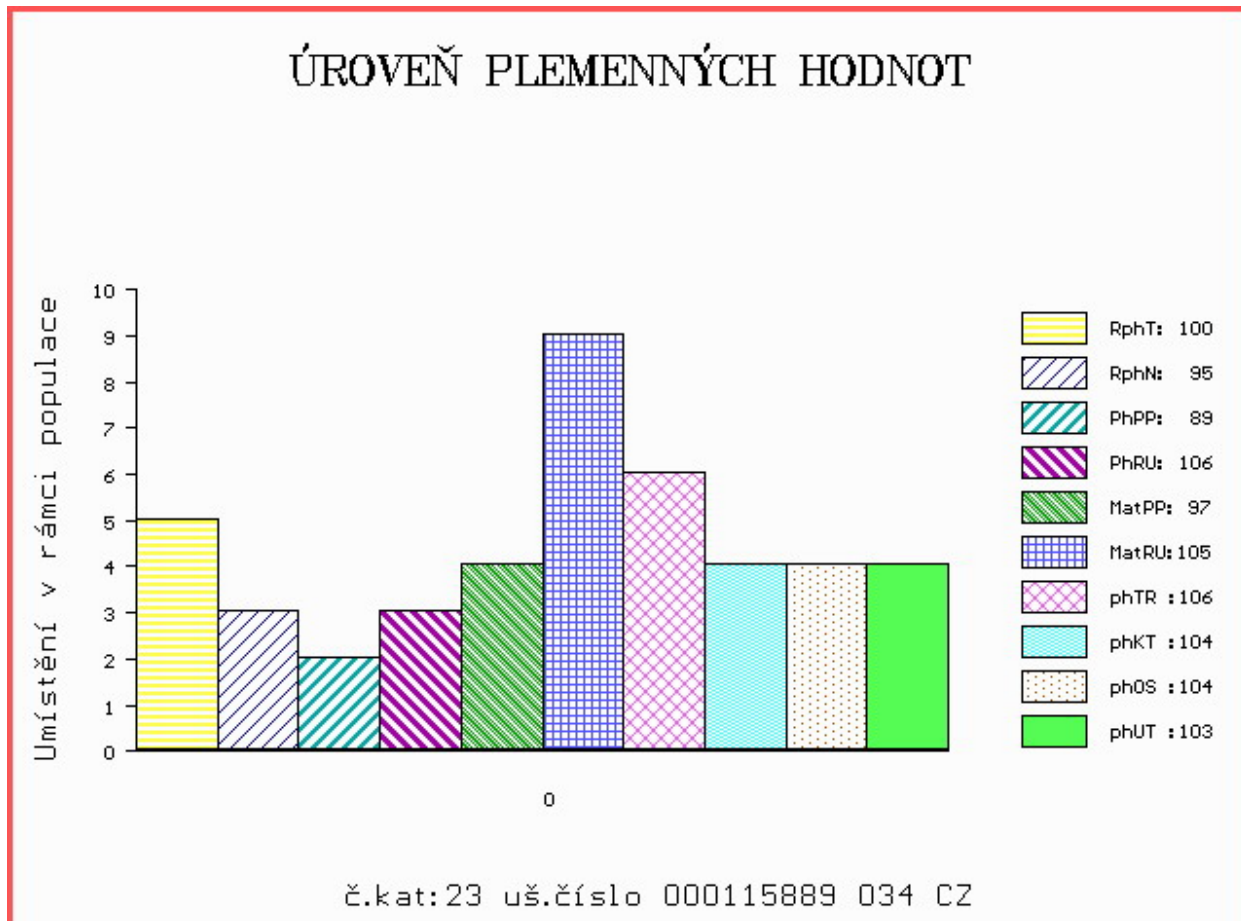

Číslo : 1604272165 DE THORE PP Číslo katalogu 24  
 Dat.nar. : 07.02.2020 Plemeno : Y100 Limousine  
 Chovatel : Wähler Michael, Reichstädt  
 Majitel : Wähler Michael, Reichstädt

OOO 262 725 TROUBADOUR P 05.803 96106  
 OO 281 926 TAREK PP 01.200 50382  
 MOO 114277419 DE FENYA 01.142 77419

**O TEC ZIL 664 TRISTAN PP 09.880 28327**  
 OMO ZLM 227 LUKANUS PP 05.357 39461  
 MO 986834094 DE HENNY P 09.868 34094  
 MMO 937212547 DE HEIKE P 09.372 12547

OOM 279 745 LASSE VOM EIDERLAND P 01.146 63171  
 OM 280 101 LECTOR VOM EIDERLAND PP 01.162 80866  
 MOM 112864680 DE NADINA VOM EIDERLAND P 01.128 64680

**MA 1603191760 DE /1 ot LEA P\* 16.031 91760**  
 OMM 272 155 GALON P 07.677 02443  
 MM 1602016209 DE P\* 16.020 16209  
 MMM 1600589825 DE P 16.005 89825

Vl.užit:nar: 38 kg ve 120d: 0 kg 210d: 325 kg 365d: 545 kg / kříž: 133 cm  
 Přírustek v testu : 1483 g / 89 přírustek od narození: 1404 g / 88 šourek 38 cm  
 Věk při ZV 446 dní aktuálně k 26.03.21 hmotnost: 618 kg výška v kříži: 136 cm

PLEMENNÉ HODNOTY										LINEARNÍ HODNOCENÍ								
	pp	ru	pp	ru	TR	KT	OS	UT		Hmot	kříž	TR	KT	OS	UT	CE		
BÝK	PE	103	113	ME	100	101	107	114	114	115								
MATKA	PE	104	116	ME	102	104	101	104	103	104	0	/	0	0	0	0		
O TEC	PE	96	106	ME	99	99	106	109	108	111	1230	/	152	25	23	23	8	79

HODNOCEN: TR 7 / /10 KT / / OS / / UT Výsledek:

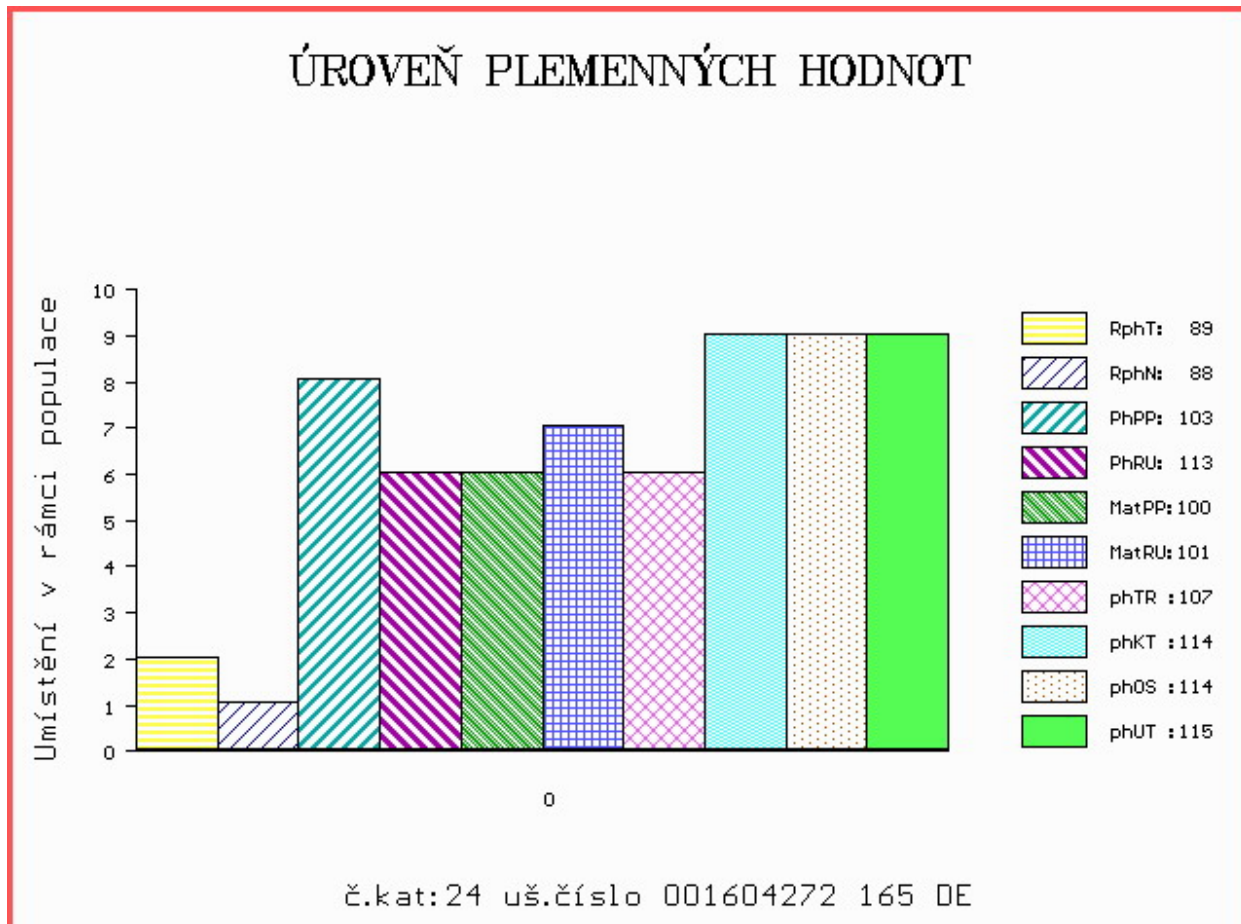

Číslo : 145532 034 CZ GEROJ ZE ZVÍKOVA F/F Číslo katalogu 25  
 Dat.nar. : 10.02.2020 Plemeno : Y100 Limousine  
 Chovatel : Tájek Jaroslav, Zvíkov  
 Majitel : Tájek Jaroslav, Zvíkov

OOO 262 336 PLAN 6502359868  
 OO 271 897 ARMSTRONG 1932109285  
 MOO 1996008093 FR MELODIE 1996008093

OTEC ZLM 397 ABIDOL 14.042 30553  
 OMO ZLI 748 HT NIGHTFLYER 03.486 88028  
 MO 1403295191 DE HATARI 14.032 95191  
 MMO 1402314030 DE HIRCHEL 14.023 14030

OOM 272 689 ARLEQUIN 1619995616  
 OM 272 307 DICO 2915098937  
 MOM 2915098755 FR ASIA 2915098755

MA 1602801495 FR /12 ot FLORINE ED 1602801495  
 OMM 272 308 NEUF 8797012299  
 MM 1602801094 FR AMANDE ED 1602801094  
 MMM 1602800748 FR RATINE ED 1602800748

Vl.užit:nar: 49 \*\*\* kg ve 120d: 197 kg 210d: 314 kg 365d: 550 kg / kříž: 132 cm  
 Přírustek v testu : 1866 g / 108 přírustek od narození: 1446 g / 106 šourek 38 cm  
 Věk při ZV 443 dní aktuálně k 26.03.21 hmotnost: 642 kg výška v kříži: 136 cm

PLEMENNÉ HODNOTY										LINEARNÍ HODNOCENÍ						
	pp	ru	ME	pp	ru	TR	KT	OS	UT	Hmot	kříž	TR	KT	OS	UT	CE
BÝK	PE	94	108	ME	89	93	97	98	98	98						
MATKA	PE	89	100	ME	92	96	94	90	90	91	714 /	145	28	22	21	8 79
OTEC	PE	103	106	ME	82	97	104	105	104	105	1040 /	152	28	26	28	10 92

HODNOCEN: TR 7 / /10 KT / / OS / / UT Výsledek:

## ÚROVEŇ PLEMENNÝCH HODNOT

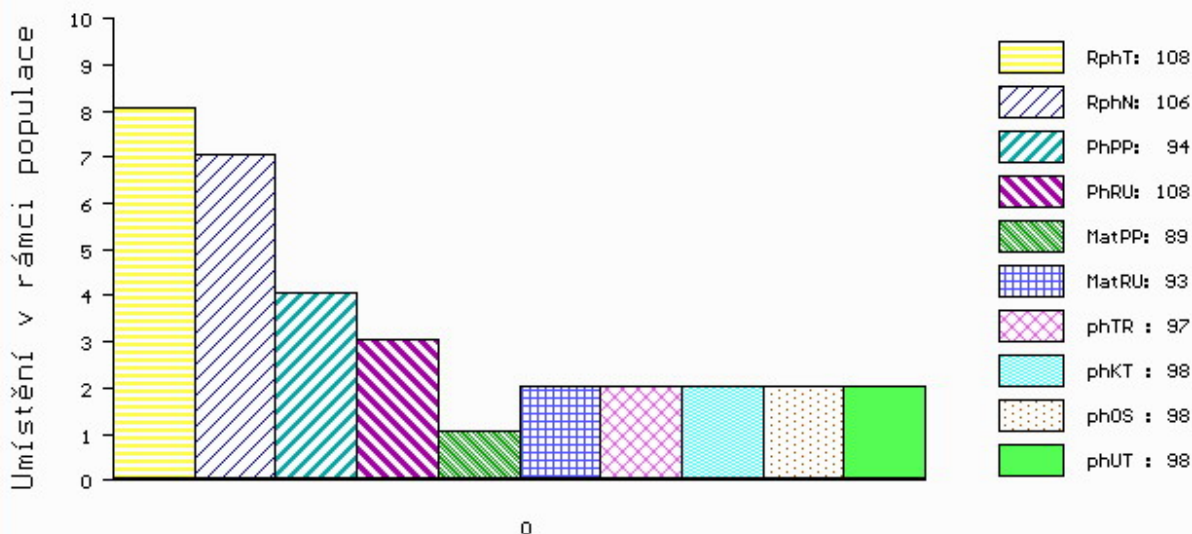

č.kat:25 uš.číslo 000145532 034 CZ

Číslo : 145533 034 CZ GERMAN ZE ZVÍKOVA F/F P\* Číslo katalogu 26  
 Dat.nar. : 11.02.2020 Plemeno : Y100 Limousine  
 Chovatel : Tájek Jaroslav, Zvíkov  
 Majitel : Tájek Jaroslav, Zvíkov

OOO ZLI 803 WILODGE TONKA WEY02-002  
 OO 280 437 WILODGE VANTASTIC WEY04-037  
 MOO 2351224583 FR RAVENELLE 2351224583

O TEC ZLM 244 WILODGE FASTRAC WEY10-002  
 OMO 280 439 SYMPA 4801006969  
 MO 102932700035 UK HAZELHEAD ANNIE HGL05-007  
 MMO 102932200009 UK HAZELHEAD SARAH HGL01-004

OOM 270 290 TITANES P 06.651 33993  
 OM ZLI 650 TIGRIS PP 14.026 24243  
 MOM 1401547615 DE FELCA P 14.015 47615

MA 480004 931 CZ /4 ot VERRA ZE ZVÍKOVA P 437000480004931  
 OMM ZLI 521 ORION Z KALIŠTĚ 031000524789053  
 MM 163723 981 CZ SLAVIE VFU 007000163723981  
 MMM 105092 981 CZ NORMA VFU 007000105092981

Vl.užit:nar: 52 \*\*\* kg ve 120d: 203 kg 210d: 320 kg 365d: 527 kg / kříž: 134 cm  
 Přírustek v testu : 1891 g / 111 přírustek od narození: 1386 g / 109 šourek 37 cm  
 Věk při ZV 442 dní aktuálně k 26.03.21 hmotnost: 619 kg výška v kříži: 138 cm

PLEMENNÉ HODNOTY										LINEARNÍ HODNOCENÍ							
	pp	ru	pp	ru	TR	KT	OS	UT		Hmot	kříž	TR	KT	OS	UT	CE	
BÝK	PE	70	113	ME	102	93	103	104	105	105							
MATKA	PE	88	111	ME	90	95	102	107	109	107	806	144	25	20	19	7	71
O TEC	PE	73	113	ME	115	92	108	105	105	106	0	0	0	0	0	0	0

HODNOCEN: TR 8 / /10 KT / / OS / / UT Výsledek:

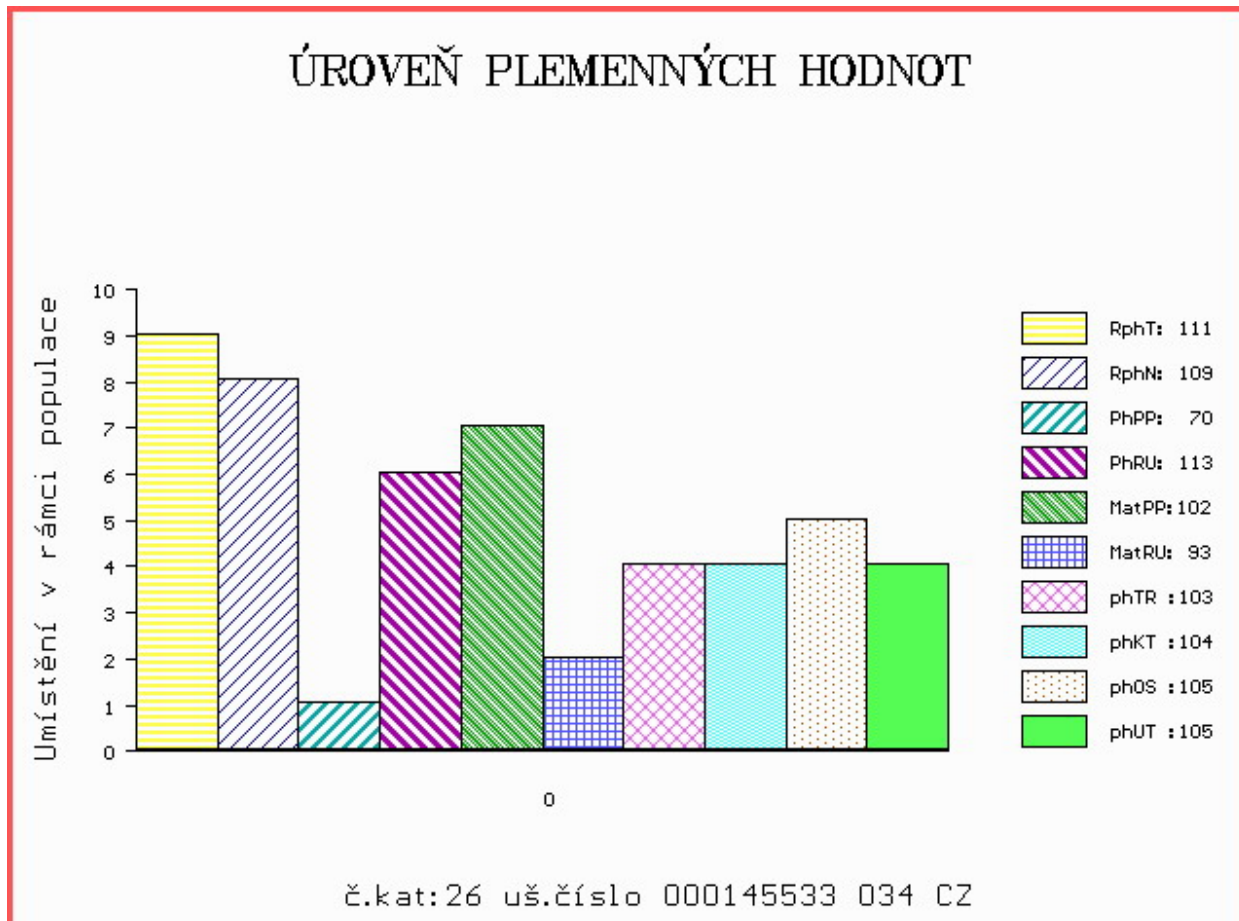



Číslo : 140078 064 CZ GALON Z PROSÍČEK R\* Číslo katalogu 27  
 Dat.nar. : 14.02.2020 Plemeno : Y100 Limousine  
 Chovatel : Velát Jaroslav, Horní Prosička  
 Majitel : Velát Jaroslav, Horní Prosička

OOO 281 154 ROCAMADOUR 2351337214  
 OO 289 958 DANUBE 2308645590  
 MOO 2300543590 FR REGATE 2300543590

O TEC ZIL 407 HALED MN 8160253413  
 OMO ZLI 560 ON-DIT 3615069746  
 MO 8126079569 FR DAPHNIE 8126079569  
 MMO 8123046722 FR ANEMONE 8123046722

OOM 270 376 PAYCHECK P 134893  
 OM ZLI 535 VIGNY.B V 8604154069  
 MOM 8699139769 FR PENSEE B 8699139769

MA 433716 961 CZ /6 ot VIKTORIE Z PROSÍČEK ET P 421000433716961  
 OMM ZLI 400 NEUF 2297004114  
 MM 3150067 166 FR BEAUTE 3150067166  
 MMM 3150140524 FR POUPEE 3150140524

Vl.užit:nar: 42 \*\*\* kg ve 120d: 189 kg 210d: 326 kg 365d: 475 kg / kříž: 128 cm  
 Přírustek v testu : 1308 g / 86 přírustek od narození: 1202 g / 85 šourek 37 cm  
 Věk při ZV 439 dní aktuálně k 26.03.21 hmotnost: 530 kg výška v kříži: 135 cm

PLEMENNÉ HODNOTY										LINEARNÍ HODNOCENÍ							
	pp	ru	pp	ru	TR	KT	OS	UT	Hmot	kříž	TR	KT	OS	UT	CE		
BÝK	PE	113	105	ME	109	104	108	108	109	109							
MATKA	PE	120	108	ME	124	107	100	107	108	106	864	145	25	21	21	7	74
O TEC	PE	97	102	ME	98	98	101	98	99	98	0	0	0	0	0	0	0

HODNOCEN: TR 6 / / 5 KT / / OS / / UT Výsledek:

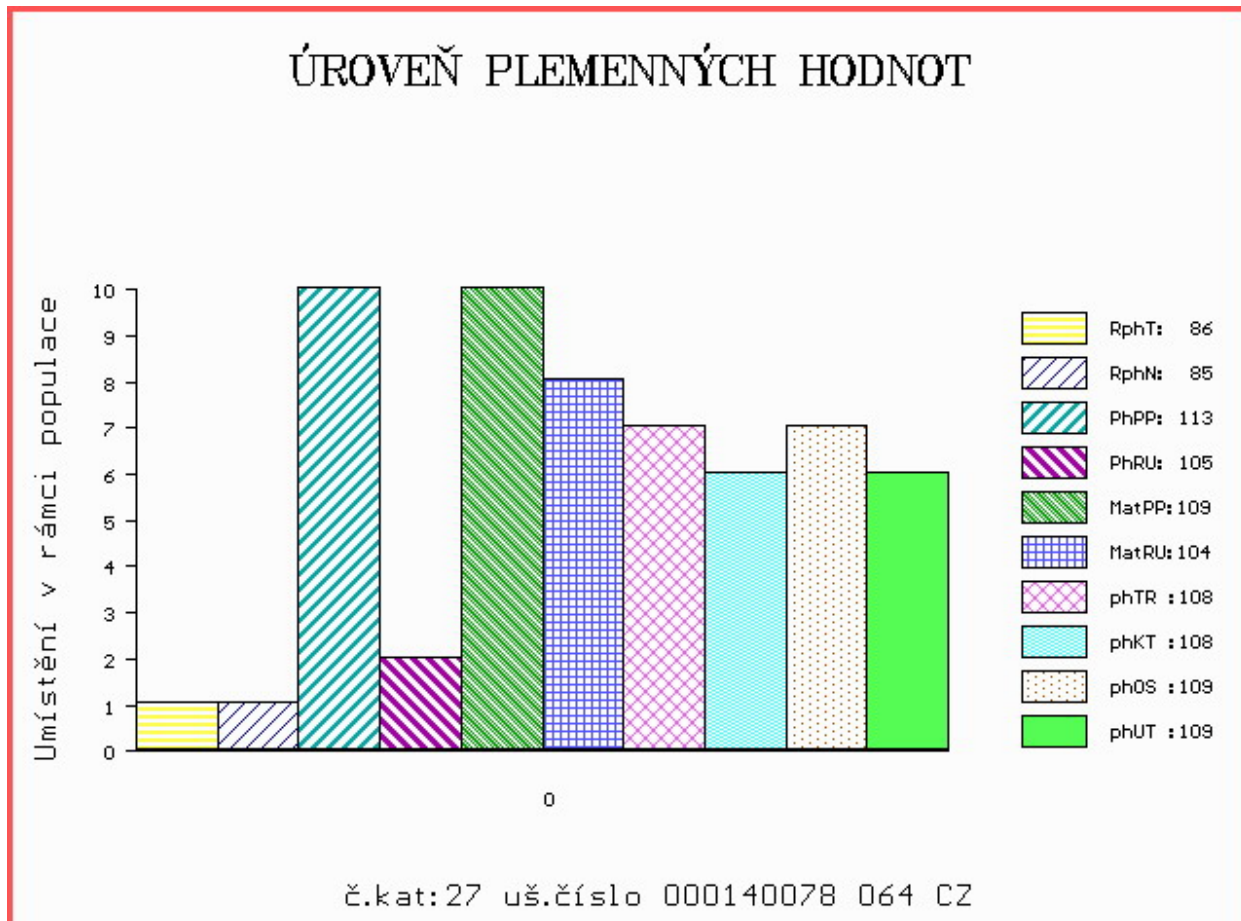

Číslo : 138441 064 CZ GIDEON Z ČÁSTKOVIC Číslo katalogu 28  
 Dat.nar. : 17.02.2020 Plemeno : Y100 Limousine  
 Chovatel : Šindler Petr, Částkovice  
 Majitel : Šindler Petr, Částkovice

OOO ZLI 402 NENUPHAR 8797011143  
 OO ZLI 834 VERTIGE 1932087952  
 MOO 1996002756 FR MEDINA 1996002756

OTEC ZLM 076 UJO NOVOKOSTELECKÝ ET 394000712746031  
 OMO 271 358 AMPLI 1629597883  
 MO 8741830780 FR DIPSIE 8741830780  
 MMO 8741830527 FR ALLURE 8741830527

OOM ZLI 666 TASTEVIN 3330021849  
 OM ZLM 282 VLADYKA AGF 448000829798031  
 MOM 1933392684 FR EMPLETTE 1933392684

MA 625505 961 CZ /3 ot BRITANY Z ČÁSTKOVIC 45000625505961  
 OMM ZLI 661 VENDREDI 8723740999  
 MM 309601 921 CZ USANA MOF 391000309601921  
 MMM 903239480 FR TEXANE 0903239480

Vl.užit:nar: 43 \*\*\* kg ve 120d: 205 kg 210d: 333 kg 365d: 519 kg / kříž: 143 cm  
 Přírustek v testu : 1116 g / 90 přírustek od narození: 1268 g / 96 šourek 37 cm  
 Věk při ZV 436 dní aktuálně k 26.03.21 hmotnost: 554 kg výška v kříži: 144 cm

PLEMENNÉ HODNOTY										LINEARNÍ HODNOCENÍ						
	pp	ru	ME	pp	ru	TR	KT	OS	UT	Hmot	kříž	TR	KT	OS	UT	CE
BÝK	PE	95	111	ME	94	101	118	114	112	115						
MATKA	PE	98	117	ME	97	99	127	121	117	121	874	151	30	26	22	9 87
OTEC	PE	90	105	ME	92	102	112	108	107	109	621	141	26	20	20	7 73

HODNOCEN: TR 10 / / 7 KT / / OS / / UT Výsledek:

## ÚROVEŇ PLEMENNÝCH HODNOT

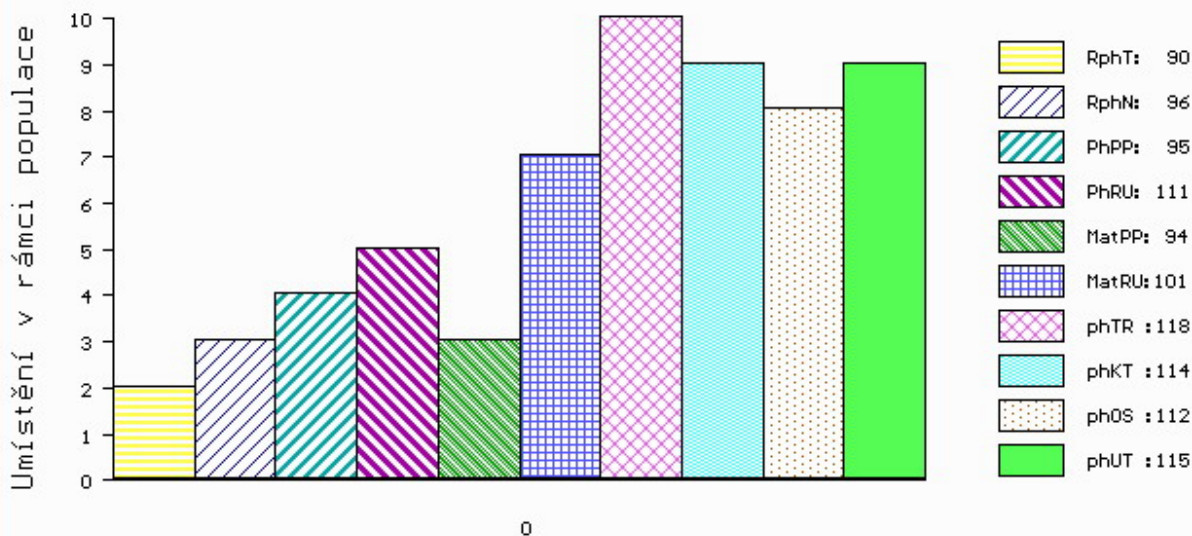

č.kat:28 uš.číslo 000138441 064 CZ

Číslo : 162824 034 CZ GERO ZE SELIBOVA P\* Číslo katalogu 29  
 Dat.nar. : 18.02.2020 Plemeno : Y100 Limousine  
 Chovatel : ZD Selibov  
 Majitel : ZD Selibov

OOO 262 725 TROUBADOUR P 05.803 96106  
 OO 281 926 TAREK PP 01.200 50382  
 MOO 114277419 DE FENYA 01.142 77419

OPEC ZIL 147 TORINO PP 09.880 28317  
 OMO ZLM 031 CAYTANO PP 05.346 47544  
 MO 986737691 DE MARLENE P 09.867 37691  
 MMO 986047969 DE MONA P 09.860 47969

OOM 281 927 LEONARDO VOM EIDERLAND P 01.166 83991  
 OM ZLM 452 LUDWIG PP 01.206 46004  
 MOM 116280841 DE NONA VOM EIDERLAND ET PP 01.162 80841

MA 681455 931 CZ /1 ot P\* 447000681455931  
 OMM ZLI 834 VERTIGE 1932087952  
 MM 369447 931 CZ ET 447000369447931  
 MMM 250702 931 CZ PAMELA Z OSTRÉHO 253000250702931

Vl.užit:nar: 37 \*\*\* kg ve 120d: 189 kg 210d: 331 kg 365d: 504 kg / kříž: 133 cm  
 Přírustek v testu : 1283 g / 80 přírustek od narození: 1303 g / 74 šourek 37 cm  
 Věk při ZV 435 dní aktuálně k 26.03.21 hmotnost: 561 kg výška v kříži: 134 cm

PLEMENNÉ HODNOTY										LINEARNÍ HODNOCENÍ						
	pp	ru	pp	ru	TR	KT	OS	UT		Hmot	kříž	TR	KT	OS	UT	CE
BÝK	PE	107	117	ME	103	102	107	104	104	104						
MATKA	PE	96	124	ME	108	101	107	109	109	110	790	146	28	21	21	7 77
OPEC	PE	107	108	ME	104	103	96	93	93	93	0	0	0	0	0	0

HODNOCEN: TR 6 / / 8 KT / / OS / / UT Výsledek:

## ÚROVEŇ PLEMENNÝCH HODNOT

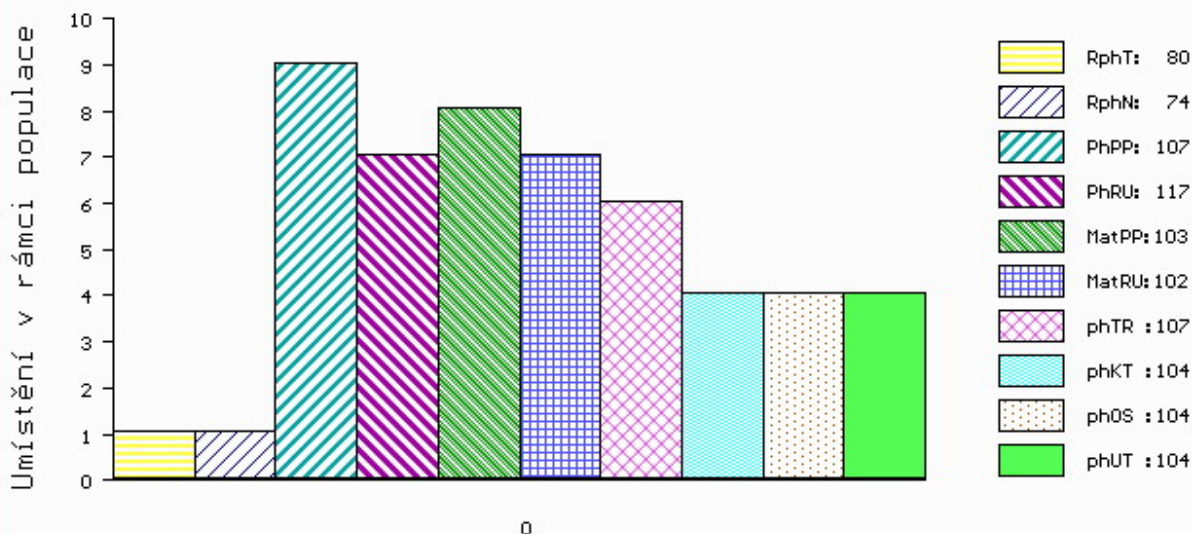

č.kat:29 uš.číslo 000162824 034 CZ

Číslo : 613793 042 CZ GABRIEL ZE SV. KATEŘINY Číslo katalogu 30  
 Dat.nar. : 23.02.2020 Plemeno : Y100 Limousine  
 Chovatel : Loos Adolf, Hora Svaté Kateřiny  
 Majitel : Loos Adolf, Hora Svaté Kateřiny

OOO 270 815 INDECIS 2293004195  
 OO ZLI 560 ON-DIT 3615069746  
 MOO 3690006248 FR FRANCHON 3690006248

OTEC ZLM 580 IALAPOLYS 5382582284  
 OMO 281 952 VANTARD 1204073804  
 MO 5382581933 FR CELAPO-LYS 5382581933  
 MMO 5382581609 FR SELLYS 5382581609

OOM 271 644 OKTAVUS 14.023 14269  
 OM ZLI 817 OLYMPUS 14.035 24624  
 MOM 1402820891 DE HOLIKA 14.028 20891

MA 156785 942 CZ /5 ot DARJA ZE SV. KATEŘINY 393000156785942  
 OMM 271 351 AOUT 2306637519  
 MM 2309430 023 FR DARLING 2309430023  
 MMM 2305525420 FR VERY NICE 2305525420

Vl.užit:nar: 44 \*\*\* kg ve 120d: 195 kg 210d: 321 kg 365d: 521 kg / kříž: 133 cm  
 Přírustek v testu : 1500 g / 94 přírustek od narození: 1320 g / 95 šourek 37 cm  
 Věk při ZV 430 dní aktuálně k 26.03.21 hmotnost: 568 kg výška v kříži: 135 cm

PLEMENNÉ HODNOTY										LINEARNÍ HODNOCENÍ							
	pp	ru	pp	ru	TR	KT	OS	UT	Hmot	kříž	TR	KT	OS	UT	CE		
BÝK	PE	103	112	ME	97	95	99	103	103	103							
MATKA	PE	96	107	ME	106	96	93	100	101	100	750	149	26	20	19	7	72
OTEC	PE	100	123	ME	92	91	107	102	100	101	820	145	26	23	24	8	81

HODNOCEN: TR 6 / / 9 KT / / OS / / UT Výsledek:

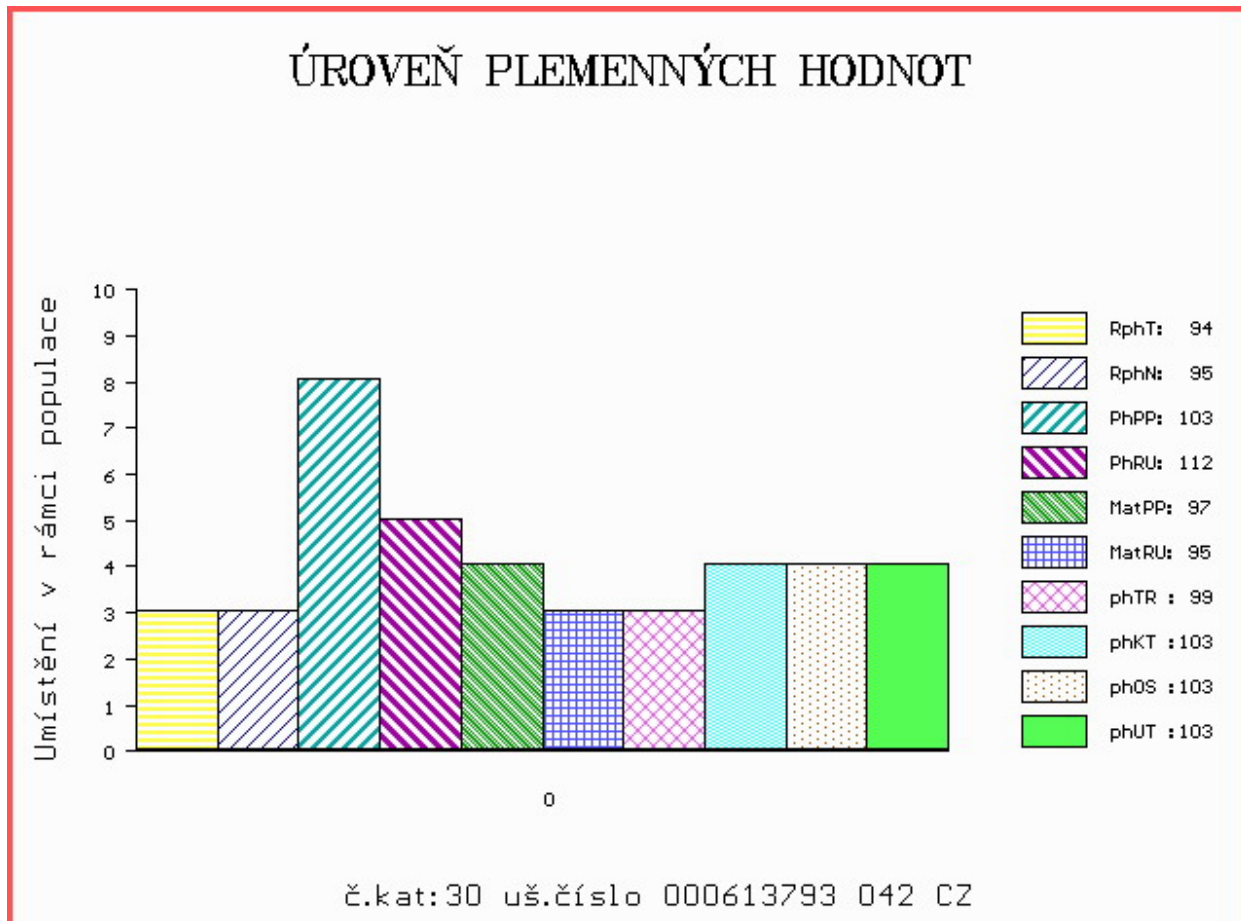

Číslo : 613794 042 CZ GASTON ZE SV. KATEŘINY Číslo katalogu 31  
 Dat.nar. : 25.02.2020 Plemeno : Y100 Limousine  
 Chovatel : Loos Adolf, Hora Svaté Kateřiny  
 Majitel : Loos Adolf, Hora Svaté Kateřiny

OOO 270 815 INDECIS 2293004195  
 OO ZLI 560 ON-DIT 3615069746  
 MOO 3690006248 FR FRANCHON 3690006248

OTEC ZLM 580 IALAPOLYS 5382582284  
 OMO 281 952 VANTARD 1204073804  
 MO 5382581933 FR CELAPO-LYS 5382581933  
 MMO 5382581609 FR SELLYS 5382581609

OOM ZLI 403 NECTAR 1997013151  
 OM ZLM 034 NANTOS 14.028 20866  
 MOM 1402313840 DE GELIERA 14.023 13840

MA 167961 942 CZ /4 ot ERZSÉBET ZE SV. KATEŘINY 393000167961942  
 OMM ZLI 268 IONESCO 3693000206  
 MM 116791 942 CZ ELIZABETH ZE SV. KATEŘINY 393000116791942  
 MMM 21166 347 CZ ELLA 189000021166347

Vl.užit:nar: 41 \*\*\* kg ve 120d: 223 kg 210d: 363 kg 365d: 620 kg / kříž: 141 cm  
 Přírustek v testu : 1775 g / 108 přírustek od narození: 1600 g / 114 šourek 38 cm  
 Věk při ZV 428 dní aktuálně k 26.03.21 hmotnost: 673 kg výška v kříži: 143 cm

PLEMENNÉ HODNOTY

LINEARNÍ HODNOCENÍ

	pp	ru	ME	pp	ru	TR	KT	OS	UT	Hmot	kříž	TR	KT	OS	UT	CE
BÝK	PE	105	132	ME	97	87	122	118	115	118						
MATKA	PE	89	123	ME	113	90	116	117	116	117	811 /	150	27	20	18	7 72
OTEC	PE	100	123	ME	92	91	107	102	100	101	820 /	145	26	23	24	8 81

HODNOCEN: TR 10 / /10 KT / / OS / / UT Výsledek:

ÚROVEŇ PLEMENNÝCH HODNOT

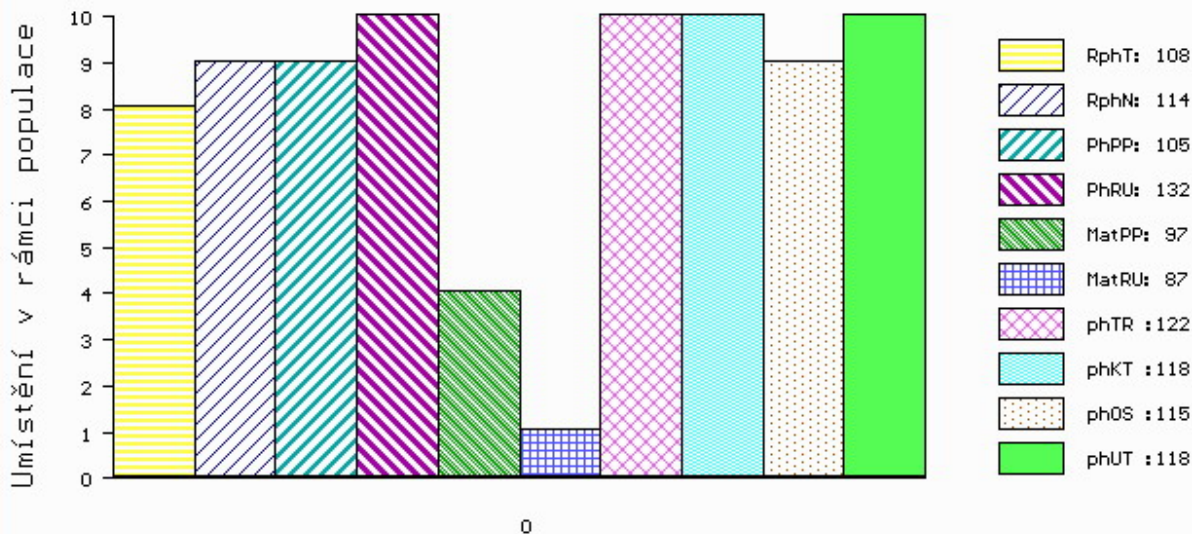

č.kat:31 uš.číslo 000613794 042 CZ

Číslo : 28777 035 CZ GASTON Z CHŘEPIC PP Číslo katalogu 32  
 Dat.nar. : 27.02.2020 Plemeno : Y100 Limousine  
 Chovatel : Denk Václav s.r.o., Chřepice  
 Majitel : Denk Václav s.r.o., Chřepice

OOO 285 887 INDEX PP 09.867 41087  
 OO 285 886 ILTIS PP 09.874 16619  
 MOO 935313663 DE VRONI V 09.353 13663

OTEC ZLM 881 INDUS PP 09.877 37360  
 OMO ZLI 742 VETIVER MN 2304902134  
 MO 986741081 DE SENTA P 09.867 41081  
 MMO 941002592 DE SIELA P 09.410 02592

OOM ZLI 324 MAS DU CLO 2396032213  
 OM 268 701 C.N.MAURIC P 05.806 80057  
 MOM 578520319 DE ORTRUD ET P 05.785 20319

MA 1265541478 DE /2 ot HEDA P 12.655 41478  
 OMM 272 155 GALON P 07.677 02443  
 MM 1601851750 DE HELMA P 16.018 51750  
 MMM 1600566892 DE HERMA 16.005 66892

Vl.užit:nar: 41 \*\* kg ve 120d: 217 kg 210d: 336 kg 365d: 518 kg / kříž: 132 cm  
 Přírustek v testu : 1116 g / 68 přírustek od narození: 1308 g / 73 šourek 36 cm  
 Věk při ZV 426 dní aktuálně k 26.03.21 hmotnost: 555 kg výška v kříži: 134 cm

PLEMENNÉ HODNOTY										LINEARNÍ HODNOCENÍ						
	pp	ru	pp	ru	TR	KT	OS	UT		Hmot	kříž	TR	KT	OS	UT	CE
BÝK	PE	103	120	ME	98	96	107	112	113	112						
MATKA	PE	101	109	ME	98	109	106	106	106	106	661 /	148	26	21	21	7 75
OTEC	PE	95	124	ME	102	85	100	110	111	109	760 /	144	23	22	24	8 77

HODNOCEN: TR 6 / / 8 KT / / OS / / UT Výsledek:

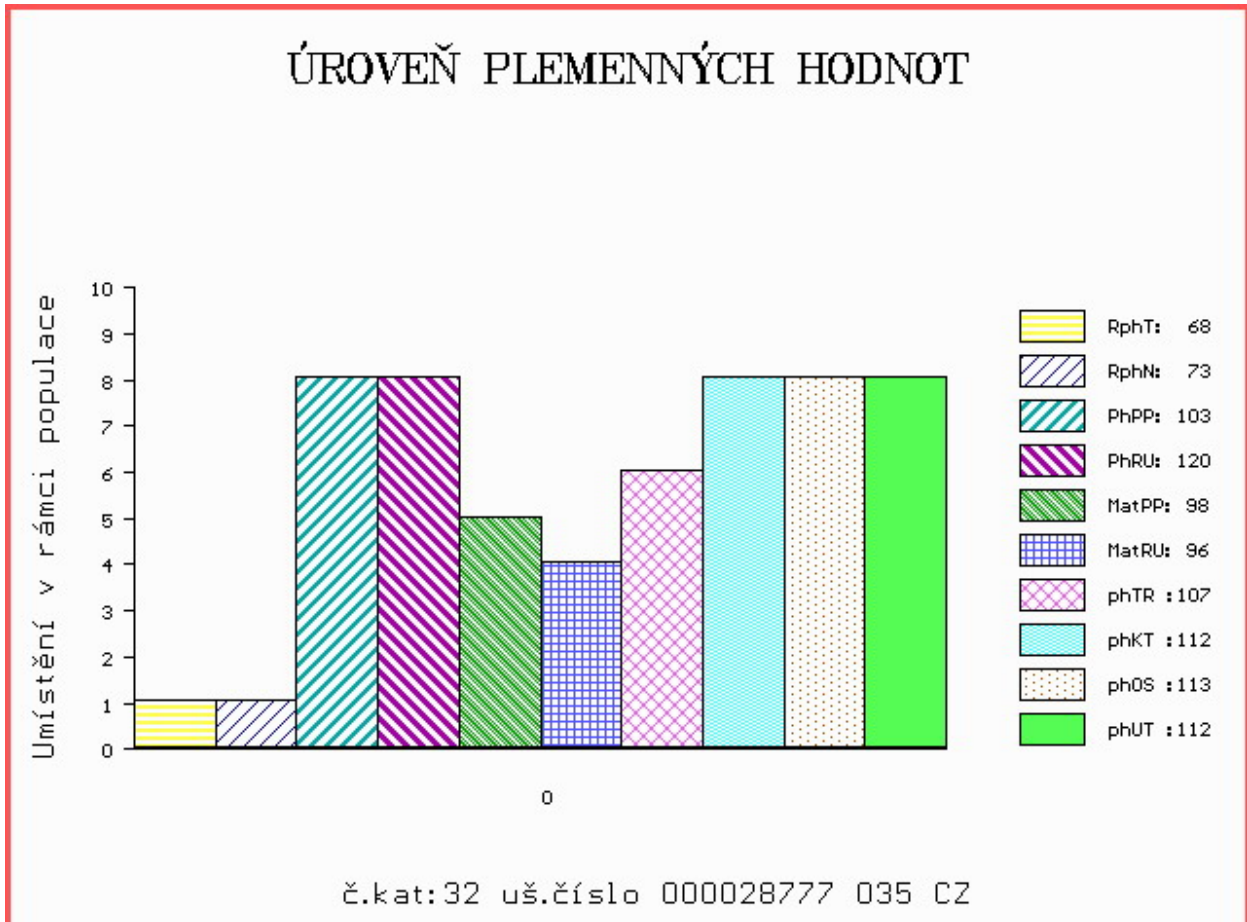

Číslo : 656699 051 CZ GENT Z RYNOLTIC V\* Číslo katalogu 33  
 Dat.nar. : 01.03.2020 Plemeno : Y100 Limousine  
 Chovatel : Stebelský Michal, Rynoltice  
 Majitel : Stebelský Michal, Rynoltice

OOO 285 510 POLDI P 05.800 60303  
 OO 285 509 UKB POLDI P 05.358 53969  
 MOO 580653456 DE UKB BALI 05.806 53456

OTEC PLM 273 UKB PANZENGRENADIER PP 05.373 53066  
 OMO 285 511 CHAMPIONE CUP P 05.337 56054  
 MO 533941015 DE BABSYP PP 05.339 41015  
 MMO 533181800 DE BUFFY P 05.331 81800

OOM ZLI 573 IDEAL THURNSTOCK V 09.377 35789  
 OM ZLI 736 ISIMO V 14.032 95265  
 MOM 2303201046 FR TIMIE 2303201046

MA 269330 953 CZ /6 ot MARINA Z KALIŠTĚ 031000269330953  
 OMM ZLI 234 MAGNUM 8796001965  
 MM 139213 511 CZ MAGDA Z KALIŠTĚ 031000139213511  
 MMM 18184 571 CZ MARKÝZA Z KALIŠTĚ 031571018184

Vl.užit:nar: 42 \* kg ve 120d: 203 kg 210d: 290 kg 365d: 536 kg / kříž: 134 cm  
 Přírustek v testu : 1841 g / 109 přírustek od narození: 1382 g / 109 šourek 37 cm  
 Věk při ZV 423 dní aktuálně k 26.03.21 hmotnost: 581 kg výška v kříži: 137 cm

PLEMENNÉ HODNOTY										LINEARNÍ HODNOCENÍ							
	pp	ru	pp	ru	TR	KT	OS	UT		Hmot	kříž	TR	KT	OS	UT	CE	
BÝK	PE	107	104	ME	89	103	92	92	93	92							
MATKA	PE	107	99	ME	87	112	102	102	102	101	702	137	19	21	20	6	66
OTEC	PE	106	108	ME	91	97	89	94	95	94	1050	149	17	21	22	7	67

HODNOCEN: TR 8 / / 9 KT / / OS / / UT Výsledek:

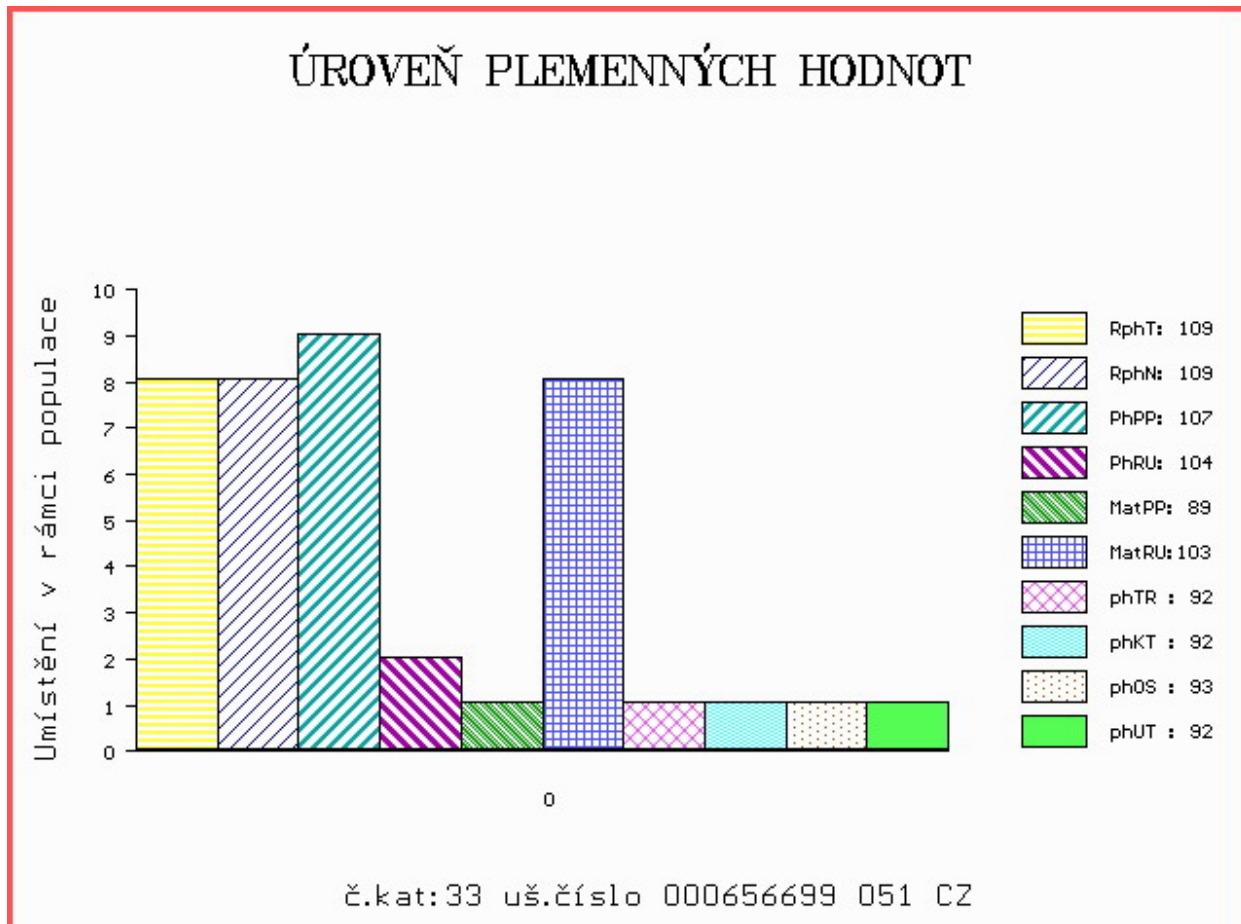

Číslo : 608502 042 CZ GEORG Z LUDVÍKOVIC P\* Číslo katalogu 34  
 Dat.nar. : 02.03.2020 Plemeno : Y100 Limousine  
 Chovatel : Kopsa Milan, Ludvíkovice  
 Majitel : Kopsa Milan, Ludvíkovice

OOO 280 591 KOBALT VOM EIDERLAND P 01.154 19888  
 OO 280 590 KOSIMO VOM EIDERLAND P 01.162 80848  
 MOO 2492200180 DK ANISETTE HUMLEGARDEN P 24922-00180

**O TEC ZLM 949 KOMET P 14.041 79982**  
 OMO 287 022 URSSU RI 0800523423  
 MO 8700671170 FR CLAQUETTE 8700671170  
 MMO 8796013420 FR MINETTE 8796013420

OOM 280 062 BARMAN P 2307276935  
 OM ZLM 236 BELOT P 09.430 84640  
 MOM 939218091 DE 09.392 18091

**MA 177580 942 CZ /3 ot REBEKA ZE SV. KATEŘINY P 393000177580942**  
 OMM ZLI 650 TIGRIS PP 14.026 24243  
 MM 136813 942 CZ RENNIE ZE SV. KATEŘINY P 393000136813942  
 MMM 163667 981 CZ PATRICIE VFU 007000163667981

Vl.užit:nar: 48 \*\*\* kg ve 120d: 242 kg 210d: 381 kg 365d: 545 kg / kříž: 133 cm  
 Přírustek v testu : 1283 g / 91 přírustek od narození: 1314 g / 97 šourek 38 cm  
 Věk při ZV 422 dní aktuálně k 26.03.21 hmotnost: 559 kg výška v kříži: 136 cm

PLEMENNÉ HODNOTY										LINEARNÍ HODNOCENÍ							
	pp	ru	pp	ru	TR	KT	OS	UT	Hmot	kříž	TR	KT	OS	UT	CE		
BÝK	PE	98	122	ME	89	104	113	116	118	118							
MATKA	PE	101	110	ME	93	111	97	109	113	110	719	142	16	20	19	7	62
O TEC	PE	85	107	ME	91	106	109	100	100	101	1272	158	27	22	21	7	77

HODNOCEN: TR 7 / / 9 KT / / OS / / UT Výsledek:

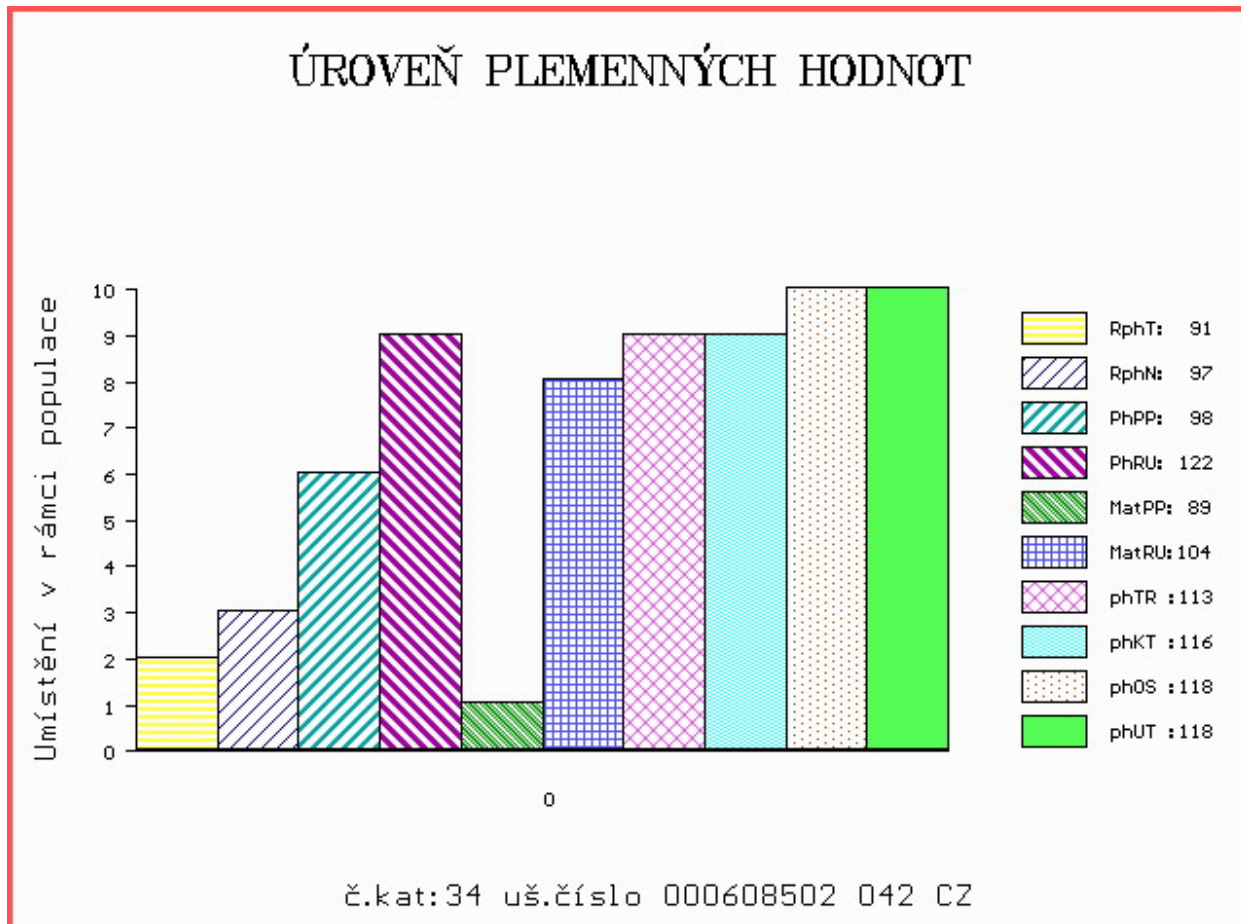



Číslo : 1604272167 DE DETMAR PP Číslo katalogu 35  
 Dat.nar. : 04.03.2020 Plemeno : Y100 Limousine  
 Chovatel : Wähler Michael, Reichstädt  
 Majitel : Wähler Michael, Reichstädt

OOO 288 124 DON-JUAN P 2309440002  
 OO PLM 403 DONOVAN V 03.564 19807  
 MOO 354330463 DE FEMINA 03.543 30463

OTEC 291 982 DERREK PP 12.695 26316  
 OMO 268 701 C.N.MAURIC P 05.806 80057  
 MO 1264339237 DE HILDE PP 12.643 39237  
 MMO 1601851750 DE HELMA P 16.018 51750

OOM 281 926 TAREK PP 01.200 50382  
 OM ZIL 664 TRISTAN PP 09.880 28327  
 MOM 986834094 DE HENNY P 09.868 34094

MA 1604019507 DE /1 ot CORONA PP 16.040 19507  
 OMM 281 378 CLAUDIUS PP 16.030 59416  
 MM 1603523852 DE COSIMA PP 16.035 23852  
 MMM 1601851761 DE P\* 16.018 51761

Vl.užit:nar: 38 kg ve 120d: 0 kg 210d: 278 kg 365d: 468 kg / kříž: 128 cm  
 Přírustek v testu : 1425 g / 85 přírustek od narození: 1173 g / 83 šourek 37 cm  
 Věk při ZV 420 dní aktuálně k 26.03.21 hmotnost: 492 kg výška v kříži: 129 cm

PLEMENNÉ HODNOTY										LINEARNÍ HODNOCENÍ						
	pp	ru	pp	ru	TR	KT	OS	UT		Hmot	kříž	TR	KT	OS	UT	CE
BÝK	PE	102	104	ME	95	105	87	93	94	93						
MATKA	PE	101	106	ME	98	101	100	101	99	101	0 /	0	0	0	0	0
OTEC	PE	98	107	ME	93	107	88	93	95	93	0 /	0	0	0	0	0

HODNOCEN: TR 4 / / 4 KT / / OS / / UT Výsledek:

## ÚROVEŇ PLEMENNÝCH HODNOT

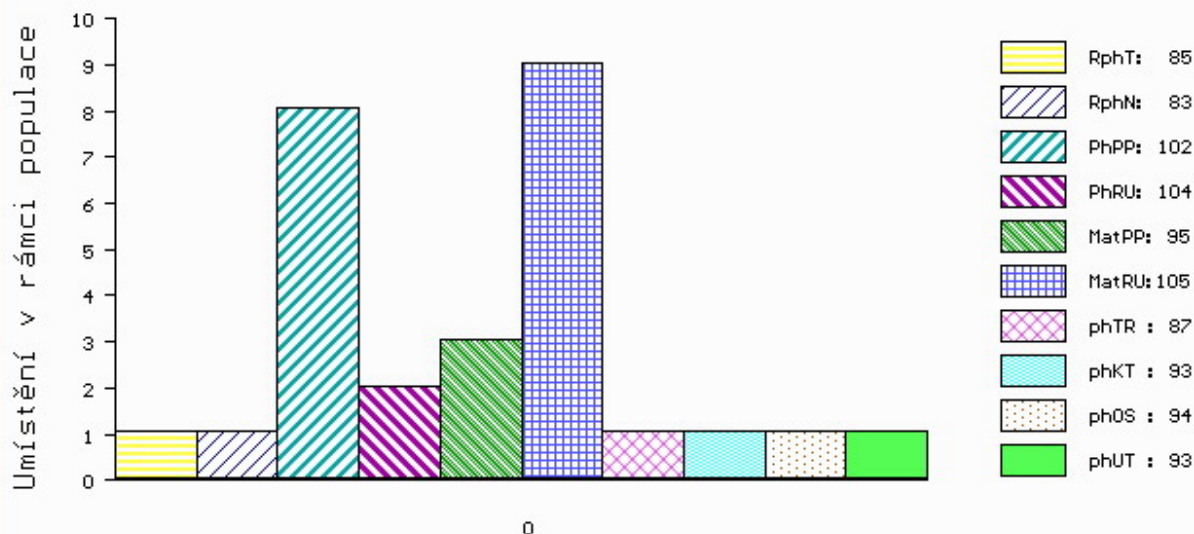

č.kat:35 uš.číslo 001604272 167 DE

Číslo : 770541 081 CZ GAZEL VFU Číslo katalogu 36  
 Dat.nar. : 05.03.2020 Plemeno : Y100 Limousine  
 Chovatel : VFU Brno ŠZP Nový Jičín  
 Majitel : VFU Brno ŠZP Nový Jičín

OOO 271 383 VAISSEAU 1931746584  
 OO ZLI 763 DIABOLO 1627497240  
 MOO 1627496970 FR AUBANNE 1627496970

OTEC ZLM 525 ARGAMON VFU 007000667934081  
 OMO ZLI 325 KOLJA VFU 007764119005  
 MO 112535 981 CZ NOBLESA VFU 007000112535981  
 MMO 113281 704 CZ IDILA VFU 007704113281

OOM 267 694 CASSIS 4088028055  
 OM ZLI 490 REMIX 1717626948  
 MOM 1797002235 FR NOUGATINE 1797002235

MA 244121 981 CZ /6 ot UNIE VFU 007000244121981  
 OMM ZLI 319 JOKER VFU 007764119018  
 MM 122222 981 CZ OLINA VFU 007000122222981  
 MMM 3814 517 CZ HANA 007517003814

Vl.užit:nar: 55 \*\*\* kg ve 120d: 236 kg 210d: 400 kg 365d: 634 kg / kříž: 139 cm  
 Přírustek v testu : 1925 g / 124 přírustek od narození: 1663 g / 126 šourek 38 cm  
 Věk při ZV 419 dní aktuálně k 26.03.21 hmotnost: 697 kg výška v kříži: 141 cm

PLEMENNÉ HODNOTY										LINEARNÍ HODNOCENÍ						
	pp	ru	ME	pp	ru	TR	KT	OS	UT	Hmot	kříž	TR	KT	OS	UT	CE
BÝK	PE	86	128	ME	90	112	121	125	124	124						
MATKA	PE	93	100	ME	85	124	106	111	113	112	700 /	146	22	18	16	6 62
OTEC	PE	90	124	ME	91	112	112	112	110	109	674 /	141	29	23	22	8 82

HODNOCEN: TR 10 / /10 KT / / OS / / UT Výsledek:

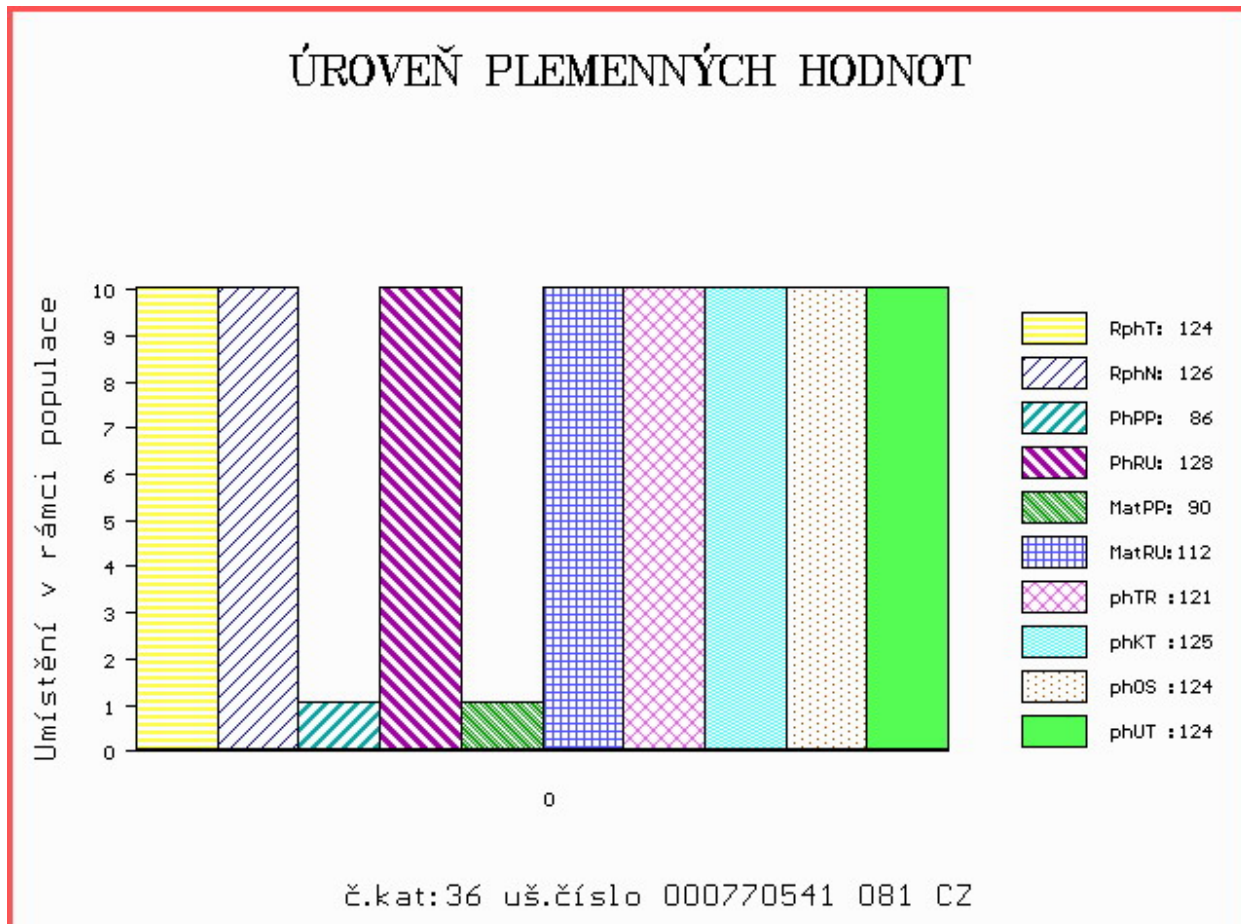

Číslo : 128390 034 CZ GALÁN Z CUNKOVA V\* Číslo katalogu 37  
 Dat.nar. : 09.03.2020 Plemeno : Y100 Limousine  
 Chovatel : Farma Kozák, s.r.o.  
 Majitel : Farma Kozák, s.r.o.

OOO ZLM 056 ARMORIC 2219279723  
 OO 289 321 AMATUS V 16.035 23854  
 MOO 1602480701 DE HAUTEUR 5 PP 16.024 80701

OTEC ZIL 516 ALLAN PP 16.040 19519  
 OMO 281 378 CLAUDIUS PP 16.030 59416  
 MO 1603359917 DE CECILIA PP 16.033 59917  
 MMO 1602889576 DE P\* 16.028 89576

OOM 281 770 CFSV POLLED EXCEL 315S PP 1855322  
 OM ZLM 409 POSTHAVEN ZANSIBAR PP 209827  
 MOM 188183 CA TMF TOPAZ 17T P 0188183

MA 649857 931 CZ /2 ot CLIVIA Z OSTRÉHO ET P 42000649857931  
 OMM ZLI 666 TASTEVIN 3330021849  
 MM 473119 931 CZ VENEZIA AGF 448000473119931  
 MMM 1530148177 FR ETAPE 1530148177

Vl.užit:nar: 39 \*\*\* kg ve 120d: 177 kg 210d: 278 kg 365d: 467 kg / kříž: 128 cm  
 Přírustek v testu : 1683 g / 100 přírustek od narození: 1241 g / 95 šourek 37 cm  
 Věk při ZV 415 dní aktuálně k 26.03.21 hmotnost: 513 kg výška v kříži: 130 cm

PLEMENNÉ HODNOTY										LINEARNÍ HODNOCENÍ							
	pp	ru	pp	ru	TR	KT	OS	UT	Hmot	kříž	TR	KT	OS	UT	CE		
BÝK	PE	101	96	ME	99	107	76	82	85	83							
MATKA	PE	72	94	ME	114	104	81	91	94	91	640	137	21	20	19	7	67
OTEC	PE	130	111	ME	82	106	106	105	105	106	582	137	25	21	20	7	73

HODNOCEN: TR 4 / / 6 KT / / OS / / UT Výsledek:

## ÚROVEŇ PLEMENNÝCH HODNOT

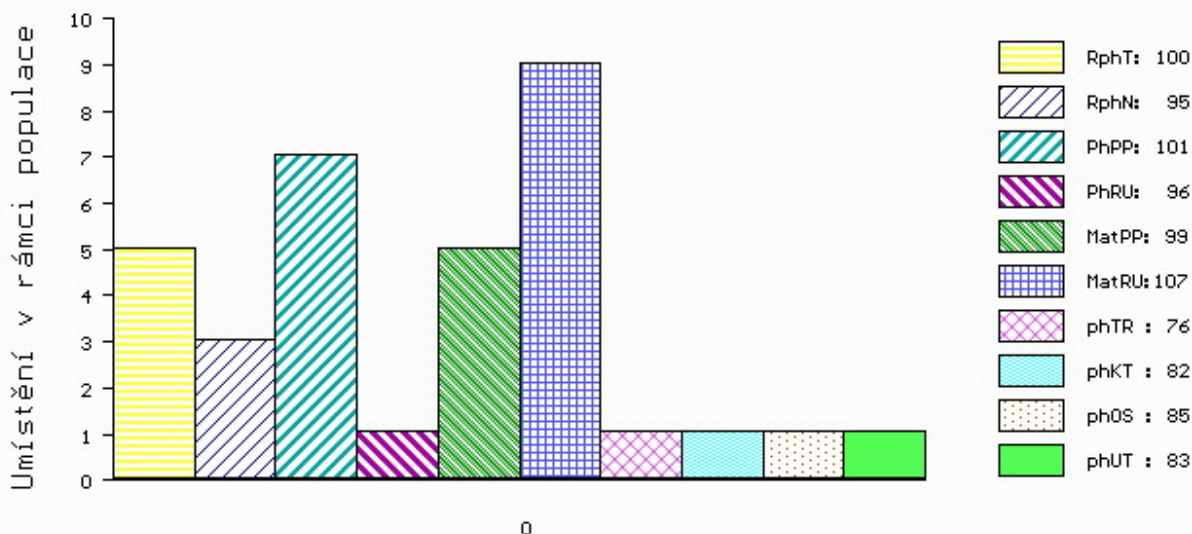

č.kat:37 uš.číslo 000128390 034 CZ

Číslo : 155441 034 CZ GEJZA NOVOKOSTELECKÝ P\* Číslo katalogu 38  
 Dat.nar. : 13.03.2020 Plemeno : Y100 Limousine  
 Chovatel : Kačirek Pavel, Nový Kostelec  
 Majitel : Kačirek Pavel, Nový Kostelec

OOO ZLM 658 JOST P 05.372 05190  
 OO ZLM 883 JUNIOR PP 8758731067  
 MOO 8758730842 FR GONZESSE P 8758730842

OTEC PLM 590 DANDY Z CUNKOVA ET PP 420000016212034

OMO 285 686 TST ULTRA P 09.476 77913  
 MO 1603686493 DE UNNA PP 16.036 86493  
 MMO 1602016228 DE P\* 16.020 16228

OOM 280 536 AMPERTAINÉ COMMANDER MGD07-046  
 OM ZLM 304 MILLBURN HENDRIX 181698370713  
 MOM 181698330222 IE MILLBURN TOPGIRL 181698330222

MA 615625 931 CZ /2 ot 394000615625931

OMM LIP 137 INTIN 093387049663  
 MM 30799 932 CZ LINDA NEČTINSKÁ 093000030799932  
 MMM 74520 307 CZ FAUCILLE 1990010473

Vl.užit:nar: 36 \*\* kg ve 120d: 195 kg 210d: 313 kg 365d: 548 kg / kříž: 131 cm  
 Přírustek v testu : 1658 g / 98 přírustek od narození: 1386 g / 100 šourek 38 cm  
 Věk při ZV 411 dní aktuálně k 26.03.21 hmotnost: 560 kg výška v kříži: 131 cm

PLEMENNÉ HODNOTY

LINEARNÍ HODNOCENÍ

	pp	ru	pp	ru	TR	KT	OS	UT	Hmot	kříž	TR	KT	OS	UT	CE		
BÝK	PE	108	112	ME	90	102	108	99	97	100							
MATKA	PE	95	106	ME	97	101	108	102	101	102	680	143	24	19	19	7	69
OTEC	PE	105	107	ME	91	108	92	92	93	93	568	133	19	18	18	6	61

HODNOCEN: TR 5 / / 9 KT / / OS / / UT Výsledek:

ÚROVEŇ PLEMENNÝCH HODNOT

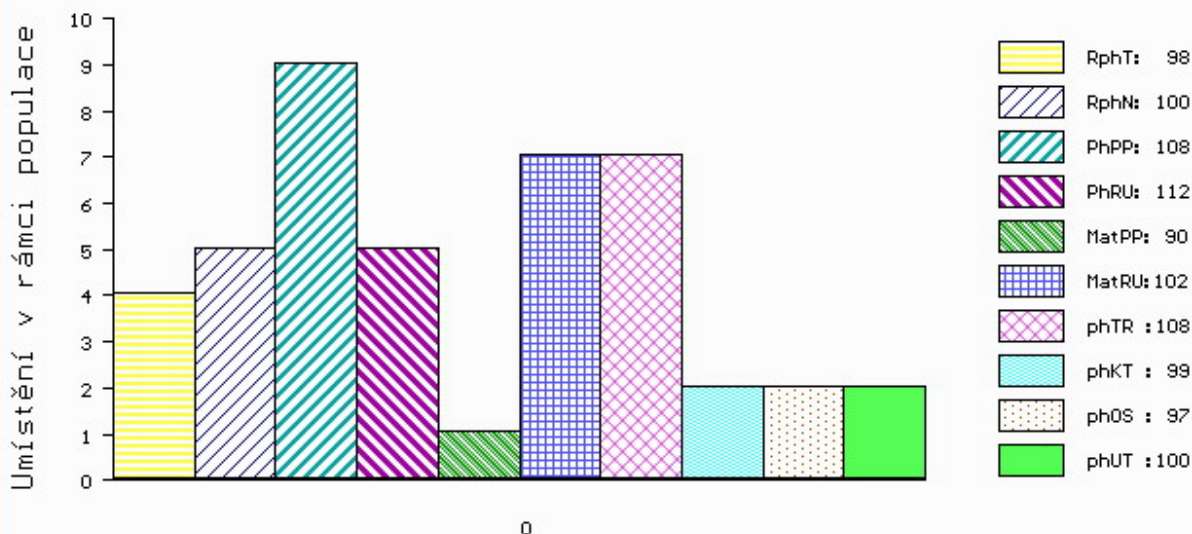

č.kat:38 uš.číslo 000155441 034 CZ

Číslo : 162825 034 CZ GENIUS ZE SELIBOVA PP Číslo katalogu 39  
 Dat.nar. : 21.03.2020 Plemeno : Y100 Limousine  
 Chovatel : ZD Selibov  
 Majitel : ZD Selibov

OOO 262 725 TROUBADOUR P 05.803 96106  
 OO 281 926 TAREK PP 01.200 50382  
 MOO 114277419 DE FENYA 01.142 77419

OPEC ZIL 147 TORINO PP 09.880 28317  
 OMO ZLM 031 CAYTANO PP 05.346 47544  
 MO 986737691 DE MARLENE P 09.867 37691  
 MMO 986047969 DE MONA P 09.860 47969

OOM 281 928 C.N.ROY V 05.366 98595  
 OM ZLM 453 C.N.REX PP 05.378 64162  
 MOM 535309846 DE C.N.COLA P 05.353 09846

MA 681453 931 CZ /2 ot P\* 447000681453931  
 OMM ZLI 400 NEUF 2297004114  
 MM 369453 931 CZ ET 447000369453931  
 MMM 116987 511 CZ JANICA BOVET 069000116987511

Vl.užit:nar: 34 \*\*\* kg ve 120d: 188 kg 210d: 322 kg 365d: 561 kg / kříž: 134 cm  
 Přírustek v testu : 1533 g / 90 přírustek od narození: 1446 g / 81 šourek 38 cm  
 Věk při ZV 403 dní aktuálně k 26.03.21 hmotnost: 569 kg výška v kříži: 134 cm

PLEMENNÉ HODNOTY										LINEARNÍ HODNOCENÍ							
	pp	ru	pp	ru	TR	KT	OS	UT		Hmot	kříž	TR	KT	OS	UT	CE	
BÝK	PE	108	115	ME	102	107	101	100	100	100	100						
MATKA	PE	97	112	ME	105	113	100	104	104	104	678	144	21	19	18	7	65
OPEC	PE	107	108	ME	104	103	96	93	93	93	0	0	0	0	0	0	0

HODNOCEN: TR 7 / /10 KT / / OS / / UT Výsledek:

## ÚROVEŇ PLEMENNÝCH HODNOT

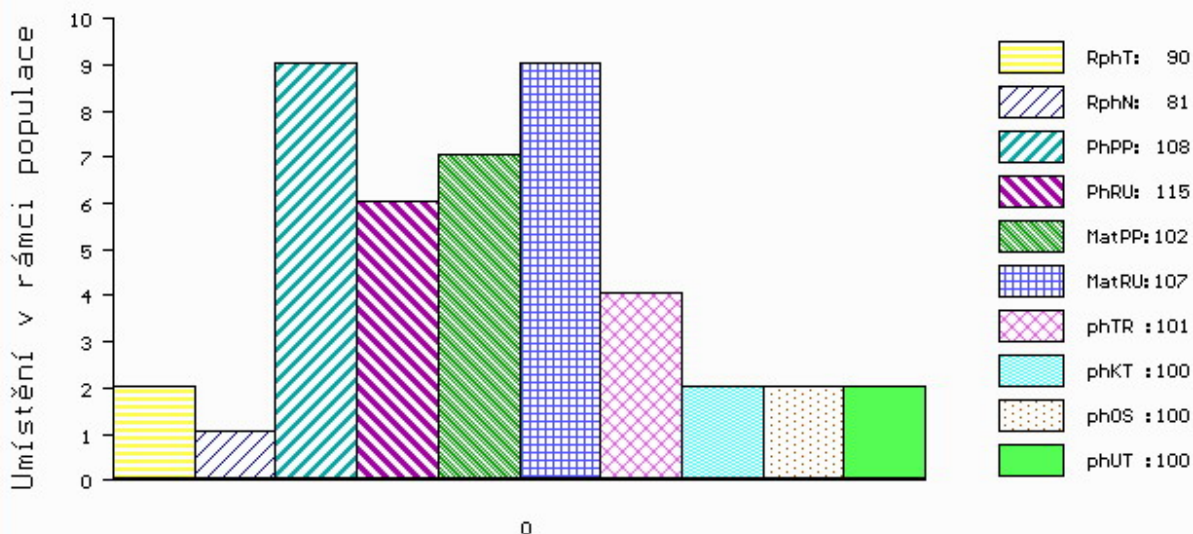

č.kat:39 uš.číslo 000162825 034 CZ

Číslo : 155442 034 CZ GENT NOVOKOSTELECKÝ P\* Číslo katalogu 40  
 Dat.nar. : 24.03.2020 Plemeno : Y100 Limousine  
 Chovatel : Kačirek Pavel, Nový Kostelec  
 Majitel : Kačirek Pavel, Nový Kostelec

OOO ZLM 658 JOST P 05.372 05190  
 OO ZLM 883 JUNIOR PP 8758731067  
 MOO 8758730842 FR GONZESSE P 8758730842

**O TEC PLM 590 DANDY Z CUNKOVA ET PP 420000016212034**

OMO 285 686 TST ULTRA P 09.476 77913  
 MO 1603686493 DE UNNA PP 16.036 86493  
 MMO 1602016228 DE P\* 16.020 16228

OOM 280 536 AMPERTAINÉ COMMANDER MGD07-046  
 OM ZLM 304 MILLBURN HENDRIX 181698370713  
 MOM 181698330222 IE MILLBURN TOPGIRL 181698330222

**MA 615628 931 CZ /2 ot P\* 394000615628931**

OMM ZLI 650 TIGRIS PP 14.026 24243  
 MM 348678 931 CZ SOŇA NOVOKOSTELCKÁ ET P 394000348678931  
 MMM 297086 931 CZ PRIMA Z OSTRÉHO 253000297086931

Vl.užit:nar: 39 \*\* kg ve 120d: 190 kg 210d: 291 kg 365d: 503 kg / kříž: 134 cm  
 Přírustek v testu : 1483 g / 95 přírustek od narození: 1272 g / 96 šourek 37 cm  
 Věk při ZV 400 dní aktuálně k 26.03.21 hmotnost: 506 kg výška v kříži: 134 cm

PLEMENNÉ HODNOTY

LINEARNÍ HODNOCENÍ

	pp	ru	ME	pp	ru	TR	KT	OS	UT	Hmot	kříž	TR	KT	OS	UT	CE
BÝK	PE	101	108	ME	90	100	96	96	98							
MATKA	PE	88	119	ME	92	107	107	107	108	750 /	145	23	20	19	7	69
O TEC	PE	105	107	ME	91	92	92	93	93	568 /	133	19	18	18	6	61

HODNOCEN: TR 7 / / 7 KT / / OS / / UT Výsledek:

ÚROVEŇ PLEMENNÝCH HODNOT

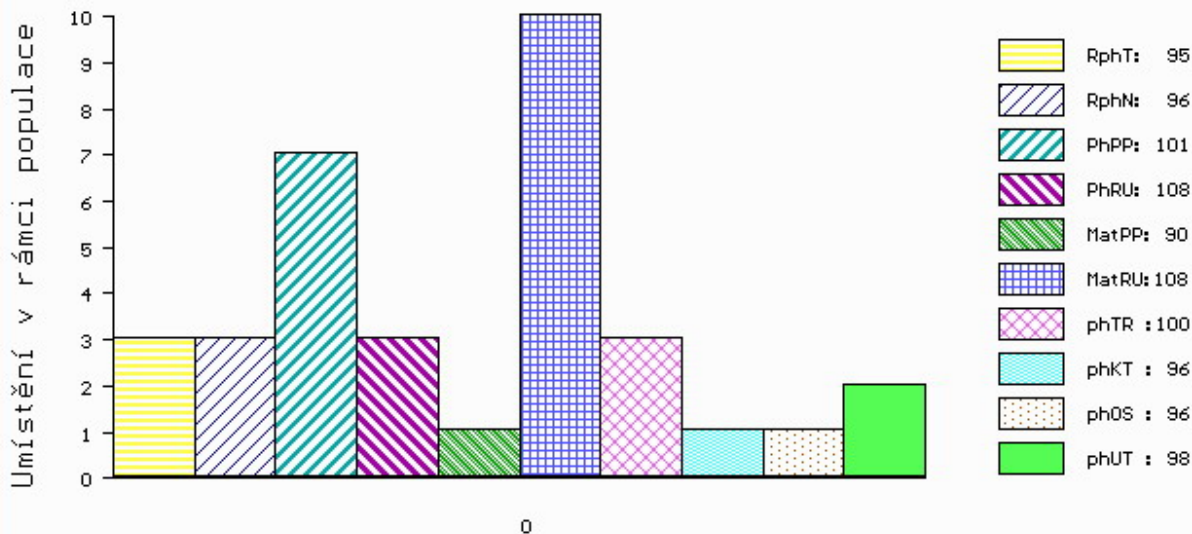

č.kat:40 uš.číslo 000155442 034 CZ

Číslo : 644773 051 CZ GERNOT Z RYNOLTIC P\* Číslo katalogu 41  
 Dat.nar. : 27.03.2020 Plemeno : Y100 Limousine  
 Chovatel : Stebelský Michal, Rynoltice  
 Majitel : Stebelský Michal, Rynoltice

OOO 285 510 POLDI P 05.800 60303  
 OO 285 509 UKB POLDI P 05.358 53969  
 MOO 580653456 DE UKB BALI 05.806 53456

OTEC PLM 273 UKB PANZENGRENADIER PP 05.373 53066  
 OMO 285 511 CHAMPIONE CUP P 05.337 56054  
 MO 533941015 DE BABSY PP 05.339 41015  
 MMO 533181800 DE BUFFY P 05.331 81800

OOM 280 612 ELITE POPSI ET TOLP-010-FOT  
 OM ZLM 296 VIRGINIA ANDY ET 121657690563  
 MOM 0 MARLHILL NAOMI MAHN-004

MA 207805 951 CZ /2 ot 431000207805951  
 OMM 272 950 BICHON 2307424299  
 MM 1404071 080 DE HÖSTEL 14.040 71080  
 MMM 1403049892 DE HELIA 14.030 49892

Vl.užit:nar: 37 \* kg ve 120d: 216 kg 210d: 302 kg 365d: 534 kg / kříž: 134 cm  
 Přírustek v testu : 1650 g / 103 přírustek od narození: 1363 g / 105 šourek 37 cm  
 Věk při ZV 397 dní aktuálně k 26.03.21 hmotnost: 533 kg výška v kříži: 134 cm

PLEMENNÉ HODNOTY										LINEARNÍ HODNOCENÍ							
	pp	ru	pp	ru	TR	KT	OS	UT	Hmot	kříž	TR	KT	OS	UT	CE		
BÝK	PE	104	115	ME	94	97	103	102	100	102							
MATKA	PE	89	120	ME	99	100	122	121	118	120	684	146	26	21	18	7	72
OTEC	PE	106	108	ME	91	97	89	94	95	94	1050	149	17	21	22	7	67

HODNOCEN: TR 7 / / 9 KT / / OS / / UT Výsledek:

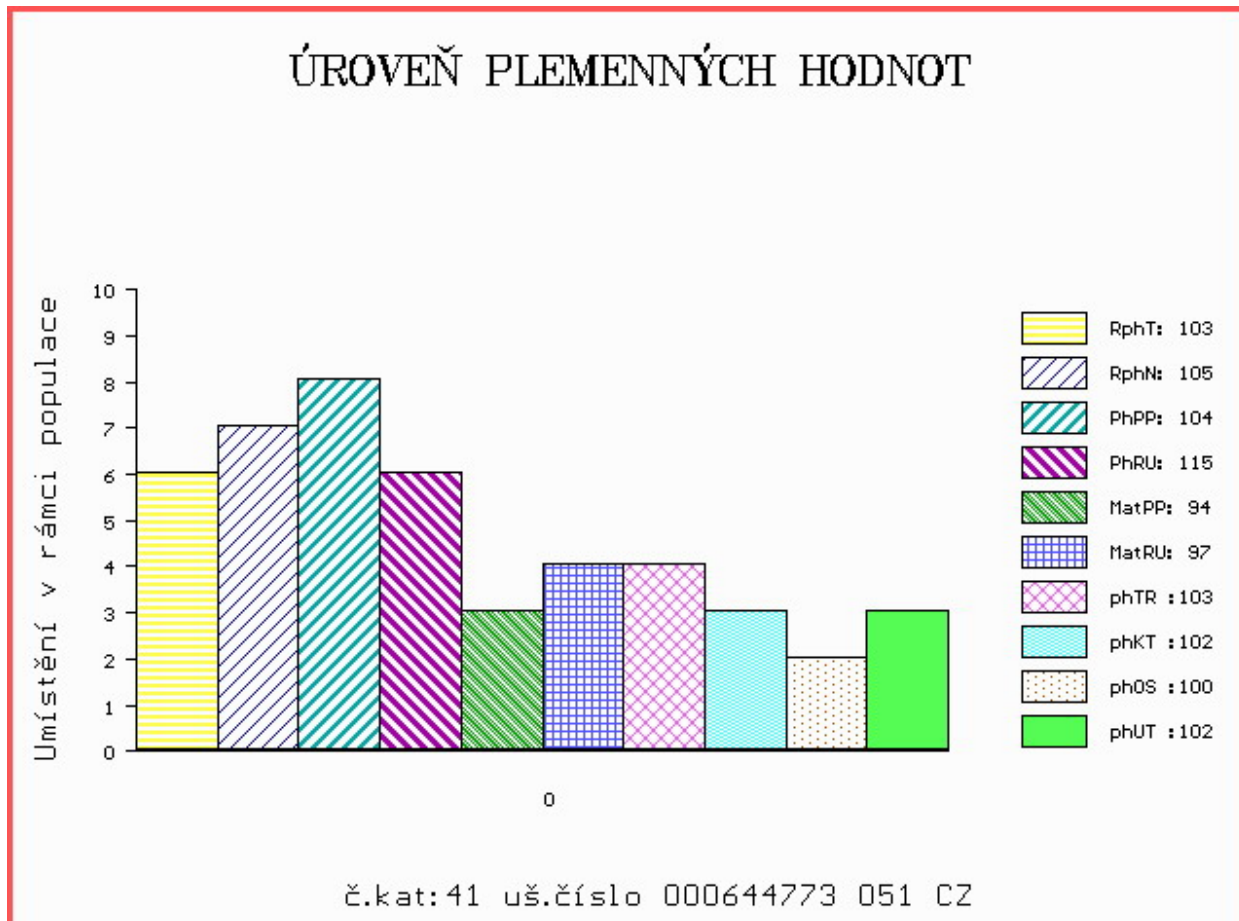

**Býci vyřazení před základním výběrem**

Číslo : **128384 034 CZ**      **GORO Z CUNKOVA PP**      Číslo katalogu 42  
 Dat.nar. : 01.03.2020    Plemeno : Y100      Limousine  
 Chovatel : Farma Kozák, s.r.o.  
 Majitel : Farma Kozák, s.r.o.

OOO      ZLM 059    EDDA PO P      4809025644  
 OO      ZLM 873      TST EROS THURNSTOCK PP      09.476 77916  
 MOO      941987591 DE    TST GITTY THURNSTOCK P      09.419 87591

**OTEC PLM 501 ERIC PP 16.038 55537**  
 OMO      281 376    PONTUS PP      05.365 13951  
 MO      1603191783 DE    PEPITA P      16.031 91783  
 MMO      1601851769 DE    HAUTEUR 4 P\*      16.018 51769

OOM      270 376    PAYCHECK P      134893  
 OM      ZLI 535      VIGNY.B V      8604154069  
 MOM      8699139769 FR    PENSEE B      8699139769

**MA 386228 931 CZ /8 ot TENGA Z OSTRÉHO ET P 420000386228931**  
 OMM      ZLI 269    HIGHLANDER      1692111209  
 MM      4244002 957 FR    BOHEME      4244002957  
 MMM      4240749395 FR    TORCHE      4240749395

Vl.užit:nar: **31 \*\*\* kg** ve 120d: **210 kg** 210d: **318 kg** 365d: **484 kg** / kříž: **131 cm**  
 Přírustek v testu : **1416 g / 92** přírustek od narození: **1262 g / 89** šourek **0 cm**  
 Věk při ZV **423** dní aktuálně k 26.03.21 hmotnost: **523 kg**      výška v kříži: **133 cm**

PLEMENNÉ HODNOTY										LINEARNÍ HODNOCENÍ						
	pp	ru	pp	ru	TR	KT	OS	UT		Hmot	kříž	TR	KT	OS	UT	CE
BÝK	PE	<b>118</b>	<b>113</b>	ME	<b>103</b>	<b>97</b>	<b>88</b>	<b>95</b>	<b>96</b>	<b>92</b>						
MATKA	PE	<b>103</b>	<b>110</b>	ME	<b>129</b>	<b>90</b>	<b>81</b>	<b>103</b>	<b>109</b>	<b>100</b>	<b>650</b>	<b>/ 142</b>	<b>22</b>	<b>21</b>	<b>21</b>	<b>6 70</b>
OTEC	PE	<b>113</b>	<b>105</b>	ME	<b>89</b>	<b>108</b>	<b>113</b>	<b>102</b>	<b>97</b>	<b>100</b>	<b>687</b>	<b>/ 145</b>	<b>28</b>	<b>20</b>	<b>19</b>	<b>6 73</b>

HODNOCEN: TR 6 / / 6 KT / / OS / / UT      Výsledek: **před ZV-varlata**

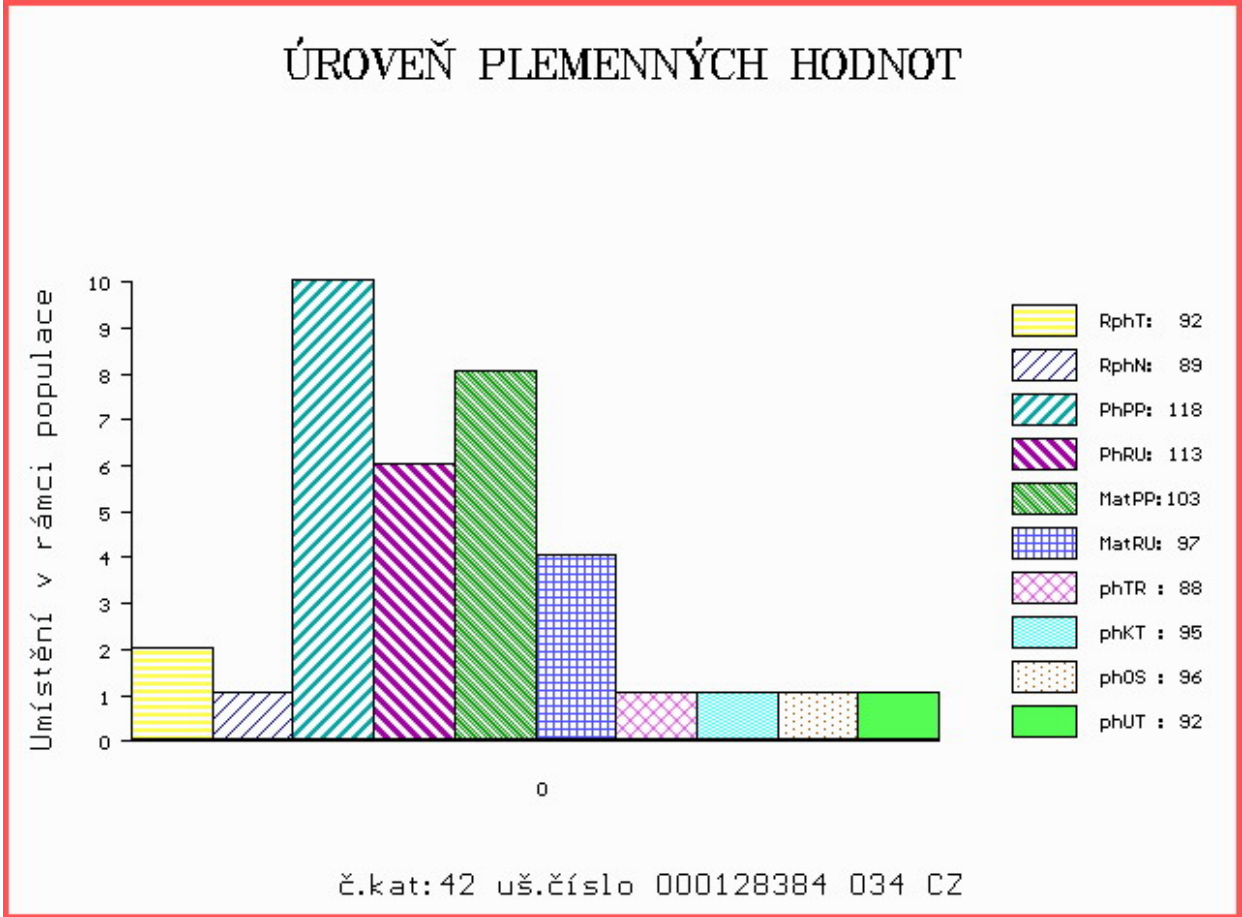



Číslo : 770546 081 CZ GEMULE VFU P\* Číslo katalogu 43  
 Dat.nar. : 13.03.2020 Plemeno : Y100 Limousine  
 Chovatel : VFU Brno ŠZP Nový Jičín  
 Majitel : VFU Brno ŠZP Nový Jičín

OOO 285 150 ULTRABO MN 3615044712  
 OO ZIL 406 ENGY 0910905974  
 MOO 1207093789 FR CEDILLE 1207093789

OTEC ZIL 404 NOBLE 0917861868  
 OMO 289 920 BROOKS 1527659697  
 MO 910915996 FR ELITE 0910915996  
 MMO 906117488 FR AUBADE 0906117488

OOM ZLI 576 TRONSO POLLED ROLF P 46791-00185  
 OM ZLM 047 SNAP POLLED GOLD V\* 64893-00085  
 MOM 6489300056 DK SNAP POLLED DONNA P 64893-00056

MA 265652 981 CZ /4 ot P 007000265652981  
 OMM ZLI 370 MERIDIEN 8796002929  
 MM 112523 981 CZ MONIKA VFU 007000112523981  
 MMM 119949 704 CZ KOPRETINA VFU 007000119949704

Vl.užit:nar: 57 \*\*\* kg ve 120d: 208 kg 210d: 330 kg 365d: 558 kg / kříž: 136 cm  
 Přírustek v testu : 1625 g / 99 přírustek od narození: 1397 g / 104 šourek 0 cm  
 Věk při ZV 411 dní aktuálně k 26.03.21 hmotnost: 585 kg výška v kříži: 137 cm

PLEMENNÉ HODNOTY										LINEARNÍ HODNOCENÍ							
	pp	ru	pp	ru	TR	KT	OS	UT	Hmot	kříž	TR	KT	OS	UT	CE		
BÝK	PE	79	123	ME	104	85	110	108	107	109							
MATKA	PE	92	113	ME	93	91	104	104	102	105	828	149	27	21	19	7	74
OTEC	PE	81	119	ME	107	86	112	107	105	108	690	147	28	21	20	7	76

HODNOCEN: TR 8 / /10 KT / / OS / / UT Výsledek: před ZV-varlata

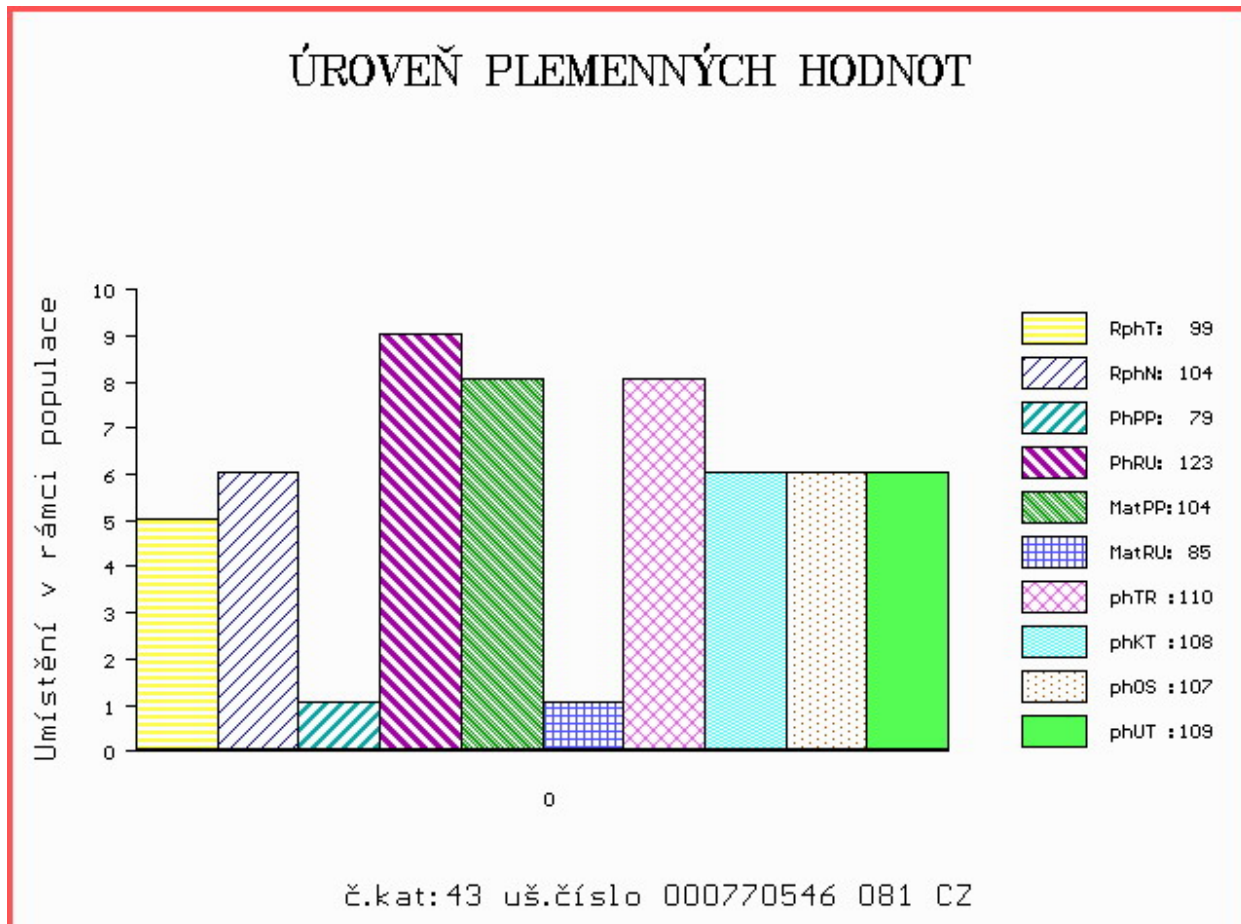

Číslo : 128391 034 CZ GREG Z CUNKOVA Číslo katalogu 44  
 Dat.nar. : 16.03.2020 Plemeno : Y100 Limousine  
 Chovatel : Farma Kozák, s.r.o.  
 Majitel : Farma Kozák, s.r.o.

OOO 280 437 WILODGE VANTASTIC WEY04-037  
 OO ZLM 251 PLUMTREE FANTASTIC COE10-023  
 MOO 102217600095 UK BANKDALE AMBER WLJ05-095

OTEC ZLM 541 MULLARY INTREPID 261020830054  
 OMO ZLI 402 NENUPHAR 8797011143  
 MO 171088860069 IE BREMORE VENNER 171088860069  
 MMO 171000550134 IE BREMORE SALLYANN ET 171000550134

OOM ZLI 402 NENUPHAR 8797011143  
 OM ZLI 834 VERTIGE 1932087952  
 MOM 1996002756 FR MEDINA 1996002756

MA 527793 931 CZ /12 ot ZERTHA Z OSTRÉHO 420000527793931  
 OMM ZLI 294 LOUXOR 1995010819  
 MM 198103 931 CZ MISHA Z OSTRÉHO ET 253000198103931  
 MMM 3161 517 CZ 253000003161517

Vl.užit:nar: 36 \*\*\* kg ve 120d: 182 kg 210d: 297 kg 365d: 459 kg / kříž: 126 cm  
 Přírustek v testu : 1425 g / 87 přírustek od narození: 1157 g / 82 šourek 36 cm  
 Věk při ZV 408 dní aktuálně k 26.03.21 hmotnost: 470 kg výška v kříži: 126 cm

PLEMENNÉ HODNOTY										LINEARNÍ HODNOCENÍ						
	pp	ru	pp	ru	TR	KT	OS	UT		Hmot	kříž	TR	KT	OS	UT	CE
BÝK	PE	109	98	ME	103	107	73	80	85	81						
MATKA	PE	101	108	ME	111	101	86	95	99	95	656 /	138	23	20	20	7 70
OTEC	PE	105	103	ME	98	107	91	95	98	96	0 /	0	0	0	0	0

HODNOCEN: TR 3 / / 3 KT / / OS / / UT Výsledek: před ZV-hm.365d

## ÚROVEŇ PLEMENNÝCH HODNOT

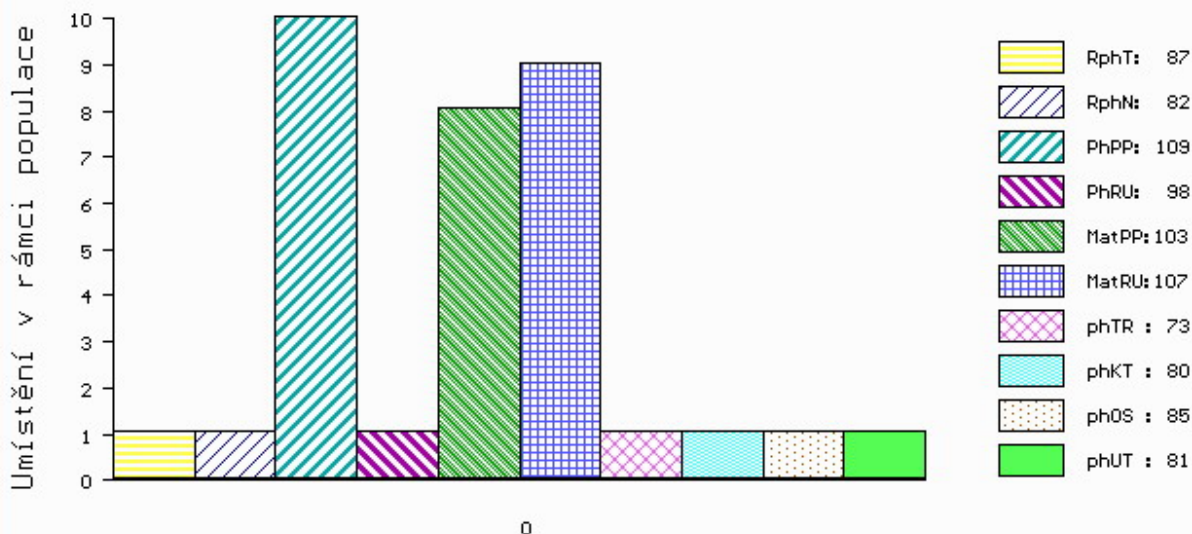

č.kat:44 uš.číslo 000128391 034 CZ