

KATALOG ZÁKLADNÍHO VÝBĚRU

dne 30.4.2021

OPB Cunkov

začátek 9,00 hod.

Č.	Číslo	OTEC	DATUM	PŘÍRUSTEK (g)	CH O V A T E L					
					k.	býčka	st.reg.	NAROZENÍ	PLEM.	test RPH
1	145524	034 CZ	ZIT 521	05.01.20	T100	1933	113	1628	115	Tájek Jaroslav, Zvíkov
2	698011	062 CZ	ZCH 818	11.01.20	T100	1900	101	1552	101	Maso - Závod Hovorany, spol. sr.o.
3	866872	053 CZ	ICH 445	15.01.20	T100	1925	99	1463	95	Liponova AGRO EKO DNL SE
4	841001	053 CZ	ZIT 787	24.01.20	T100	1883	99	1440	98	Liponova EKO DNL SE
5	866876	053 CZ	ICH 426	30.01.20	T100	2016	110	1463	117	Liponova AGRO EKO DNL SE
6	128380	034 CZ	ZTI 903	05.02.20	T100	1725	98	1357	99	Farma Kozák, s.r.o.
7	866880	053 CZ	ICH 458	09.02.20	T100	1950	106	1479	106	Liponova AGRO EKO DNL SE
8	841008	053 CZ	ICH 590	12.02.20	T100	1875	103	1485	101	Liponova EKO DNL SE
9	841014	053 CZ	ICH 590	01.03.20	T100	1966	107	1415	107	Liponova EKO DNL SE
10	866910	053 CZ	ZIT 726	01.03.20	T100	1908	108	1472	106	Liponova AGRO BIO DNL SE
11	128388	034 CZ	ICH 732	03.03.20	T100	1683	91	1438	89	Farma Kozák, s.r.o.
12	866888	053 CZ	ZIT 886	09.03.20	T100	2116	116	1639	117	Liponova AGRO EKO DNL SE
13	141345	034 CZ	ICH 170	16.03.20	T100	2025	112	1595	112	Douda Radek, Haškovicova Lhota
14	128394	034 CZ	ICH 444	17.03.20	T100	1666	95	1439	98	Farma Kozák, s.r.o.
15	866892	053 CZ	ICH 269	17.03.20	T100	1758	106	1457	107	Liponova AGRO EKO DNL SE
16	128395	034 CZ	ICH 426	19.03.20	T100	1475	88	1419	93	Farma Kozák, s.r.o.
17	188260	034 CZ	ICH 170	26.03.20	T100	2033	109	1704	108	Douda Radek, Haškovicova Lhota
18	84717	034 CZ	ZMS 691	01.01.20	S100	1533	99	1487	104	Káňa Petr, Mlynářovice
19	128378	034 CZ	ZMS 922	06.01.20	S100	1625	92	1548	93	Farma Kozák, s.r.o.
20	695181	062 CZ	ZMS 865	01.02.20	S100	1800	101	1563	102	Valihrach František, Krumvíř
21	948036	021 CZ	ZMS 691	07.02.20	S100	2083	114	1734	120	ZD Krásná Hora n.Vlt., a.s.
22	951738	032 CZ	ZMS 434	12.02.20	S100	2316	130	1855	130	Statek Kašperské Hory s.r.o.
23	951762	032 CZ	ZMS 434	04.03.20	S100	2083	115	1646	112	Statek Kašperské Hory s.r.o.
24	82787	064 CZ	ISI 133	09.03.20	S100	1791	102	1668	103	Agrochyt s.r.o. Mohelno
25	695184	062 CZ	ZMS 407	14.03.20	S100	1883	98	1660	103	Valihrach František, Krumvíř
26	951778	032 CZ	ZMS 434	15.03.20	S100	1666	105	1457	104	Statek Kašperské Hory s.r.o.
27	951786	032 CZ	ZMS 434	21.03.20	S100	1791	105	1541	104	Statek Kašperské Hory s.r.o.
28	82790	064 CZ	ISI 138	24.03.20	S100	2041	109	1649	114	Agrochyt s.r.o. Mohelno
29	128397	034 CZ	ZMS 493	24.03.20	S100	1550	95	1632	92	Farma Kozák, s.r.o.
30	128399	034 CZ	ZMS 493	27.03.20	S100	1683	94	1593	92	Farma Kozák, s.r.o.
31	147677	034 CZ	ZMS 625	29.03.20	S100	2091	111	1693	115	Vachtfeitl Josef, Zábrdí
32	695186	062 CZ	ZSI 829	31.03.20	S100	1883	112	1592	112	Valihrach František, Krumvíř
33	147987	034 CZ	ZSA 250	01.01.20	Z100	1191	99	1329	94	Kraml Eduard, Stachy
34	176219	034 CZ	ZSA 215	28.02.20	Z100	1558	110	1365	105	Eco Farm CZ s.r.o., Frymburk

Býci vyřazení před základním výběrem

Č.	Číslo	OTEC	Datum	Body	CHOVATEL		Důvod vyřazení		
					k.	býčka		st.reg.	narození
35	918687	021 CZ	ZMS 731	06.01.20	S100	7	9	ZD Krásná Hora n.Vlt., a.s.	před ZV-varlata
36	841004	053 CZ	ICH 426	31.01.20	T100	6	7	Liponova EKO DNL SE	před ZV-hm.365d

Plemenné hodnoty uvedené v katalogu jsou spočítány k 31.03.2021

Termíny základních výběrů a dražeb v roce 2021

II. turnus - Býci narození 1.1.2020 - 31.3.2020 na OPB a OCH

Den	Datum	Začátek *	OPB , chovatel	Ks	Plemena	Dražba
Pondělí	19.04.2021	9,00	OPB Todně - Březí	18	LI	<i>hodinu po skončení ZV</i>
		9,00	<i>Minaříková Hana, Hluk</i>	1	BA	x
		9,00	<i>Šuranský Jaroslav, Otín, Planá u M.L.</i>	4	CH	x
		9,00	<i>IMOBA a.s., Olbramovice</i>	2	CH, LI	x
		11,00	<i>Bouda Petr, Ing., Voděrádky</i>	2	CH	x
		12,00	<i>Pěnkavová Jana, Hranice u Aše</i>	3	BA	x
		12,00	<i>K+K Břilice</i>	1	CH	x
		13,00	<i>Zítek Jaroslav, Pechova Lhota</i>	4	AA	x
		13,00	<i>Placanda Jakub, Křenovice</i>	6	MS	x
		13,00	<i>Klusáček Stanislav, Suchdol nad Lužnicí</i>	2	LI	x
		14,30	<i>Šulcová Veronika, Ing., Trojany</i>	3	LI	x
		16,00	<i>Tájek Jaroslav, Zvíkov</i>	4	CH, LI	x
		16,00	<i>Zobal Vlastimil ml., Bor u Březnice</i>	2	CH	x
Úterý	20.04.2021	9,00	OPB Benešov	37	CH	<i>hodinu po skončení ZV</i>
		9,00	<i>AGRO Huzová s.r.o.</i>	7	CH	x
		9,00	<i>ZD Podlesí Ročov</i>	4	HE, MS	x
		9,00	<i>Pecka Vladimír, Libětice</i>	4	MS	x
		11,00	<i>Bystrianská Jana, Melč</i>	4	LI	x
			<i>Bystrianský Jan, Melč</i>	2	LI	x
		11,00	<i>Zemědělská společnost Blšany</i>	4	MS	x
		12,00	<i>AGRO Jinín, a.s.</i>	8	LI, MS	x
		12,30	<i>Družstvo Velký Újezd</i>	2	CH	x
		13,30	<i>DOKOMAK s.r.o., Mašťov</i>	1	AA	x
		14,30	<i>Kubal Petr, Podmokly</i>	1	MS	x
		14,30	<i>Nátr Jiří, Černá Voda</i>	2	CH	x
		15,00	<i>Kubal Radek, Albrechtice</i>	4	LI	x
		15,00	<i>BREZE a.s., Výsluní</i>	13	AA	x
16,30	<i>ZD Agroholding Bernartice</i>	2	PI	x		
Středa	21.04.2021	9,00	OPB Horní Dubňany	51	AA, MS	<i>hodinu po skončení ZV</i>
		9,00	<i>Skalický J., Libnov</i>	8	AA	x
		9,00	<i>Valenta Petr, Budyně</i>	4	MS	x
		9,00	<i>Loos Adolf, Hora Sv. Kateřiny</i>	6	LI	x
		11,00	<i>Černěveský Háj s.r.o.</i>	4	LI	x
		12,00	<i>Chlupáčková Hana, Ing., Ležnice</i>	4	MS	x
		12,30	<i>Ufarma s.r.o. Čistá - Ležnice</i>	1	CH	x
		12,30	<i>Karban Kamil, Lhenice</i>	3	CH	x
		13,00	<i>ZOD "BLATA" Sedlec</i>	2	MS	x
		13,00	<i>Habr František ml., SZ, Bářovice</i>	9	MS	x
		14,30	<i>Náš Dvůr s.r.o., Držovice</i>	4	AA	x
		14,30	<i>Agrochyt s.r.o. Mohelno</i>	1	MS	x
		15,00	<i>Farma EGERT (ING) s.r.o., Lásenice</i>	5	AA	x
		15,30	<i>Polák Jiří, Dolní Libochová</i>	2	MS	x
			<i>Poláková Zdenka, Dolní Libochová</i>	4	MS	x
16,30	<i>Hatlák V.ing., Meziboří</i>	5	CH	x		

Den	Datum	Začátek *	OPB , chovatel	Ks	Plemena	Dražba
Čtvrtek	22.04.2021	9,00	OPB Benešov	34	LI,PI	hodinu po skončení ZV
		9,00	Křížánek Petr, Karpentná	2	PP	x
		9,00	Družstvo vlastníků Libeň - Vtelno	4	CH	x
		9,00	Šumavský angus spol.s r.o.Soběsuky	12	AA	x
		9,00	ZD Brloh	22	AA,MS	x
		10,30	Niemiec Czeslaw,Dolní Žukov	5	LI	x
		12,00	Nováková Hana,Sirá	2	MS	x
		12,00	Sklář Miroslav, Brloh	2	AA	x
		12,00	Poruba Jan, Šenov u N./J.	1	LI	x
		12,00	ZEA - PROBIO, s.r.o., Žernov	2	CH	x
		12,30	VFU Brno ŠZP Nový Jičín	7	LI	x
		13,00	Novák Petr, Sirá	2	CH	x
		13,30	Borovka Daniel, Chlum	1	AA	x
			Borovková Petra, Chlum	1	AA	x
		14,00	Stebelský Michal, Rynoltice	1	AA	x
		14,30	Kubata Zdeněk,Vrábče	7	AA	x
		15,30	Synek Vladimír, Božíkov	1	LI	x
		16,00	Šebelka Milan,SZ,Rančice	5	AA	x
Šebelka Štěpán,Ing. Rančice	1		AA	x		
Pátek	23.04.2021	9,00	OPB Osík	52	CH,UC	hodinu po skončení ZV
		9,00	Kraml Eduard,Stachy	3	SA	x
		9,00	Sokol František, Poběžovice	2	LI	x
		10,30	Denk Jaroslav, Hodousice	12	AA,LI	x
		11,00	Kofroň Jan,Ing.,Radhostice	10	AA	x
		13,00	Hodina František,Ing.,Záblatí	1	MS	x
		13,30	Hodina Jakub, Kratušín	1	MS	x
		14,00	Prima Energo s.r.o.	7	LI,MS	x
		16,00	Káňa Petr,Mlynářovice	2	MS	x
Sobota	24.04.2021	9,00	Karsit Agro,a.s.Dubeneč	6	CH	x
		11,00	Zuzánek J.,ing,Bernartice	3	CH	x
		14,00	Lainka Bernard,SZ,farma Zdoňov	1	AA	x
Neděle	25.04.2021	9,00	P.F.B.TRANSPORT,spol.s r.o.	2	HE	x
		11,00	TEGRO s.r.o.,Těšenov	13	AA	x
		13,00	Šašek Vladimír ml.,Ing.,Rantířov	14	AA	x
		15,00	ZD Pozovice	2	CH	x
		16,30	Hrtús Miroslav,Mírovka	1	BA	x
		17,30	Dvořák Josef,ing.,Telecí	3	AA	x
Pondělí	26.04.2021	8,00	OPB H.Jadruž	20	MS,CH	hodinu po skončení ZV
		11,00	OPB Kundratice	30	CH,MS,AA,LI	hodinu po skončení ZV
Úterý	27.04.2021	9,00	OPB Janovice	45	MS,AA,CH,HE,BA	hodinu po skončení ZV
		9,00	Žaloudek Roman,Ptenín	5	SS	x
		10,30	Vacík Václav ml.,Roupov	1	SS	x
		13,30	Šeda J.,Helvíkovice	5	LI	x
		15,00	VETLABFARM s.r.o.Jakubovice	12	AA	x
Středa	28.04.2021	9,00	OPB Cunkov	44	LI	hodinu po skončení ZV
		15,00	Farma Karel Dvořák s.r.o.	3	LI	x
		17,00	Daňhel Miroslav, s.r.o.	6	CH,MS	x
Čtvrtek	29.04.2021	9,00	OPB Cunkov	42	AA,BA,UU	hodinu po skončení ZV
Pátek	30.04.2021	9,00	OPB Cunkov	36	CH,MS,SA	hodinu po skončení ZV
Sobota	01.05.2021	x	x	0	x	x
Neděle	02.05.2021	x	x	0		x

<i>Den</i>	<i>Datum</i>	<i>Začátek *</i>	<i>OPB , chovatel</i>	<i>Ks</i>	<i>Plemena</i>	<i>Dražba</i>
<i>Pondělí</i>	<i>03.05.2021</i>	9,00	OPB Osík	45	<i>LI,MS</i>	<i>hodinu po skončení ZV</i>
		9,00	<i>Angusfarma Mýto,Milan Šusta</i>	4	<i>AA</i>	<i>x</i>
			<i>Šusta Michal, Mýto</i>	1	<i>AA</i>	<i>x</i>
		10,30	<i>Farma Besednice s.r.o.</i>	1	<i>LI</i>	<i>x</i>
		11,00	<i>Řehout Martin, Besednice</i>	1	<i>CH</i>	<i>x</i>
	12,00	<i>Šedivý Jan,Smrhov</i>	4	<i>MS</i>	<i>x</i>	
<i>Úterý</i>	<i>04.05.2021</i>	9,00	OPB Horní Dubňany	50	<i>CH,UC</i>	<i>hodinu po skončení ZV</i>
		16,00	<i>Mendelova univerzita Brno-ŠZP Žabčice</i>	3	<i>BB,BM,MM</i>	<i>x</i>
<i>Středa</i>	<i>05.05.2021</i>	9,00	OPB Benešov	35	<i>MS,HE</i>	<i>hodinu po skončení ZV</i>
<i>Čtvrtek</i>	<i>06.05.2021</i>	9,00	OPB Měcholupy	31	<i>AA,MS,CH</i>	<i>hodinu po skončení ZV</i>
		13,00	<i>Nejdl Martin,Zbyslav</i>	7	<i>AA</i>	<i>x</i>
		14,30	<i>Nejdl Zdeněk,Kvaslice</i>	4	<i>AA</i>	<i>x</i>
		16,00	<i>Trantírková Eva,Chlum</i>	4	<i>LI</i>	<i>x</i>
<i>Pátek</i>	<i>07.05.2021</i>	9,00	<i>Nečtinská zemědělská a.s.</i>	36	<i>LI</i>	<i>x</i>
		11,00	<i>Lepša Vladimír,Pěčín</i>	14	<i>AA</i>	<i>x</i>
		13,00	<i>Stříbrný Petr, Nečtiny</i>	1	<i>LI</i>	<i>x</i>
<i>Sobota</i>	<i>08.05.2021</i>	<i>x</i>	<i>x</i>	0	<i>x</i>	<i>x</i>
<i>Neděle</i>	<i>09.05.2021</i>	<i>x</i>	<i>x</i>	0		<i>x</i>
<i>Pondělí</i>	<i>10.05.2021</i>	9,00	OPB Osík	42	<i>BA,AA,PP,UU,HE,SA</i>	<i>hodinu po skončení ZV</i>
<i>Úterý</i>	<i>11.05.2021</i>	9,00	<i>Štěpánek Jiří, Záhornice</i>	1	<i>BM</i>	<i>x</i>
		10,30	<i>Montážně obchodní firma s.r.o.,B.Mlýn</i>	4	<i>LI</i>	<i>x</i>
		13,00	<i>LOUDY s.r.o.Seletice</i>	1	<i>PI</i>	<i>x</i>
		14,30	<i>Farma Český ráj s.r.o.</i>	1	<i>UU</i>	<i>x</i>
		16,00	<i>Hodbod' Gustav,Libštát</i>	3	<i>GS</i>	<i>x</i>

* začátky ZV u chovatelů jsou orientační

1049



Vysvětlivky ke zkratkám ve jménech v katalogu :

- ET - býček narozen po embryotrasferu
RED - zbarvení red angus
P,V - bezrohý / volný roh (* - testováno testem DNA)
PP - bezrohý – homozygot (stanoveno testem DNA)
R - rohatý (* - testováno testem DNA)
+ / + , WT / WT - nepřenáší alelu způsobujícími dvojí osvalení (GS, AA, CH, LI, MS)
MH / + , F / + , WT / del21 - heterozygot s jednou alelou podmiňující dvojí osvalení (GS, AA, CH, LI, MS)
MH / MH , F / F - homozygot - obě alely podmiňující dvojí osvalení (GS, CH, LI, MS)
Porodní hmot (nar) - u plemene AA, BA, HE, CH, MS, LI způsob zjišťování porodní hmotnosti v chovu * * * - váženo při narození , * * - odhadováno , * - nesledováno

U matek plemene BA

Třída	Výška kříž (cm)	Hmotnost (kg)	RPH přímý efekt	RPH mat. efekt	RPH osvalení
SE	147 a více	800 a více	105 a vic	103 a vic	103 a vic
EC	147 a více	800 a více	105 a vic	pod 103	103 a vic
EM	147 a více	800 a více	pod 105	103 a vic	pod 103
CM	pod 147	pod 800	105 a vic	103 a vic	103 a vic
C1	pod 147	pod 800	105 a vic	pod 103	103 a vic
M1	pod 147	pod 800	pod 105	103 a vic	pod 103

Popisky grafu úrovně plemenných hodnot

Jednotlivé plemenné hodnoty jsou rozděleny do pásem na základě výpočtu kvantilu normálního rozložení, které udávají, jak si konkrétní jedinec stojí v porovnání s průměrem populace plemenných býčků odchovaných v období 2014 – 2019.

pásma	Pozice býka v rámci populace	zkratka	Popis údaje v grafu
10	býk patří hodnotou RPH do 10 % nejlepších býků v daném ukazateli	<i>RphT</i>	RPH pro přírůstek v testu
9	býk patří hodnotou RPH do 20 % nejlepších býků v daném ukazateli	<i>RphN</i>	RPH pro životní přírůstek
8	býk patří hodnotou RPH do 30 % nejlepších býků v daném ukazateli	<i>RpPP</i>	RPH pro přímý efekt porody
7	býk patří hodnotou RPH do 40 % nejlepších býků v daném ukazateli	<i>RpRU</i>	RPH pro přímý efekt růst
6	býk patří hodnotou RPH do 50 % nejlepších býků v daném ukazateli	<i>MatPP</i>	RPH pro maternální efekt porody
5	býk patří hodnotou RPH do průměru býků v daném ukazateli	<i>MatRU</i>	RPH pro maternální efekt růst
4	býk patří hodnotou RPH do 60 % nejlepších býků v daném ukazateli	<i>phTR</i>	RPH pro lineární hodnocení těl. rámec
3	býk patří hodnotou RPH do 70 % nejlepších býků v daném ukazateli	<i>phKT</i>	RPH pro lineární hodnocení kap. těla
2	býk patří hodnotou RPH do 80 % nejlepších býků v daném ukazateli	<i>phOS</i>	RPH pro lineární hodnocení osvalení
1	býk patří hodnotou RPH do 90 % nejlepších býků v daném ukazateli	<i>phUT</i>	RPH pro lineární hodnocení užit. typ

Hlavní selekční kritéria pro výběr do plemenitby na OPB a odchovu u chovatele

Hlavním selekčním kritériem bude pouze lineární hodnocení při základním výběru.

Důvody vyřazení před základním výběrem

- hodnocení tělesného rámce (1,2,3 body dle parametrů daného plemene)
- hodnocení bodů za hmotnost (1,2,3 body dle parametrů daného plemene)
- nepředvedení býka k základnímu výběru na ohlávce nebo na vodící tyči
- na základě rozhodnutí majitele býka o jeho vyřazení
- zdravotní důvody (displazie varlat, apod.)

Důvody vyřazení při základním výběrem

- hodnocení délky těla (1,2,3 body dle parametrů daného plemene)
- hodnocení ukazatelů kapacity těla (1,2,3 body dle parametrů daného plemene)
- hodnocení ukazatelů osvalení (1,2,3 body dle parametrů daného plemene)
- hodnocení užitkového typu (1,2,3 body dle parametrů daného plemene)
- závažné vady exteriéru při základním výběru
- neodpovídající funkčnost končetin při základním výběru
- zdravotní důvody (displazie varlat, apod.)

Reklamační řád pro základní výběry býků

Majitel odchovávaného býčka má právo podat reklamaci proti rozhodnutí výběrové komise (ČSCHMS). Tato reklamační může mít písemnou nebo ústní formu. Předmětem reklamační může být pouze konečný výsledek výběru (vybrán, odročen, vyřazen), nikoliv nesouhlas s bodovým hodnocením daného býka. Po skončení základního výběru býků vyzve předseda výběrové komise, nebo příslušný inspektor k podání případných protestů (reklamací). Reklamační se podává písemně (emilem) nejpozději následující den po provedení výběru a to řediteli svazu, řediteli PK a členům výběrové komise (bonitérovi), která hodnocení provedla. Jménem majitele býka může jednat také zástupce odchovny plemenných býků (OPB). V případě neshody mezi verdiktem výběrové komise a majitelem býka je býk odročen a bude proveden nový základní výběr. Provedení nového základního výběru je podmíněno složením kauce 5000 Kč za každého reklamovaného býka. Kauce se skládá na účet ČSCHMS nejpozději do 10-ti kalendářních dnů ode dne provedení základního výběru. V případě, že nebudou peníze připsány na účet v daném termínu, platí původní verdikt výběrové komise a reklamační se dále neřeší. Nový základní výběr se uskuteční do 30-ti dnů od sporného výběru na místě, kde byla podána reklamační, pokud se obě strany nedohodnou jinak. Většinové složení komise nesmí být totožné se složením komise, která vynesla sporný verdikt. O složení nové komise rozhoduje Rada PK daného plemene po dohodě s ČSCHMS. O závěru nového základního výběru je sepsán nový výběrový protokol. Proti tomuto rozhodnutí se již nelze dále odvolat. V případě, že je potvrzeno původní rozhodnutí výběrové komise, propadá kauce ve prospěch ČSCHMS, v opačném případě se vrací majiteli býka do 10-ti kalendářních dnů od provedení nového základního výběru. Náklady spojené s novým základním výběrem (zejména cestovné členů výběrové komise, případně oprávněné nároky spojené s odměnou za odvedenou práci) nese strana, která při svém rozhodnutí či jednání nebyla v právu. Tyto náklady jsou zúčtovány na základě vystavené faktury zaslané druhé straně nejpozději do 14 dnů od provedení opakovaného základního výběru. V každém případě se o reklamační vede písemný zápis. Rozhodnutí výběrové komise se váže ke konkrétnímu zvířeti v konkrétním čase a není možno se na něj odvolávat v případných následných sporech.

Schváleno výborem ČSCHMS dne 21.3.2006 v Hradištku pod Medníkem, změny schváleny 24.7.2019 Grémiem předsedů rad plemenných knih v Hradištku pod Medníkem. Vstupuje v platnost dnem schválení.



Sekretariát: ČSCHMS Praha Těšnov 17 11705 Praha 1 Mobil : +420 724 007 860 Telefon : +420 221 812 865 E-mail : info@cschms.cz	Ředitel PK Kopecký Jan Osík 201 569 67 Osík u Litomyšle Mobil : +420 724 007 862 Telefon : +420 461 612 809 E-mail : kopecvk@cschms.cz	Adresa PK Honová Nina Osvoboditelů 35/9 410 02 Lovosice Mobil : +420 724 073 641 E-mail : honova@cschms.cz
---	---	---

Číslo : 145524 034 CZ GURU ZE ZVÍKOVA +/- Číslo katalogu 1
 Dat.nar. : 05.01.2020 Plemeno : T100 Charolais
 Chovatel : Tájek Jaroslav, Zvíkov
 Majitel : Tájek Jaroslav, Zvíkov

OOO 265 304 IGLOO.MIC 0393100604
 OO 272 290 SYLVANER 1017031840
 MOO 1094100539 FR JUPE 1094100539

OTEC ZIT 521 FIRST 7613879841
 OMO ZCH 809 PINAY 8552394134
 MO 7613879072 FR ANETH 7613879072
 MMO 7613878734 FR URACILE 7613878734

OOM ZTI 102 SUMO 0311102405
 OM ZTI 557 CHABAL 4522797018
 MOM 4522791051 FR SAVANE 4522791051

MA 657126 931 CZ /1 ot 352000657126931
 OMM ZCH 234 HANNIBAL 0392109093
 MM 123310 502 CZ 128502123310
 MMM 261 417 CZ JAVELLE RJ 8594103007

Vl.užit:nar: 42 *** kg ve 120d: 227 kg 210d: 377 kg 365d: 597 kg / kříž: 135 cm
 Přírustek v testu : 1933 g / 113 přírustek od narození: 1628 g / 115 šourek 38 cm
 Věk při ZV 481 dní aktuálně k 26.03.21 hmotnost: 768 kg výška v kříži: 141 cm

PLEMENNÉ HODNOTY										LINEARNÍ HODNOCENÍ							
	pp	ru	pp	ru	TR	KT	OS	UT		Hmot	kříž	TR	KT	OS	UT	CE	
BÝK	PE	99	121	ME	110	95	102	108	110	107							
MATKA	PE	99	111	ME	123	112	82	93	99	92	776	145	20	19	18	6	63
OTEC	PE	85	113	ME	102	87	103	108	110	107	0	0	0	0	0	0	0

HODNOCEN: TR 8 / /10 KT / / OS / / UT Výsledek:

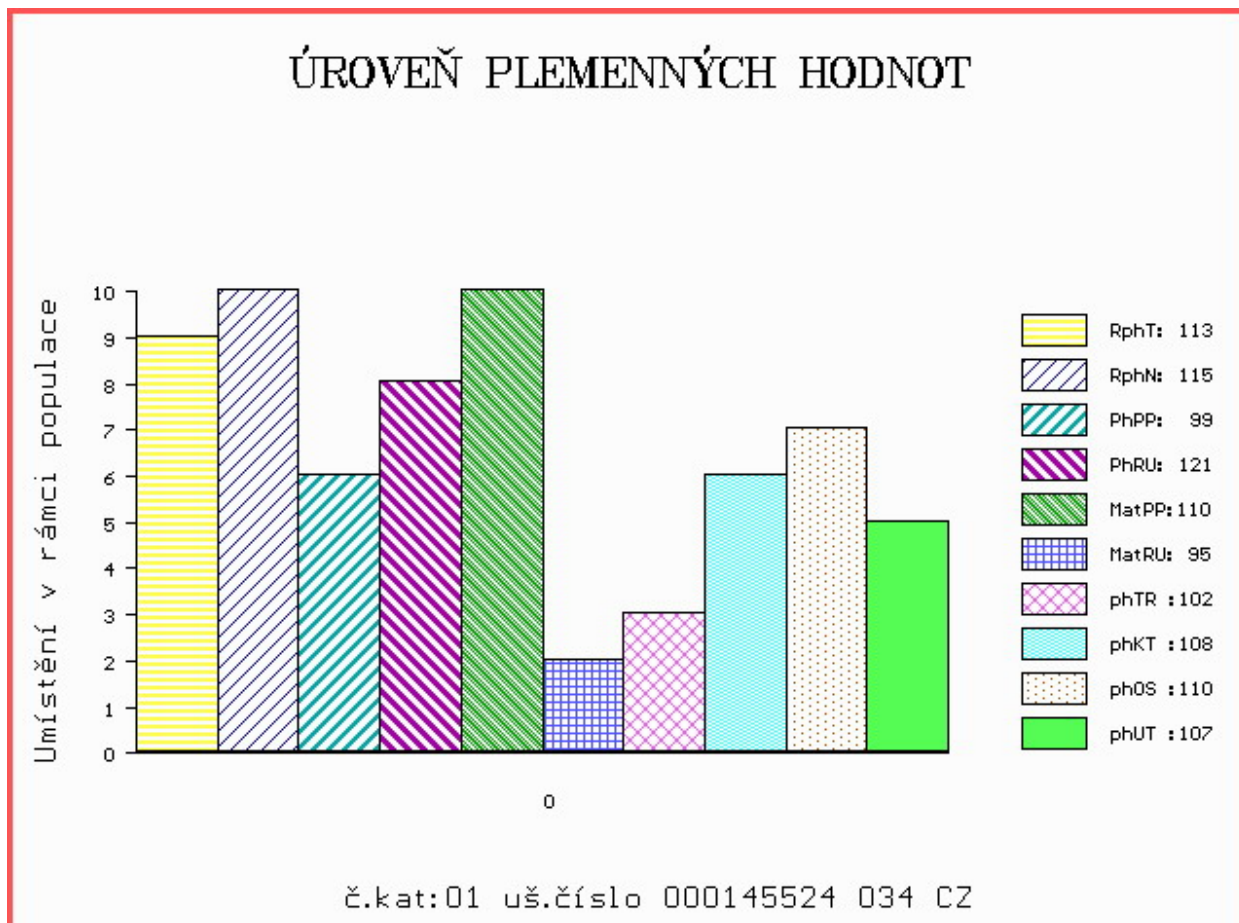

Číslo : 698011 062 CZ GAUDEAMUS PP Číslo katalogu 2
 Dat.nar. : 11.01.2020 Plemeno : T100 Charolais
 Chovatel : Maso - Závod Hovorany, spol. sr.o.
 Majitel : Maso - Závod Hovorany, spol. sr.o.

OOO ZCH 336 CONCILE RR5 8587103951
 OO ZCH 449 LAUREL 7195122401
 MOO 7186127842 FR BUVETTE 7186127842

OTEC ZCH 818 MAXIMUS Z CUNKOVA V 253000070406031

OMO ZCH 222 DIMINUTIF 4288003340
 MO 1742 417 CZ HILDA 246417001742
 MMO 15014 503 CZ PRCC JANE 2B PFC178983

OOM 281 983 FORGEOT SC P 7121830998
 OM ZIT 787 ICEBERG PP 6950750721
 MOM 6950644887 FR FLAMME P 6950644887

MA 649916 931 CZ /1 ot ČAJA Z OSTRÉHO ET MH/+ P* 455000649916931

OMM ZTI 567 TAMILLY 7957090255
 MM 557478 931 CZ AJA Z OSTRÉHO 455000557478931
 MMM 386289 931 CZ TÁŇA Z OSTRÉHO 455000386289931

Vl.užit:nar: 40 ** kg ve 120d: 180 kg 210d: 334 kg 365d: 574 kg / kříž: 132 cm
 Přírustek v testu : 1900 g / 101 přírustek od narození: 1552 g / 101 šourek 38 cm
 Věk při ZV 475 dní aktuálně k 26.03.21 hmotnost: 723 kg výška v kříži: 136 cm

PLEMENNÉ HODNOTY										LINEARNÍ HODNOCENÍ								
	pp	ru	pp	ru	TR	KT	OS	UT		Hmot	kříž	TR	KT	OS	UT	CE		
BÝK	PE	91	116	ME	108	105	102	113	115	112								
MATKA	PE	92	126	ME	100	114	108	104	103	104	756	/	150	23	20	18	6	67
OTEC	PE	83	105	ME	117	98	91	119	126	118	750	/	135	22	26	30	10	88

HODNOCEN: TR 6 / /10 KT / / OS / / UT Výsledek:

ÚROVEŇ PLEMENNÝCH HODNOT

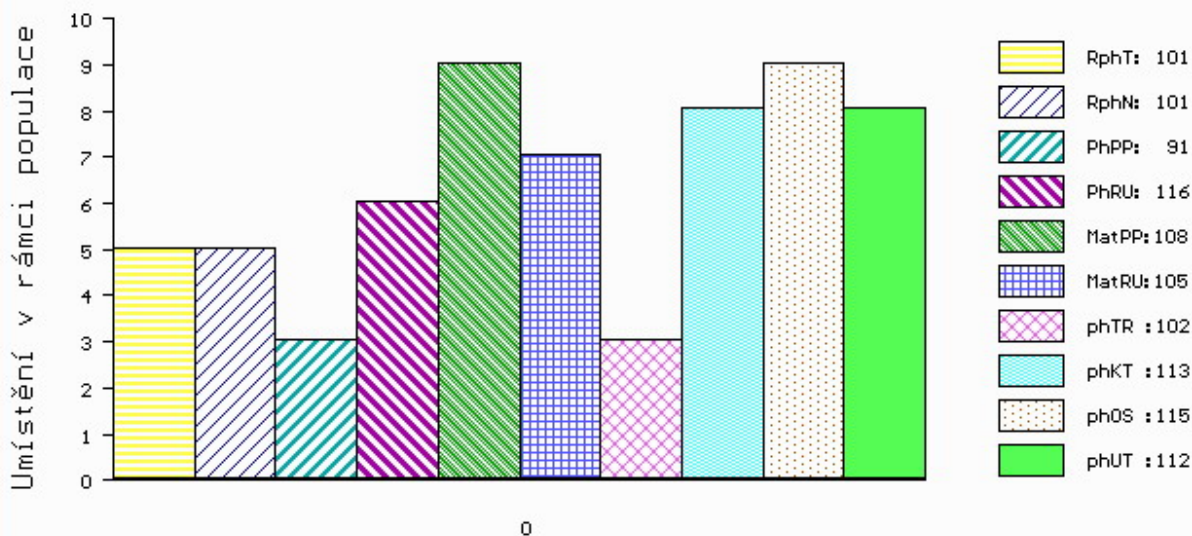

č.kat:02 uš.číslo 000698011 062 CZ

Číslo : 866872 053 CZ GLASS LIPONOVA Číslo katalogu 3
 Dat.nar. : 15.01.2020 Plemeno : T100 Charolais
 Chovatel : Liponova AGRO EKO DNL SE
 Majitel : Liponova AGRO EKO DNL SE

OOO 280 272 MAR KATZ AV STRÖMSNÄS 20323-0565
 OO 280 271 VIKING AV SIMONTORP PP 35202-2336
 MOO 352020202 SE SUNIC AV SIMONTORP P 35202-0202

O TEC ICH 445 FIGUIER P 5455070308
 OMO ZCH 806 HABIT 7992101442
 MO 5454299158 FR RHUBARBE 5454299158
 MMO 5496102410 FR MYRTILLE 5496102410

OOM ZCH 704 NATUR 3697010336
 OM ZIT 350 ATHOS 7121525280
 MOM 7121272214 FR TOPASE 7121272214

MA 361886 953 CZ /3 ot 435000361886953
 OMM ZTI 539 DOLAR 4241485835
 MM 311276 953 CZ 435000311276953
 MMM 134466 941 CZ SELDA Z TÝNIŠTĚ 411000134466941

Vl.užit:nar: 48 ** kg ve 120d: 209 kg 210d: 339 kg 365d: 562 kg / kříž: 135 cm
 Přírustek v testu : 1925 g / 99 přírustek od narození: 1463 g / 95 šourek 37 cm
 Věk při ZV 471 dní aktuálně k 26.03.21 hmotnost: 686 kg výška v kříži: 137 cm

PLEMENNÉ HODNOTY										LINEARNÍ HODNOCENÍ							
	pp	ru	pp	ru	TR	KT	OS	UT		Hmot	kříž	TR	KT	OS	UT	CE	
BÝK	PE	105	109	ME	99	111	105	97	95	98							
MATKA	PE	103	99	ME	104	116	97	92	91	92	758	143	24	22	20	7	73
O TEC	PE	107	111	ME	93	108	109	105	103	105	0	0	0	0	0	0	0

HODNOCEN: TR 6 / /10 KT / / OS / / UT Výsledek:

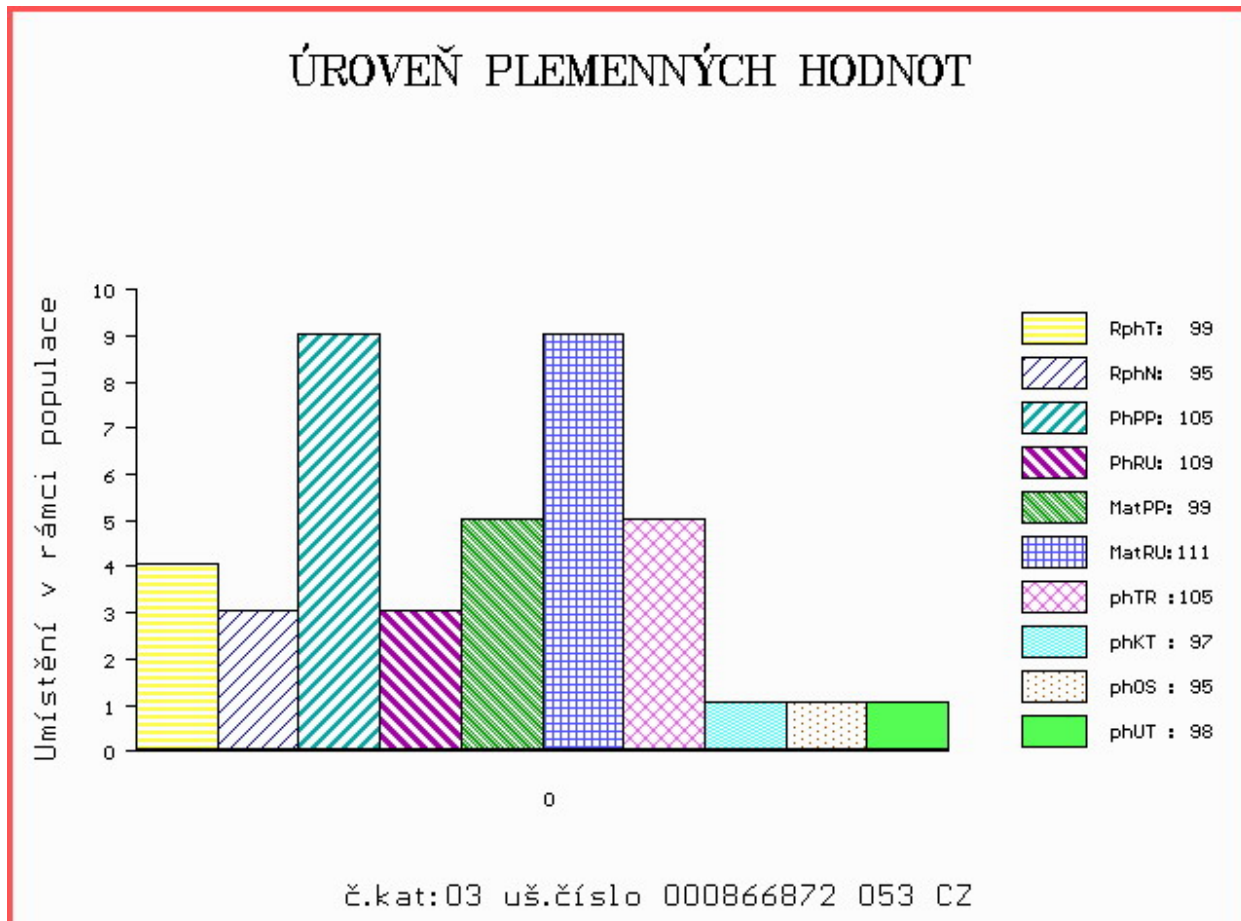

Číslo : 841001 053 CZ GHAZA LIPONOVA P* Číslo katalogu 4
 Dat.nar. : 24.01.2020 Plemeno : T100 Charolais
 Chovatel : Liponova EKO DNL SE
 Majitel : Liponova EKO DNL SE

OOO ZTI 712 CABAR SC P 5703713148
 OO 281 983 FORGEOT SC P 7121830998
 MOO 7121271972 FR SOUTERELLE 7121271972

OTEC ZIT 787 ICEBERG PP 6950750721
 OMO ZTI 085 VIRGIL SC P 4240983344
 MO 6950644887 FR FLAMME P 6950644887
 MMO 6950459226 FR CHARADE 6950459226

OOM 269 579 2066 ORLANDO AV SIMONTORP P 51229
 OM ZTI 092 TIGER AV SKALLTORP P 54899
 MOM 68583 SE 366 H.TAMISE 68583

MA 278128 953 CZ /6 ot VALERIE LIPONOVA 435000278128953
 OMM ZCH 871 MOBIL 034000037460061
 MM 118077 941 CZ 411000118077941
 MMM 7121024486 FR VENDEENNE 7121024486

Vl.užit:nar: 47 ** kg ve 120d: 195 kg 210d: 322 kg 365d: 564 kg / kříž: 132 cm
 Přírustek v testu : 1883 g / 99 přírustek od narození: 1440 g / 98 šourek 38 cm
 Věk při ZV 462 dní aktuálně k 26.03.21 hmotnost: 662 kg výška v kříži: 136 cm

PLEMENNÉ HODNOTY										LINEARNÍ HODNOCENÍ							
	pp	ru	pp	ru	TR	KT	OS	UT		Hmot	kříž	TR	KT	OS	UT	CE	
BÝK	PE	95	106	ME	98	107	89	94	95	94							
MATKA	PE	92	101	ME	103	102	101	103	104	104	800	150	27	21	20	7	75
OTEC	PE	92	108	ME	94	114	101	100	99	100	0	0	0	0	0	0	0

HODNOCEN: TR 6 / / 9 KT / / OS / / UT Výsledek:

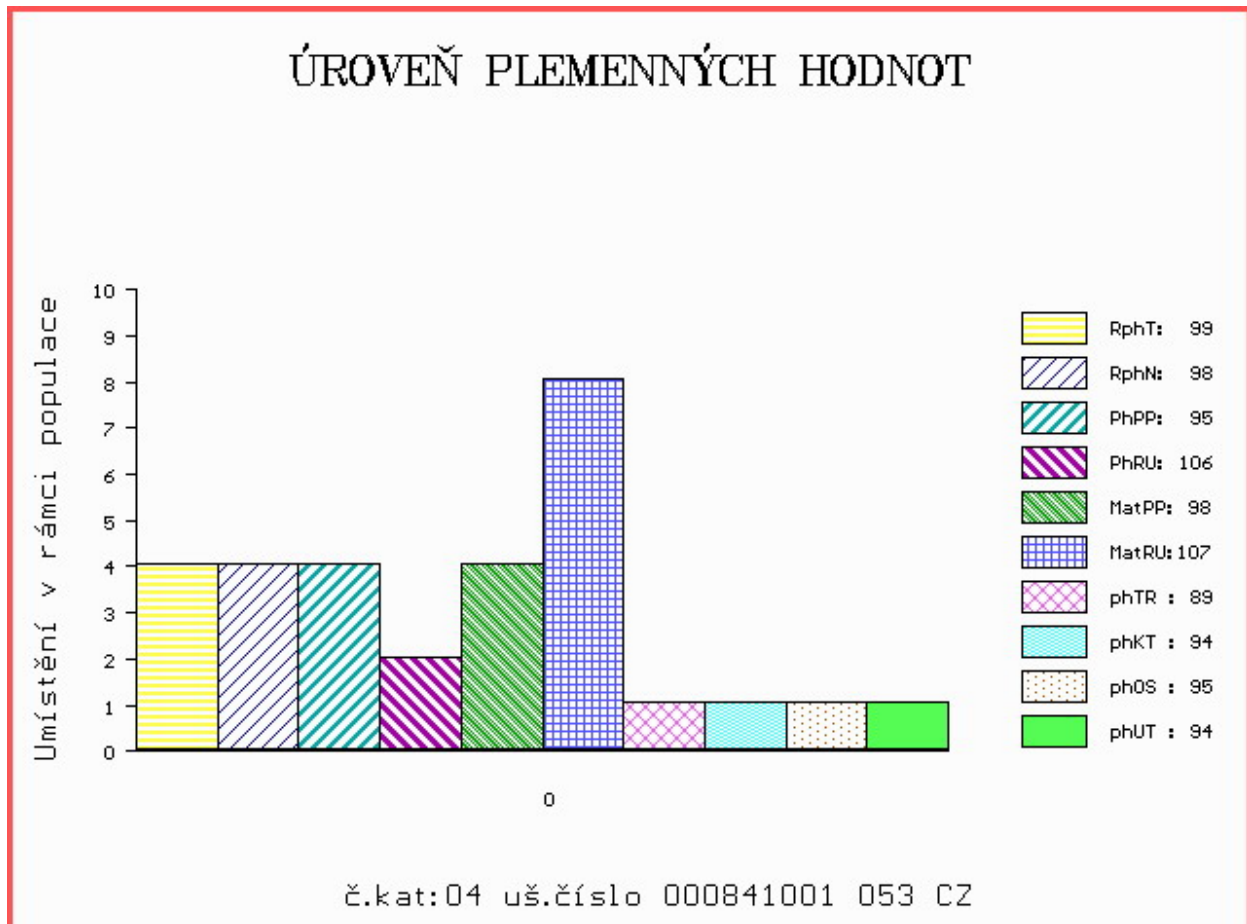

Číslo : 866876 053 CZ GISCARD LIPONOVA Číslo katalogu 5
 Dat.nar. : 30.01.2020 Plemeno : T100 Charolais
 Chovatel : Liponova AGRO EKO DNL SE
 Majitel : Liponova AGRO EKO DNL SE

OOO ZCH 952 JOCRISSE 8594102027
 OO ZTI 899 BASTION 1001837008
 MOO 1001832311 FR TOUPIE 1001832311

OTEC ICH 426 EPERNAY 5109037940
 OMO ZCH 806 HABIT 7992101442
 MO 5103037502 FR UTILITE 5103037502
 MMO 5100037260 FR RAISSA 5100037260

OOM ZCH 809 PINAY 8552394134
 OM ZIT 104 BADIAN 4241199994
 MOM 4240766687 FR TOMETTE 4240766687

MA 384420 953 CZ /2 ot 435000384420953
 OMM ZTI 083 VITTOZ RJ 4240974109
 MM 4242179 158 FR IBISA 4242179158
 MMM 4241076826 FR ANISADE 4241076826

Vl.užit:nar: 46 ** g ve 120d: 221 kg 210d: 329 kg 365d: 566 kg / kříž: 133 cm
 Přírustek v testu : 2016 g / 110 přírustek od narození: 1463 g / 117 šourek 37 cm
 Věk při ZV 456 dní aktuálně k 26.03.21 hmotnost: 662 kg výška v kříži: 137 cm

PLEMENNÉ HODNOTY										LINEARNÍ HODNOCENÍ							
	pp	ru	pp	ru	TR	KT	OS	UT		Hmot	kříž	TR	KT	OS	UT	CE	
BÝK	PE	108	117	ME	98	105	102	107	108	107							
MATKA	PE	110	107	ME	100	110	106	110	110	109	752	140	23	19	18	6	66
OTEC	PE	96	130	ME	101	101	117	122	122	123	0	0	0	0	0	0	0

HODNOCEN: TR 7 / /10 KT / / OS / / UT Výsledek:

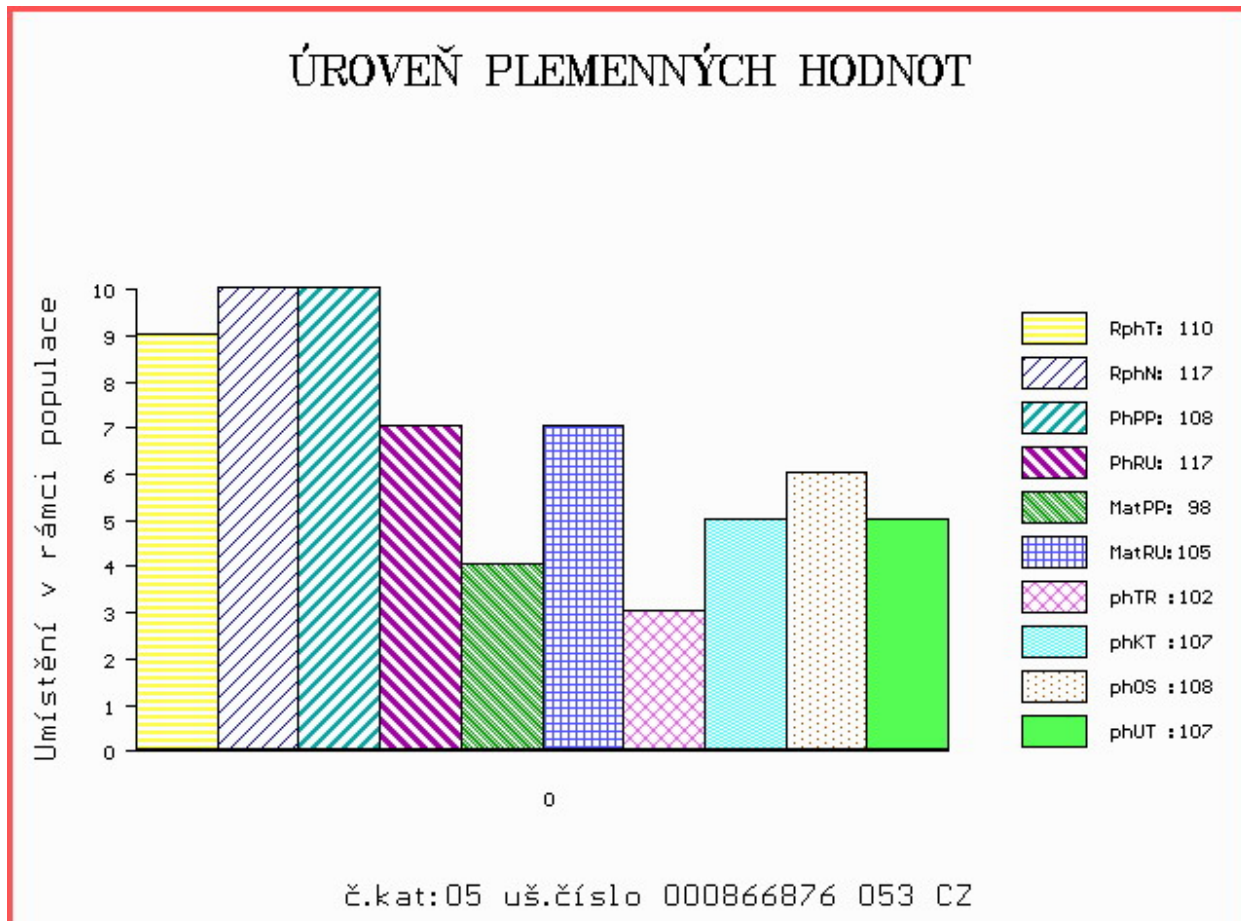

Číslo : 128380 034 CZ GREG Z CUNKOVA Číslo katalogu 6
 Dat.nar. : 05.02.2020 Plemeno : T100 Charolais
 Chovatel : Farma Kozák, s.r.o.
 Majitel : Farma Kozák, s.r.o.

OOO 265 186 VLADIMIR 0384106449
 OO ZCH 516 MAGENTA 4296105603
 MOO 4290101471 FR FICTION 4290101471

OTEC ZTI 903 BUSINESS 7240585019
 OMO 263 773 HERMES 6092102162
 MO 7240589893 FR SEXYE 7240589893
 MMO 5893105833 FR INDIENNE 5893105833

OOM ZTI 567 TAMILLY 7957090255
 OM ZIT 356 VILLIS Z CUNKOVA 455000799738031
 MOM 32625 931 CZ 253000032625931

MA 649860 931 CZ /2 ot CEMIRA Z OSTRÉHO 455000649860931
 OMM ZCH 703 NECESSAIRE 6327793880
 MM 250710 931 CZ PENELA Z OSTRÉHO 253000250710931
 MMM 25484 961 CZ 151961025484

Vl.užit:nar: 40 *** kg ve 120d: 199 kg 210d: 320 kg 365d: 506 kg / kříž: 132 cm
 Přírustek v testu : 1725 g / 98 přírustek od narození: 1357 g / 99 šourek 37 cm
 Věk při ZV 450 dní aktuálně k 26.03.21 hmotnost: 603 kg výška v kříži: 139 cm

PLEMENNÉ HODNOTY										LINEARNÍ HODNOCENÍ							
	pp	ru	pp	ru	TR	KT	OS	UT		Hmot	kříž	TR	KT	OS	UT	CE	
BÝK	PE	102	107	ME	86	111	94	93	94	94							
MATKA	PE	103	105	ME	96	110	97	96	97	96	750	156	25	20	18	6	69
OTEC	PE	90	113	ME	79	110	109	112	113	113	0	0	0	0	0	0	0

HODNOCEN: TR 8 / / 7 KT / / OS / / UT Výsledek:

ÚROVEŇ PLEMENNÝCH HODNOT

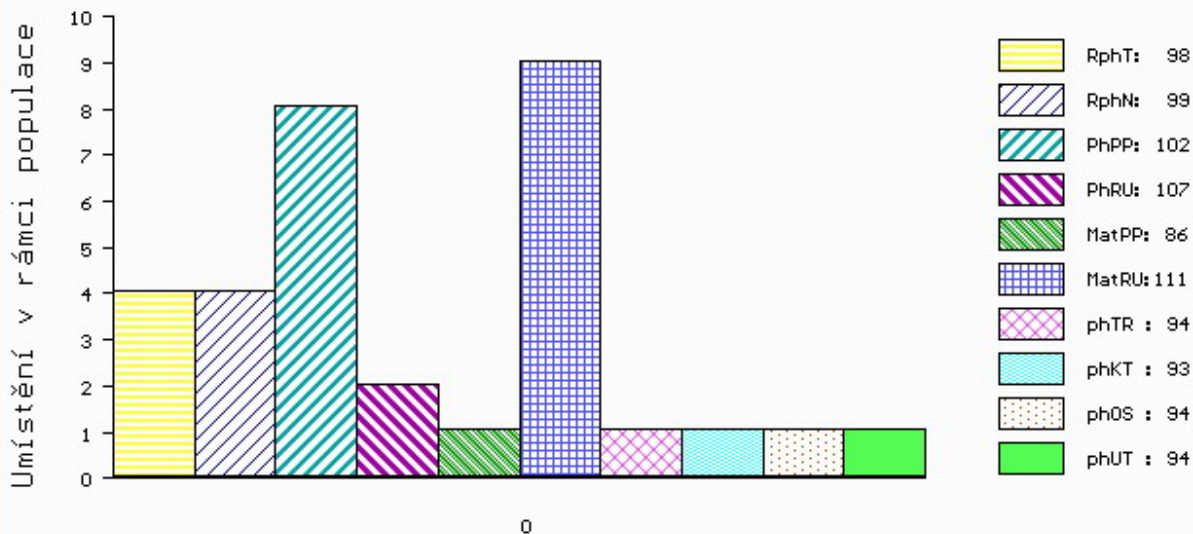

č.kat:06 uš.číslo 000128380 034 CZ

Číslo : **866880 053 CZ** **GIRONDE LIPONOVA** Číslo katalogu 7
 Dat.nar. : 09.02.2020 Plemeno : T100 Charolais
 Chovatel : Liponova AGRO EKO DNL SE
 Majitel : Liponova AGRO EKO DNL SE

OOO ZTI 085 VIRGIL SC P 4240983344
 OO ZTI 558 CARNOT SC P 2148228331
 MOO 2148223038 FR ULNA 2148223038

OPEC ICH 458 CENTRUM LIPONOVA 435000771043053
 OMO ZTI 245 SUEDOIS 5811102125
 MO 239441 953 CZ 435000239441953
 MMO 249885 931 CZ PAOLA 291000249885931

OOM ZCH 206 ABOUKIR 7185119662
 OM ZCH 806 HABIT 7992101442
 MOM 7984102123 FR VIGILANTE 7984102123

MA 247876 953 CZ /7 ot 435000247876953
 OMM ZCH 792 LINO 364052029318
 MM 163620 952 CZ 362000163620952
 MMM 38854 952 CZ 362000038854952

Vl.užit:nar: **50 **** kg ve 120d: **220** kg 210d: **338** kg 365d: **564** kg / kříž: **131** cm
 Přírustek v testu : **1950 g / 106** přírustek od narození: **1479 g / 106** šourek **38** cm
 Věk při ZV **446** dní aktuálně k 26.03.21 hmotnost: **658** kg výška v kříži: **136** cm

PLEMENNÉ HODNOTY										LINEARNÍ HODNOCENÍ						
	pp	ru	pp	ru	TR	KT	OS	UT		Hmot	kříž	TR	KT	OS	UT	CE
BÝK	PE	92	110	ME	99	112	109	105	103	104						
MATKA	PE	94	105	ME	99	119	123	117	113	117	910 /	153	27	25	21	7 80
OPEC	PE	87	111	ME	100	107	102	104	102	102	665 /	137	23	22	21	7 73

HODNOCEN: TR 6 / /10 KT / / OS / / UT Výsledek:

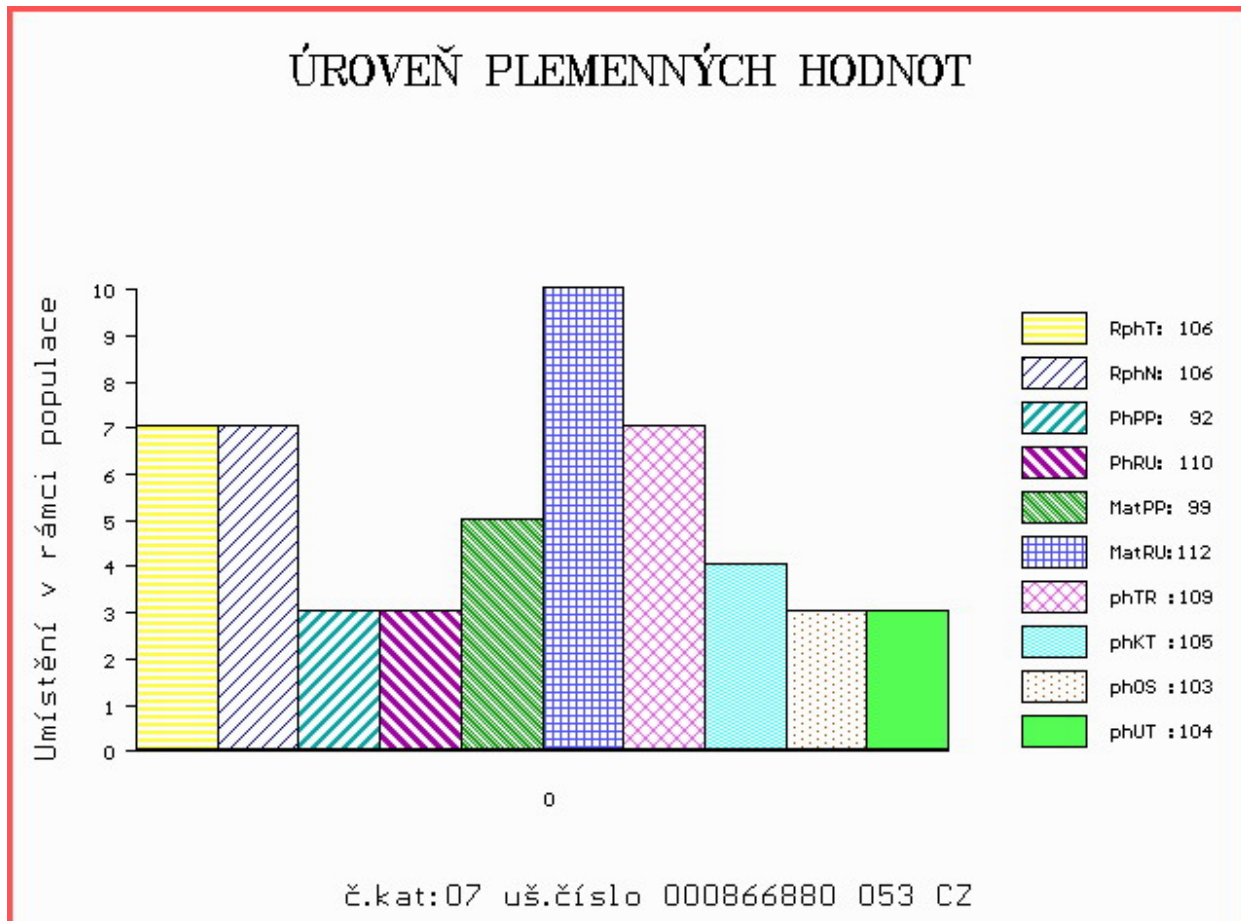

Číslo : 841008 053 CZ GUET LIPONOVA Číslo katalogu 8
 Dat.nar. : 12.02.2020 Plemeno : T100 Charolais
 Chovatel : Liponova EKO DNL SE
 Majitel : Liponova EKO DNL SE

OOO ZCH 809 PINAY 8552394134
 OO ZIT 335 AZELIER 8543362803
 MOO 8592104555 FR INTRUSE 8592104555

OPEC ICH 590 DUET Z MEZIBOŘÍ 017000016334064
 OMO ZTI 246 ULYSSE 5816903406
 MO 344607 961 CZ ROXANA Z MEZIBOŘÍ 017000344607961
 MMO 267749 961 CZ OCILKA Z MEZIBOŘÍ 017000267749961

OOM ZCH 699 JUMPER 8894104162
 OM ZTI 889 TREZEGOAL 4240711848
 MOM 4297104113 FR NAIVE 4297104113

MA 4242032487 FR /5 ot HERMADA 4242032487
 OMM ZCH 516 MAGENTA 4296105603
 MM 4241262917 FR BORMIO 4241262917
 MMM 4240375729 FR PADOUE 4240375729

Vl.užit:nar: 50 ** kg ve 120d: 188 kg 210d: 336 kg 365d: 569 kg / kříž: 135 cm
 Přírustek v testu : 1875 g / 103 přírustek od narození: 1485 g / 101 šourek 38 cm
 Věk při ZV 443 dní aktuálně k 26.03.21 hmotnost: 656 kg výška v kříži: 138 cm

PLEMENNÉ HODNOTY										LINEARNÍ HODNOCENÍ						
	pp	ru	pp	ru	TR	KT	OS	UT		Hmot	kříž	TR	KT	OS	UT	CE
BÝK	PE	96	110	ME	104	111	108	106	105	106						
MATKA	PE	96	102	ME	105	114	104	108	110	109	800 /	150	26	21	21	7 75
OPEC	PE	99	118	ME	103	108	106	104	103	105	673 /	144	28	19	20	7 74

HODNOCEN: TR 7 / /10 KT / / OS / / UT Výsledek:

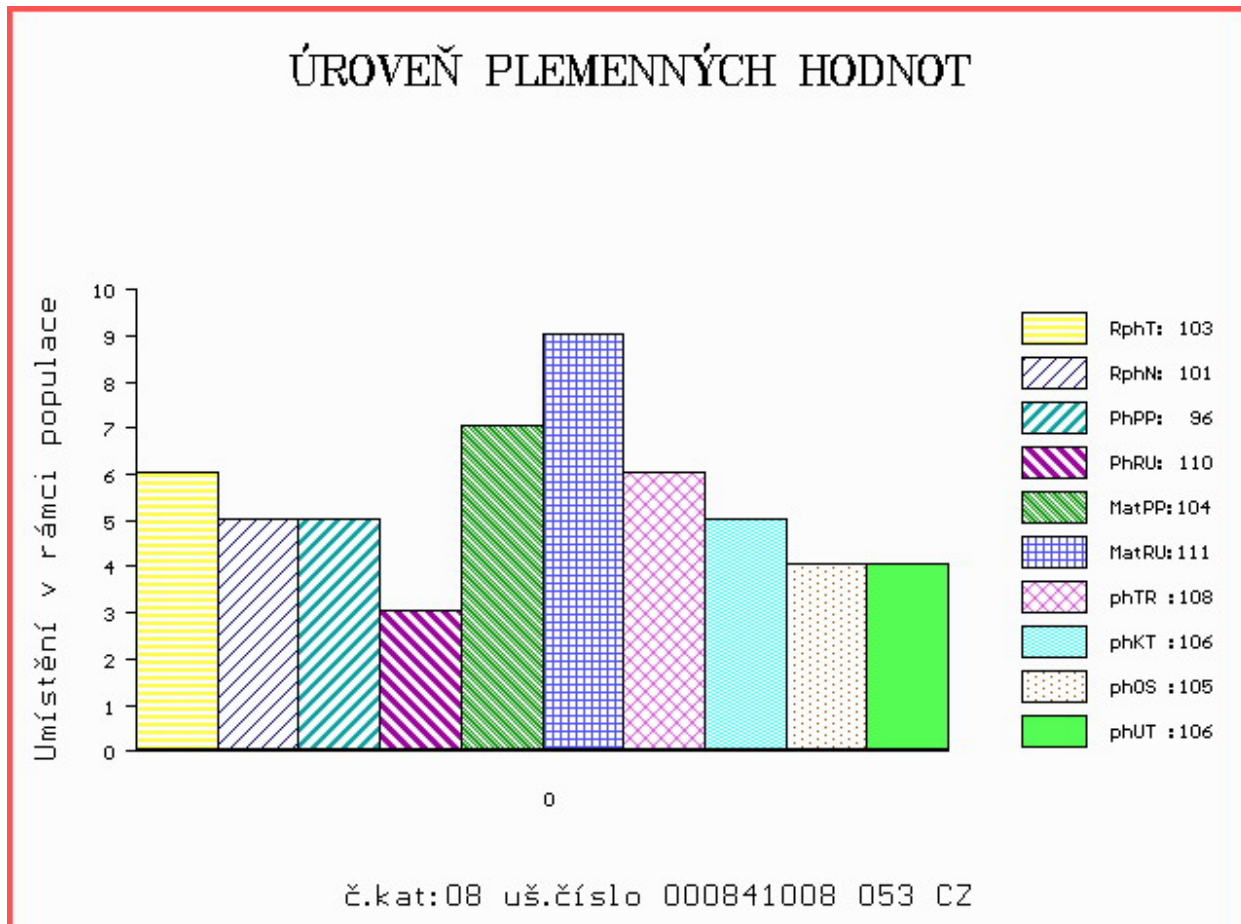

Číslo : 841014 053 CZ GIRL LIPONOVA Číslo katalogu 9
 Dat.nar. : 01.03.2020 Plemeno : T100 Charolais
 Chovatel : Liponova EKO DNL SE
 Majitel : Liponova EKO DNL SE

OOO ZCH 809 PINAY 8552394134
 OO ZIT 335 AZELIER 8543362803
 MOO 8592104555 FR INTRUSE 8592104555

OTEC ICH 590 DUET Z MEZIBOŘÍ 017000016334064
 OMO ZTI 246 ULYSSE 5816903406
 MO 344607 961 CZ ROXANA Z MEZIBOŘÍ 017000344607961
 MMO 267749 961 CZ OCILKA Z MEZIBOŘÍ 017000267749961

OOM ZTI 535 SISTERON 2101109480
 OM ZTI 710 EMPREUR 7121499257
 MOM 7121133263 FR URBAINÉ 7121133263

MA 333612 953 CZ /4 ot 435000333612953
 OMM ZCH 940 VALSEUR 2148224023
 MM 127702 941 CZ RAKIE Z TÝNIŠTĚ 411000127702941
 MMM 3702899247 FR ULEMA 3702899247

Vl.užit:nar: 50 ** kg ve 120d: 196 kg 210d: 332 kg 365d: 558 kg / kříž: 135 cm
 Přírustek v testu : 1966 g / 107 přírustek od narození: 1415 g / 107 šourek 37 cm
 Věk při ZV 425 dní aktuálně k 26.03.21 hmotnost: 602 kg výška v kříži: 137 cm

PLEMENNÉ HODNOTY										LINEARNÍ HODNOCENÍ						
	pp	ru	ME	pp	ru	TR	KT	OS	UT	Hmot	kříž	TR	KT	OS	UT	CE
BÝK	PE	95	115	ME	98	104	105	100	99	102						
MATKA	PE	86	107	ME	96	101	99	100	99	101	812 /	147	25	21	21	7 74
OTEC	PE	99	118	ME	103	108	106	104	103	105	673 /	144	28	19	20	7 74

HODNOCEN: TR 7 / / 9 KT / / OS / / UT Výsledek:

ÚROVEŇ PLEMENNÝCH HODNOT

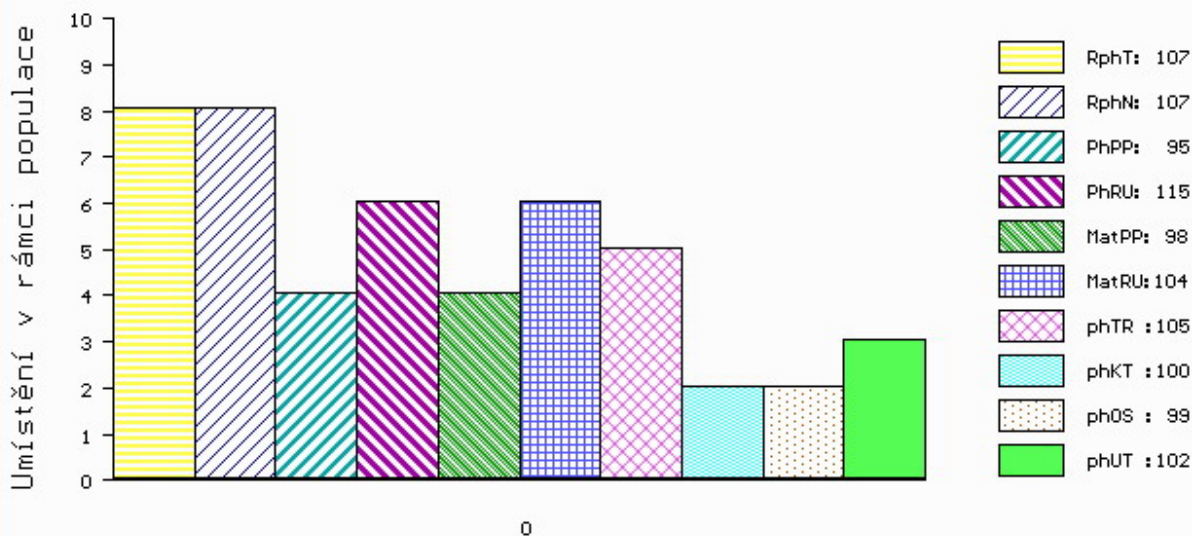

č.kat:09 uš.číslo 000841014 053 CZ

Číslo : 866910 053 CZ **GAMZA LIPONOVA** Číslo katalogu 10
 Dat.nar. : 01.03.2020 Plemeno : T100 Charolais
 Chovatel : Liponova AGRO BIO DNL SE
 Majitel : Liponova AGRO BIO DNL SE

OOO 265 186 VLADIMIR 0384106449
 OO ZCH 516 MAGENTA 4296105603
 MOO 4290101471 FR FICTION 4290101471

Otec ZIT 726 ZANZIBAR LIPONOVA 435000690527053

OMO ZCH 574 OHIO 0398109454
 MO 118006 941 CZ 411000118006941
 MMO 4240883817 FR UNITY 4240883817

OOM ZTI 891 URFE 7121253026
 OM ICH 075 HAMEL 1444349112
 MOM 1444348921 FR FANFARE 1444348921

MA 4242615623 FR /1 ot MAMBA 4242615623

OMM ZTI 900 ARTOIS 5810006623
 MM 4242144473 FR IMPULSION 4242144473
 MMM 4241707594 FR FALBALA 4241707594

Vl.užit:nar: 49 ** kg ve 120d: 208 kg 210d: 341 kg 365d: 584 kg / kříž: 136 cm
 Přírustek v testu : 1908 g / 108 přírustek od narození: 1472 g / 106 šourek 38 cm
 Věk při ZV 425 dní aktuálně k 26.03.21 hmotnost: 623 kg výška v kříži: 139 cm

PLEMENNÉ HODNOTY										LINEARNÍ HODNOCENÍ						
	pp	ru	pp	ru	TR	KT	OS	UT		Hmot	kříž	TR	KT	OS	UT	CE
BÝK	PE	101	109	ME	97	105	103	103	104	103						
MATKA	PE	101	100	ME	104	112	103	103	102	102	894 /	148	25	22	21	8 76
Otec	PE	100	107	ME	92	102	107	110	112	110	716 /	147	27	22	22	8 79

HODNOCEN: TR 8 / / 9 KT / / OS / / UT Výsledek:

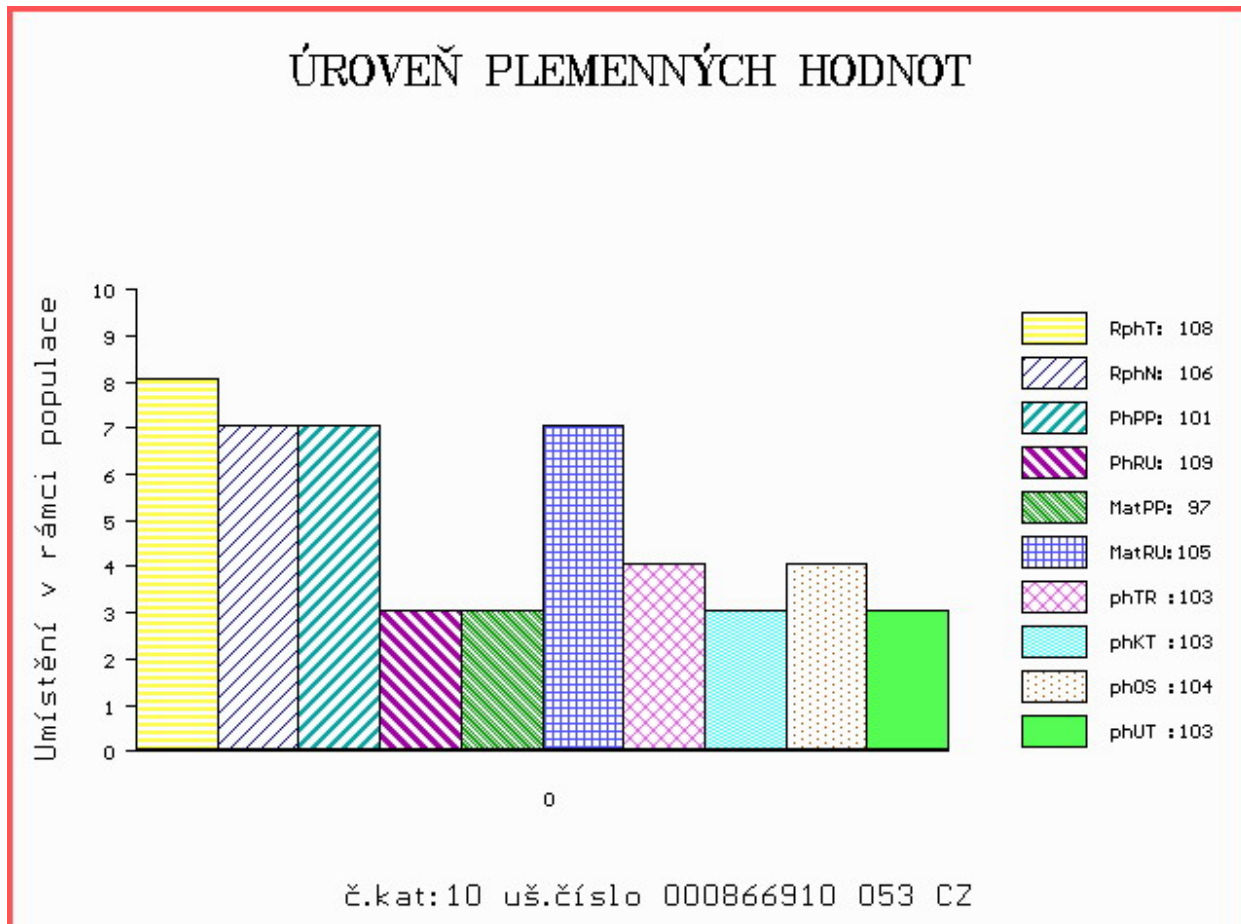

Číslo : 128388 034 CZ GORDON Z CUNKOVA P* Číslo katalogu 11
 Dat.nar. : 03.03.2020 Plemeno : T100 Charolais
 Chovatel : Farma Kozák, s.r.o.
 Majitel : Farma Kozák, s.r.o.

OOO ZIT 340 ENRICO SC P 8563019066
 OO ZIT 526 HORNOUT SC P 0113308437
 MOO 111313301 FR FRIMOUSSE 0111313301

OTEC ICH 732 MISTER PP 8901666877
 OMO 280 271 VIKING AV SIMONTORP PP 35202-2336
 MO 8901661332 FR FEUILLE P 8901661332
 MMO 8901668815 FR CABECHE 8901668815

OOM 281 983 FORGEOT SC P 7121830998
 OM ICH 056 ISIDOR PP 6770885072
 MOM 6770762957 FR DERIVE P 6770762957

MA 701190 931 CZ /1 ot DEGOLA Z OSTRÉHO ++ P* 455000701190931
 OMM ZTI 889 TREZEGOAL 4240711848
 MM 527786 931 CZ ZEGOLA Z OSTRÉHO 455000527786931
 MMM 198117 931 CZ NIKITA Z OSTRÉHO 253000198117931

Vl.užit:nar: 26 *** kg ve 120d: 205 kg 210d: 325 kg 365d: 555 kg / kříž: 134 cm
 Přírustek v testu : 1683 g / 91 přírustek od narození: 1438 g / 89 šourek 37 cm
 Věk při ZV 423 dní aktuálně k 26.03.21 hmotnost: 584 kg výška v kříži: 136 cm

PLEMENNÉ HODNOTY

LINEARNÍ HODNOCENÍ

	pp	ru	pp	ru	TR	KT	OS	UT	Hmot	kříž	TR	KT	OS	UT	CE		
BÝK	PE	116	118	ME	107	102	104	107	107	107	107	107	107	107	107		
MATKA	PE	109	113	ME	112	116	100	101	101	101	786	148	24	20	21	7	72
OTEC	PE	107	110	ME	111	96	92	101	105	102	0	0	0	0	0	0	0

HODNOCEN: TR 7 / / 8 KT / / OS / / UT Výsledek:

ÚROVEŇ PLEMENNÝCH HODNOT

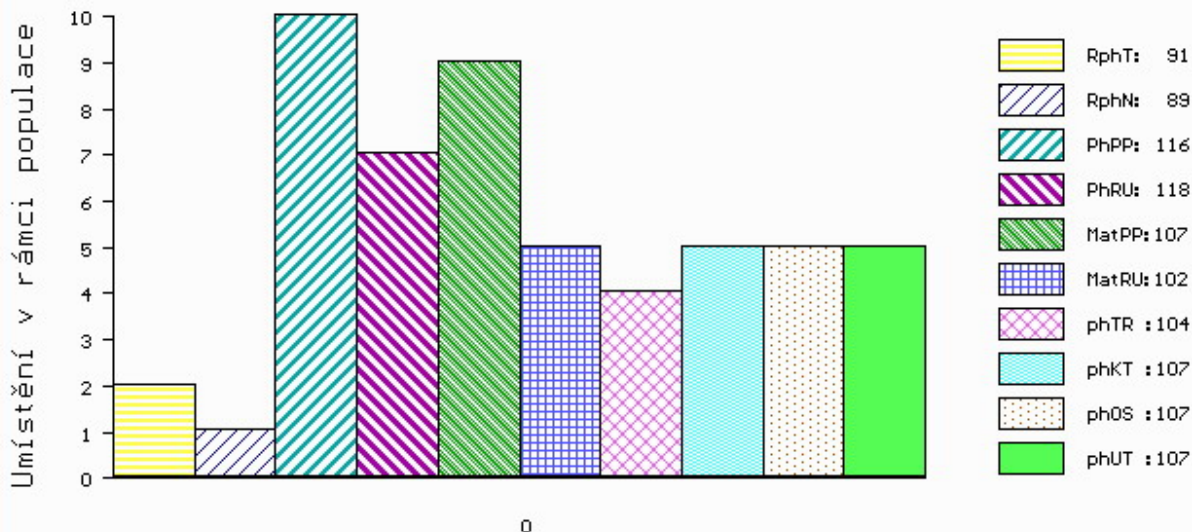

č.kat:11 uš.číslo 000128388 034 CZ

Číslo : 866888 053 CZ GERO LIPONOVA Číslo katalogu 12
 Dat.nar. : 09.03.2020 Plemeno : T100 Charolais
 Chovatel : Liponova AGRO EKO DNL SE
 Majitel : Liponova AGRO EKO DNL SE

OOO 266 497 COOPER 7187110011
 OO ZCH 699 JUMPER 8894104162
 MOO 4580102372 FR RITOURNELL RR4 4580102372

OTEC ZIT 886 BUNPER LIPONOVA ET 435000741416053
 OMO 268 714 NECTARGERC 0397107142
 MO 4240883571 FR VAPEUR 4240883571
 MMO 4293104303 FR IRONIE 4293104303

OOM 265 186 VLADIMIR 0384106449
 OM ZCH 516 MAGENTA 4296105603
 MOM 4290101471 FR FICTION 4290101471

MA 333742 953 CZ /3 ot AGENTA LIPONOVA 435000333742953
 OMM ZCH 806 HABIT 7992101442
 MM 247876 953 CZ 435000247876953
 MMM 163620 952 CZ 362000163620952

Vl.užit:nar: 50 ** kg ve 120d: 219 kg 210d: 367 kg 365d: 644 kg / kříž: 140 cm
 Přírustek v testu : 2116 g / 116 přírustek od narození: 1639 g / 117 šourek 40 cm
 Věk při ZV 417 dní aktuálně k 26.03.21 hmotnost: 676 kg výška v kříži: 142 cm

PLEMENNÉ HODNOTY										LINEARNÍ HODNOCENÍ							
	pp	ru	pp	ru	TR	KT	OS	UT		Hmot	kříž	TR	KT	OS	UT	CE	
BÝK	PE	92	113	ME	102	110	115	107	104	108							
MATKA	PE	91	103	ME	98	119	114	107	105	108	863	145	22	21	18	6	67
OTEC	PE	89	102	ME	108	113	106	105	103	105	668	137	26	22	20	8	76

HODNOCEN: TR 10 / /10 KT / / OS / / UT Výsledek:

ÚROVEŇ PLEMENNÝCH HODNOT

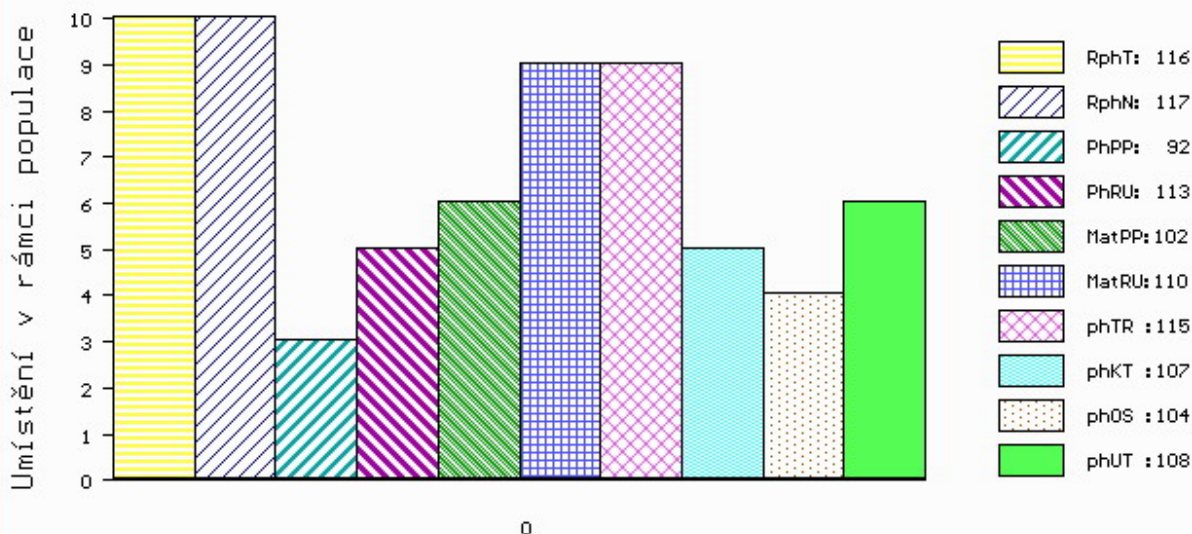

č.kat:12 uš.číslo 000866888 053 CZ

Číslo : 141345 034 CZ GREGORIAN ZE LHOTY Číslo katalogu 13
 Dat.nar. : 16.03.2020 Plemeno : T100 Charolais
 Chovatel : Douda Radek, Haškovcova Lhota
 Majitel : Douda Radek, Haškovcova Lhota

OOO ZCH 701 NOVOTEL 5897127519
 OO ZIT 519 VIGNY 5703555188
 MOO 7126659229 FR PASTEL 7126659229

OTEC ICH 170 BOSCH LIPONOVA 435000741489053
 OMO ZCH 809 PINAY 8552394134
 MO 265858 953 CZ 435000265858953
 MMO 298863 931 CZ 291000298863931

OOM ZCH 703 NECESSAIRE 6327793880
 OM ZPT 216 VLÁSEK ET 485000761019031
 MOM 2151 417 CZ HANACH BOVET 069417002151

MA 611886 931 CZ /3 ot 461000611886931
 OMM ZTI 087 RURAL 6502730908
 MM 436623 931 CZ BĚTA ZE LHOTY ET 461000436623931
 MMM 339453 931 CZ RIKITA Z OSTRÉHO 253000339453931

Vl.užit:nar: 48 ** kg ve 120d: 229 kg 210d: 357 kg 365d: 629 kg / kříž: 139 cm
 Přírustek v testu : 2025 g / 112 přírustek od narození: 1595 g / 112 šourek 38 cm
 Věk při ZV 410 dní aktuálně k 26.03.21 hmotnost: 646 kg výška v kříži: 139 cm

PLEMENNÉ HODNOTY										LINEARNÍ HODNOCENÍ						
	pp	ru	pp	ru	TR	KT	OS	UT		Hmot	kříž	TR	KT	OS	UT	CE
BÝK	PE	98	117	ME	100	113	108	112	112	112						
MATKA	PE	105	110	ME	90	118	108	115	116	114	682 /	142	21	20	18	6 65
OTEC	PE	99	99	ME	106	119	95	97	97	97	615 /	139	23	20	20	7 70

HODNOCEN: TR 9 / /10 KT / / OS / / UT Výsledek:

ÚROVEŇ PLEMENNÝCH HODNOT

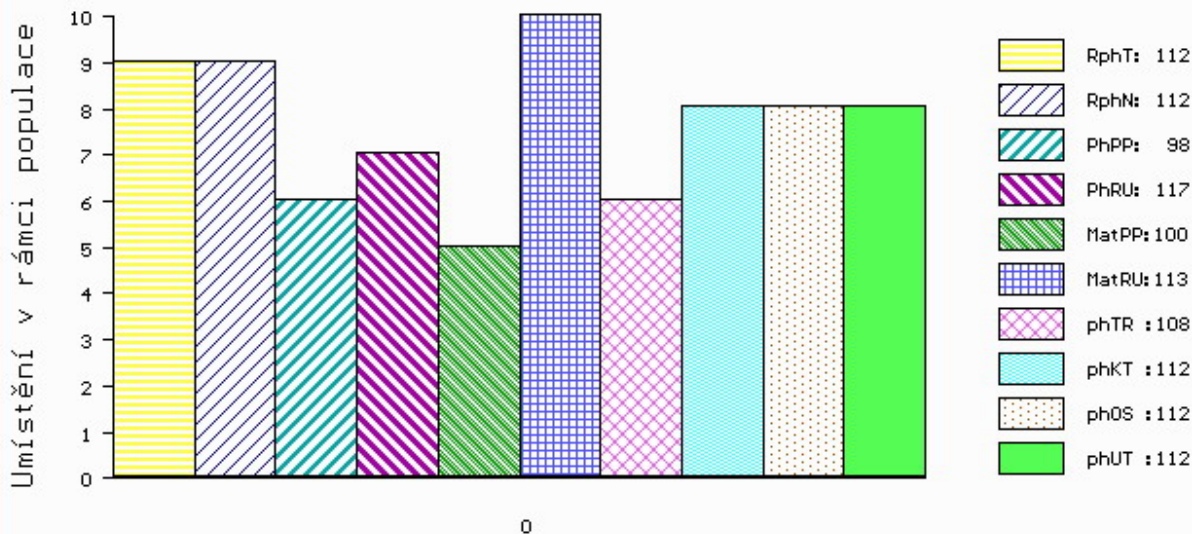

č.kat:13 uš.číslo 000141345 034 CZ

Číslo : 128394 034 CZ GUMP Z CUNKOVA P* Číslo katalogu 14
 Dat.nar. : 17.03.2020 Plemeno : T100 Charolais
 Chovatel : Farma Kozák, s.r.o.
 Majitel : Farma Kozák, s.r.o.

OOO ZTI 088 RUSS 6334971421
 OO ZIT 784 DISCO 7121758980
 MOO 7121274012 FR VIKIE 7121274012

OTEC ICH 444 LATINO 6141532035
 OMO ZTI 240 POPULAIR 7121319473
 MO 6141531824 FR GALAXIE 6141531824
 MMO 6141531396 FR VAISSELLE 6141531396

OOM 281 983 FORGEOT SC P 7121830998
 OM ZIT 787 ICEBERG PP 6950750721
 MOM 6950644887 FR FLAMME P 6950644887

MA 701180 931 CZ /1 ot DELI Z OSTRÉHO P 455000701180931
 OMM ZTI 567 TAMILLY 7957090255
 MM 557481 931 CZ ADRA Z OSTRÉHO 455000557481931
 MMM 19909 953 CZ MANON BOVET ET 069000019909953

Vl.užit:nar: 43 *** kg ve 120d: 222 kg 210d: 350 kg 365d: 568 kg / kříž: 140 cm
 Přírustek v testu : 1666 g / 95 přírustek od narození: 1439 g / 98 šourek 37 cm
 Věk při ZV 409 dní aktuálně k 26.03.21 hmotnost: 581 kg výška v kříži: 140 cm

PLEMENNÉ HODNOTY										LINEARNÍ HODNOCENÍ							
	pp	ru	ME	pp	ru	TR	KT	OS	UT	Hmot	kříž	TR	KT	OS	UT	CE	
BÝK	PE	94	114	ME	91	110	109	107	107	107							
MATKA	PE	96	106	ME	92	119	103	102	102	102	726	152	24	19	17	6	66
OTEC	PE	101	119	ME	95	101	110	110	109	109	0	0	0	0	0	0	0

HODNOCEN: TR 9 / / 8 KT / / OS / / UT Výsledek:

ÚROVEŇ PLEMENNÝCH HODNOT

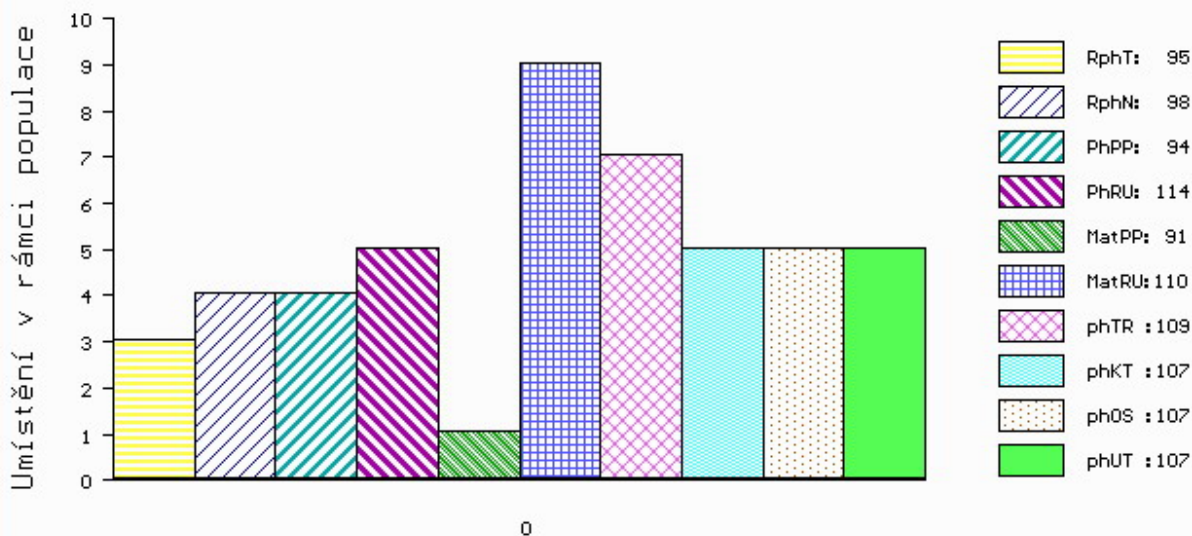

č.kat:14 uš.číslo 000128394 034 CZ

Číslo : **866892 053 CZ** **GLOBUS LIPONOVA** Číslo katalogu 15
 Dat.nar. : 17.03.2020 Plemeno : T100 Charolais
 Chovatel : Liponova AGRO EKO DNL SE
 Majitel : Liponova AGRO EKO DNL SE

OOO ZTI 240 POPULAIR 7121319473
 OO ZPT 330 VALÁT LIPONOVA 435000690434053
 MOO 342632 931 CZ 291000342632931

Otec ICH 269 CESAR LIPONOVA 435000765579053
 OMO ZCH 370 GESTOR 164417005343
 MO 121896 941 CZ 062000121896941
 MMO 107312 310 CZ 164310107312

OOM ZCH 449 LAUREL 7195122401
 OM ZTI 369 POMPEJE 408000552079031
 MOM 4240843126 FR VERTU TC 4240843126

MA 342635 931 CZ /9 ot 291000342635931
 OMM ZTI 098 LORSINI 8995106122
 MM 4241106 023 FR BABOUCHE 4241106023
 MMM 4240711905 FR UNIDOLE 4240711905

Vl.užit:nar: **50 **** kg ve 120d: **201** kg 210d: **357** kg 365d: **582** kg / kříž: **134** cm
 Přírustek v testu : **1758 g / 106** přírustek od narození: **1457 g / 107** šourek **38** cm
 Věk při ZV **409** dní aktuálně k 26.03.21 hmotnost: **595** kg výška v kříži: **134** cm

PLEMENNÉ HODNOTY										LINEARNÍ HODNOCENÍ						
	pp	ru	pp	ru	TR	KT	OS	UT		Hmot	kříž	TR	KT	OS	UT	CE
BÝK	PE	102	107	ME	105	101	102	98	96	98						
MATKA	PE	99	91	ME	102	111	85	90	91	90	842 /	144	24	21	19	7 71
Otec	PE	105	114	ME	109	95	107	107	106	107	665 /	138	25	22	21	8 76

HODNOCEN: TR 6 / / 9 KT / / OS / / UT Výsledek:

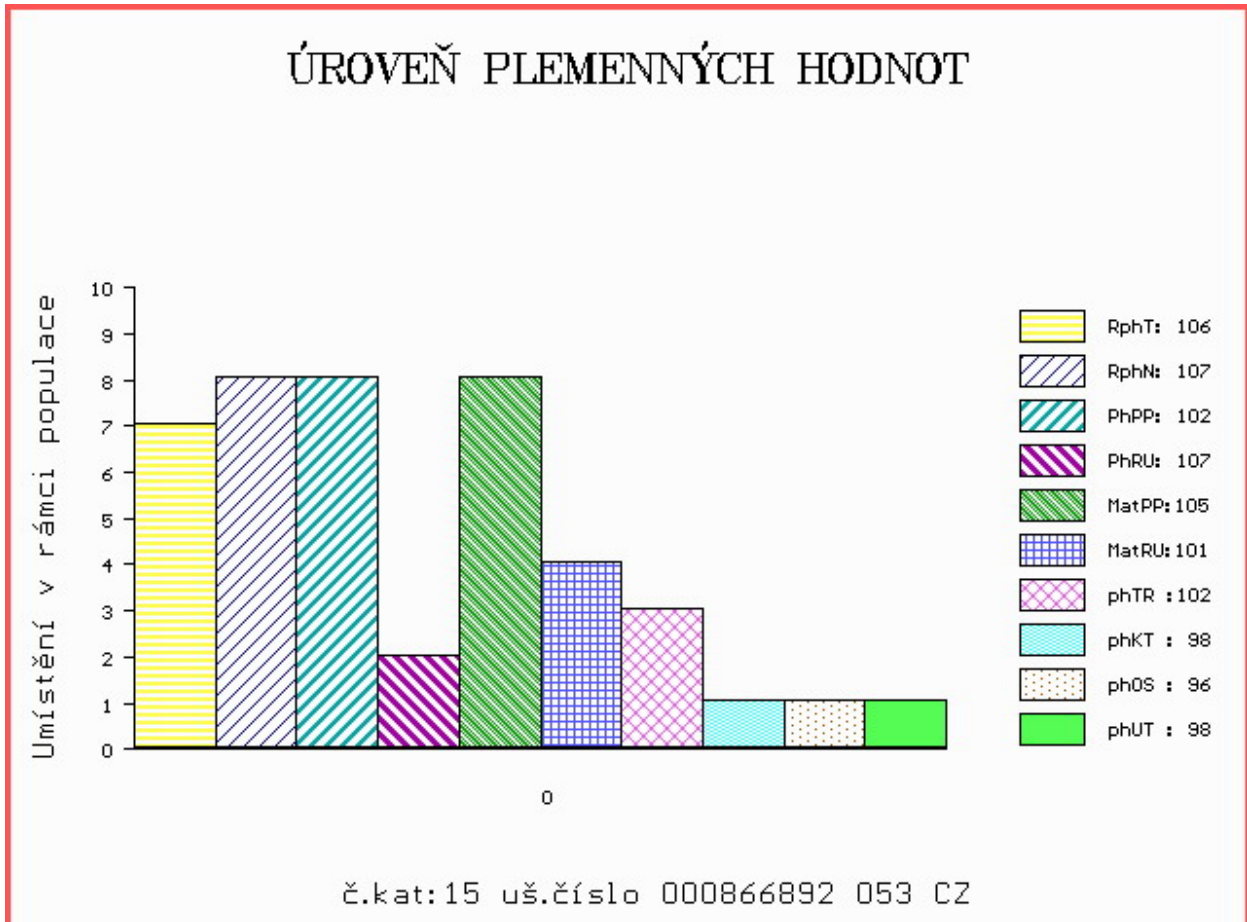

Číslo : 128395 034 CZ GEPERNAY Z CUNKOVA Číslo katalogu 16
 Dat.nar. : 19.03.2020 Plemeno : T100 Charolais
 Chovatel : Farma Kozák, s.r.o.
 Majitel : Farma Kozák, s.r.o.

OOO ZCH 952 JOCRISSE 8594102027
 OO ZTI 899 BASTION 1001837008
 MOO 1001832311 FR TOUPIE 1001832311

OTEC ICH 426 EPERNAY 5109037940
 OMO ZCH 806 HABIT 7992101442
 MO 5103037502 FR UTILITE 5103037502
 MMO 5100037260 FR RAISSA 5100037260

OOM ZCH 489 LAKANAL 0395121015
 OM ZTI 890 TANZANIEN 0103313195
 MOM 196021686 FR MAGIQUE 0196021686

MA 491419 931 CZ /5 ot ZILDA Z OSTRÉHO 455000491419931
 OMM ZCH 206 ABOUKIR 7185119662
 MM 468 931 CZ KAROLÍNA Z OSTRÉHO 253000000468931
 MMM 1742 417 CZ HILDA 246417001742

Vl.užit:nar: 42 *** kg ve 120d: 216 kg 210d: 356 kg 365d: 560 kg / kříž: 134 cm
 Přírustek v testu : 1475 g / 88 přírustek od narození: 1419 g / 93 šourek 37 cm
 Věk při ZV 407 dní aktuálně k 26.03.21 hmotnost: 570 kg výška v kříži: 134 cm

PLEMENNÉ HODNOTY										LINEARNÍ HODNOCENÍ							
	pp	ru	pp	ru	TR	KT	OS	UT		Hmot	kříž	TR	KT	OS	UT	CE	
BÝK	PE	103	114	ME	96	109	103	112	113	112							
MATKA	PE	103	111	ME	94	111	99	109	109	108	744	138	21	19	19	6	65
OTEC	PE	96	130	ME	101	101	117	122	122	123	0	0	0	0	0	0	0

HODNOCEN: TR 6 / / 8 KT / / OS / / UT Výsledek:

ÚROVEŇ PLEMENNÝCH HODNOT

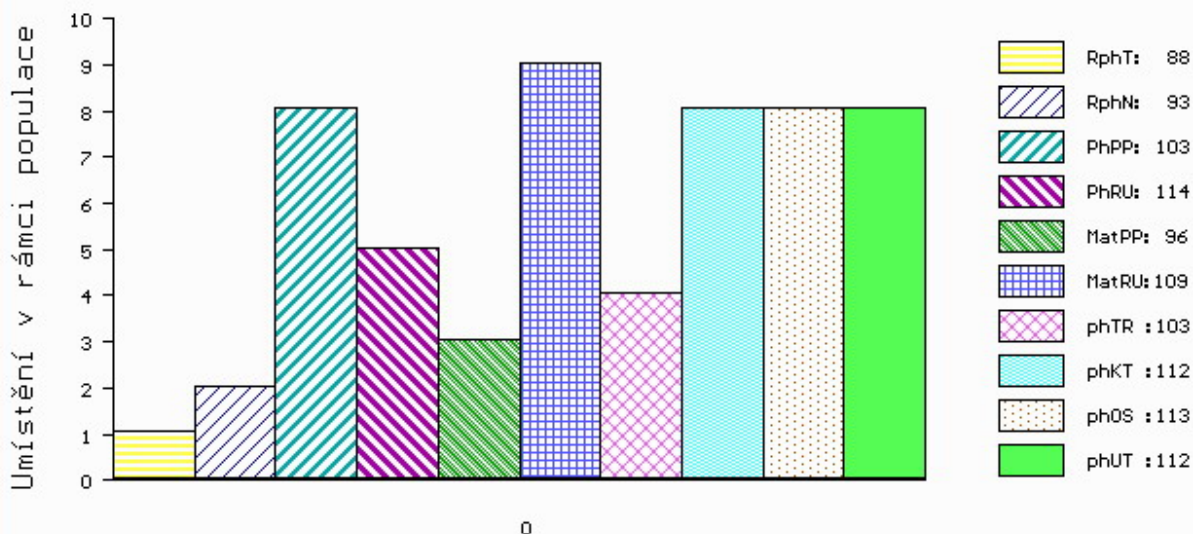

č.kat:16 uš.číslo 000128395 034 CZ

Číslo : 188260 034 CZ GRAM ZE LHOTY R* Číslo katalogu 17
 Dat.nar. : 26.03.2020 Plemeno : T100 Charolais
 Chovatel : Douda Radek, Haškovcova Lhota
 Majitel : Douda Radek, Haškovcova Lhota

OOO ZCH 701 NOVOTEL 5897127519
 OO ZIT 519 VIGNY 5703555188
 MOO 7126659229 FR PASTEL 7126659229

OTEC ICH 170 BOSCH LIPONOVA 435000741489053
 OMO ZCH 809 PINAY 8552394134
 MO 265858 953 CZ 435000265858953
 MMO 298863 931 CZ 291000298863931

OOM 268 799 ROOSVELT SC P 8541876919
 OM ZCH 942 UNICO SC PP 7121333571
 MOM 7121400365 FR RONDELLE P 7121400365

MA 436621 931 CZ /5 ot KATKA ZE LHOTY ET P* 461000436621931
 OMM ZTI 018 RENOIR RVS 6770160934
 MM 297101 931 CZ PRENORA Z OSTRÉHO 253000297101931
 MMM 198120 931 CZ NARA Z OSTRÉHO 253000198120931

Vl.užit:nar: 46 ** kg ve 120d: 243 kg 210d: 366 kg 365d: 668 kg / kříž: 140 cm
 Přírustek v testu : 2033 g / 109 přírustek od narození: 1704 g / 108 šourek 37 cm
 Věk při ZV 400 dní aktuálně k 26.03.21 hmotnost: 668 kg výška v kříži: 140 cm

PLEMENNÉ HODNOTY										LINEARNÍ HODNOCENÍ							
	pp	ru	pp	ru	TR	KT	OS	UT	Hmot	kříž	TR	KT	OS	UT	CE		
BÝK	PE	102	119	ME	104	108	110	111	112	112							
MATKA	PE	109	108	ME	103	113	101	109	112	110	758	140	19	20	19	6	64
OTEC	PE	99	99	ME	106	119	95	97	97	97	615	139	23	20	20	7	70

HODNOCEN: TR 10 / /10 KT / / OS / / UT Výsledek:

ÚROVEŇ PLEMENNÝCH HODNOT

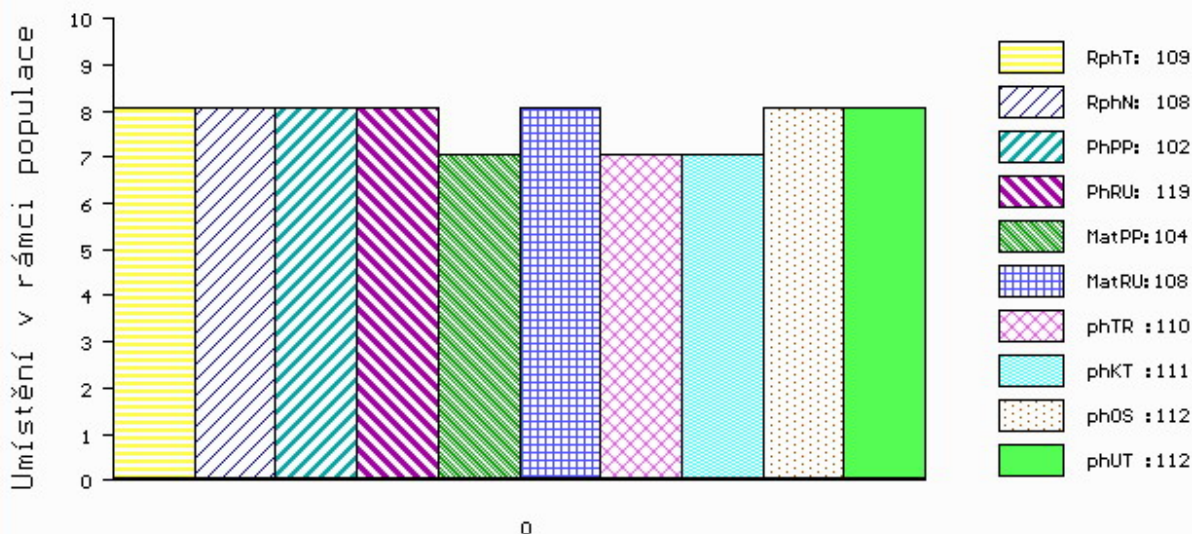

č.kat:17 uš.číslo 000188260 034 CZ

Číslo : 84717 034 CZ GANG VOLARSKÝ PP Číslo katalogu 18
 Dat.nar. : 01.01.2020 Plemeno : S100 Masný simentál
 Chovatel : Káňa Petr, Mlynářovice
 Majitel : Káňa Petr, Mlynářovice

OOO 286 681 TISET VAGN P 26466-00101
 OO 286 669 TISET DARWIN P 26466-00121
 MOO 9142600011 DK BUCKLANDS MOLLY 91426-00011

OPEC ZMS 691 CURAHEEN GUNSHOT P 171059830538

OMO 262 692 HILLCREST CHAMPION PMMC017
 MO 171059830307 IE CURAHEEN CHEYENNE ET 171059830307
 MMO 171059850184 IE CURAHEEN WASHITA ET 171059850184

OOM ZSI 400 HEDETOFT UNITED P 80185-00096
 OM ZSI 816 HOENESS PP 12.601 05246
 MOM 1260065958 DE ALMA P 12.600 65958

MA 505542 931 CZ /3 ot PP 416000505542931

OMM ZSI 490 ROLFSTEDGÅRD CLAUS P 60382-00691
 MM 261211 932 CZ P 158000261211932
 MMM 46540 932 CZ R 158000046540932

Vl.užit:nar: 48 ** kg ve 120d: 264 kg 210d: 397 kg 365d: 603 kg / kříž: 139 cm
 Přírustek v testu : 1533 g / 99 přírustek od narození: 1487 g / 104 šourek 37 cm
 Věk při ZV 485 dní aktuálně k 26.03.21 hmotnost: 717 kg výška v kříži: 146 cm

PLEMENNÉ HODNOTY

LINEARNÍ HODNOCENÍ

	pp	ru	pp	ru	TR	KT	OS	UT	Hmot	kříž	TR	KT	OS	UT	CE
BÝK PE	85	134	ME	96	93	114	116	115	117						
MATKA PE	91	127	ME	95	111	104	109	111	111	788	150	27	22	18	7 74
OPEC PE	82	138	ME	93	75	108	114	113	115	0	0	0	0	0	0

HODNOCEN: TR 9 / /10 KT / / OS / / UT Výsledek:

ÚROVEŇ PLEMENNÝCH HODNOT

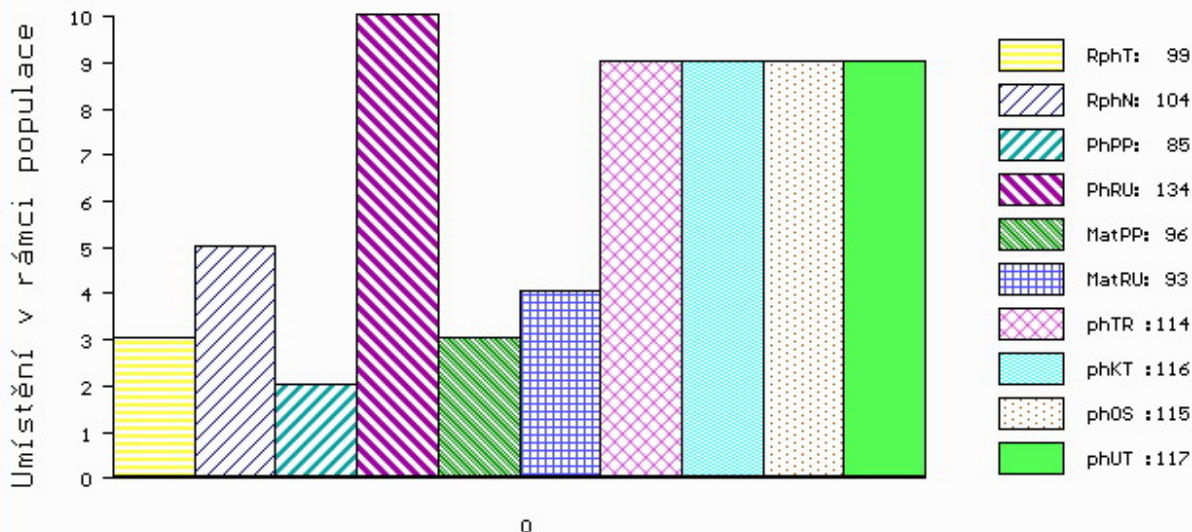

č.kat:18 uš.číslo 000084717 034 CZ

Číslo : 128378 034 CZ GILMORE Z CUNKOVA P* Číslo katalogu 19
 Dat.nar. : 06.01.2020 Plemeno : S100 Masný simentál
 Chovatel : Farma Kozák, s.r.o.
 Majitel : Farma Kozák, s.r.o.

OOO 288 929 ARDADONEY V.I.P. PP 91512605475
 OO 288 928 ARDADONEY BON JOVI 10 P 915126006304
 MOO 91512604274 UK ARDANONEY MARTA 427-4 91512604274

OTEC ZMS 922 PORTROYAL GILMORE P 272445780344

OMO 279 346 CAIRNVIEW SNAZZY M066099
 MO 261062890523 IE LANMOR ANN 261062890523
 MMO 706495547 AT BLONI 706 495 547

OOM ZSI 829 LANGO AUGUST/ATOS PP 17701-00844
 OM ZSI 568 LYKKE DIXIE PP 41344-00399
 MOM 4134400195 DK LYKKE PHILADELPHIA P 41344-00195

MA 437071 931 CZ /7 ot URMA Z OSTRÉHO P 430000437071931

OMM ZSI 346 VINGEGAARD VILHELM P 41524-01046
 MM 339429 931 CZ RANDY Z OSTRÉHO P 253000339429931
 MMM 120710 304 CZ P 158304120710

Vl.užit:nar: 55 *** kg ve 120d: 255 kg 210d: 401 kg 365d: 604 kg / kříž: 137 cm
 Přírustek v testu : 1625 g / 92 přírustek od narození: 1548 g / 93 šourek 41 cm
 Věk při ZV 480 dní aktuálně k 26.03.21 hmotnost: 744 kg výška v kříži: 141 cm

PLEMENNÉ HODNOTY

LINEARNÍ HODNOCENÍ

	pp	ru	pp	ru	TR	KT	OS	UT	Hmot	kříž	TR	KT	OS	UT	CE
BÝK PE	72	121	ME	120	83	105	112	114	112						
MATKA PE	104	107	ME	116	97	99	100	101	102	622 /	144	22	19	16	63
OTEC PE	64	121	ME	107	76	100	110	113	109	0 /	0	0	0	0	0

HODNOCEN: TR 7 / /10 KT / / OS / / UT Výsledek:

ÚROVEŇ PLEMENNÝCH HODNOT

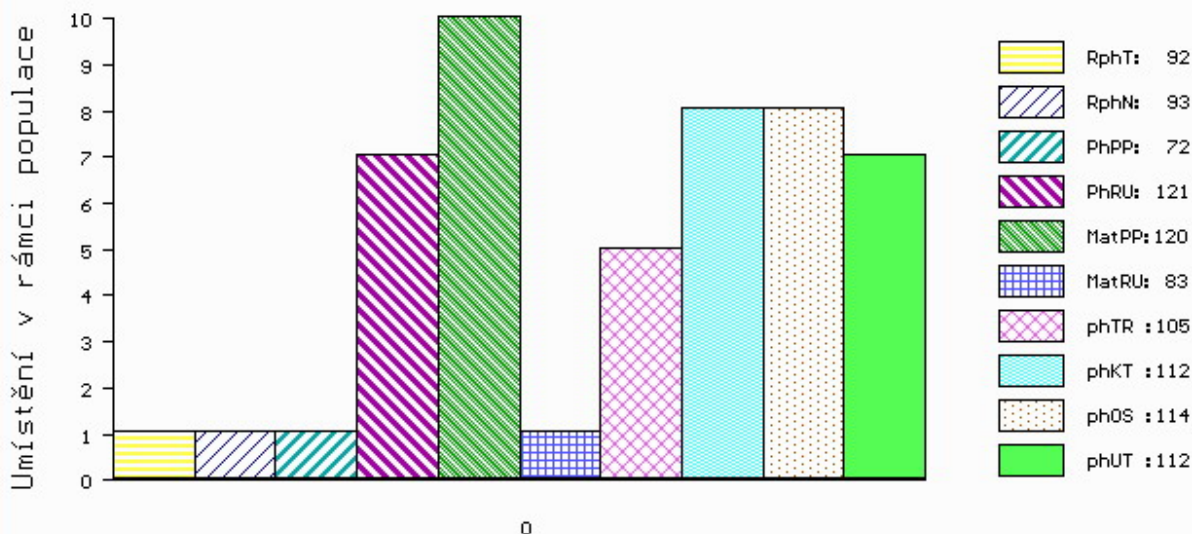

č.kat:19 uš.číslo 000128378 034 CZ

Číslo : 695181 062 CZ GOLDEN Z KRUMVÍŘE PP Číslo katalogu 20
 Dat.nar. : 01.02.2020 Plemeno : S100 Masný simentál
 Chovatel : Valihrach František, Krumvíř
 Majitel : Valihrach František, Krumvíř

OOO 288 641 DIMENSION P 09.379 96145
 OO 288 369 BW DICK P 08.928 01728
 MOO 891196458 DE BW ANEELIESSE P 08.911 96458

OTEC ZMS 865 BW DIAMANT PP 08.930 13240
 OMO 272 176 KOMO P 08.911 96412
 MO 892337918 DE BW ROSE P 08.923 37918
 MMO 891416887 DE BW ROSWITA P 08.914 16887

OOM 280 956 SVANEMOSEGÁRDS EROS PP 17771-00641
 OM ZMS 260 SVANEMOSEGÁRDS HUEY LEWIS PP 17771-00762
 MOM 4152400890 DK VINGEGAARD SASKIA ET P 41524-00890

MA 187233 942 CZ /1 ot DARINA Z PODLESÍ P* 061000187233942
 OMM ZSI 494 VINGEGAARD CICERO ET P 41524-01190
 MM 143915 942 CZ R 061000143915942
 MMM 850 942 CZ R 061000000850942

Vl.užit:nar: 35 *** kg ve 120d: 224 kg 210d: 345 kg 365d: 601 kg / kříž: 133 cm
 Přírustek v testu : 1800 g / 101 přírustek od narození: 1563 g / 102 šourek 40 cm
 Věk při ZV 454 dní aktuálně k 26.03.21 hmotnost: 690 kg výška v kříži: 137 cm

PLEMENNÉ HODNOTY										LINEARNÍ HODNOCENÍ							
	pp	ru	pp	ru	TR	KT	OS	UT	Hmot	kříž	TR	KT	OS	UT	CE		
BÝK	PE	103	120	ME	92	85	95	103	106	103							
MATKA	PE	92	105	ME	99	109	106	106	107	105	720	148	23	17	15	6	61
OTEC	PE	100	122	ME	90	68	107	114	114	114	1300	151	28	24	22	8	82

HODNOCEN: TR 5 / /10 KT / / OS / / UT Výsledek:

ÚROVEŇ PLEMENNÝCH HODNOT

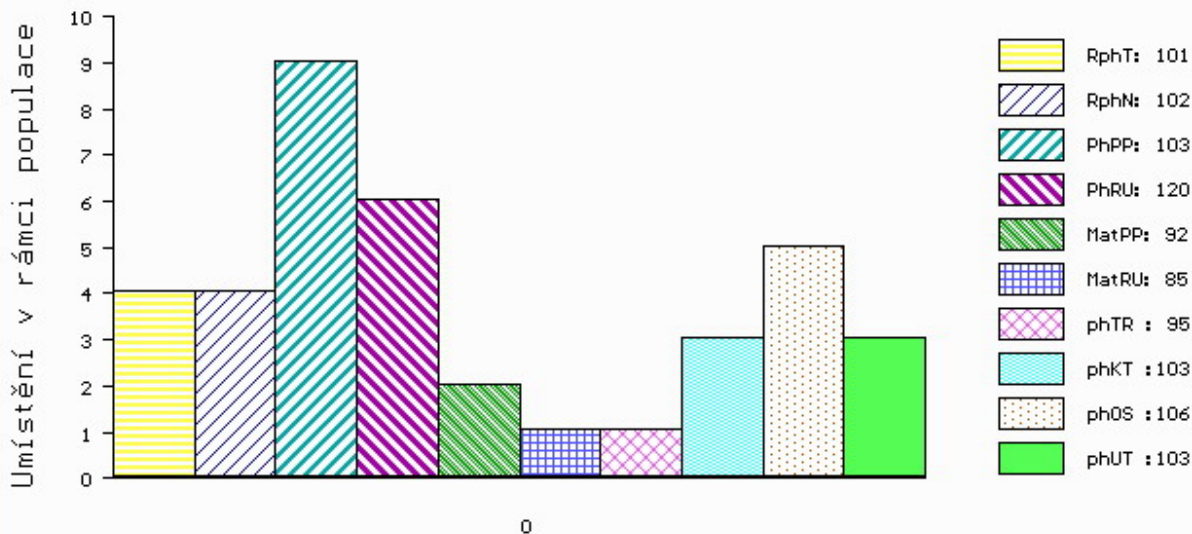

č.kat:20 uš.číslo 000695181 062 CZ

Číslo : 948036 021 CZ GUMÍDEK KH V* Číslo katalogu 21
 Dat.nar. : 07.02.2020 Plemeno : S100 Masný simentál
 Chovatel : ZD Krásná Hora n.Vlt.,a.s.
 Majitel : ZD Krásná Hora n.Vlt.,a.s.

OOO 286 681 TISET VAGN P 26466-00101
 OO 286 669 TISET DARWIN P 26466-00121
 MOO 9142600011 DK BUCKLANDS MOLLY 91426-00011

Otec ZMS 691 CURAHEEN GUNSHOT P 171059830538

OMO 262 692 HILLCREST CHAMPION PMMC017
 MO 171059830307 IE CURAHEEN CHEYENNE ET 171059830307
 MMO 171059850184 IE CURAHEEN WASHITA ET 171059850184

OOM ZSI 637 LANGO DELFA P 17701-00994
 OM ZMS 134 ZANGA Z LEŽNICE PP 340000554477041
 MOM 1302340333 DE ELLENORE P 13.023 40333

MA 440137 921 CZ /1 ot DAISY KH PP 437000440137921

OMM ZSI 284 HOLM ULRICK P 36545-00514
 MM 156485 942 CZ VRANA Z PODLESÍ P 061000156485942
 MMM 122476 507 CZ P 061507122476

Vl.užit:nar: 45 *** kg ve 120d: 276 kg 210d: 444 kg 365d: 670 kg / kříž: 140 cm
 Přírustek v testu : 2083 g / 114 přírustek od narození: 1734 g / 120 šourek 39 cm
 Věk při ZV 448 dní aktuálně k 26.03.21 hmotnost: 761 kg výška v kříži: 144 cm

PLEMENNÉ HODNOTY

LINEARNÍ HODNOCENÍ

	pp	ru	ME	pp	ru	TR	KT	OS	UT	Hmot	kříž	TR	KT	OS	UT	CE	
BÝK	PE	82	141	ME	85	91	120	118	115	119							
MATKA	PE	82	114	ME	89	120	114	108	105	108	764	154	26	22	20	8	76
Otec	PE	82	138	ME	93	75	108	114	113	115	0	0	0	0	0	0	0

HODNOCEN: TR 9 / /10 KT / / OS / / UT Výsledek:

ÚROVEŇ PLEMENNÝCH HODNOT

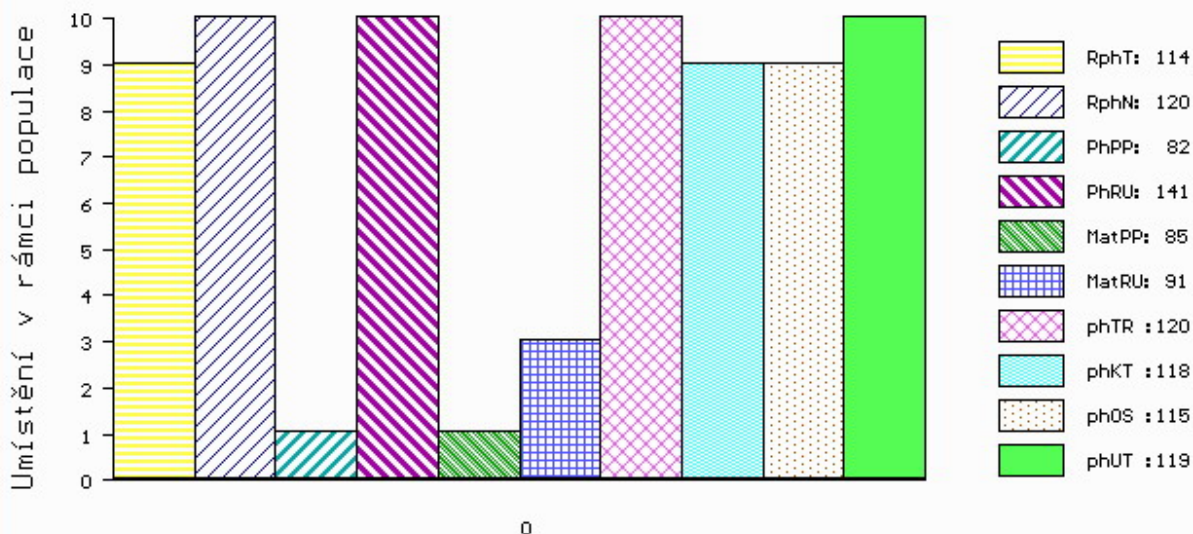

č.kat:21 uš.číslo 000948036 021 CZ

Číslo : 951738 032 CZ GUSEPE ŠUMAVSKÝ PP Číslo katalogu 22
 Dat.nar. : 12.02.2020 Plemeno : S100 Masný simental
 Chovatel : Statek Kašperské Hory s.r.o.
 Majitel : Statek Kašperské Hory s.r.o.

OOO 269 046 DIRNANEAN JACOB R M050979
 OO ZMS 132 NORGÁRD CHARLIE P 42245-00814
 MOO 4224500779 DK NORGÁRD VIBEKE P 42245-00779

OTEC ZMS 434 LAMHOJ KONRAD PP 70514-00445

OMO ZSI 968 SOGÁRD AMÍR P 20030-01031
 MO 7051400332 DK LAMHOJ DELSI P 70514-00332
 MMO 7051400267 DK LAMHOJ BOLETTE P 70514-00267

OOM 262 530 LEON MB SIMENTAL P 15.026 39419
 OM ZSI 570 VESTERMOLLE DON LEON P 25679-01743
 MOM 416631 CA HPF GOLDTIME P 416631

MA 289348 932 CZ /7 ot ANEŽKA ŠUMAVSKÁ PP 158000289348932

OMM ZSI 078 GEROJ 164617006524
 MM 120703 304 CZ P 158000120703304
 MMM 6325 617 CZ DOUBLE E LILY 457D G325653

Vl.užit:nar: 48 *** kg ve 120d: 228 kg 210d: 382 kg 365d: 708 kg / kříž: 143 cm
 Přírustek v testu : 2316 g / 130 přírustek od narození: 1855 g / 130 šourek 40 cm
 Věk při ZV 443 dní aktuálně k 26.03.21 hmotnost: 805 kg výška v kříži: 147 cm

PLEMENNÉ HODNOTY

LINEARNÍ HODNOCENÍ

	pp	ru	ME	pp	ru	TR	KT	OS	UT	Hmot	kříž	TR	KT	OS	UT	CE
BÝK	PE	100	129	ME	94	92	115	106	103	107						
MATKA	PE	103	117	ME	94	106	111	102	99	102	794 /	149	27	23	20	7 77
OTEC	PE	90	123	ME	97	88	104	110	111	111	742 /	140	24	22	22	8 76

HODNOCEN: TR 10 / /10 KT / / OS / / UT Výsledek:

ÚROVEŇ PLEMENNÝCH HODNOT

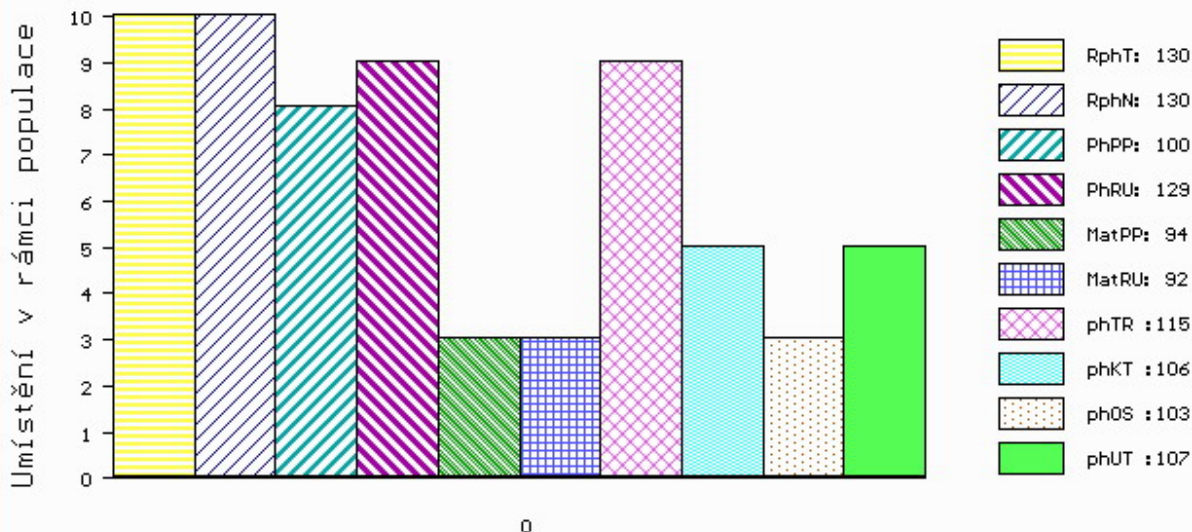

č.kat:22 uš.číslo 000951738 032 CZ

Číslo : 951762 032 CZ GORO ŠUMAVSKÝ PP Číslo katalogu 23
 Dat.nar. : 04.03.2020 Plemeno : S100 Masný simentál
 Chovatel : Statek Kašperské Hory s.r.o.
 Majitel : Statek Kašperské Hory s.r.o.

OOO 269 046 DIRNANEAN JACOB R M050979
 OO ZMS 132 NORGÁRD CHARLIE P 42245-00814
 MOO 4224500779 DK NORGÁRD VIBEKE P 42245-00779

OTEC ZMS 434 LAMHOJ KONRAD PP 70514-00445
 OMO ZSI 968 SOGÁRD AMÍR P 20030-01031
 MO 7051400332 DK LAMHOJ DELSI P 70514-00332
 MMO 7051400267 DK LAMHOJ BOLETTE P 70514-00267

OOM 272 806 MOLDAU CLINTON P 72142-00207
 OM ZSI 820 MOLDAU ERASMUS PP 72142-00235
 MOM 7214200202 DK MOLDAU BARBARA P 72142-00202

MA 389501 932 CZ /4 ot ZNÁMKA ŠUMAVSKÁ P 158000389501932
 OMM ZSI 078 GEROJ 164617006524
 MM 17124 932 CZ LAURA ŠUMAVSKÁ R 158000017124932
 MMM 2760 617 CZ EMA ŠUMAVSKÁ P 158617002760

Vl.užit:nar: 48 *** kg ve 120d: 190 kg 210d: 340 kg 365d: 646 kg / kříž: 138 cm
 Přírustek v testu : 2083 g / 115 přírustek od narození: 1646 g / 112 šourek 39 cm
 Věk při ZV 422 dní aktuálně k 26.03.21 hmotnost: 685 kg výška v kříži: 142 cm

PLEMENNÉ HODNOTY										LINEARNÍ HODNOCENÍ								
	pp	ru	pp	ru	TR	KT	OS	UT		Hmot	kříž	TR	KT	OS	UT	CE		
BÝK	PE	88	113	ME	112	103	97	98	99	99								
MATKA	PE	95	113	ME	122	113	102	98	96	98	686	/	147	26	21	19	7	73
OTEC	PE	90	123	ME	97	88	104	110	111	111	742	/	140	24	22	22	8	76

HODNOCEN: TR 9 / /10 KT / / OS / / UT Výsledek:

ÚROVEŇ PLEMENNÝCH HODNOT

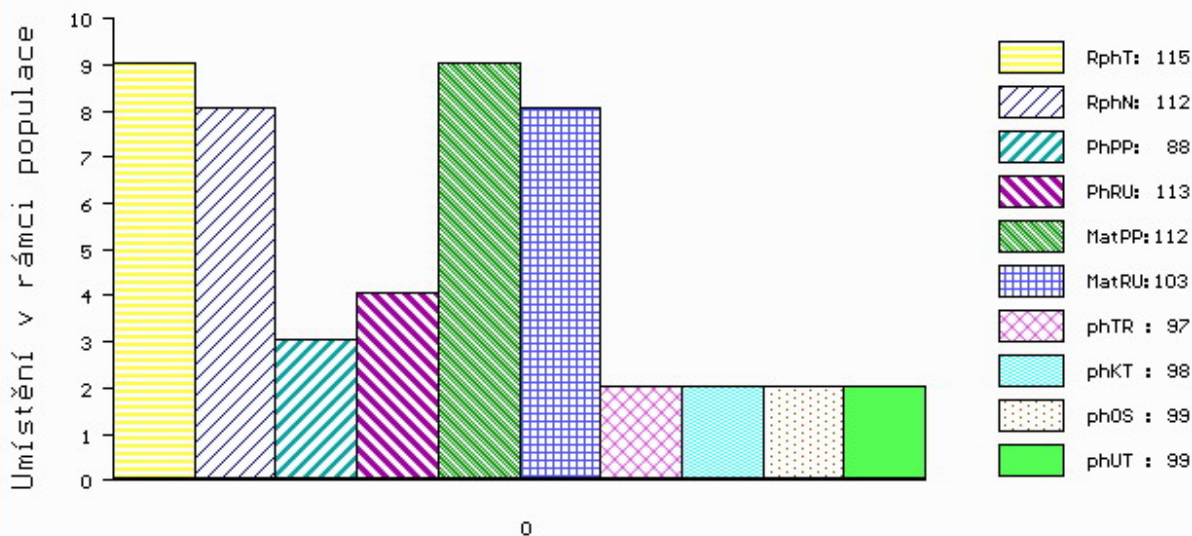

č.kat:23 uš.číslo 000951762 032 CZ

Číslo : **82787 064 CZ** **GINO AGROCHYT PP** Číslo katalogu 24
 Dat.nar. : 09.03.2020 Plemeno : S100 Masný simentál
 Chovatel : Agrochyt s.r.o.Mohelno
 Majitel : Agrochyt s.r.o.Mohelno

OOO 281 613 AUCHARACHAN ACDC 09 9 M074855
 OO ZMS 275 DELFUR DECIDER 12 R M084023
 MOO 523461601659 UK DELFUR MARGARET S70 F083055

O TEC ISI 133 DINGO AGROCHYT P 392000012080064

OMO ZSI 488 KEELDRUM SCHUBERT R M065739
 MO 380906 961 CZ ANIČKA AGROCHYT P 392000380906961
 MMO 17245 932 CZ P 370932017245

OOM ZSI 807 CURAHEEN TYSON ET R 171059840126
 OM ZMS 201 ZENTRUM VODŇANSKÝ P 145000836371031
 MOM 181049 931 CZ NORMA VODŇANSKÁ P 145000181049931

MA 658183 961 CZ /1 ot CELESTÝNA AGROCHYT P* 392000658183961

OMM ZSI 935 URAGÁN AGROCHYT P 392000743257061
 MM 543922 961 CZ ZÁVIST AGROCHYT P* 392000543922961
 MMM 415966 961 CZ VALENTÝNA AGROCHYT P 392000415966961

Vl.užit:nar: **51 *** kg** ve 120d: **224 kg** 210d: **401 kg** 365d: **653 kg** / kříž: **136 cm**
 Přírustek v testu : **1791 g / 102** přírustek od narození: **1668 g / 103** šourek **39 cm**
 Věk při ZV **417** dní aktuálně k 26.03.21 hmotnost: **688 kg** výška v kříži: **137 cm**

PLEMENNÉ HODNOTY

LINEARNÍ HODNOCENÍ

	pp	ru	pp	ru	TR	KT	OS	UT	Hmot	kříž	TR	KT	OS	UT	CE
BÝK PE	80	130	ME	86	106	104	115	119	117						
MATKA PE	87	132	ME	81	110	109	114	115	115	780 /	147	23	20	19	7 69
O TEC PE	86	112	ME	99	109	97	105	109	106	615 /	135	23	22	24	8 77

HODNOCEN: TR 6 / /10 KT / / OS / / UT Výsledek:

ÚROVEŇ PLEMENNÝCH HODNOT

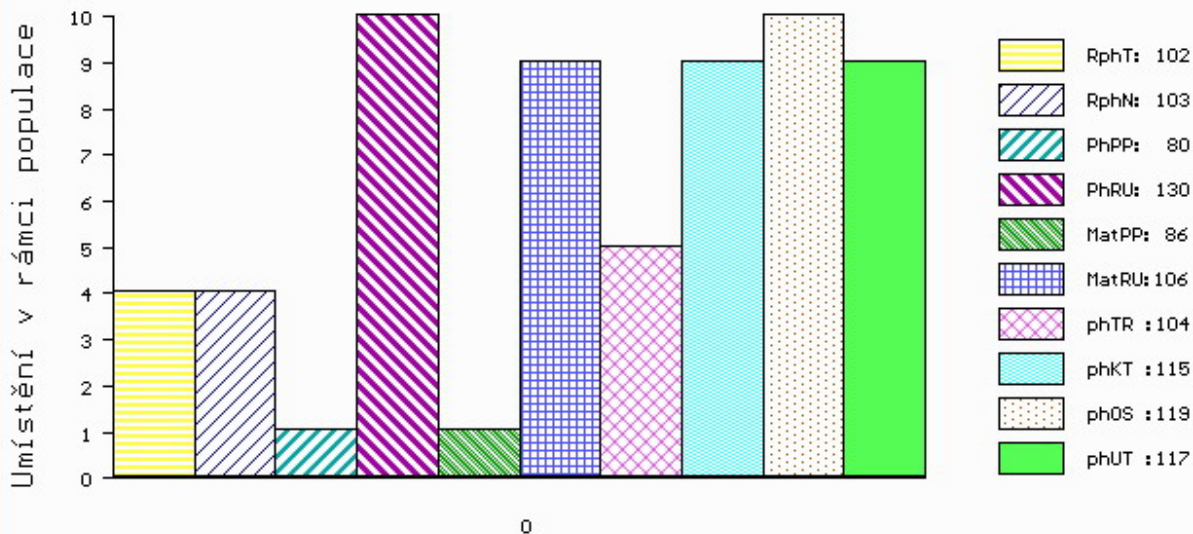

č.kat:24 uš.číslo 000082787 064 CZ

Číslo : 695184 062 CZ GREEN Z KRUMVÍŘE PP Číslo katalogu 25
 Dat.nar. : 14.03.2020 Plemeno : S100 Masný simentál
 Chovatel : Valihrach František, Krumvíř
 Majitel : Valihrach František, Krumvíř

OOO ZSI 599 REJNOK OD BÍLÉHO DOMU P 164000540733032
 OO ZSI 894 UMBRO P 296000695173032
 MOO 175304 932 CZ P 164000175304932

Otec ZMS 407 ALIS LEŽNICKÝ PP 400000570079041
 OMO 265 452 KOKO P 13.006 32358
 MO 1302340273 DE ELIS P 13.023 40273
 MMO 1300204723 DE ELA P 13.002 04723

OOM 000 OVERHALL HIVY CA 218217
 OM ZSI 012 MRLN GALAHAD 8B 278502
 MOM 0 MRLN KATJA CA T208857

MA 601812 931 CZ /3 ot BIANKA Z OSTRÉHO P 430000601812931
 OMM ZSI 584 ROCCO Z PODLESÍ P 061000522755042
 MM 437105 931 CZ UNITTE Z OSTRÉHO P 430000437105931
 MMM 250706 931 CZ PALLA Z OSTRÉHO P 253000250706931

Vl.užit:nar: 39 *** kg ve 120d: 236 kg 210d: 395 kg 365d: 645 kg / kříž: 142 cm
 Přírustek v testu : 1883 g / 98 přírustek od narození: 1660 g / 103 šourek 39 cm
 Věk při ZV 412 dní aktuálně k 26.03.21 hmotnost: 665 kg výška v kříži: 142 cm

PLEMENNÉ HODNOTY										LINEARNÍ HODNOCENÍ						
	pp	ru	pp	ru	TR	KT	OS	UT		Hmot	kříž	TR	KT	OS	UT	CE
BÝK	PE	102	122	ME	80	101	109	114	114	114						
MATKA	PE	109	108	ME	85	115	99	97	97	96	660 /	143	24	20	15	6 65
Otec	PE	87	134	ME	79	89	112	119	119	121	668 /	145	28	19	21	7 75

HODNOCEN: TR 9 / /10 KT / / OS / / UT Výsledek:

ÚROVEŇ PLEMENNÝCH HODNOT

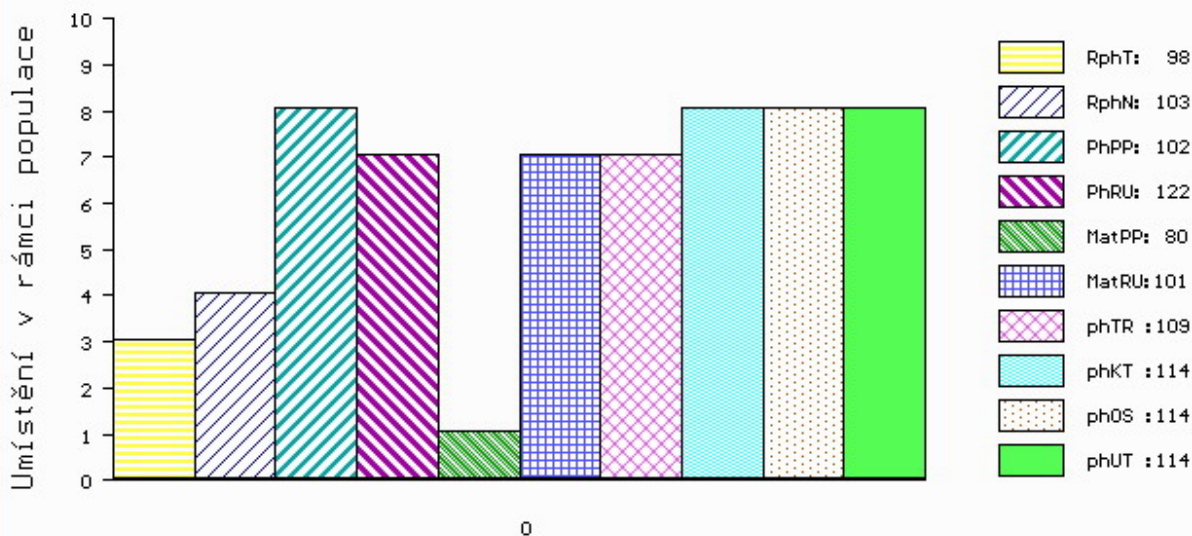

č.kat:25 uš.číslo 000695184 062 CZ

Číslo : 951778 032 CZ GREG ŠUMAVSKÝ PP Číslo katalogu 26
 Dat.nar. : 15.03.2020 Plemeno : S100 Masný simentál
 Chovatel : Statek Kašperské Hory s.r.o.
 Majitel : Statek Kašperské Hory s.r.o.

OOO 269 046 DIRNANEAN JACOB R M050979
 OO ZMS 132 NORGÁRD CHARLIE P 42245-00814
 MOO 4224500779 DK NORGÁRD VIBEKE P 42245-00779

OTEC ZMS 434 LAMHOJ KONRAD PP 70514-00445
 OMO ZSI 968 SOGÁRD AMÍR P 20030-01031
 MO 7051400332 DK LAMHOJ DELSI P 70514-00332
 MMO 7051400267 DK LAMHOJ BOLETTE P 70514-00267

OOM 279 346 CAIRNVIEW SNAZZY M066099
 OM ZMS 205 LYKKE IBRAHIM P 41344-00505
 MOM 4134400462 DK LYKKE FINGERBOL P 41344-00462

MA 488857 932 CZ /2 ot P 158000488857932
 OMM SIP 341 KEPLER Z PODLESÍ P ET 061487110061
 MM 238735 932 CZ P 158000238735932
 MMM 129164 304 CZ P 158000129164304

Vl.užit:nar: 48 *** kg ve 120d: 194 kg 210d: 327 kg 365d: 578 kg / kříž: 134 cm
 Přírustek v testu : 1666 g / 105 přírustek od narození: 1457 g / 104 šourek 38 cm
 Věk při ZV 411 dní aktuálně k 26.03.21 hmotnost: 596 kg výška v kříži: 134 cm

PLEMENNÉ HODNOTY										LINEARNÍ HODNOCENÍ							
	pp	ru	pp	ru	TR	KT	OS	UT		Hmot	kříž	TR	KT	OS	UT	CE	
BÝK	PE	88	117	ME	106	91	93	98	99	97							
MATKA	PE	92	113	ME	110	92	91	94	95	93	801	148	23	20	19	7	69
OTEC	PE	90	123	ME	97	88	104	110	111	111	742	140	24	22	22	8	76

HODNOCEN: TR 5 / / 9 KT / / OS / / UT Výsledek:

ÚROVEŇ PLEMENNÝCH HODNOT

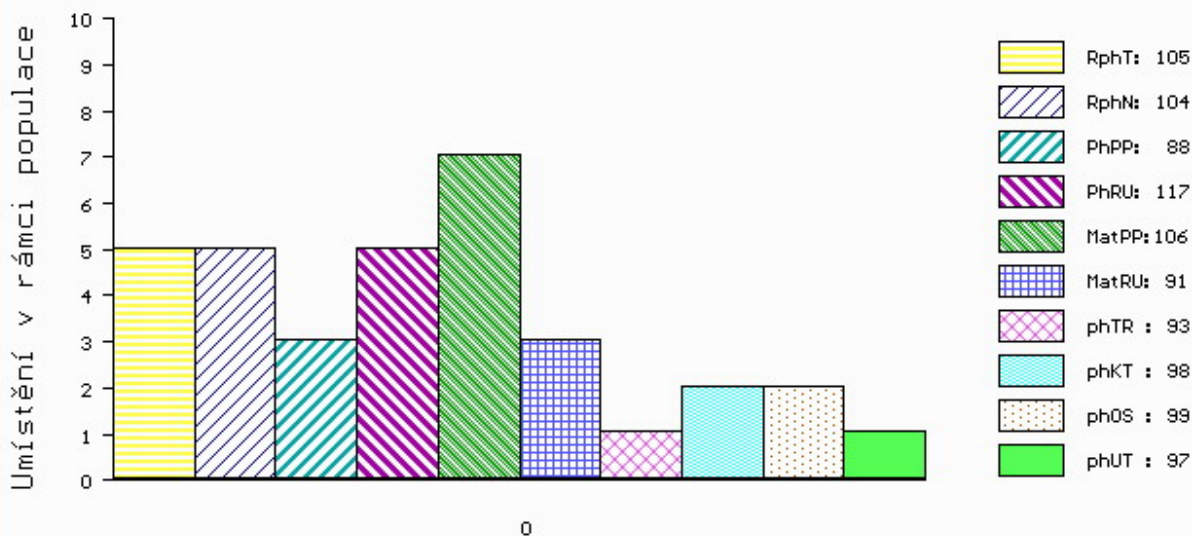

č.kat:26 uš.číslo 000951778 032 CZ

Číslo : 951786 032 CZ GUSTAV ŠUMAVSKÝ PP Číslo katalogu 27
 Dat.nar. : 21.03.2020 Plemeno : S100 Masný simentál
 Chovatel : Statek Kašperské Hory s.r.o.
 Majitel : Statek Kašperské Hory s.r.o.

OOO 269 046 DIRNANEAN JACOB R M050979
 OO ZMS 132 NORGÁRD CHARLIE P 42245-00814
 MOO 4224500779 DK NORGÁRD VIBEKE P 42245-00779

OTEC ZMS 434 LAMHOJ KONRAD PP 70514-00445
 OMO ZSI 968 SOGÁRD AMÍR P 20030-01031
 MO 7051400332 DK LAMHOJ DELSI P 70514-00332
 MMO 7051400267 DK LAMHOJ BOLETTE P 70514-00267

OOM ZSI 283 LYKKE SIRIUS P 41344-00241
 OM ZSI 280 VINGEGAARD URUGUAY P 41524-01028
 MOM 4152400886 DK VINGEGAARD RENATA P 41524-00886

MA 196067 932 CZ /10 ot P 158000196067932
 OMM ZSI 031 POLLED HERCULES A7 1525106
 MM 107994 304 CZ R 158000107994304
 MMM 6324 617 CZ DOUBLE E PRIDE 456D G325660

Vl.užit:nar: 48 *** kg ve 120d: 197 kg 210d: 339 kg 365d: 609 kg / kříž: 138 cm
 Přírustek v testu : 1791 g / 105 přírustek od narození: 1541 g / 104 šourek 39 cm
 Věk při ZV 405 dní aktuálně k 26.03.21 hmotnost: 618 kg výška v kříži: 138 cm

PLEMENNÉ HODNOTY										LINEARNÍ HODNOCENÍ							
	pp	ru	pp	ru	TR	KT	OS	UT	Hmot	kříž	TR	KT	OS	UT	CE		
BÝK	PE	88	110	ME	97	102	98	98	99	98							
MATKA	PE	87	93	ME	95	119	102	97	95	96	772	149	24	22	19	7	72
OTEC	PE	90	123	ME	97	88	104	110	111	111	742	140	24	22	22	8	76

HODNOCEN: TR 7 / /10 KT / / OS / / UT Výsledek:

ÚROVEŇ PLEMENNÝCH HODNOT

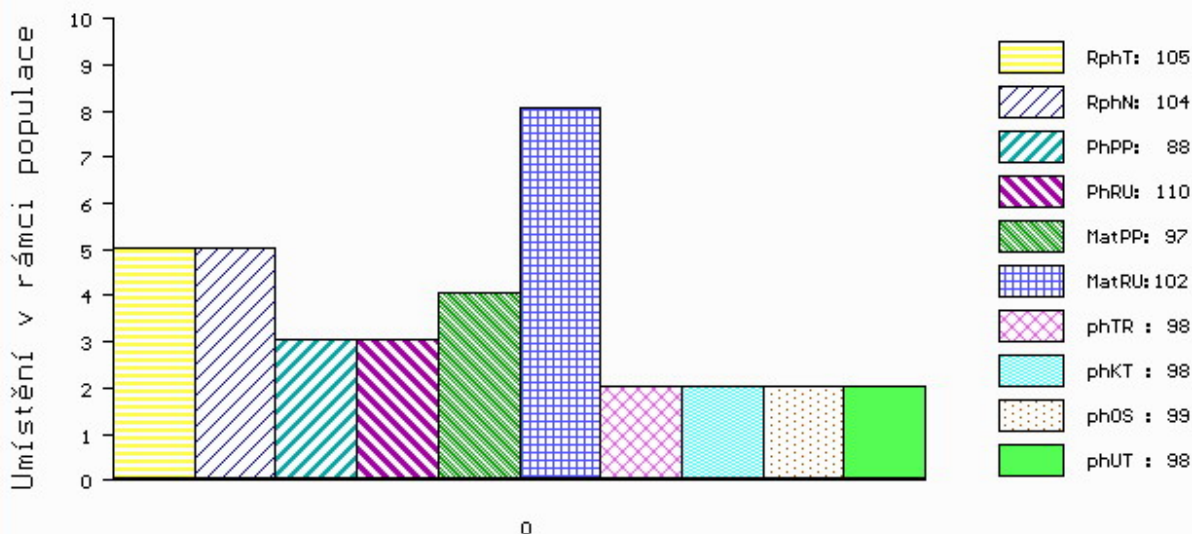

č.kat:27 uš.číslo 000951786 032 CZ

Číslo : 82790 064 CZ GLASS AGROCHYT +/+ P* Číslo katalogu 28
 Dat.nar. : 24.03.2020 Plemeno : S100 Masný simentál
 Chovatel : Agrochyt s.r.o.Mohelno
 Majitel : Agrochyt s.r.o.Mohelno

OOO 285 106 CRUGMELYN BRENIN 10 M076493
 OO 289 655 KILBRIDE FARM GERNOT 15 P M089158
 MOO 906234424724 UK KILBRIDE FARM LAURA 5V P F084601

OTEC ISI 138 COOSE JERICHO P I001991
 OMO 270 528 CARNKERN TITAN M015902
 MO 171059890254 IE CURAHEEN BRIGHT EYES ET 171059890254
 MMO 151420930180 IE RACEVIEW MERLE-BEAUTY 151420930180

OOM 267 857 DOVEFIELDS GALLANT M045537
 OM ZMS 105 CLONAGH TIGER GALLANT ET R I000656
 MOM 221283310330 IE CLONAGH NEVA GTBN017

MA 611411 961 CZ /3 ot AMELIE AGROCHYT P* 39200611411961
 OMM ZSI 816 HOENESS PP 12.601 05246
 MM 444367 931 CZ VALERIE VODŇANSKÁ P 14500444367931
 MMM 10532 617 CZ GINA VODŇANSKÁ P 145617010532

Vl.užit:nar: 49 *** kg ve 120d: 221 kg 210d: 384 kg 365d: 651 kg / kříž: 132 cm
 Přírustek v testu : 2041 g / 109 přírustek od narození: 1649 g / 114 šourek 37 cm
 Věk při ZV 402 dní aktuálně k 26.03.21 hmotnost: 654 kg výška v kříži: 132 cm

PLEMENNÉ HODNOTY										LINEARNÍ HODNOCENÍ							
	pp	ru	pp	ru	TR	KT	OS	UT		Hmot	kříž	TR	KT	OS	UT	CE	
BÝK	PE	94	126	ME	104	97	96	113	118	113							
MATKA	PE	91	116	ME	99	118	101	111	114	111	980	142	25	22	22	8	77
OTEC	PE	87	139	ME	110	76	106	119	123	120	0	0	0	0	0	0	0

HODNOCEN: TR 4 / /10 KT / / OS / / UT Výsledek:

ÚROVEŇ PLEMENNÝCH HODNOT

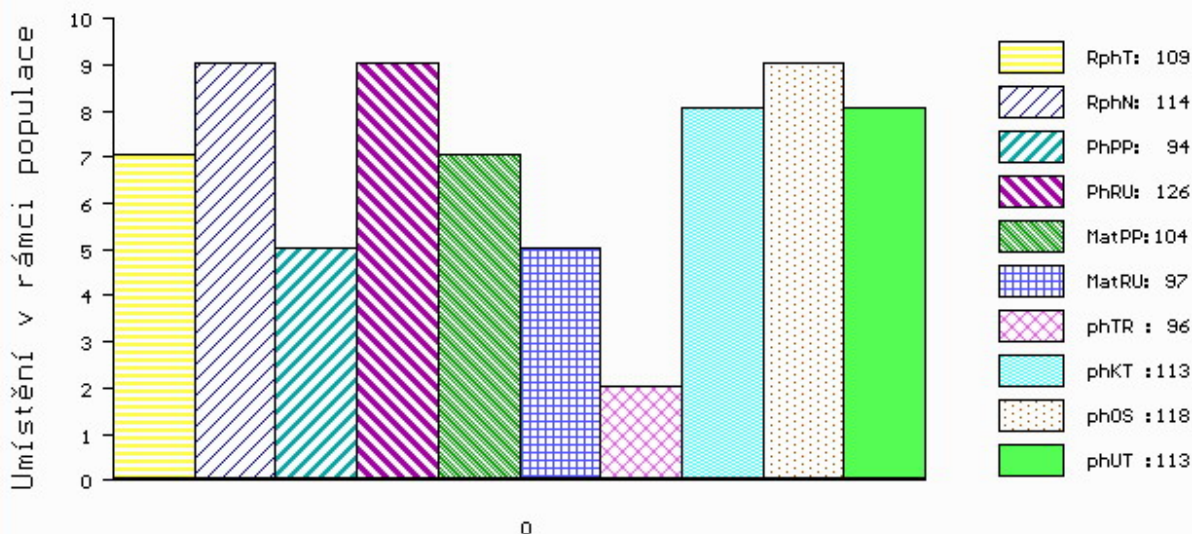

č.kat:28 uš.číslo 000082790 064 CZ

Číslo : 128397 034 CZ GRINGO Z CUNKOVA PP Číslo katalogu 29
 Dat.nar. : 24.03.2020 Plemeno : S100 Masný simentál
 Chovatel : Farma Kozák, s.r.o.
 Majitel : Farma Kozák, s.r.o.

OOO 268 239 LINDE PERY P 25171-01113
 OO ZSI 286 LAMHOJ SUPERY P 70514-00150
 MOO 7051400028 DK LAMHOJ LILJE 70514-00028

OTEC ZMS 493 BOJAR Z CUNKOVA PP 430000914928031
 OMO ZSI 284 HOLM ULRICK P 36545-00514
 MO 143917 942 CZ TRÉMA Z PODLESÍ P 061000143917942
 MMO 109608 407 CZ P 061000109608407

OOM ZSI 568 LYKKE DIXIE PP 41344-00399
 OM ZSI 793 TRAP VODŇANSKÝ PP 145000701560031
 MOM 23516 267 CZ MS BCM STAR 63D P PG368350

MA 527808 931 CZ /4 ot ZORBA Z OSTRÉHO PP 430000527808931
 OMM ZSI 380 VINGEGAARD ANTONIUS P 41524-01078
 MM 129927 942 CZ ROBA Z PODLESÍ P 061000129927942
 MMM 111641 942 CZ ORBA Z PODLESÍ R 061000111641942

Vl.užit:nar: 46 *** kg ve 120d: 261 kg 210d: 417 kg 365d: 642 kg / kříž: 138 cm
 Přírustek v testu : 1550 g / 95 přírustek od narození: 1632 g / 92 šourek 40 cm
 Věk při ZV 402 dní aktuálně k 26.03.21 hmotnost: 645 kg výška v kříži: 138 cm

PLEMENNÉ HODNOTY										LINEARNÍ HODNOCENÍ							
	pp	ru	pp	ru	TR	KT	OS	UT	Hmot	kříž	TR	KT	OS	UT	CE		
BÝK	PE	99	114	ME	101	103	104	115	116	114							
MATKA	PE	93	88	ME	106	116	97	100	100	100	616	144	23	19	17	6	65
OTEC	PE	109	111	ME	91	104	101	118	121	117	720	139	23	22	22	8	75

HODNOCEN: TR 7 / /10 KT / / OS / / UT Výsledek:

ÚROVEŇ PLEMENNÝCH HODNOT

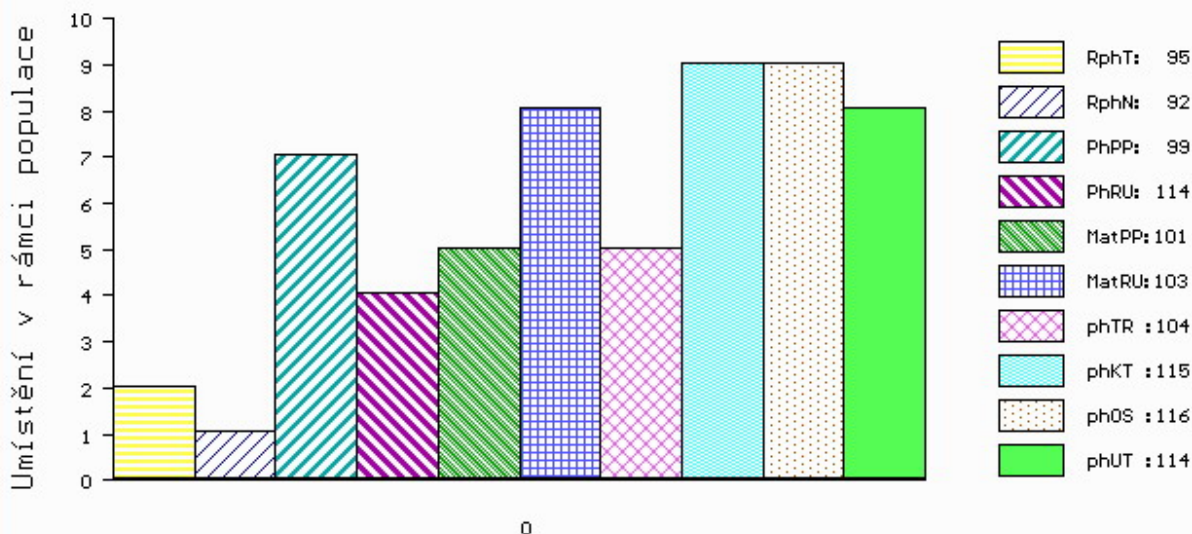

č.kat:29 uš.číslo 000128397 034 CZ

Číslo : 128399 034 CZ GOJAR Z CUNKOVA PP Číslo katalogu 30
 Dat.nar. : 27.03.2020 Plemeno : S100 Masný simentál
 Chovatel : Farma Kozák, s.r.o.
 Majitel : Farma Kozák, s.r.o.

OOO 268 239 LINDE PERY P 25171-01113
 OO ZSI 286 LAMHOJ SUPERY P 70514-00150
 MOO 7051400028 DK LAMHOJ LILJE 70514-00028

OTEC ZMS 493 BOJAR Z CUNKOVA PP 430000914928031
 OMO ZSI 284 HOLM ULRICK P 36545-00514
 MO 143917 942 CZ TRÉMA Z PODLEŠÍ P 061000143917942
 MMO 109608 407 CZ P 061000109608407

OOM ZSI 824 PHS POLLED WORLDWIDE 14W P 717966
 OM ZMS 285 AUROCH DEUTER PP 171059830414
 MOM 171059810247 IE AUROCH ABSOLUTE ET PP 171059810247

MA 701142 931 CZ /2 ot CAUSA Z OSTRÉHO P* 430000701142931
 OMM ZSI 824 PHS POLLED WORLDWIDE 14W P 717966
 MM 557466 931 CZ ADRIANA Z OSTRÉHO P 430000557466931
 MMM 437071 931 CZ URMA Z OSTRÉHO P 430000437071931

Vl.užit:nar: 45 *** kg ve 120d: 240 kg 210d: 377 kg 365d: 627 kg / kříž: 138 cm
 Přírustek v testu : 1683 g / 94 přírustek od narození: 1593 g / 92 šourek 39 cm
 Věk při ZV 399 dní aktuálně k 26.03.21 hmotnost: 625 kg výška v kříži: 138 cm

PLEMENNÉ HODNOTY										LINEARNÍ HODNOCENÍ							
	pp	ru	pp	ru	TR	KT	OS	UT		Hmot	kříž	TR	KT	OS	UT	CE	
BÝK	PE	106	121	ME	92	99	102	116	120	116							
MATKA	PE	109	117	ME	87	103	97	108	112	108	736	147	22	21	19	7	69
OTEC	PE	109	111	ME	91	104	101	118	121	117	720	139	23	22	22	8	75

HODNOCEN: TR 7 / /10 KT / / OS / / UT Výsledek:

ÚROVEŇ PLEMENNÝCH HODNOT

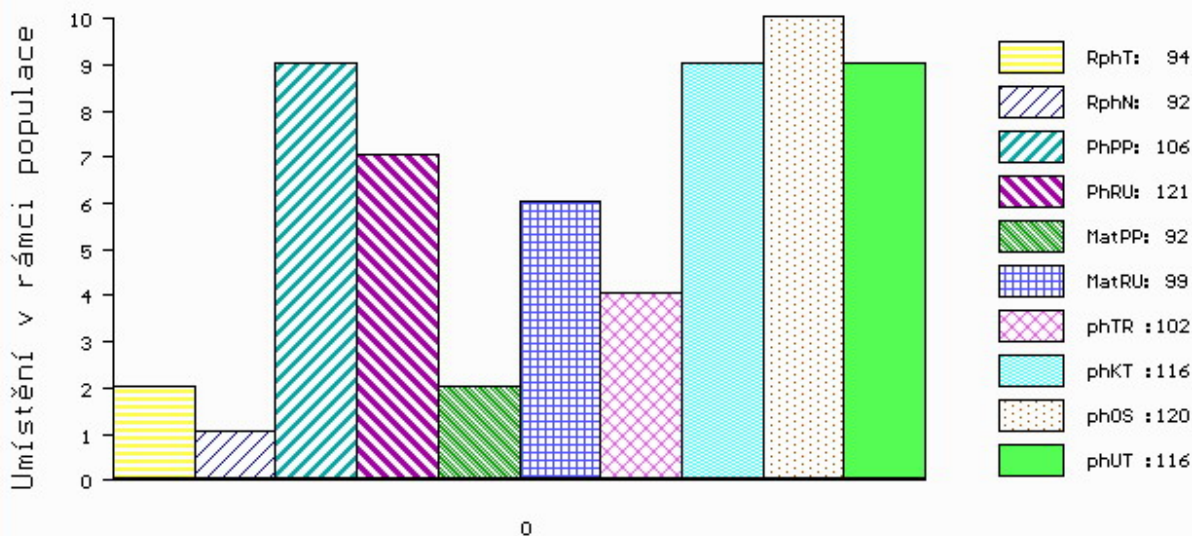

č.kat:30 uš.číslo 000128399 034 CZ

Číslo : 147677 034 CZ GOMBA ZE ZÁBRDÍ PP Číslo katalogu 31
 Dat.nar. : 29.03.2020 Plemeno : S100 Masný simentál
 Chovatel : Vachtfeitl Josef, Zábrdí
 Majitel : Vachtfeitl Josef, Zábrdí

OOO ZSI 599 REJNOK OD BÍLÉHO DOMU P 164000540733032
 OO ZSI 894 UMBRO P 296000695173032
 MOO 175304 932 CZ P 164000175304932

O TEC ZMS 625 BJERN LEŽNICKÝ PP 400000579796041

OMO ZSI 564 VINGEGAARD COLORADO P 41524-01200
 MO 135449 941 CZ EBI LEŽNICKÁ P 400000135449941
 MMO 109617 941 CZ P 400000109617941

OOM 270 405 BAR 5 P SA EXPERT 826M P 598604
 OM ZSI 638 BAR 5 P SA EVOLUTION 418S P 657323
 MOM 583215 CA BAR 5 SA LADY SISKÁ 409M R 583215

MA 453424 931 CZ /7 ot P 413000453424931

OMM ZSI 280 VINGEGAARD URUGUAY P 41524-01028
 MM 250698 931 CZ ORINA Z OSTRÉHO ET P 253000250698931
 MMM 51318 446 CZ SPRINGCREEK SONYA 103C /MBJ G280230

Vl.užit:nar: 42 ** kg ve 120d: 253 kg 210d: 408 kg 365d: 660 kg / kříž: 136 cm
 Přírustek v testu : 2091 g / 111 přírustek od narození: 1693 g / 115 šourek 39 cm
 Věk při ZV 397 dní aktuálně k 26.03.21 hmotnost: 655 kg výška v kříži: 136 cm

PLEMENNÉ HODNOTY

LINEARNÍ HODNOCENÍ

	pp	ru	pp	ru	TR	KT	OS	UT	Hmot	kříž	TR	KT	OS	UT	CE		
BÝK	PE	104	121	ME	81	106	109	105	103	103							
MATKA	PE	90	113	ME	94	107	103	108	109	106	652	142	23	19	19	7	68
O TEC	PE	110	118	ME	74	115	107	93	89	91	672	144	27	19	19	7	72

HODNOCEN: TR 7 / /10 KT / / OS / / UT Výsledek:

ÚROVEŇ PLEMENNÝCH HODNOT

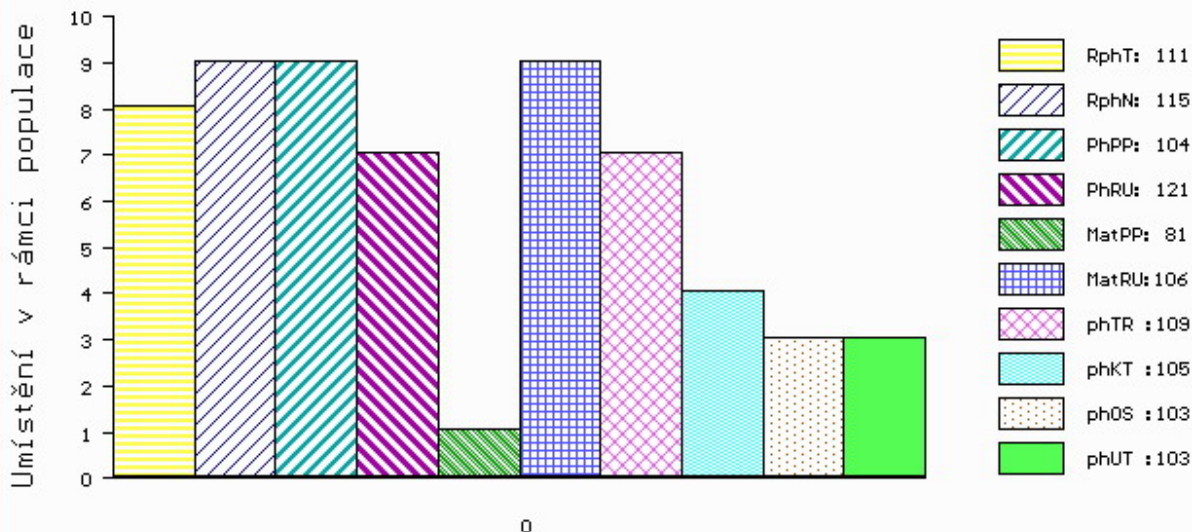

č.kat:31 uš.číslo 000147677 034 CZ

Číslo : 695186 062 CZ GINGO Z KRUMVÍŘE P* Číslo katalogu 32
 Dat.nar. : 31.03.2020 Plemeno : S100 Masný simentál
 Chovatel : Valihrach František, Krumvíř
 Majitel : Valihrach František, Krumvíř

OOO ZSI 154 LOKKEHOLM ROLLS-ROYCE 91292-00013
 OO ZSI 279 LANGO UNESCO P 17701-00760
 MOO 1770100613 DK LANGO ROSA 17701-00613

OTEC ZSI 829 LANGO AUGUST/ATOS PP 17701-00844
 OMO 265 867 MIDDELHEDE IMPULS ET 83077-00011
 MO 1770100654 DK LANGO SONJA P 17701-00654
 MMO 4152500551 DK VINGEGAARD JANNI ET 41524-00551

OOM ZSI 495 HEDETOFT VITO PP 51546-02044
 OM ZSI 961 UJKO AGROCHYT P 392000743266061
 MOM 380913 961 CZ OLINKA AGROCHYT P 392000380913961

MA 629863 961 CZ /3 ot FLÓRA Z LIBOCHOVÉ P 425000629863961
 OMM ZSI 369 LYKKE ANDERS P 41344-00335
 MM 123160 941 CZ ROMANA Z LEŽNICE P 340000123160941
 MMM 101239 309 CZ JANICA Z LEŽNICE R 340000101239309

Vl.užit:nar: 39 *** kg ve 120d: 208 kg 210d: 346 kg 365d: 621 kg / kříž: 140 cm
 Přírustek v testu : 1883 g / 112 přírustek od narození: 1592 g / 112 šourek 38 cm
 Věk při ZV 395 dní aktuálně k 26.03.21 hmotnost: 612 kg výška v kříži: 140 cm

PLEMENNÉ HODNOTY										LINEARNÍ HODNOCENÍ							
	pp	ru	pp	ru	TR	KT	OS	UT		Hmot	kříž	TR	KT	OS	UT	CE	
BÝK	PE	87	122	ME	108	97	110	103	101	104							
MATKA	PE	84	119	ME	121	106	107	101	100	103	610	143	24	18	15	6	63
OTEC	PE	83	130	ME	97	85	118	109	105	110	0	0	0	0	0	0	0

HODNOCEN: TR 9 / /10 KT / / OS / / UT Výsledek:

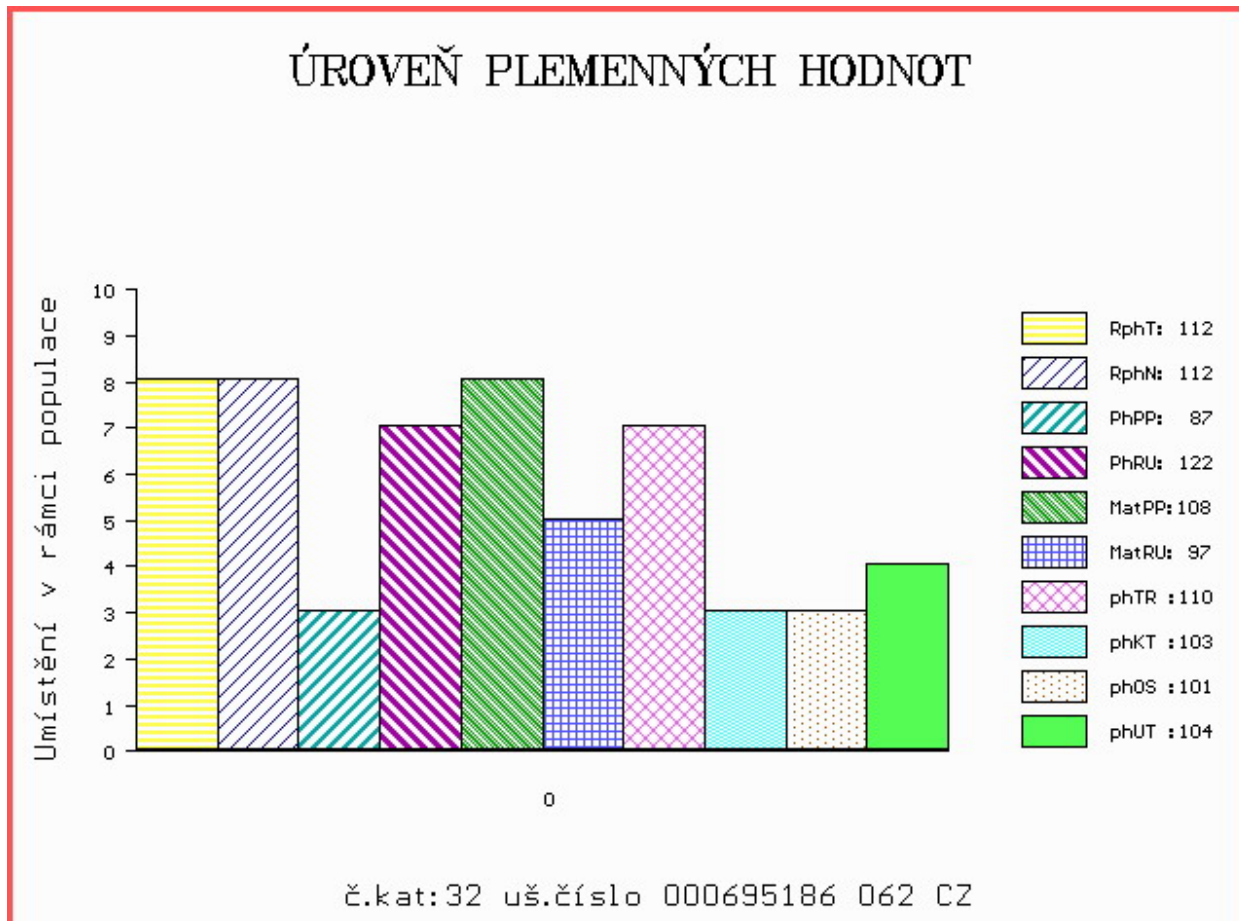

Číslo : 147987 034 CZ GIBON JUNA PP Číslo katalogu 33
 Dat.nar. : 01.01.2020 Plemeno : Z100 Salers
 Chovatel : Kraml Eduard, Stachy
 Majitel : Kraml Eduard, Stachy

OOO 288 304 REGULATOR G52555
 OO 288 303 GIZMO POLL PP 7630338158
 MOO 0 DAYBREAKER G46353

OTEC ZSA 250 IBRA POLL V 7630338333
 OMO 288 305 ECLAT 7630337941
 MO 7630338164 FR GAMINE 7630338164
 MMO 7630337918 FR ECLIPSE 7630337918

OOM 279 968 CUMBRIAN CHAMP P FSG2006006
 OM ZSA 166 CUMBRIAN JOKER PP FSG2008007
 MOM 562133400055 UK CUMBRIAN JACONDE 55 P FSG2001007

MA 559462 931 CZ /3 ot P 207000559462931
 OMM ZSA 128 ESPOIR 5500904177
 MM 453352 931 CZ 207000453352931
 MMM 195909 931 CZ 207000195909931

Vl.užit:nar: 42 kg ve 120d: 0 kg 210d: 340 kg 365d: 551 kg / kříž: 137 cm
 Přírustek v testu : 1191 g / 99 přírustek od narození: 1329 g / 94 šourek 37 cm
 Věk při ZV 485 dní aktuálně k 26.03.21 hmotnost: 640 kg výška v kříži: 143 cm

PLEMENNÉ HODNOTY										LINEARNÍ HODNOCENÍ							
	pp	ru	pp	ru	TR	KT	OS	UT		Hmot	kříž	TR	KT	OS	UT	CE	
BÝK	PE	90	121	ME	105	83	113	118	119	119							
MATKA	PE	93	117	ME	111	86	96	104	107	105	715	146	24	21	20	7	72
OTEC	PE	88	110	ME	100	88	96	112	117	114	1150	159	21	24	26	8	79

HODNOCEN: TR 8 / / 9 KT / / OS / / UT Výsledek:

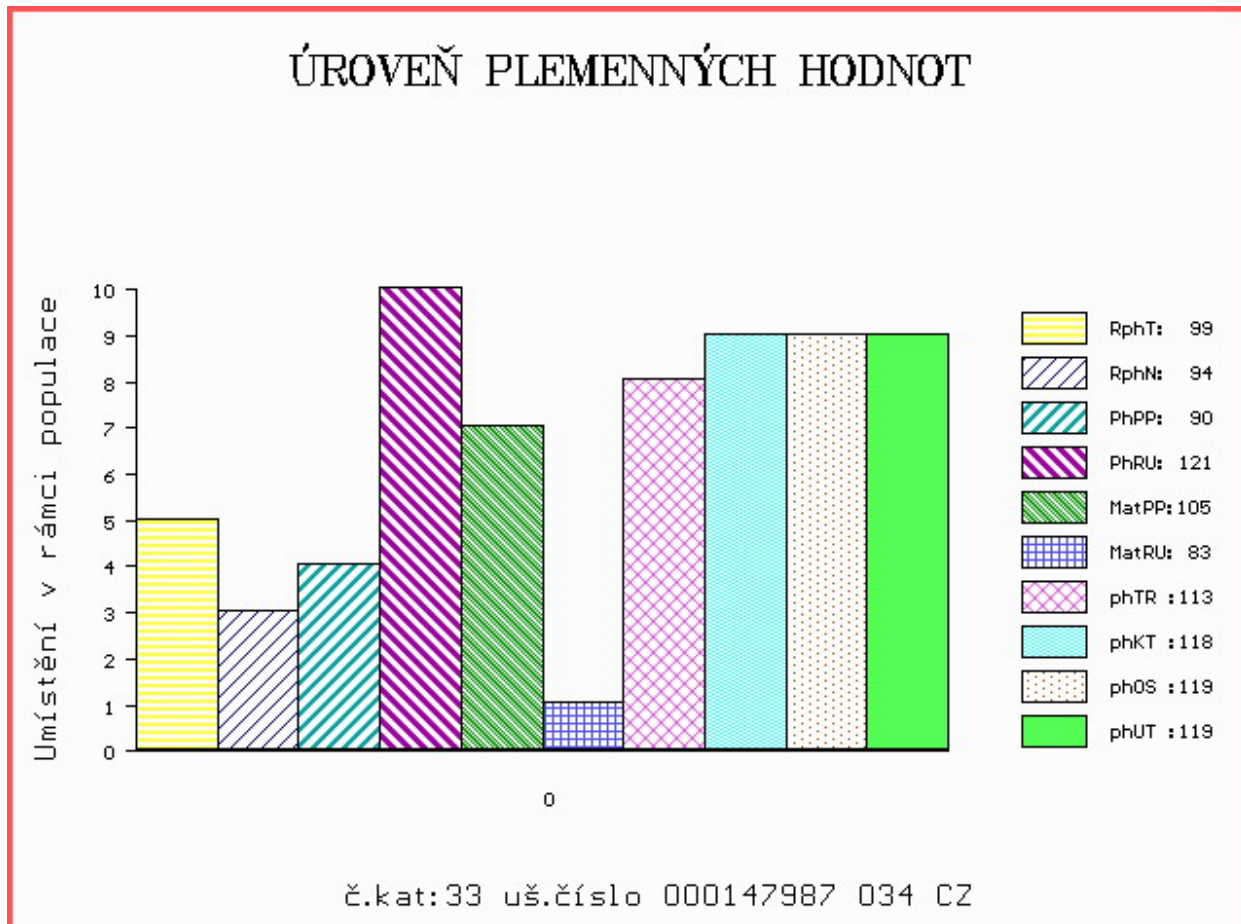

Číslo : 176219 034 CZ GOLIÁŠ ECO FARM PP Číslo katalogu 34
 Dat.nar. : 28.02.2020 Plemeno : Z100 Salers
 Chovatel : Eco Farm CZ s.r.o., Frymburk
 Majitel : Eco Farm CZ s.r.o., Frymburk

OOO 284 425 JANOSCH V 13.025 89100
 OO 284 424 JOSIAS VOM DALKENHOF PP 05.359 90955
 MOO 122086300518 UK RIGEL HILDA P 122086300518

OTEC ZSA 215 JAHN VOM DALKENHOF V 05.378 31724

OMO 279 969 UPPERLANDS BANKER POLL P RSB2001002
 MO 562133500273 UK CUMBRIAN VILLA 273 P 562133500273
 MMO 0 CUMBRIAN VILLA 4 ET FSG97020

OOM ZSA 091 SANCY 1931058773
 OM 284 628 GARMIN 327 135 818
 MOM 185736914 AT CAROLA 185 736 914

MA 162103422 AT /4 ot SS KARA P* 162 103 422

OMM 284 632 FEIF F2 13.033 08673
 MM 5639901114 DK KVIE P 56399-01114
 MMM 5639901131 DK ELVITA P 56399-01131

Vl.užit:nar: 42 kg ve 120d: 198 kg 210d: 319 kg 365d: 521 kg / kříž: 139 cm
 Přírustek v testu : 1558 g / 110 přírustek od narození: 1365 g / 105 šourek 36 cm
 Věk při ZV 427 dní aktuálně k 26.03.21 hmotnost: 577 kg výška v kříži: 142 cm

PLEMENNÉ HODNOTY

LINEARNÍ HODNOCENÍ

	pp	ru	pp	ru	TR	KT	OS	UT	Hmot	kříž	TR	KT	OS	UT	CE
BÝK PE	83	113	ME	111	92	93	100	101	100						
MATKA PE	73	112	ME	110	93	95	99	100	100	780	147	20	22	21	7 70
OTEC PE	93	104	ME	113	94	103	105	106	105	900	150	25	21	20	7 73

HODNOCEN: TR 9 / / 9 KT / / OS / / UT Výsledek:

ÚROVEŇ PLEMENNÝCH HODNOT

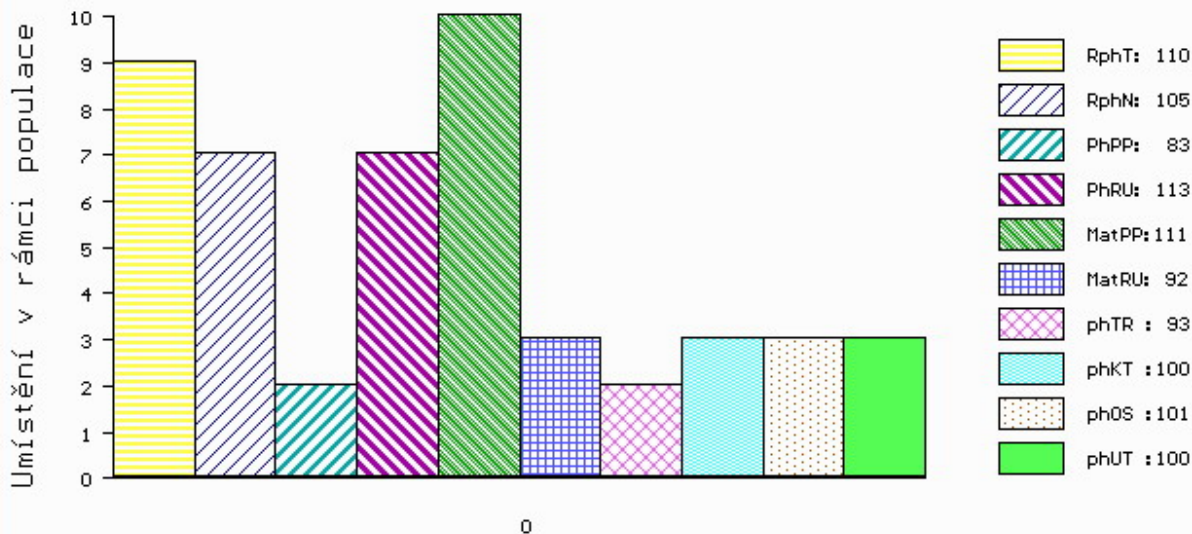

č.kat:34 uš.číslo 000176219 034 CZ

Býci vyřazení před základním výběrem

Číslo : **918687 021 CZ** **GAY KH V*** Číslo katalogu 35
 Dat.nar. : 06.01.2020 Plemeno : S100 Masný simentál
 Chovatel : ZD Krásná Hora n.Vlt.,a.s.
 Majitel : ZD Krásná Hora n.Vlt.,a.s.

OOO ZSI 400 HEDETOFT UNITED P 80185-00096
 OO ZSI 816 HOENESS PP 12.601 05246
 MOO 1260065958 DE ALMA P 12.600 65958

OTEC ZMS 731 COHEN KH P 437000818942021
 OMO ZSI 284 HOLM ULRICK P 36545-00514
 MO 149923 942 CZ ULA Z PODLESÍ P 061000149923942
 MMO 815 942 CZ LADY Z PODLESÍ P 061000000815942

OOM 268 237 ROSAS PROBAT 79150-00139
 OM ZSI 284 HOLM ULRICK P 36545-00514
 MOM 3654500359 DK HOLM ROSA 36545-00359

MA 156473 942 CZ /7 ot VIKI Z PODLESÍ V 061000156473942
 OMM ZSI 018 BRIKSBOL JOKUM 45801-0647
 MM 109609 407 CZ P 061000109609407
 MMM 21529 507 CZ LYKKE ISABELL P 41344-00062

Vl.užit:nar: **44 *** kg** ve 120d: **236 kg** 210d: **381 kg** 365d: **541 kg** / kříž: **133 cm**
 Přírustek v testu : **1783 g / 107** přírustek od narození: **1438 g / 107** šourek **0 cm**
 Věk při ZV **480** dní aktuálně k 26.03.21 hmotnost: **684 kg** výška v kříži: **141 cm**

PLEMENNÉ HODNOTY										LINEARNÍ HODNOCENÍ							
	pp	ru	pp	ru	TR	KT	OS	UT		Hmot	kříž	TR	KT	OS	UT	CE	
BÝK	PE	91	114	ME	75	119	109	120	119	118							
MATKA	PE	93	102	ME	80	122	102	113	112	111	730	146	25	20	19	7	71
OTEC	PE	90	114	ME	83	119	109	123	125	123	682	142	25	20	20	7	72

HODNOCEN: TR 7 / / 9 KT / / OS / / UT Výsledek: **před ZV-varlata**

ÚROVEŇ PLEMENNÝCH HODNOT

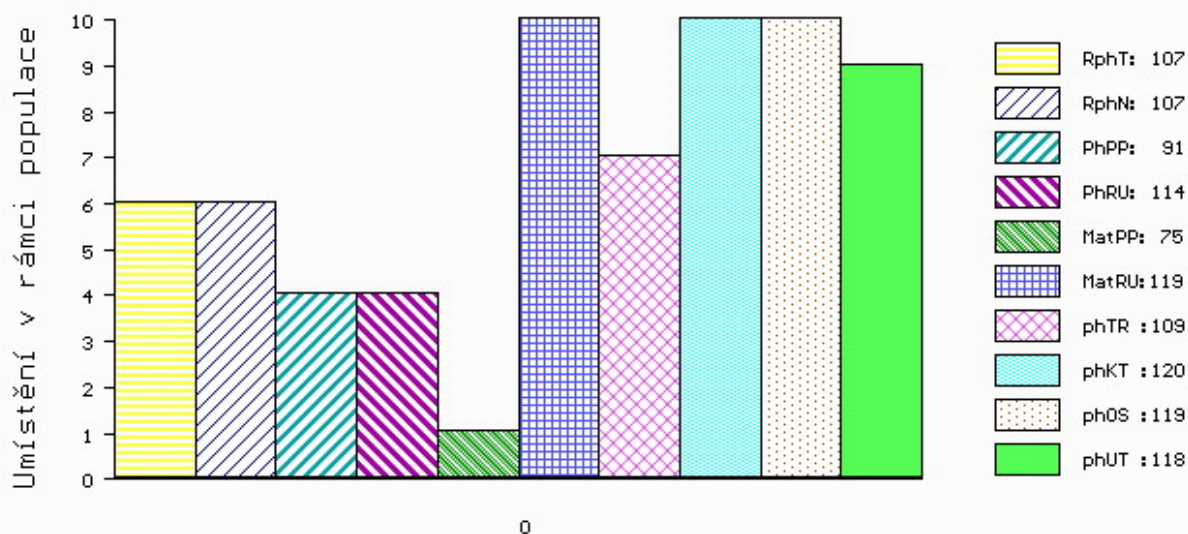

č.kat:35 uš.číslo 000918687 021 CZ

Číslo : 841004 053 CZ GIROS LIPONOVA Číslo katalogu 36
 Dat.nar. : 31.01.2020 Plemeno : T100 Charolais
 Chovatel : Liponova EKO DNL SE
 Majitel : Liponova EKO DNL SE

OOO ZCH 952 JOCRISSE 8594102027
 OO ZTI 899 BASTION 1001837008
 MOO 1001832311 FR TOUPIE 1001832311

OTEC ICH 426 EPERNAY 5109037940
 OMO ZCH 806 HABIT 7992101442
 MO 5103037502 FR UTILITE 5103037502
 MMO 5100037260 FR RAISSA 5100037260

OOM ZCH 516 MAGENTA 4296105603
 OM ZTI 567 TAMILLY 7957090255
 MOM 7957090070 FR ORMILLE 7957090070

MA 311263 953 CZ /5 ot ET 435000311263953
 OMM ZCH 703 NECESSAIRE 6327793880
 MM 308282 961 CZ ET 429000308282961
 MMM 146602 511 CZ KRÁLOVNA BOVET ET 069000146602511

Vl.užit:nar: 49 ** kg ve 120d: 223 kg 210d: 345 kg 365d: 454 kg / kříž: 130 cm
 Přírustek v testu : 1616 g / 102 přírustek od narození: 1317 g / 112 šourek 37 cm
 Věk při ZV 455 dní aktuálně k 26.03.21 hmotnost: 602 kg výška v kříži: 135 cm

PLEMENNÉ HODNOTY										LINEARNÍ HODNOCENÍ						
	pp	ru	pp	ru	TR	KT	OS	UT		Hmot	kříž	TR	KT	OS	UT	CE
BÝK	PE	89	114	ME	102	115	110	112	113	112						
MATKA	PE	80	111	ME	102	120	114	114	115	114	676 /	139	20	18	18	6 62
OTEC	PE	96	130	ME	101	101	117	122	122	123	0 /	0	0	0	0	0 0

HODNOCEN: TR 6 / / 7 KT / / OS / / UT Výsledek: před ZV-hm.365d

