

KATALOG ZÁKLADNÍHO VÝBĚRU

dne 4.5.2021

OPB Horní Dubňany

začátek 9,00 hod.

Č. k.	Číslo býčka	OTEC st.reg.	DATUM NAROZENÍ	PLEM.	PŘÍRUSTEK (g) test RPH živ.RPH			CH O V A T E L
1	628578 041	CZ ICH 754	01.01.20	T100	1933	99	1564 103	TFARMA spol.s.r.o., Týniště
2	628579 041	CZ ICH 726	02.01.20	T100	1500	77	1498 83	TFARMA spol.s.r.o., Týniště
3	628580 041	CZ ICH 754	02.01.20	T100	1591	93	1491 94	TFARMA spol.s.r.o., Týniště
4	688164 062	CZ ICH 452	02.01.20	T100	1741	94	1635 92	REDU, spol. s r.o.
5	688165 062	CZ ICH 397	05.01.20	T100	1616	91	1630 87	REDU, spol. s r.o.
6	688166 062	CZ ZIT 828	06.01.20	T100	1933	99	1575 97	REDU, spol. s r.o.
7	688167 062	CZ ICH 452	11.01.20	T100	2091	103	1732 103	REDU, spol. s r.o.
8	787148 071	CZ ZIT 516	11.01.20	T100	1791	100	1574 99	Nátr Jiří, Černá Voda
9	628600 041	CZ ICH 726	14.01.20	T100	1791	89	1558 95	TFARMA spol.s.r.o., Týniště
10	628601 041	CZ ICH 426	14.01.20	T100	2258	117	1726 129	TFARMA spol.s.r.o., Týniště
11	628604 041	CZ ICH 426	16.01.20	T100	2133	105	1741 117	TFARMA spol.s.r.o., Týniště
12	765941 081	CZ ZIT 087	16.01.20	T100	1266	87	1366 90	Rýdel Vlastimil, Hodslavice
13	180681 064	CZ ICH 073	19.01.20	T100	1666	88	1389 88	Knotek Jan ml., Rozseč
14	135456 064	CZ ICH 726	21.01.20	T100	1358	79	1480 82	Hatlák V.ing., Meziboří
15	180682 064	CZ ICH 450	23.01.20	T100	1716	97	1405 98	Knotek Jan ml., Rozseč
16	688168 062	CZ ICH 397	24.01.20	T100	1608	92	1590 90	REDU, spol. s r.o.
17	180683 064	CZ ICH 755	26.01.20	T100	1833	108	1507 109	Knotek Jan ml., Rozseč
18	643402 051	CZ ZIT 855	26.01.20	T100	1808	104	1661 106	Farma Peklo s.r.o.
19	180685 064	CZ ZIT 829	28.01.20	T100	1608	80	1405 85	Knotek Jan ml., Rozseč
20	688169 062	CZ ICH 397	29.01.20	T100	1858	99	1642 96	REDU, spol. s r.o.
21	180687 064	CZ ICH 450	31.01.20	T100	2066	111	1456 107	Knotek Jan ml., Rozseč
22	135459 064	CZ ICH 726	01.02.20	T100	2066	95	1627 99	Hatlák V.ing., Meziboří
23	688170 062	CZ ICH 538	02.02.20	T100	2166	97	1733 98	REDU, spol. s r.o.
24	688171 062	CZ ICH 848	04.02.20	T100	1516	89	1380 85	REDU, spol. s r.o.
25	688172 062	CZ ICH 538	04.02.20	T100	2016	98	1663 95	REDU, spol. s r.o.
26	688173 062	CZ ICH 848	09.02.20	T100	1991	100	1772 97	REDU, spol. s r.o.
27	688174 062	CZ ICH 538	09.02.20	T100	1925	95	1725 99	REDU, spol. s r.o.
28	688175 062	CZ ICH 538	10.02.20	T100	1308	82	1457 85	REDU, spol. s r.o.
29	180689 064	CZ ZIT 829	11.02.20	T100	1991	88	1532 90	Knotek Jan ml., Rozseč
30	628633 041	CZ ZIT 952	11.02.20	T100	1858	99	1645 102	TFARMA spol.s.r.o., Týniště
31	180690 064	CZ ICH 755	20.02.20	T100	2133	103	1594 104	Knotek Jan ml., Rozseč
32	688179 062	CZ ICH 848	21.02.20	T100	1908	97	1621 95	REDU, spol. s r.o.
33	180691 064	CZ ICH 450	23.02.20	T100	2183	111	1766 113	Knotek Jan ml., Rozseč
34	688180 062	CZ ICH 538	24.02.20	T100	1808	90	1682 91	REDU, spol. s r.o.
35	688182 062	CZ ICH 848	25.02.20	T100	2066	99	1635 94	REDU, spol. s r.o.
36	180692 064	CZ ICH 450	27.02.20	T100	2316	112	1664 112	Knotek Jan ml., Rozseč
37	688184 062	CZ ICH 397	29.02.20	T100	1900	99	1562 91	REDU, spol. s r.o.
38	180693 064	CZ ICH 452	02.03.20	T100	1966	100	1624 104	Knotek Jan ml., Rozseč
39	180694 064	CZ ZIT 829	02.03.20	T100	1600	81	1461 86	Knotek Jan ml., Rozseč
40	688185 062	CZ ICH 538	02.03.20	T100	1875	94	1692 96	REDU, spol. s r.o.
41	180695 064	CZ ICH 450	05.03.20	T100	2000	104	1556 104	Knotek Jan ml., Rozseč
42	765945 081	CZ ICH 452	12.03.20	T100	1941	100	1638 97	Rýdel Vlastimil, Hodslavice
43	765946 081	CZ ZIT 905	13.03.20	T100	2091	105	1624 106	Rýdel Vlastimil, Hodslavice
44	688187 062	CZ ICH 397	17.03.20	T100	1750	99	1458 94	REDU, spol. s r.o.
45	688188 062	CZ ICH 397	23.03.20	T100	1975	100	1477 96	REDU, spol. s r.o.
46	182923 064	CZ ICH 452	24.03.20	T100	2075	105	1681 102	Hatlák V.ing., Meziboří
47	688189 062	CZ ICH 397	29.03.20	T100	1991	100	1724 95	REDU, spol. s r.o.
48	779829 071	CZ UCK 020	06.02.20	UC100	1900	102	1513 98	Prontus agro, s.r.o., Ondřejovice
49	779830 071	CZ UCK 020	14.02.20	UC100	1983	108	1561 105	Prontus agro, s.r.o., Ondřejovice

Býci vyřazení před základním výběrem

Č. k.	Číslo býčka	OTEC st.reg.	Datum narození	Body Plem.	Body VT HM	CHOVATEL	Důvod vyřazení
50	688176 062	CZ ICH 538	14.02.20	T100	9 8	REDU, spol. s r.o.	před ZV-chovatel

Plemenné hodnoty uvedené v katalogu jsou spočítány k 31.03.2021

Termíny základních výběrů a dražeb v roce 2021

II. turnus - Býci narození 1.1.2020 - 31.3.2020 na OPB a OCH

Den	Datum	Začátek *	OPB , chovatel	Ks	Plemena	Dražba
Pondělí	19.04.2021	9,00	OPB Todně - Březí	18	<i>LI</i>	<i>hodinu po skončení ZV</i>
		9,00	<i>Minaříková Hana, Hluk</i>	1	<i>BA</i>	<i>x</i>
		9,00	<i>Šuranský Jaroslav, Otín, Planá u M.L.</i>	4	<i>CH</i>	<i>x</i>
		9,00	<i>IMOBA a.s., Olbramovice</i>	2	<i>CH, LI</i>	<i>x</i>
		11,00	<i>Bouda Petr, Ing., Voděrádky</i>	2	<i>CH</i>	<i>x</i>
		12,00	<i>Pěnkavová Jana, Hranice u Aše</i>	3	<i>BA</i>	<i>x</i>
		12,00	<i>K+K Břilice</i>	1	<i>CH</i>	<i>x</i>
		13,00	<i>Zítek Jaroslav, Pechova Lhota</i>	4	<i>AA</i>	<i>x</i>
		13,00	<i>Placanda Jakub, Křenovice</i>	6	<i>MS</i>	<i>x</i>
		13,00	<i>Klusáček Stanislav, Suchdol nad Lužnicí</i>	2	<i>LI</i>	<i>x</i>
		14,30	<i>Šulcová Veronika, Ing., Trojany</i>	3	<i>LI</i>	<i>x</i>
		16,00	<i>Tájek Jaroslav, Zvíkov</i>	4	<i>CH, LI</i>	<i>x</i>
		16,00	<i>Zobal Vlastimil ml., Bor u Březnice</i>	2	<i>CH</i>	<i>x</i>
Úterý	20.04.2021	9,00	OPB Benešov	37	<i>CH</i>	<i>hodinu po skončení ZV</i>
		9,00	<i>AGRO Huzová s.r.o.</i>	7	<i>CH</i>	<i>x</i>
		9,00	<i>ZD Podlesí Ročov</i>	4	<i>HE, MS</i>	<i>x</i>
		9,00	<i>Pecka Vladimír, Libětice</i>	4	<i>MS</i>	<i>x</i>
		11,00	<i>Bystrianská Jana, Melč</i>	4	<i>LI</i>	<i>x</i>
			<i>Bystrianský Jan, Melč</i>	2	<i>LI</i>	<i>x</i>
		11,00	<i>Zemědělská společnost Blšany</i>	4	<i>MS</i>	<i>x</i>
		12,00	<i>AGRO Jinín, a.s.</i>	8	<i>LI, MS</i>	<i>x</i>
		12,30	<i>Družstvo Velký Újezd</i>	2	<i>CH</i>	<i>x</i>
		13,30	<i>DOKOMAK s.r.o., Mašťov</i>	1	<i>AA</i>	<i>x</i>
		14,30	<i>Kubal Petr, Podmokly</i>	1	<i>MS</i>	<i>x</i>
		14,30	<i>Nátr Jiří, Černá Voda</i>	2	<i>CH</i>	<i>x</i>
		15,00	<i>Kubal Radek, Albrechtice</i>	4	<i>LI</i>	<i>x</i>
		15,00	<i>BREZE a.s., Výsluní</i>	13	<i>AA</i>	<i>x</i>
16,30	<i>ZD Agroholding Bernartice</i>	2	<i>PI</i>	<i>x</i>		
Středa	21.04.2021	9,00	OPB Horní Dubňany	51	<i>AA, MS</i>	<i>hodinu po skončení ZV</i>
		9,00	<i>Skalický J., Libnov</i>	8	<i>AA</i>	<i>x</i>
		9,00	<i>Valenta Petr, Budyně</i>	4	<i>MS</i>	<i>x</i>
		9,00	<i>Loos Adolf, Hora Sv. Kateřiny</i>	6	<i>LI</i>	<i>x</i>
		11,00	<i>Černěveský Háj s.r.o.</i>	4	<i>LI</i>	<i>x</i>
		12,00	<i>Chlupáčková Hana, Ing., Ležnice</i>	4	<i>MS</i>	<i>x</i>
		12,30	<i>Ufarma s.r.o. Čistá - Ležnice</i>	1	<i>CH</i>	<i>x</i>
		12,30	<i>Karban Kamil, Lhenice</i>	3	<i>CH</i>	<i>x</i>
		13,00	<i>ZOD "BLATA" Sedlec</i>	2	<i>MS</i>	<i>x</i>
		13,00	<i>Habr František ml., SZ, Bářovice</i>	9	<i>MS</i>	<i>x</i>
		14,30	<i>Náš Dvůr s.r.o., Držovice</i>	4	<i>AA</i>	<i>x</i>
		14,30	<i>Agrochyt s.r.o. Mohelno</i>	1	<i>MS</i>	<i>x</i>
		15,00	<i>Farma EGERT (ING) s.r.o., Lásenice</i>	5	<i>AA</i>	<i>x</i>
		15,30	<i>Polák Jiří, Dolní Libochová</i>	2	<i>MS</i>	<i>x</i>
			<i>Poláková Zdenka, Dolní Libochová</i>	4	<i>MS</i>	<i>x</i>
16,30	<i>Hatlák V.ing., Meziboří</i>	5	<i>CH</i>	<i>x</i>		

Den	Datum	Začátek *	OPB , chovatel	Ks	Plemena	Dražba
Čtvrtek	22.04.2021	9,00	OPB Benešov	34	LI,PI	hodinu po skončení ZV
		9,00	Křížánek Petr, Karpentná	2	PP	x
		9,00	Družstvo vlastníků Libeň - Vtelno	4	CH	x
		9,00	Šumavský angus spol.s r.o.Soběsuky	12	AA	x
		9,00	ZD Brloh	22	AA,MS	x
		10,30	Niemiec Czeslaw,Dolní Žukov	5	LI	x
		12,00	Nováková Hana,Sirá	2	MS	x
		12,00	Sklář Miroslav, Brloh	2	AA	x
		12,00	Poruba Jan, Šenov u N./J.	1	LI	x
		12,00	ZEA - PROBIO, s.r.o., Žernov	2	CH	x
		12,30	VFU Brno ŠZP Nový Jičín	7	LI	x
		13,00	Novák Petr, Sirá	2	CH	x
		13,30	Borovka Daniel, Chlum	1	AA	x
			Borovková Petra, Chlum	1	AA	x
		14,00	Stebelský Michal, Rynoltice	1	AA	x
		14,30	Kubata Zdeněk, Vrábče	7	AA	x
		15,30	Synek Vladimír, Božikov	1	LI	x
		16,00	Šebelka Milan, SZ, Rančice	5	AA	x
Šebelka Štěpán, Ing. Rančice	1		AA	x		
Pátek	23.04.2021	9,00	OPB Osík	52	CH,UC	hodinu po skončení ZV
		9,00	Kraml Eduard, Stachy	3	SA	x
		9,00	Sokol František, Poběžovice	2	LI	x
		10,30	Denk Jaroslav, Hodousice	12	AA,LI	x
		11,00	Kofroň Jan, Ing., Radhostice	10	AA	x
		13,00	Hodina František, Ing., Záblatí	1	MS	x
		13,30	Hodina Jakub, Kratušín	1	MS	x
		14,00	Prima Energo s.r.o.	7	LI,MS	x
		16,00	Káňa Petr, Mlynářovice	2	MS	x
Sobota	24.04.2021	9,00	Karsit Agro, a.s. Dubenec	6	CH	x
		11,00	Zuzánek J., ing, Bernartice	3	CH	x
		14,00	Lainka Bernard, SZ, farma Zdoňov	1	AA	x
Neděle	25.04.2021	9,00	P.F.B. TRANSPORT, spol.s r.o.	2	HE	x
		11,00	TEGRO s.r.o., Těšenov	13	AA	x
		13,00	Šašek Vladimír ml., Ing., Rantířov	14	AA	x
		15,00	ZD Pozovice	2	CH	x
		16,30	Hrtús Miroslav, Mírovka	1	BA	x
		17,30	Dvořák Josef, ing., Telecí	3	AA	x
Pondělí	26.04.2021	8,00	OPB H. Jadruž	20	MS,CH	hodinu po skončení ZV
		11,00	OPB Kundratice	30	CH,MS,AA,LI	hodinu po skončení ZV
Úterý	27.04.2021	9,00	OPB Janovice	45	MS,AA,CH,HE,BA	hodinu po skončení ZV
		9,00	Žaloudek Roman, Ptenín	5	SS	x
		10,30	Vacík Václav ml., Roupov	1	SS	x
		13,30	Šeda J., Helvíkovice	5	LI	x
		15,00	VETLABFARM s.r.o. Jakubovice	12	AA	x
Středa	28.04.2021	9,00	OPB Cunkov	44	LI	hodinu po skončení ZV
		15,00	Farma Karel Dvořák s.r.o.	3	LI	x
		17,00	Daňhel Miroslav, s.r.o.	6	CH,MS	x
Čtvrtek	29.04.2021	9,00	OPB Cunkov	42	AA,BA,UU	hodinu po skončení ZV
Pátek	30.04.2021	9,00	OPB Cunkov	36	CH,MS,SA	hodinu po skončení ZV
Sobota	01.05.2021	x	x	0	x	x
Neděle	02.05.2021	x	x	0		x

Den	Datum	Začátek *	OPB , chovatel	Ks	Plemena	Dražba
Pondělí	03.05.2021	9,00	OPB Osík	45	<i>LI,MS</i>	<i>hodinu po skončení ZV</i>
		9,00	<i>Angusfarma Mýto,Milan Šusta</i>	4	<i>AA</i>	<i>x</i>
			<i>Šusta Michal, Mýto</i>	1	<i>AA</i>	<i>x</i>
		10,30	<i>Farma Besednice s.r.o.</i>	1	<i>LI</i>	<i>x</i>
		11,00	<i>Řehout Martin, Besednice</i>	1	<i>CH</i>	<i>x</i>
	12,00	<i>Šedivý Jan,Smrhov</i>	4	<i>MS</i>	<i>x</i>	
Úterý	04.05.2021	9,00	OPB Horní Dubňany	50	<i>CH,UC</i>	<i>hodinu po skončení ZV</i>
		16,00	<i>Mendelova univerzita Brno-ŠZP Žabčice</i>	3	<i>BB,BM,MM</i>	<i>x</i>
Srteđa	05.05.2021	9,00	OPB Benešov	35	<i>MS,HE</i>	<i>hodinu po skončení ZV</i>
Čtvrtek	06.05.2021	9,00	OPB Měcholupy	31	<i>AA,MS,CH</i>	<i>hodinu po skončení ZV</i>
		13,00	<i>Nejdl Martin,Zbyslav</i>	7	<i>AA</i>	<i>x</i>
		14,30	<i>Nejdl Zdeněk,Kvaslice</i>	4	<i>AA</i>	<i>x</i>
		16,00	<i>Trantírková Eva,Chlum</i>	4	<i>LI</i>	<i>x</i>
Pátek	07.05.2021	9,00	<i>Nečtinská zemědělská a.s.</i>	36	<i>LI</i>	<i>x</i>
		11,00	<i>Lepša Vladimír,Pěčín</i>	14	<i>AA</i>	<i>x</i>
		13,00	<i>Stříbrný Petr, Nečtiny</i>	1	<i>LI</i>	<i>x</i>
Sobota	08.05.2021	x	<i>x</i>	0	<i>x</i>	<i>x</i>
Neděle	09.05.2021	x	<i>x</i>	0		<i>x</i>
Pondělí	10.05.2021	9,00	OPB Osík	42	<i>BA,AA,PP,UU,HE,SA</i>	<i>hodinu po skončení ZV</i>
Úterý	11.05.2021	9,00	<i>Štěpánek Jiří, Záhornice</i>	1	<i>BM</i>	<i>x</i>
		10,30	<i>Montážně obchodní firma s.r.o.,B.Mlýn</i>	4	<i>LI</i>	<i>x</i>
		13,00	<i>LOUDY s.r.o.Seletice</i>	1	<i>PI</i>	<i>x</i>
		14,30	<i>Farma Český ráj s.r.o.</i>	1	<i>UU</i>	<i>x</i>
		16,00	<i>Hodbod' Gustav,Libštát</i>	3	<i>GS</i>	<i>x</i>

* začátky ZV u chovatelů jsou orientační

1049



Vysvětlivky ke zkratkám ve jménech v katalogu :

- ET - býček narozen po embryotrasferu
RED - zbarvení red angus
P,V - bezrohý / volný roh (* - testováno testem DNA)
PP - bezrohý – homozygot (stanoveno testem DNA)
R - rohatý (* - testováno testem DNA)
+/, WT/WT - nepřenáší alelu způsobujícími dvojí osvalení (GS, AA,CH,LI,MS)
MH/+, F/+, WT/del21 - heterozygot s jednou alelou podmiňující dvojí osvalení (GS,AA,CH,LI,MS)
MH/MH, F/F - homozygot - obě alely podmiňující dvojí osvalení (GS,CH,LI,MS)
Porodní hmot (nar) - u plemene AA,BA,HE,CH,MS,LI způsob zjišťování porodní hmotnosti v chovu * * * - váženo při narození, * * - odhadováno, * - nesledováno

U matek plemene BA

Třída	Výška kříž (cm)	Hmotnost (kg)	RPH přímý efekt	RPH mat. efekt	RPH osvalení
SE	147 a více	800 a více	105 a vic	103 a vic	103 a vic
EC	147 a více	800 a více	105 a vic	pod 103	103 a vic
EM	147 a více	800 a více	pod 105	103 a vic	pod 103
CM	pod 147	pod 800	105 a vic	103 a vic	103 a vic
C1	pod 147	pod 800	105 a vic	pod 103	103 a vic
M1	pod 147	pod 800	pod 105	103 a vic	pod 103

Popisky grafu úrovně plemenných hodnot

Jednotlivé plemenné hodnoty jsou rozděleny do pásem na základě výpočtu kvantilu normálního rozložení, které udávají, jak si konkrétní jedinec stojí v porovnání s průměrem populace plemenných býčků odchovaných v období 2014 – 2019.

pásma	Pozice býka v rámci populace	zkratka	Popis údaje v grafu
10	býk patří hodnotou RPH do 10 % nejlepších býků v daném ukazateli	<i>RphT</i>	RPH pro přírůstek v testu
9	býk patří hodnotou RPH do 20 % nejlepších býků v daném ukazateli	<i>RphN</i>	RPH pro životní přírůstek
8	býk patří hodnotou RPH do 30 % nejlepších býků v daném ukazateli	<i>RpPP</i>	RPH pro přímý efekt porody
7	býk patří hodnotou RPH do 40 % nejlepších býků v daném ukazateli	<i>RpRU</i>	RPH pro přímý efekt růst
6	býk patří hodnotou RPH do 50 % nejlepších býků v daném ukazateli	<i>MatPP</i>	RPH pro maternální efekt porody
5	býk patří hodnotou RPH do průměru býků v daném ukazateli	<i>MatRU</i>	RPH pro maternální efekt růst
4	býk patří hodnotou RPH do 60 % nejlepších býků v daném ukazateli	<i>phTR</i>	RPH pro lineární hodnocení těl. rámec
3	býk patří hodnotou RPH do 70 % nejlepších býků v daném ukazateli	<i>phKT</i>	RPH pro lineární hodnocení kap. těla
2	býk patří hodnotou RPH do 80 % nejlepších býků v daném ukazateli	<i>phOS</i>	RPH pro lineární hodnocení osvalení
1	býk patří hodnotou RPH do 90 % nejlepších býků v daném ukazateli	<i>phUT</i>	RPH pro lineární hodnocení užit. typ

Hlavní selekční kritéria pro výběr do plemenitby na OPB a odchovu u chovatele

Hlavním selekčním kritériem bude pouze lineární hodnocení při základním výběru.

Důvody vyřazení před základním výběrem

- hodnocení tělesného rámce (1,2,3 body dle parametrů daného plemene)
- hodnocení bodů za hmotnost (1,2,3 body dle parametrů daného plemene)
- nepředvedení býka k základnímu výběru na ohlávce nebo na vodící tyči
- na základě rozhodnutí majitele býka o jeho vyřazení
- zdravotní důvody (displazie varlat, apod.)

Důvody vyřazení při základním výběrem

- hodnocení délky těla (1,2,3 body dle parametrů daného plemene)
- hodnocení ukazatelů kapacity těla (1,2,3 body dle parametrů daného plemene)
- hodnocení ukazatelů osvalení (1,2,3 body dle parametrů daného plemene)
- hodnocení užitkového typu (1,2,3 body dle parametrů daného plemene)
- závažné vady exteriéru při základním výběru
- neodpovídající funkčnost končetin při základním výběru
- zdravotní důvody (displazie varlat, apod.)

Reklamační řád pro základní výběry býků

Majitel odchovávaného býčka má právo podat reklamaci proti rozhodnutí výběrové komise (ČSCHMS). Tato reklamační může mít písemnou nebo ústní formu. Předmětem reklamační může být pouze konečný výsledek výběru (vybrán, odročen, vyřazen), nikoliv nesouhlas s bodovým hodnocením daného býka. Po skončení základního výběru býků vyzve předseda výběrové komise, nebo příslušný inspektor k podání případných protestů (reklamací). Reklamační se podává písemně (emilem) nejpozději následující den po provedení výběru a to řediteli svazu, řediteli PK a členům výběrové komise (bonitérovi), která hodnocení provedla. Jménem majitele býka může jednat také zástupce odchovny plemenných býků (OPB). V případě neshody mezi verdiktem výběrové komise a majitelem býka je býk odročen a bude proveden nový základní výběr. Provedení nového základního výběru je podmíněno složením kauce 5000 Kč za každého reklamovaného býka. Kauce se skládá na účet ČSCHMS nejpozději do 10-ti kalendářních dnů ode dne provedení základního výběru. V případě, že nebudou peníze připsány na účet v daném termínu, platí původní verdikt výběrové komise a reklamační se dále neřeší. Nový základní výběr se uskuteční do 30-ti dnů od sporného výběru na místě, kde byla podána reklamační, pokud se obě strany nedohodnou jinak. Většinové složení komise nesmí být totožné se složením komise, která vynesla sporný verdikt. O složení nové komise rozhoduje Rada PK daného plemene po dohodě s ČSCHMS. O závěru nového základního výběru je sepsán nový výběrový protokol. Proti tomuto rozhodnutí se již nelze dále odvolat. V případě, že je potvrzeno původní rozhodnutí výběrové komise, propadá kauce ve prospěch ČSCHMS, v opačném případě se vrací majiteli býka do 10-ti kalendářních dnů od provedení nového základního výběru. Náklady spojené s novým základním výběrem (zejména cestovné členů výběrové komise, případně oprávněné nároky spojené s odměnou za odvedenou práci) nese strana, která při svém rozhodnutí či jednání nebyla v právu. Tyto náklady jsou zúčtovány na základě vystavené faktury zaslané druhé straně nejpozději do 14 dnů od provedení opakovaného základního výběru. V každém případě se o reklamační vede písemný zápis. Rozhodnutí výběrové komise se váže ke konkrétnímu zvířeti v konkrétním čase a není možno se na něj odvolávat v případných následných sporech.

Schváleno výborem ČSCHMS dne 21.3.2006 v Hradištku pod Medníkem, změny schváleny 24.7.2019 Grémiem předsedů rad plemenných knih v Hradištku pod Medníkem. Vstupuje v platnost dnem schválení.



Sekretariát: ČSCHMS Praha Těšnov 17 11705 Praha 1 Mobil : +420 724 007 860 Telefon : +420 221 812 865 E-mail : info@cschms.cz	Ředitel PK Kopecký Jan Osík 201 569 67 Osík u Litomyšle Mobil : +420 724 007 862 Telefon : +420 461 612 809 E-mail : kopecvk@cschms.cz	Adresa PK Honová Nina Osvoboditelů 35/9 410 02 Lovosice Mobil : +420 724 073 641 E-mail : honova@cschms.cz
-----------------------------------------------------------------------------------------------------------------------------------------------------------------------------------------	-----------------------------------------------------------------------------------------------------------------------------------------------------------------------------------------------------	---------------------------------------------------------------------------------------------------------------------------------------------------------------------

Číslo : 628578 041 CZ GALANT Z TÝNIŠTĚ ++ Číslo katalogu 1
 Dat.nar. : 01.01.2020 Plemeno : T100 Charolais
 Chovatel : TFARMA spol.s.r.o., Týniště
 Majitel : TFARMA spol.s.r.o., Týniště

OOO ZTI 904 SESAME 5703388462
 OO ZIT 339 CASTOR 6146791641
 MOO 6146791345 FR TRAGEDIE 6146791345

OTEC ICH 754 JOGGING 2314105145
 OMO ZTI 088 RUSS 6334971421
 MO 2308104801 FR COMETE 2308104801
 MMO 2305102401 FR VEILLEUSE 2305102401

OOM ZTI 541 DESTIN 4241389114
 OM ZIT 054 URAKAS Z TÝNIŠTĚ 411000544060041
 MOM 7121252422 FR UCAYALI 7121252422

MA 175223 941 CZ /3 ot ARTEMIS Z TÝNIŠTĚ 411000175223941
 OMM 268 172 SENIOR 4953309935
 MM 7962120 344 FR VIVANTE 7962120344
 MMM 7996101119 FR MAFFIA 7996101119

Vl.užit:nar: 59 *** kg ve 120d: 213 kg 210d: 352 kg 365d: 599 kg / kříž: 139 cm
 Přírustek v testu : 1933 g / 99 přírustek od narození: 1564 g / 103 šourek 39 cm
 Věk při ZV 489 dní aktuálně k 23.03.21 hmotnost: 758 kg výška v kříži: 146 cm

PLEMENNÉ HODNOTY										LINEARNÍ HODNOCENÍ							
	pp	ru	pp	ru	TR	KT	OS	UT	Hmot	kříž	TR	KT	OS	UT	CE		
BÝK	PE	82	116	ME	94	104	110	117	117	117							
MATKA	PE	82	117	ME	85	100	116	119	118	120	922	147	23	20	21	7	71
OTEC	PE	105	108	ME	99	110	106	110	109	109	0	0	0	0	0	0	0

HODNOCEN: TR 10 / /10 KT / / OS / / UT Výsledek:

ÚROVEŇ PLEMENNÝCH HODNOT

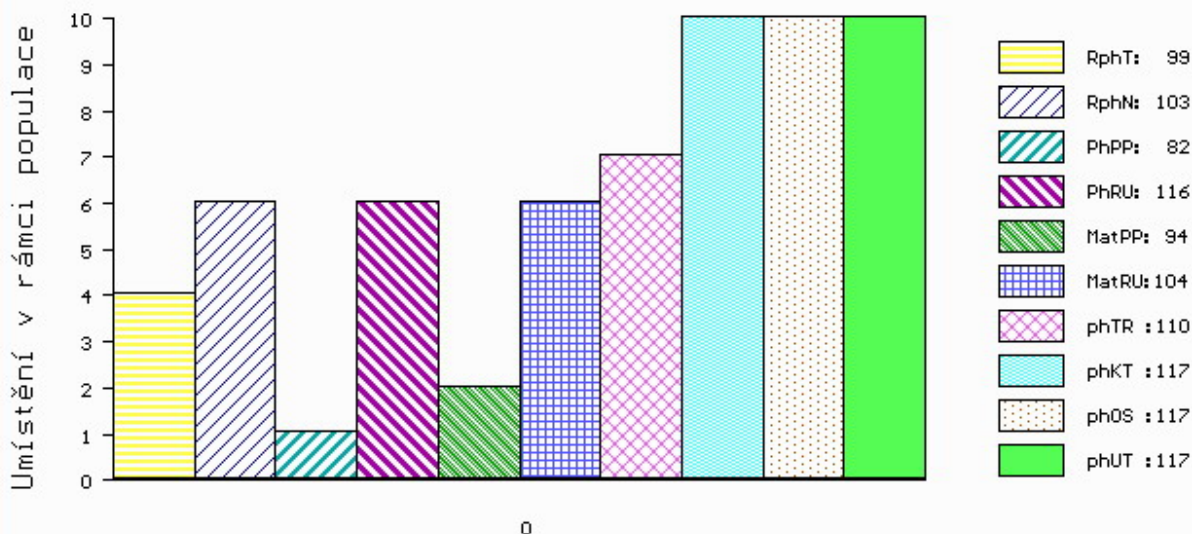

č.kat:01 uš.číslo 000628578 041 CZ

Číslo : 628579 041 CZ GAPP Z TÝNIŠTĚ MH/+ Číslo katalogu 2
 Dat.nar. : 02.01.2020 Plemeno : T100 Charolais
 Chovatel : TFARMA spol.s.r.o., Týniště
 Majitel : TFARMA spol.s.r.o., Týniště

OOO ZCH 807 OSTANI 8543362449
 OO 289 675 ARAGON 0802950149
 MOO 802949314 FR ROXELANE 0802949314

OTEC ICH 726 GIONO 2130301025
 OMO 289 676 PADIRAC 0310189483
 MO 2130304043 FR VIGNETTE 2130304043
 MMO 2101108742 FR STARELETTE 2101108742

OOM ZCH 806 HABIT 7992101442
 OM ZTI 240 POPULAIR 7121319473
 MOM 7193114856 FR JUSTICE 7193114856

MA 141650 941 CZ /8 ot TYLDA Z TÝNIŠTĚ 411000141650941
 OMM ZCH 449 LAUREL 7195122401
 MM 4240883 817 FR UNITY 4240883817
 MMM 4240493360 FR SENSIBLE 4240493360

Vl.užit:nar: 52 *** kg ve 120d: 206 kg 210d: 343 kg 365d: 604 kg / kříž: 134 cm
 Přírustek v testu : 1500 g / 77 přírustek od narození: 1498 g / 83 šourek 43 cm
 Věk při ZV 488 dní aktuálně k 23.03.21 hmotnost: 720 kg výška v kříži: 141 cm

PLEMENNÉ HODNOTY										LINEARNÍ HODNOCENÍ							
	pp	ru	pp	ru	TR	KT	OS	UT		Hmot	kříž	TR	KT	OS	UT	CE	
BÝK	PE	87	118	ME	106	92	108	114	115	115							
MATKA	PE	89	107	ME	108	104	101	112	114	111	908	147	25	21	18	7	71
OTEC	PE	83	122	ME	99	84	113	116	116	118	0	0	0	0	0	0	0

HODNOCEN: TR 8 / /10 KT / / OS / / UT Výsledek:

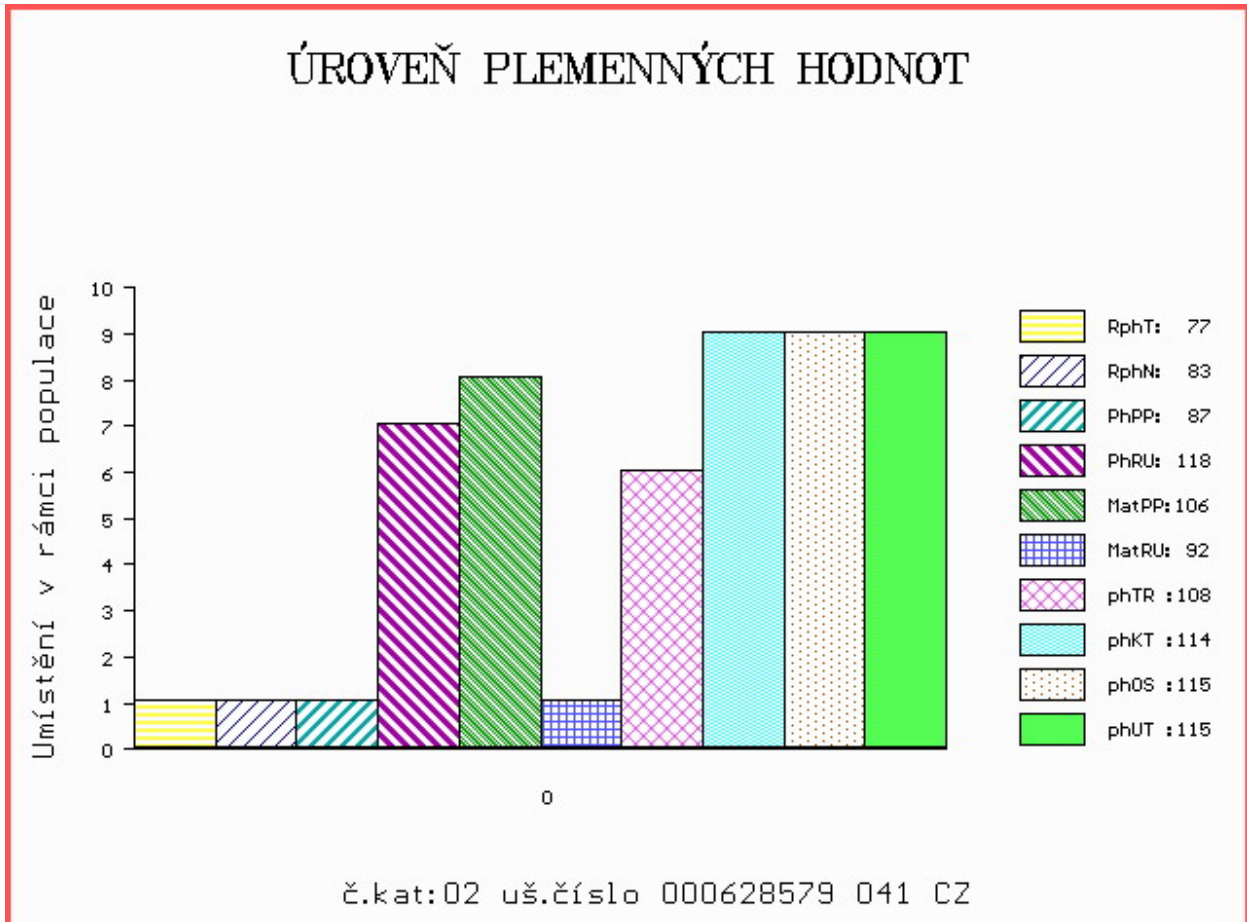

Číslo : 628580 041 CZ GRANT Z TÝNIŠTĚ +/- Číslo katalogu 3
 Dat.nar. : 02.01.2020 Plemeno : T100 Charolais
 Chovatel : TFARMA spol.s.r.o., Týniště
 Majitel : TFARMA spol.s.r.o., Týniště

OOO ZTI 904 SESAME 5703388462
 OO ZIT 339 CASTOR 6146791641
 MOO 6146791345 FR TRAGEDIE 6146791345

OTEC ICH 754 JOGGING 2314105145
 OMO ZTI 088 RUSS 6334971421
 MO 2308104801 FR COMETE 2308104801
 MMO 2305102401 FR VEILLEUSE 2305102401

OOM ZCH 703 NECESSAIRE 6327793880
 OM ZIT 100 VOLTAIRE 4522794020
 MOM 4522791051 FR SAVANE 4522791051

MA 174061 941 CZ /3 ot ZITUŠKA Z TÝNIŠTĚ 411000174061941
 OMM ZTI 542 DELUGE 4241508084
 MM 149788 941 CZ UNKA Z TÝNIŠTĚ 411000149788941
 MMM 8933284132 FR VEDETTE 8933284132

Vl.užit:nar: 61 *** kg ve 120d: 208 kg 210d: 330 kg 365d: 628 kg / kříž: 139 cm
 Přírustek v testu : 1591 g / 93 přírustek od narození: 1491 g / 94 šourek 42 cm
 Věk při ZV 488 dní aktuálně k 23.03.21 hmotnost: 726 kg výška v kříži: 143 cm

PLEMENNÉ HODNOTY										LINEARNÍ HODNOCENÍ							
	pp	ru	pp	ru	TR	KT	OS	UT	Hmot	kříž	TR	KT	OS	UT	CE		
BÝK	PE	87	115	ME	96	113	108	108	107	109							
MATKA	PE	80	119	ME	77	119	118	115	113	116	1138	156	29	24	21	8	82
OTEC	PE	105	108	ME	99	110	106	110	109	109	0	0	0	0	0	0	0

HODNOCEN: TR 9 / /10 KT / / OS / / UT Výsledek:

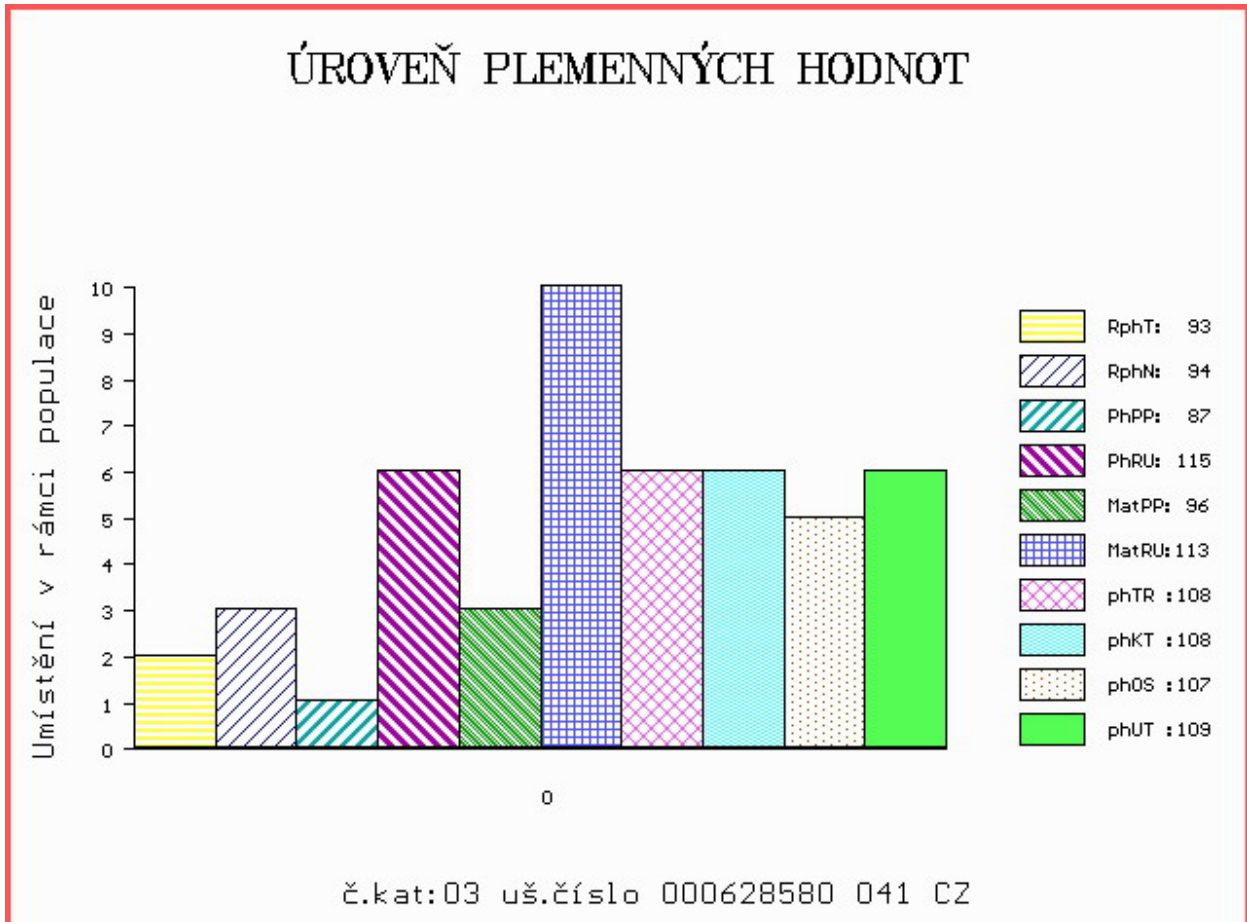

Číslo : 688164 062 CZ GARFIELD REDU +/- Číslo katalogu 4
 Dat.nar. : 02.01.2020 Plemeno : T100 Charolais
 Chovatel : REDU, spol. s r.o.
 Majitel : REDU, spol. s r.o.

OOO ITI 071 UTRILLOMIC 0311403788
 OO ZIT 827 CHIC 0312717858
 MOO 311263244 FR URSULA 0311263244

OTEC ICH 452 MALAKOFF 7911162166
 OMO 268 185 ROMEO 8521993791
 MO 7911161164 FR ALPINE 7911161164
 MMO 7911160380 FR RESISTANTE 7911160380

OOM ZTI 891 URFE 7121253026
 OM ZIT 532 ZNAK Z TÝNIŠTĚ 411000568533041
 MOM 134498 941 CZ SRNKA Z TÝNIŠTĚ 411000134498941

MA 194582 941 CZ /2 ot CESARKA Z ČISTÉ 369000194582941
 OMM ZTI 629 SOLISTA Z ČISTÉ 369000523176041
 MM 167275 941 CZ 369000167275941
 MMM 128843 941 CZ 369000128843941

Vl.užit:nar: 45 *** kg ve 120d: 240 kg 210d: 369 kg 365d: 632 kg / kříž: 137 cm
 Přírustek v testu : 1741 g / 94 přírustek od narození: 1635 g / 92 šourek 39 cm
 Věk při ZV 488 dní aktuálně k 23.03.21 hmotnost: 774 kg výška v kříži: 142 cm

PLEMENNÉ HODNOTY										LINEARNÍ HODNOCENÍ							
	pp	ru	pp	ru	TR	KT	OS	UT		Hmot	kříž	TR	KT	OS	UT	CE	
BÝK	PE	97	117	ME	99	100	114	113	111	113							
MATKA	PE	101	113	ME	102	114	119	120	119	121	810	146	26	21	18	7	72
OTEC	PE	90	117	ME	98	90	107	99	97	99	0	0	0	0	0	0	0

HODNOCEN: TR 8 / /10 KT / / OS / / UT Výsledek:

ÚROVEŇ PLEMENNÝCH HODNOT

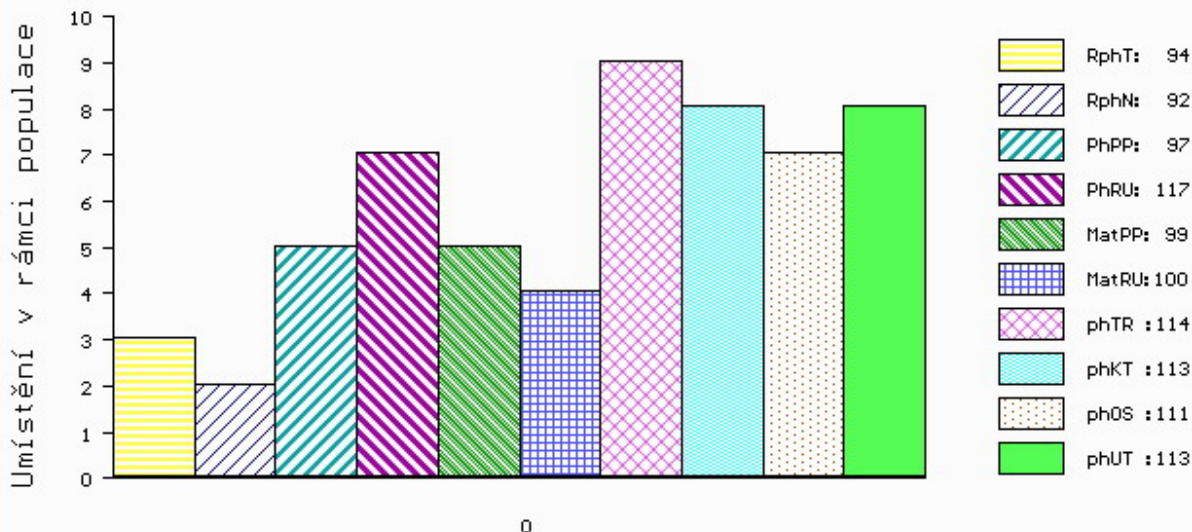

č.kat:04 uš.číslo 000688164 062 CZ

Číslo : 688165 062 CZ GLEN REDU MH/+ Číslo katalogu 5
 Dat.nar. : 05.01.2020 Plemeno : T100 Charolais
 Chovatel : REDU, spol. s r.o.
 Majitel : REDU, spol. s r.o.

OOO ZCH 942 UNICO SC PP 7121333571
 OO ZIT 340 ENRICO SC P 8563019066
 MOO 8563018323 FR TEINTE 8563018323

OTEC ICH 397 MIKADO SC PP 0338396655
 OMO 288 316 CHICMOD BB P 7121297493
 MO 314763836 FR IBIZA SC P 0314763836
 MMO 312256485 FR BETISE 0312256485

OOM ZCH 806 HABIT 7992101442
 OM ZIT 048 URBANEK Z TÝNIŠTĚ 411000536154041
 MOM 127692 941 CZ ROZÁLKA Z TÝNIŠTĚ 411000127692941

MA 185057 941 CZ /3 ot BETTY Z ČISTÉ 369000185057941
 OMM CHP 704 TABOU 7121042400
 MM 104475 941 CZ 369000104475941
 MMM 102932 309 CZ 062309102932

Vl.užit:nar: 48 *** kg ve 120d: 248 kg 210d: 398 kg 365d: 663 kg / kříž: 138 cm
 Přírustek v testu : 1616 g / 91 přírustek od narození: 1630 g / 87 šourek 41 cm
 Věk při ZV 485 dní aktuálně k 23.03.21 hmotnost: 770 kg výška v kříži: 143 cm

PLEMENNÉ HODNOTY										LINEARNÍ HODNOCENÍ								
	pp	ru	pp	ru	TR	KT	OS	UT		Hmot	kříž	TR	KT	OS	UT	CE		
BÝK	PE	98	122	ME	106	95	116	111	110	110								
MATKA	PE	96	116	ME	93	112	103	106	107	105	810	/	140	23	22	21	7	73
OTEC	PE	104	120	ME	115	83	99	94	93	93	810	/	148	28	23	22	8	81

HODNOCEN: TR 9 / /10 KT / / OS / / UT Výsledek:

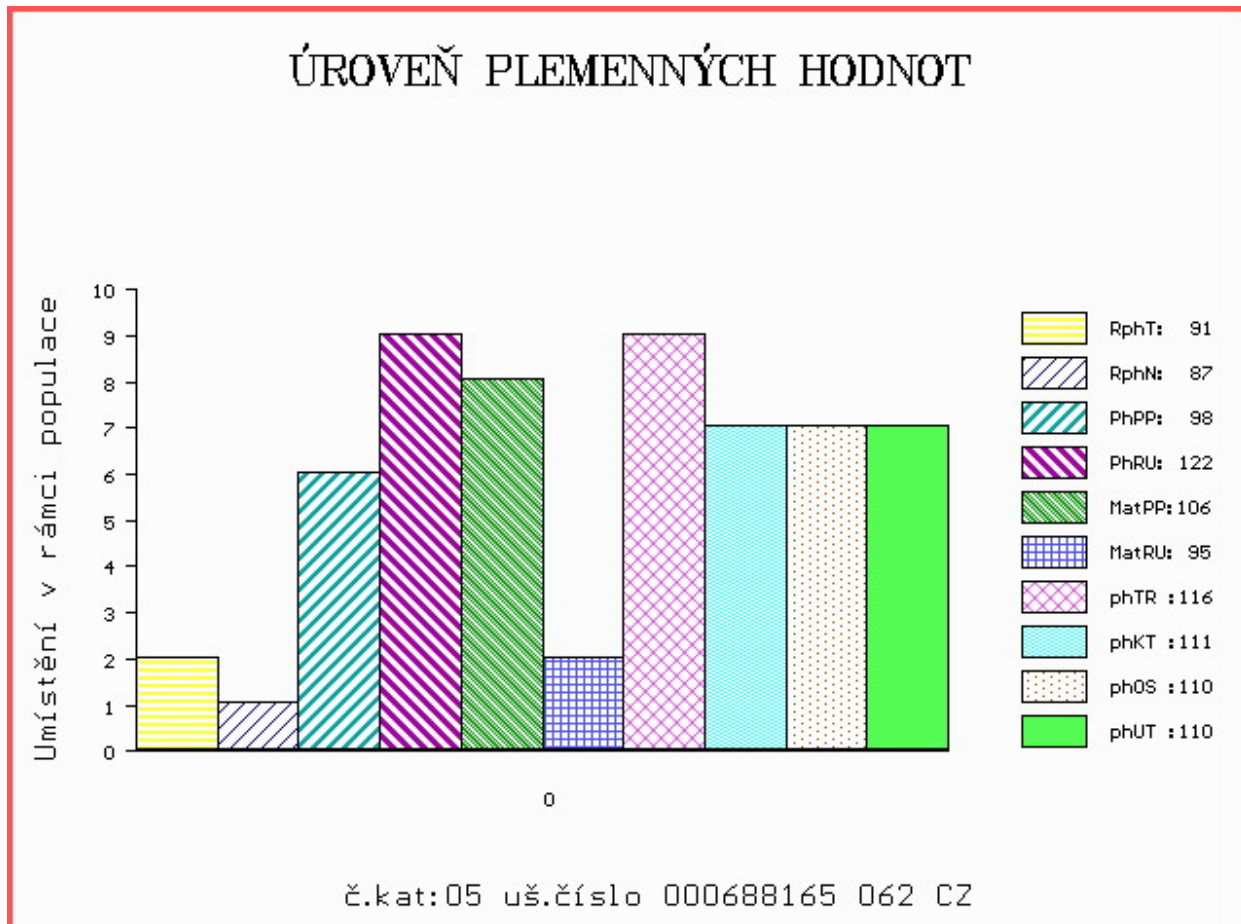

Číslo : 688166 062 CZ GUSS REDU MH/+ Číslo katalogu 6
 Dat.nar. : 06.01.2020 Plemeno : T100 Charolais
 Chovatel : REDU, spol. s r.o.
 Majitel : REDU, spol. s r.o.

OOO 268 799 ROOSVELT SC P 8541876919
 OO ZCH 942 UNICO SC PP 7121333571
 MOO 7121400365 FR RONDELLE P 7121400365

OTEC ZIT 828 EDEN SC P 4522790010
 OMO ZTI 555 NIPPUR 5797023562
 MO 4522796065 FR CASTILLE 4522796065
 MMO 4522793045 FR UTILE 4522793045

OOM 281 165 AKARAD 5810505016
 OM ZPT 404 IMPER 7121713755
 MOM 7121740889 FR FLANELLE 7121740889

MA 303958 971 CZ /2 ot CARLA Z ÚJEZDA 010000303958971
 OMM ZTI 227 CHURCHILL 0312677943
 MM 265842 971 CZ 010000265842971
 MMM 182652 971 CZ 010000182652971

Vl.užit:nar: 45 *** kg ve 120d: 212 kg 210d: 353 kg 365d: 591 kg / kříž: 137 cm
 Přírustek v testu : 1933 g / 99 přírustek od narození: 1575 g / 97 šourek 42 cm
 Věk při ZV 484 dní aktuálně k 23.03.21 hmotnost: 741 kg výška v kříži: 141 cm

PLEMENNÉ HODNOTY										LINEARNÍ HODNOCENÍ							
	pp	ru	pp	ru	TR	KT	OS	UT		Hmot	kříž	TR	KT	OS	UT	CE	
BÝK	PE	100	115	ME	113	93	113	115	116	117							
MATKA	PE	101	116	ME	100	95	114	118	119	118	765	149	22	22	19	7	70
OTEC	PE	97	120	ME	126	89	113	117	117	118	0	0	0	0	0	0	0

HODNOCEN: TR 8 / /10 KT / / OS / / UT Výsledek:

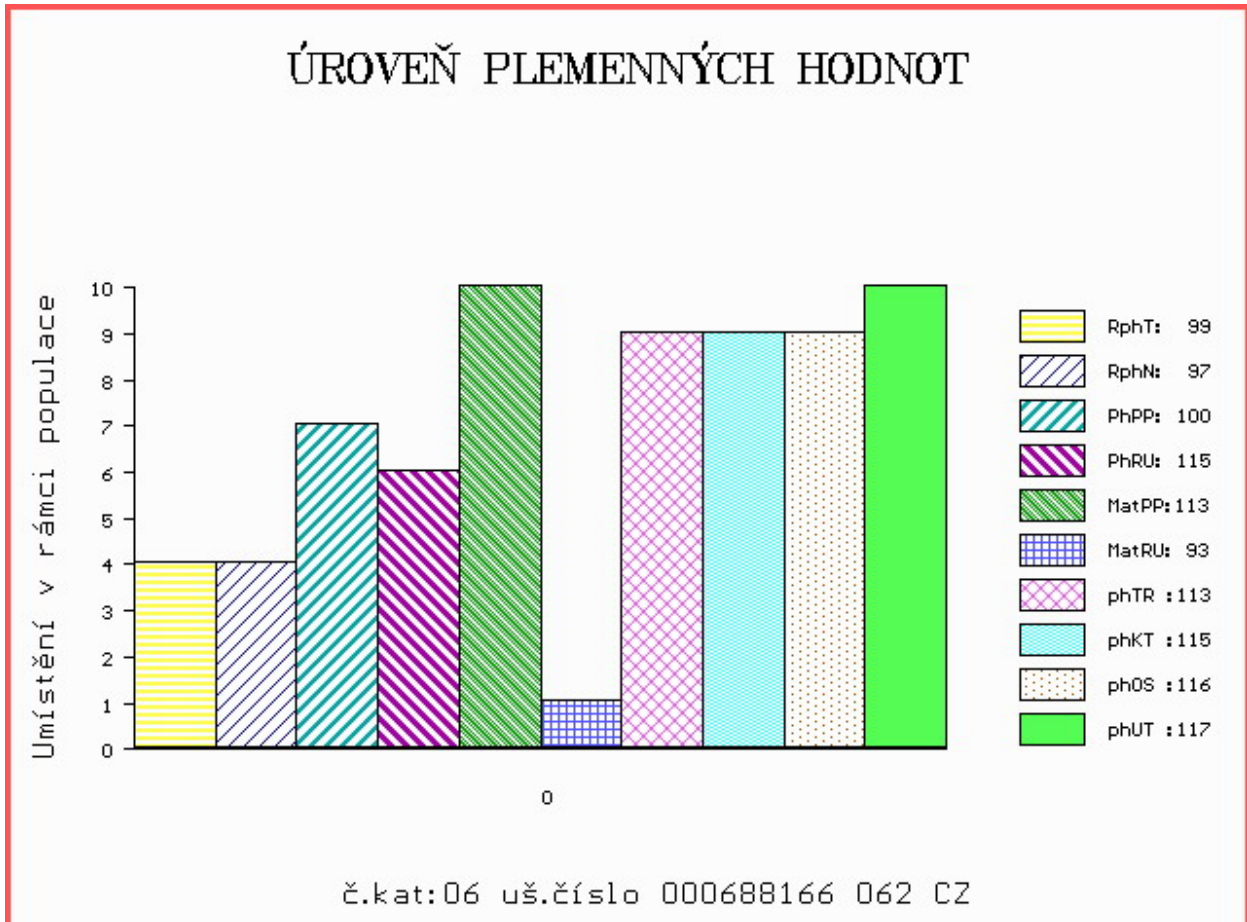

Číslo : 688167 062 CZ GENIUS REDU +/- Číslo katalogu 7
 Dat.nar. : 11.01.2020 Plemeno : T100 Charolais
 Chovatel : REDU, spol. s r.o.
 Majitel : REDU, spol. s r.o.

OOO ITI 071 UTRILLOMIC 0311403788
 OO ZIT 827 CHIC 0312717858
 MOO 311263244 FR URSULA 0311263244

OTEC ICH 452 MALAKOFF 7911162166
 OMO 268 185 ROMEO 8521993791
 MO 7911161164 FR ALPINE 7911161164
 MMO 7911160380 FR RESISTANTE 7911160380

OOM 000 TAPALOEIL 2127021043
 OM 289 143 DIAMANT 7121738225
 MOM 7198133537 FR OMBRELLE 7198133537

MA 7122126338 FR /2 ot MANGOUNE 7122126338
 OMM 289 148 ARCHIBEAU 5810106833
 MM 7121612993 FR HECATE 7121612993
 MMM 7121638391 FR DRAGEE 7121638391

Vl.užit:nar: 48 *** kg ve 120d: 256 kg 210d: 371 kg 365d: 639 kg / kříž: 142 cm
 Přírustek v testu : 2091 g / 103 přírustek od narození: 1732 g / 103 šourek 41 cm
 Věk při ZV 479 dní aktuálně k 23.03.21 hmotnost: 805 kg výška v kříži: 147 cm

PLEMENNÉ HODNOTY										LINEARNÍ HODNOCENÍ							
	pp	ru	ME	pp	ru	TR	KT	OS	UT	Hmot	kříž	TR	KT	OS	UT	CE	
BÝK	PE	92	116	ME	97	98	118	108	105	107							
MATKA	PE	96	105	ME	93	112	111	107	105	107	740	147	18	20	18	6	62
OTEC	PE	90	117	ME	98	90	107	99	97	99	0	0	0	0	0	0	0

HODNOCEN: TR 10 / /10 KT / / OS / / UT Výsledek:

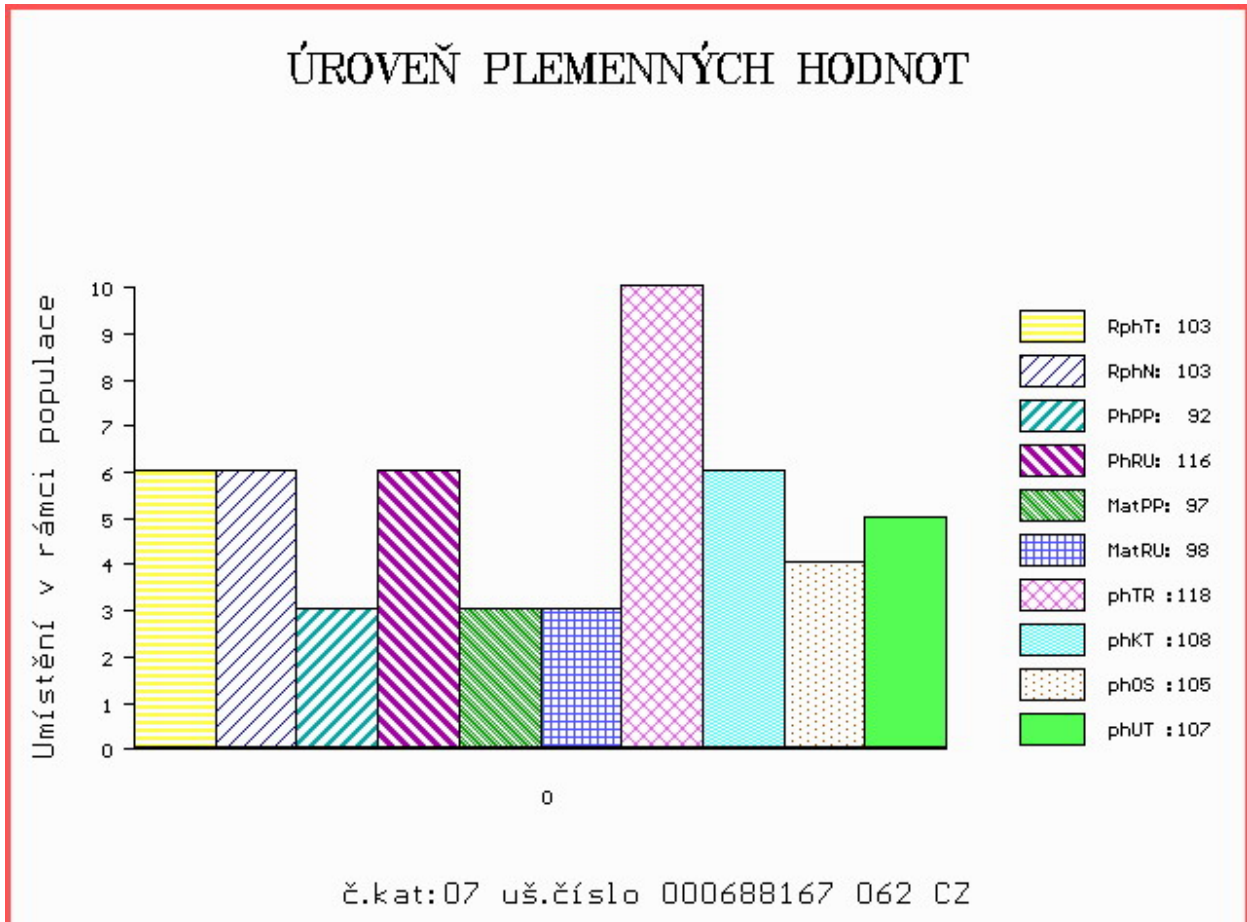

Číslo : 787148 071 CZ GENTLEMAN NA3 Číslo katalogu 8
 Dat.nar. : 11.01.2020 Plemeno : T100 Charolais
 Chovatel : Nátr Jiří, Černá Voda
 Majitel : Nátr Jiří, Černá Voda

OOO ZTI 451 MAJOR 8996107061
 OO 281 521 VELOURS 4928955829
 MOO 4992101269 FR HYACINTHE 4992101269

OTEC ZIT 516 CAMUEL 4928955988
 OMO 281 522 MASSIF 0396104282
 MO 4928955733 FR TINA 4928955733
 MMO 4995102141 FR LOLITA 4995102141

OOM ZTI 904 SESAME 5703388462
 OM ZIT 339 CASTOR 6146791641
 MOM 6146791345 FR TRAGEDIE 6146791345

MA 634137 961 CZ /2 ot BOLESLAVA AGROCHYT 391000634137961
 OMM ZTI 087 RURAL 6502730908
 MM 448025 961 CZ ULEVA AGROCHYT ET 391000448025961
 MMM 315617 961 CZ LEA AGROCHYT 391000315617961

Vl.užit:nar: 45 *** kg ve 120d: 244 kg 210d: 377 kg 365d: 619 kg / kříž: 139 cm
 Přírustek v testu : 1791 g / 100 přírustek od narození: 1574 g / 99 šourek 38 cm
 Věk při ZV 479 dní aktuálně k 23.03.21 hmotnost: 733 kg výška v kříži: 141 cm

PLEMENNÉ HODNOTY										LINEARNÍ HODNOCENÍ							
	pp	ru	pp	ru	TR	KT	OS	UT		Hmot	kříž	TR	KT	OS	UT	CE	
BÝK	PE	100	117	ME	98	112	106	110	110	110							
MATKA	PE	94	127	ME	108	112	89	102	105	102	749	146	24	22	22	8	76
OTEC	PE	104	98	ME	89	116	109	110	111	111	0	0	0	0	0	0	0

HODNOCEN: TR 8 / /10 KT / / OS / / UT Výsledek:

ÚROVEŇ PLEMENNÝCH HODNOT

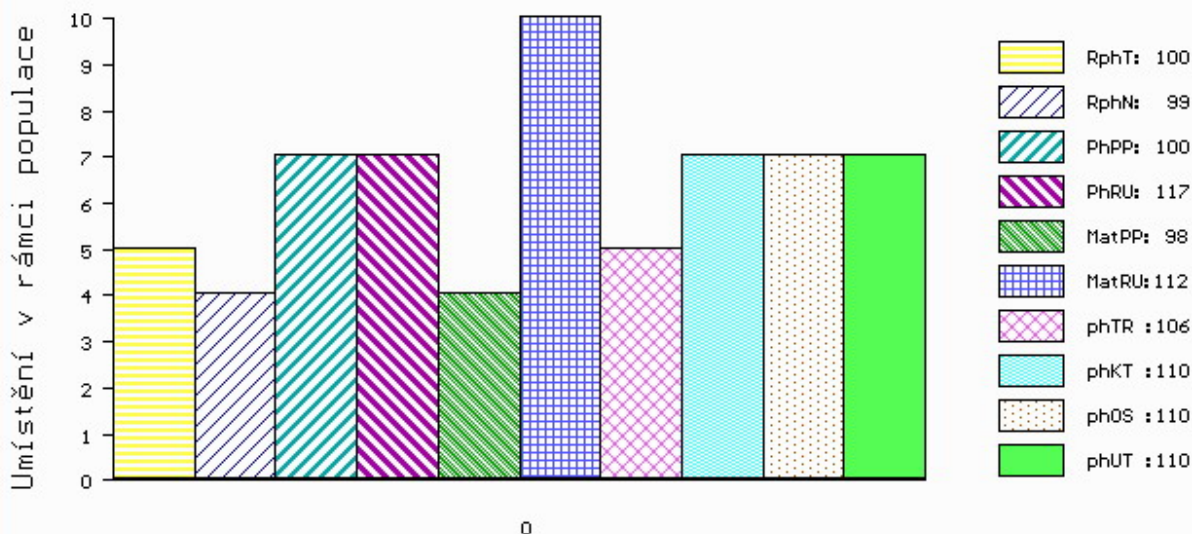

č.kat:08 uš.číslo 000787148 071 CZ

Číslo : 628600 041 CZ GENERAL Z TÝNIŠTĚ +/- Číslo katalogu 9
 Dat.nar. : 14.01.2020 Plemeno : T100 Charolais
 Chovatel : TFARMA spol.s.r.o., Týniště
 Majitel : TFARMA spol.s.r.o., Týniště

OOO ZCH 807 OSTANI 8543362449
 OO 289 675 ARAGON 0802950149
 MOO 802949314 FR ROXELANE 0802949314

OTEC ICH 726 GIONO 2130301025
 OMO 289 676 PADIRAC 0310189483
 MO 2130304043 FR VIGNETTE 2130304043
 MMO 2101108742 FR STARELETTE 2101108742

OOM ZCH 240 CASOAR 4587100162
 OM CHP 807 MESSER 018000015429042
 MOM 102657 407 CZ 018407102657

MA 141695 941 CZ /8 ot TANEČNICE Z TÝNIŠTĚ 411000141695941
 OMM ZTI 087 RURAL 6502730908
 MM 4915909 957 FR URANE 4915909957
 MMM 4997004240 FR MANIE 4997004240

Vl.užit:nar: 57 *** kg ve 120d: 218 kg 210d: 342 kg 365d: 622 kg / kříž: 136 cm
 Přírustek v testu : 1791 g / 89 přírustek od narození: 1558 g / 95 šourek 43 cm
 Věk při ZV 476 dní aktuálně k 23.03.21 hmotnost: 733 kg výška v kříži: 138 cm

PLEMENNÉ HODNOTY										LINEARNÍ HODNOCENÍ							
	pp	ru	pp	ru	TR	KT	OS	UT		Hmot	kříž	TR	KT	OS	UT	CE	
BÝK	PE	80	119	ME	109	93	101	107	110	110							
MATKA	PE	80	105	ME	114	107	110	111	112	114	820	146	23	19	19	7	68
OTEC	PE	83	122	ME	99	84	113	116	116	118	0	0	0	0	0	0	0

HODNOCEN: TR 7 / /10 KT / / OS / / UT Výsledek:

ÚROVEŇ PLEMENNÝCH HODNOT

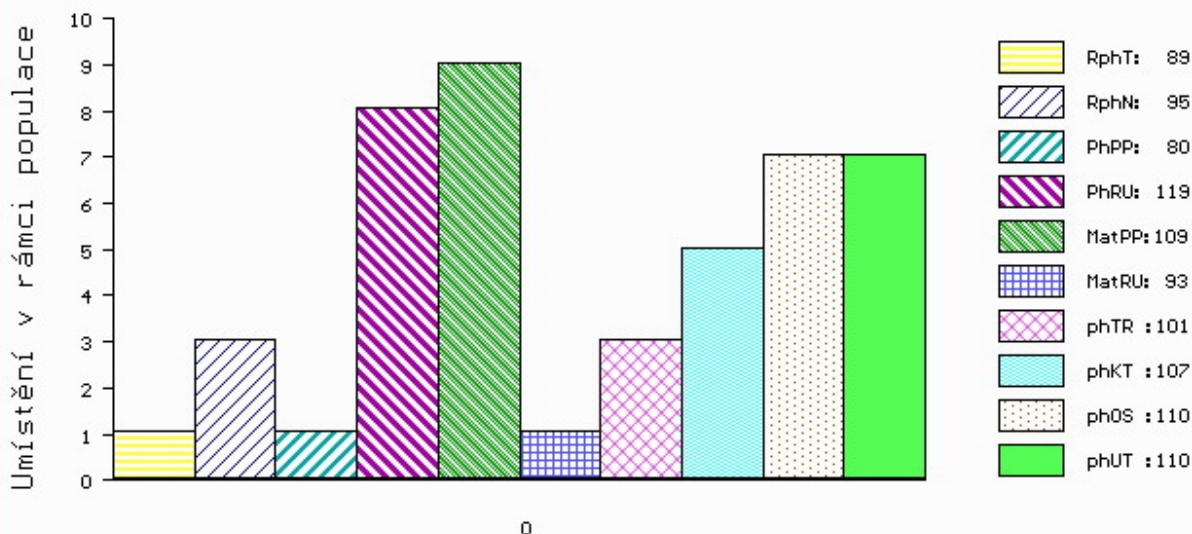

č.kat:09 uš.číslo 000628600 041 CZ

Číslo : 628601 041 CZ GERČÁK Z TYNIŠTĚ ++ Číslo katalogu 10
 Dat.nar. : 14.01.2020 Plemeno : T100 Charolais
 Chovatel : TFARMA spol.s.r.o., Týniště
 Majitel : Jihočeský chovatel a.s.Č.Budějovice

OOO ZCH 952 JOCRISSE 8594102027
 OO ZTI 899 BASTION 1001837008
 MOO 1001832311 FR TOUPIE 1001832311

OTEC ICH 426 EPERNAY 5109037940
 OMO ZCH 806 HABIT 7992101442
 MO 5103037502 FR UTILITE 5103037502
 MMO 5100037260 FR RAISSA 5100037260

OOM ZTI 245 SUEDOIS 5811102125
 OM ZTI 542 DELUGE 4241508084
 MOM 4240883526 FR VANILLE 4240883526

MA 149732 941 CZ /6 ot UPLAKANÁ Z TYNIŠTĚ 411000149732941
 OMM ZCH 574 OHIO 0398109454
 MM 118026 941 CZ PIRÁTKA Z TYNIŠTĚ 411000118026941
 MMM 7121104371 FR VALENTINE 7121104371

Vl.užit:nar: 57 *** kg ve 120d: 233 kg 210d: 363 kg 365d: 660 kg / kříž: 142 cm
 Přírustek v testu : 2258 g / 117 přírustek od narození: 1726 g / 129 šourek 38 cm
 Věk při ZV 476 dní aktuálně k 23.03.21 hmotnost: 806 kg výška v kříži: 147 cm

PLEMENNÉ HODNOTY										LINEARNÍ HODNOCENÍ							
	pp	ru	pp	ru	TR	KT	OS	UT		Hmot	kříž	TR	KT	OS	UT	CE	
BÝK	PE	95	130	ME	104	97	118	110	108	111							
MATKA	PE	104	120	ME	97	98	119	112	110	113	1088	152	29	26	23	9	87
OTEC	PE	96	130	ME	101	101	117	122	122	123	0	0	0	0	0	0	0

HODNOCEN: TR 10 / /10 KT / / OS / / UT Výsledek:

ÚROVEŇ PLEMENNÝCH HODNOT

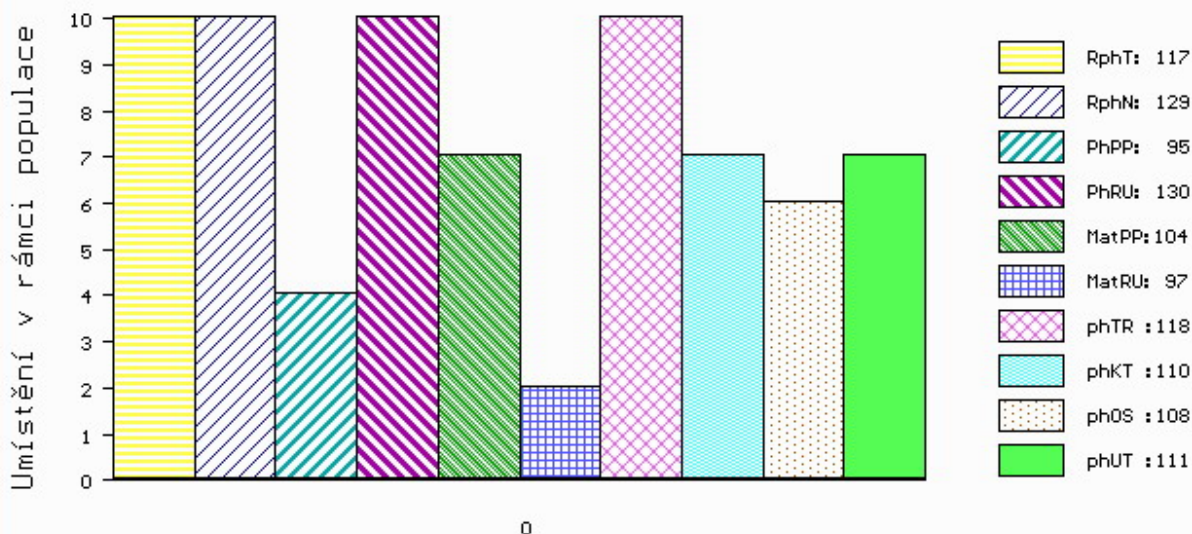

č.kat:10 uš.číslo 000628601 041 CZ

Číslo : 628604 041 CZ GENETIK Z TÝNIŠTĚ MH/+ Číslo katalogu 11
 Dat.nar. : 16.01.2020 Plemeno : T100 Charolais
 Chovatel : TFARMA spol.s.r.o., Týniště
 Majitel : TFARMA spol.s.r.o., Týniště

OOO ZCH 952 JOCRISSE 8594102027
 OO ZTI 899 BASTION 1001837008
 MOO 1001832311 FR TOUPIE 1001832311

OPEC ICH 426 EPERNAY 5109037940
 OMO ZCH 806 HABIT 7992101442
 MO 5103037502 FR UTILITE 5103037502
 MMO 5100037260 FR RAISSA 5100037260

OOM 265 965 OBELIX 8598109236
 OM ZCH 689 TITANIC 7939941094
 MOM 7998100226 FR ORELIA RR2 7998100226

MA 149706 941 CZ /7 ot UMaya z Týniště 411000149706941
 OMM 267 415 SACRECOEUR 7121361749
 MM 7121384 761 FR VIVE 7121384761
 MMM 7196390329 FR MAYA 7196390329

Vl.užit:nar: 55 *** kg ve 120d: 243 kg 210d: 394 kg 365d: 655 kg / kříž: 138 cm
 Přírustek v testu : 2133 g / 105 přírustek od narození: 1741 g / 117 šourek 39 cm
 Věk při ZV 474 dní aktuálně k 23.03.21 hmotnost: 807 kg výška v kříži: 139 cm

PLEMENNÉ HODNOTY										LINEARNÍ HODNOCENÍ						
	pp	ru	pp	ru	TR	KT	OS	UT		Hmot	kříž	TR	KT	OS	UT	CE
BÝK	PE	88	134	ME	107	88	107	122	124	121						
MATKA	PE	84	107	ME	111	89	102	114	115	113	976	149	27	24	24	9 84
OPEC	PE	96	130	ME	101	101	117	122	122	123	0	0	0	0	0	0

HODNOCEN: TR 7 / /10 KT / / OS / / UT Výsledek:

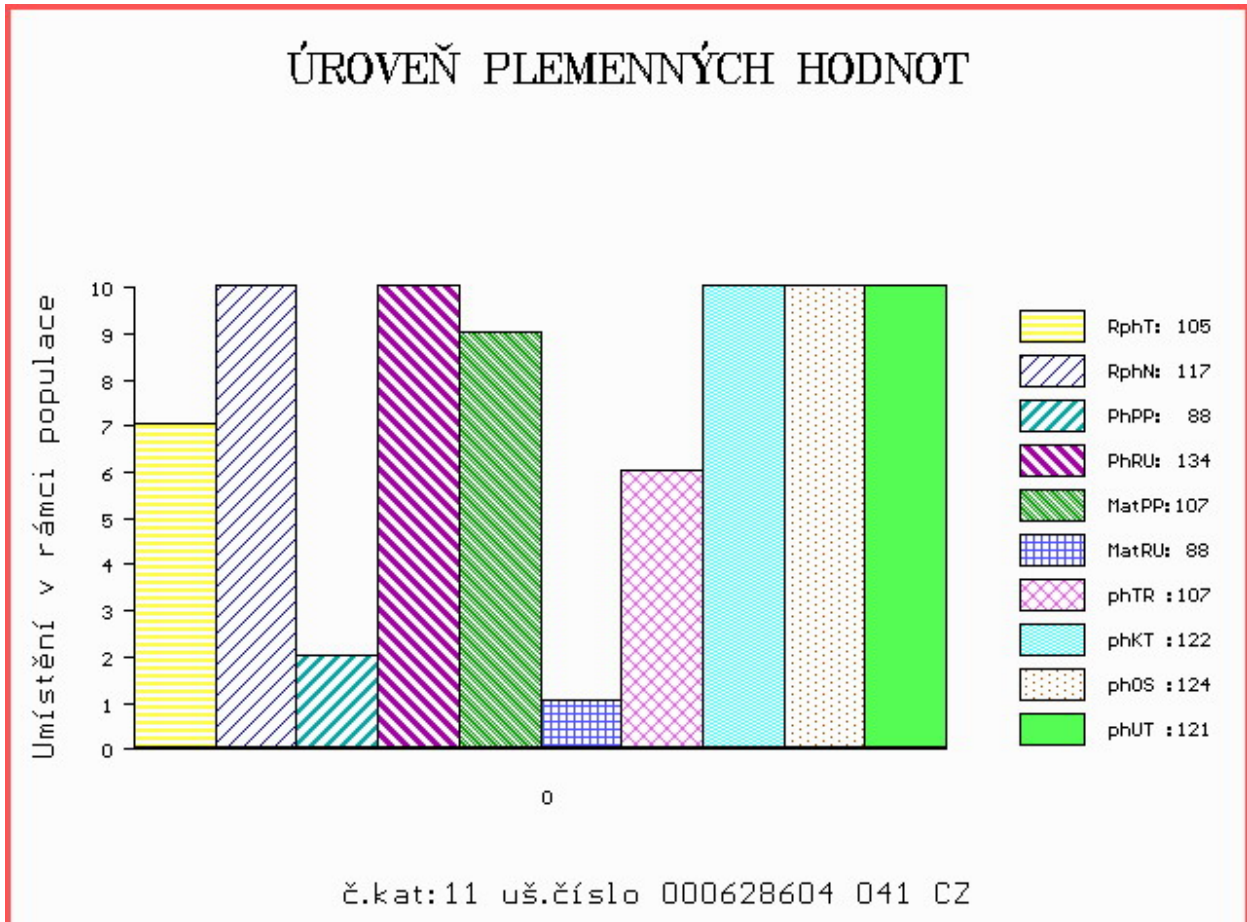

Číslo : 765941 081 CZ GEG Z HODSLAVIC MH/+ Číslo katalogu 12
 Dat.nar. : 16.01.2020 Plemeno : T100 Charolais
 Chovatel : Rýdel Vlastimil, Hodslavice
 Majitel : Rýdel Vlastimil, Hodslavice

OOO ZCH 516 MAGENTA 4296105603
 OO ZTI 567 TAMILLY 7957090255
 MOO 7957090070 FR ORMILLE 7957090070

Otec ZIT 087 UWE BOVET ET 069000638992053

OMO ZCH 450 LE REBEL 3695100770
 MO 146602 511 CZ KRÁLOVNA BOVET ET 069000146602511
 MMO 367 417 CZ INEGALE 0393100635

OOM ZCH 704 NATUR 3697010336
 OM ZTI 718 VOIMO 5703556364
 MOM 5703169124 FR OVATION 5703169124

MA 253216 981 CZ /4 ot 410000253216981

OMM ZTI 102 SUMO 0311102405
 MM 181286 981 CZ 304000181286981
 MMM 117208 981 CZ 304000117208981

Vl.užit:nar: 44 ** kg ve 120d: 229 kg 210d: 354 kg 365d: 552 kg / kříž: 135 cm
 Přírustek v testu : 1266 g / 87 přírustek od narození: 1366 g / 90 šourek 43 cm
 Věk při ZV 474 dní aktuálně k 23.03.21 hmotnost: 634 kg výška v kříži: 136 cm

PLEMENNÉ HODNOTY

LINEARNÍ HODNOCENÍ

	pp	ru	pp	ru	TR	KT	OS	UT	Hmot	kříž	TR	KT	OS	UT	CE
BÝK PE	96	106	ME	105	124	98	108	112	109						
MATKA PE	95	109	ME	109	126	101	108	109	109	850 /	152	26	20	18	7 71
Otec PE	92	109	ME	104	118	107	104	105	105	639 /	141	24	19	18	6 67

HODNOCEN: TR 6 / / 8 KT / / OS / / UT Výsledek:

ÚROVEŇ PLEMENNÝCH HODNOT

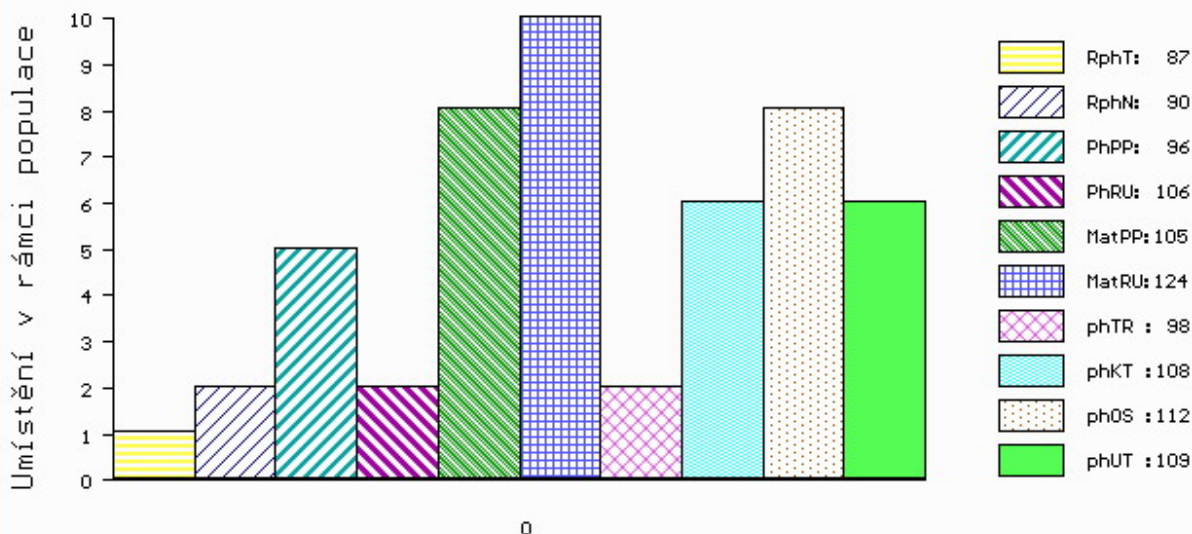

č.kat:12 uš.číslo 000765941 081 CZ

Číslo : 180681 064 CZ GALUSKA +/- R* Číslo katalogu 13
 Dat.nar. : 19.01.2020 Plemeno : T100 Charolais
 Chovatel : Knotek Jan ml., Rozseč
 Majitel : Knotek Jan ml., Rozseč

OOO 269 744 GRIMALDI 8991100066
 OO 285 876 ORIENT 5898109670
 MOO 5892101426 FR HUTTE 5892101426

OTEC ICH 073 VOSGIEN VF 0311484469
 OMO 285 878 ILLIMITE 7193100065
 MO 394120872 FR LEGION 0394120872
 MMO 392114819 FR HOLLANDE 0392114819

OOM ZIT 339 CASTOR 6146791641
 OM ZIT 689 JOYAU 7121844555
 MOM 7121026892 FR BOBINE 7121026892

MA 202769 941 CZ /1 ot DATURA Z TÝNIŠTĚ 411000202769941
 OMM ZTI 244 SIDNEY 4516041658
 MM 141669 941 CZ TOPTAP Z TÝNIŠTĚ 411000141669941
 MMM 3615034478 FR USUELLE 3615034478

Vl.užit:nar: 43 ** kg ve 120d: 199 kg 210d: 326 kg 365d: 524 kg / kříž: 135 cm
 Přírustek v testu : 1666 g / 88 přírustek od narození: 1389 g / 88 šourek 37 cm
 Věk při ZV 471 dní aktuálně k 23.03.21 hmotnost: 639 kg výška v kříži: 141 cm

PLEMENNÉ HODNOTY										LINEARNÍ HODNOCENÍ							
	pp	ru	pp	ru	TR	KT	OS	UT	Hmot	kříž	TR	KT	OS	UT	CE		
BÝK	PE	112	110	ME	100	94	102	105	106	106							
MATKA	PE	108	113	ME	101	103	107	107	107	107	750	146	24	22	21	8	75
OTEC	PE	108	108	ME	103	85	102	107	106	107	0	0	0	0	0	0	0

HODNOCEN: TR 8 / / 8 KT / / OS / / UT Výsledek:

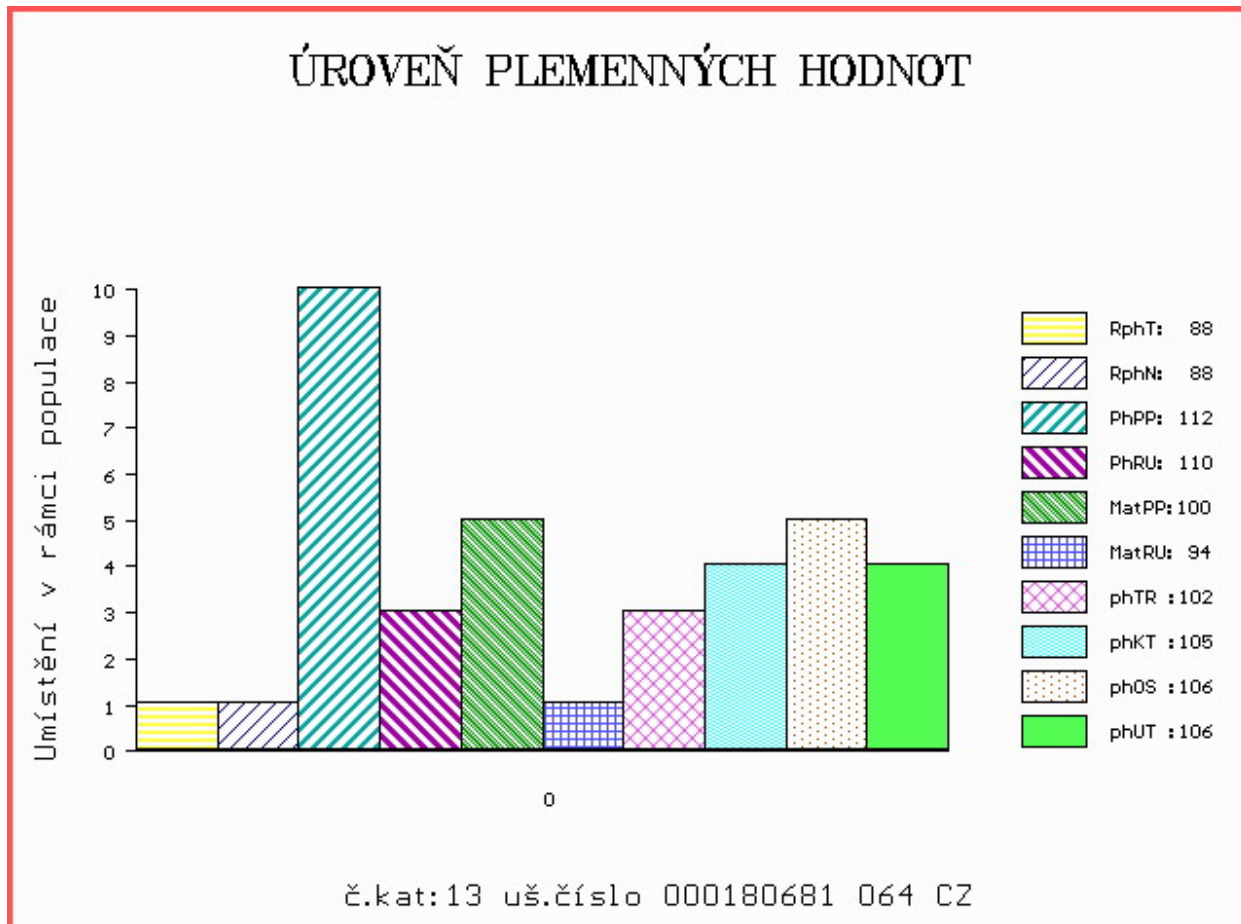

Číslo : 135456 064 CZ GOBLEN Z MEZIBOŘÍ +/- V* Číslo katalogu 14
 Dat.nar. : 21.01.2020 Plemeno : T100 Charolais
 Chovatel : Hatlák V.ing.,Meziboří
 Majitel : Hatlák V.ing.,Meziboří

OOO ZCH 807 OSTANI 8543362449
 OO 289 675 ARAGON 0802950149
 MOO 802949314 FR ROXELANE 0802949314

OTEC ICH 726 GIONO 2130301025
 OMO 289 676 PADIRAC 0310189483
 MO 2130304043 FR VIGNETTE 2130304043
 MMO 2101108742 FR STARELETTE 2101108742

OOM ZCH 450 LE REBEL 3695100770
 OM ZTI 247 VIZIR P 7121074461
 MOM 8932230816 FR RENGAINE 8932230816

MA 344612 961 CZ /9 ot ROSA Z MEZIBOŘÍ F/+ P* 017000344612961
 OMM ZCH 256 BOLDO 8986103023
 MM 113794 614 CZ CHÉR Z MEZIBOŘÍ 017614113794
 MMM 4981 614 CZ HACHETTE RJ 7992102512

Vl.užit:nar: 51 *** kg ve 120d: 235 kg 210d: 389 kg 365d: 593 kg / kříž: 134 cm
 Přírustek v testu : 1358 g / 79 přírustek od narození: 1480 g / 82 šourek 39 cm
 Věk při ZV 469 dní aktuálně k 23.03.21 hmotnost: 683 kg výška v kříži: 141 cm

PLEMENNÉ HODNOTY										LINEARNÍ HODNOCENÍ							
	pp	ru	pp	ru	TR	KT	OS	UT		Hmot	kříž	TR	KT	OS	UT	CE	
BÝK	PE	93	121	ME	101	99	111	115	117	117							
MATKA	PE	96	116	ME	106	113	101	113	117	114	940	152	27	22	21	8	78
OTEC	PE	83	122	ME	99	84	113	116	116	118	0	0	0	0	0	0	0

HODNOCEN: TR 8 / /10 KT / / OS / / UT Výsledek:

ÚROVEŇ PLEMENNÝCH HODNOT

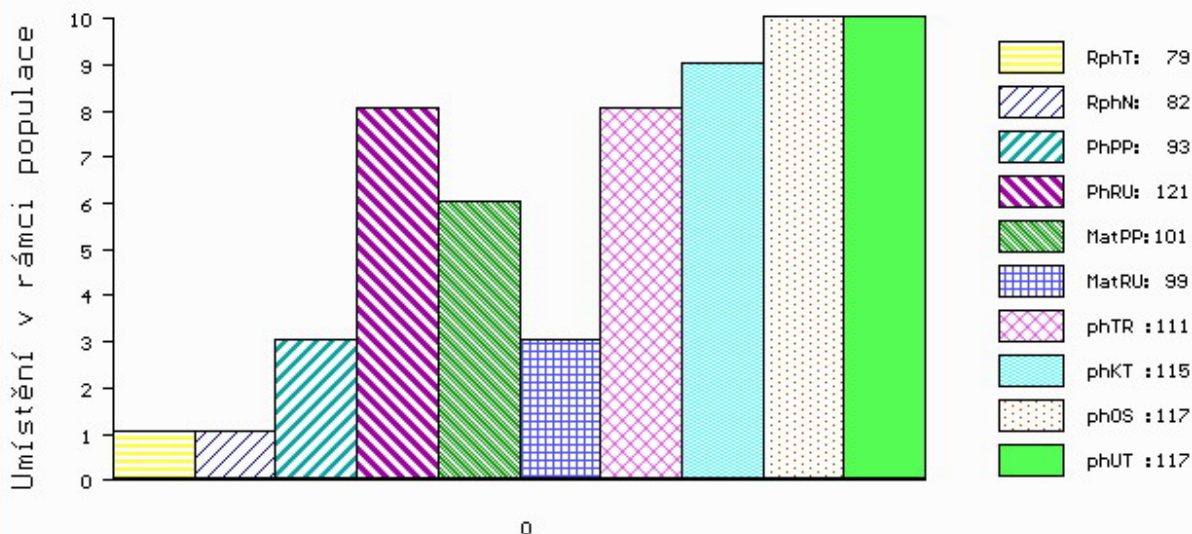

č.kat:14 uš.číslo 000135456 064 CZ

Číslo : 180682 064 CZ GOLUB +/- V* Číslo katalogu 15
 Dat.nar. : 23.01.2020 Plemeno : T100 Charolais
 Chovatel : Knotek Jan ml., Rozseč
 Majitel : Knotek Jan ml., Rozseč

OOO ZTI 712 CABAR SC P 5703713148
 OO 288 803 INDOU PP 3615364745
 MOO 3615361640 FR FAUSTINE P 3615361640

OTEC ICH 450 MUST PP 3615397331
 OMO 288 804 FLAMBEAU 3615300433
 MO 3615373080 FR ILLUSION P 3615373080
 MMO 3615189259 FR DANSE 3615189259

OOM ZCH 809 PINAY 8552394134
 OM ZIT 524 BALTRAP 4241203929
 MOM 4240703151 FR TOIPIE 4240703151

MA 202730 941 CZ /1 ot DOŇA Z TÝNIŠTĚ 411000202730941
 OMM ZCH 689 TITANIC 7939941094
 MM 149706 941 CZ UMayA Z TÝNIŠTĚ 411000149706941
 MMM 7121384761 FR VIVE 7121384761

Vl.užit:nar: 46 ** kg ve 120d: 194 kg 210d: 329 kg 365d: 538 kg / kříž: 133 cm
 Přírustek v testu : 1716 g / 97 přírustek od narození: 1405 g / 98 šourek 39 cm
 Věk při ZV 467 dní aktuálně k 23.03.21 hmotnost: 643 kg výška v kříži: 140 cm

PLEMENNÉ HODNOTY										LINEARNÍ HODNOCENÍ							
	pp	ru	pp	ru	TR	KT	OS	UT		Hmot	kříž	TR	KT	OS	UT	CE	
BÝK	PE	97	118	ME	107	91	106	108	108	108							
MATKA	PE	92	120	ME	118	89	117	118	116	118	836	152	29	26	21	9	85
OTEC	PE	94	117	ME	98	93	107	104	104	104	0	0	0	0	0	0	0

HODNOCEN: TR 8 / / 9 KT / / OS / / UT Výsledek:

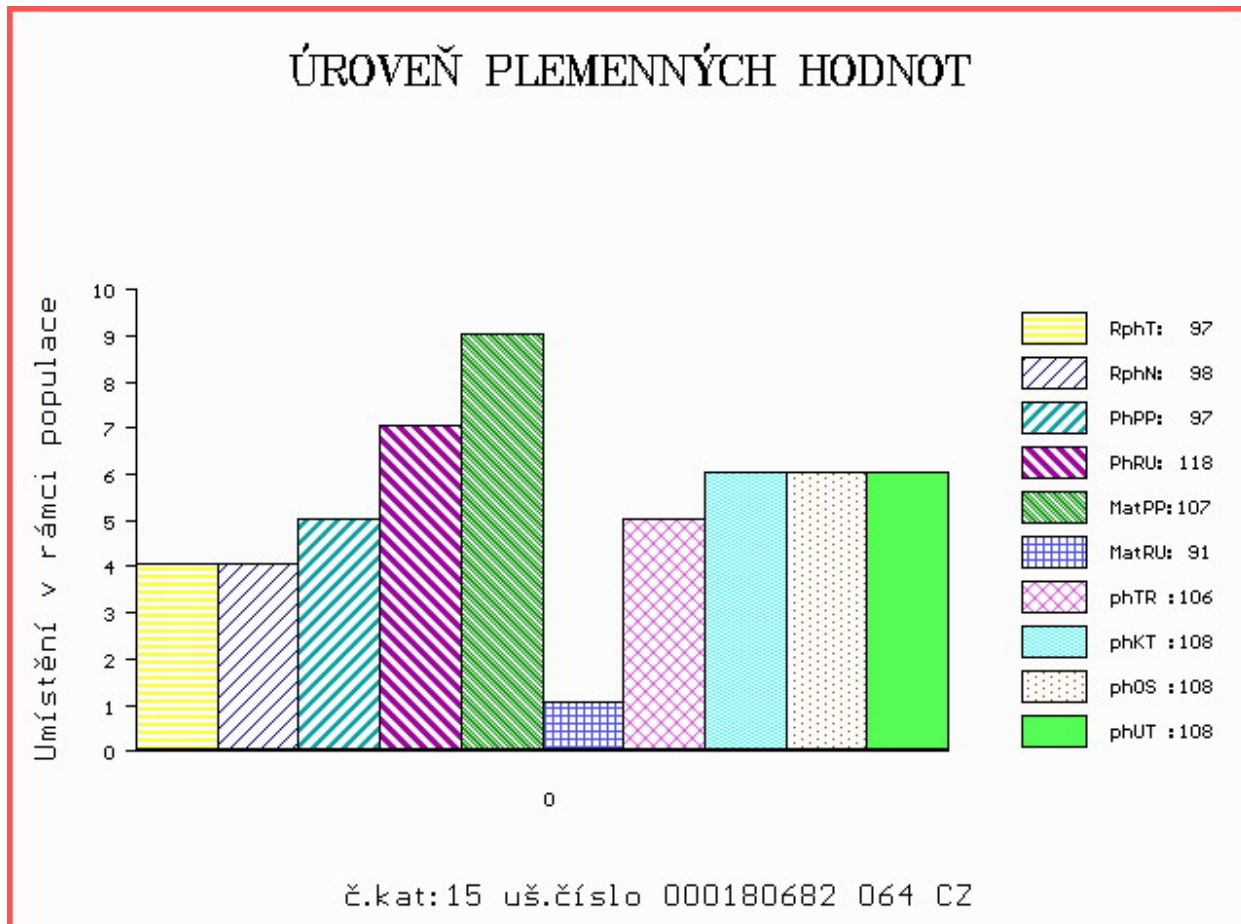

Číslo : 688168 062 CZ GEMINI REDU +/- P* Číslo katalogu 16
 Dat.nar. : 24.01.2020 Plemeno : T100 Charolais
 Chovatel : REDU, spol. s r.o.
 Majitel : REDU, spol. s r.o.

OOO ZCH 942 UNICO SC PP 7121333571
 OO ZIT 340 ENRICO SC P 8563019066
 MOO 8563018323 FR TEINTE 8563018323

OTEC ICH 397 MIKADO SC PP 0338396655
 OMO 288 316 CHICMOD BB P 7121297493
 MO 314763836 FR IBIZA SC P 0314763836
 MMO 312256485 FR BETISE 0312256485

OOM 279 328 DINGLE HOFMEISTER MF0054531
 OM ZIT 159 BALTHAYOCK TOMAHAWK ET MBM0007585
 MOM 0 BALTHAYOCK GELATIN FF0051879

MA 284827 981 CZ /2 ot COLA Z PETRVALDÍKU +/- 464000284827981
 OMM ZTI 217 BONAPARTE 4241261825
 MM 447404 961 CZ UHERKA Z MEZIBOŘÍ 017000447404961
 MMM 284353 961 CZ PATRONA Z MEZIBOŘÍ V 017000284353961

Vl.užit:nar: 46 *** kg ve 120d: 239 kg 210d: 384 kg 365d: 616 kg / kříž: 140 cm
 Přírustek v testu : 1608 g / 92 přírustek od narození: 1590 g / 90 šourek 43 cm
 Věk při ZV 466 dní aktuálně k 23.03.21 hmotnost: 720 kg výška v kříži: 147 cm

PLEMENNÉ HODNOTY										LINEARNÍ HODNOCENÍ								
	pp	ru	pp	ru	TR	KT	OS	UT		Hmot	kříž	TR	KT	OS	UT	CE		
BÝK	PE	101	123	ME	107	92	107	107	107	106								
MATKA	PE	100	109	ME	99	109	100	107	109	106	840	/	144	26	20	20	6	72
OTEC	PE	104	120	ME	115	83	99	94	93	93	810	/	148	28	23	22	8	81

HODNOCEN: TR 10 / /10 KT / / OS / / UT Výsledek:

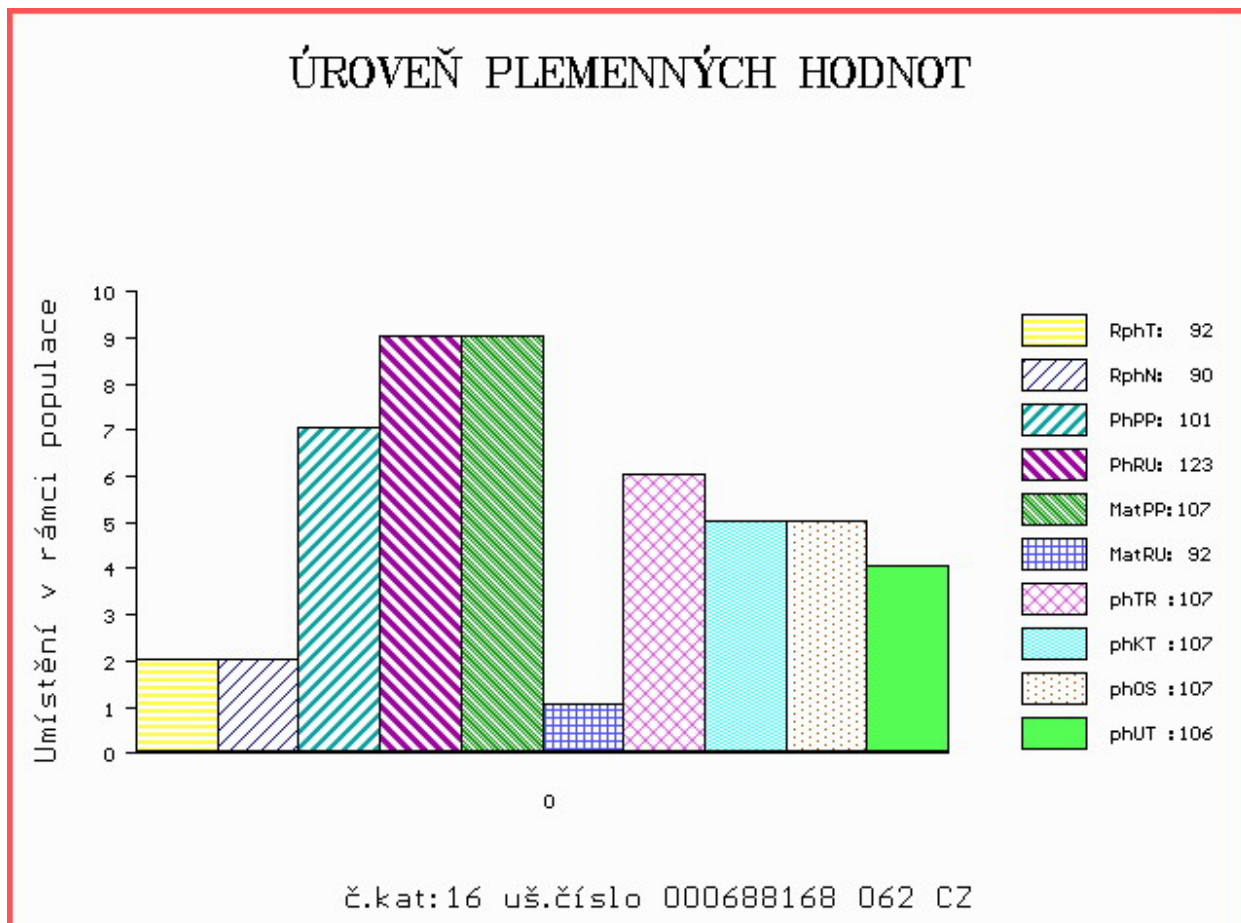

Číslo : 180683 064 CZ GOLEM +/- R* Číslo katalogu 17
 Dat.nar. : 26.01.2020 Plemeno : T100 Charolais
 Chovatel : Knotek Jan ml., Rozseč
 Majitel : Knotek Jan ml., Rozseč

OOO 288 318 VEAU D'OR 7121324993
 OO 288 317 CYRANO 5813707504
 MOO 5812404228 FR VERTU 5812404228

OTEC ICH 755 LYSDESPRES 5810615827
 OMO 290 402 BIJOU 5811506335
 MO 5811609030 FR EUROVISION 5811609030
 MMO 5811904130 FR VIGUEUR 5811904130

OOM ZTI 516 ROSS P 329000554583052
 OM ZIT 457 ZORAN PAC V 432000762551032
 MOM 114400 942 CZ 018000114400942

MA 664574 961 CZ /1 ot CASTA Z PAVLOVIC P 230000664574961
 OMM ZTI 719 EMIR 8541877299
 MM 501845 961 CZ VEZÍRKA Z PAVLOVIC 230000501845961
 MMM 342139 961 CZ RYBIČKA Z PAVLOVIC 230000342139961

Vl.užit:nar: 45 ** kg ve 120d: 195 kg 210d: 337 kg 365d: 562 kg / kříž: 138 cm
 Přírustek v testu : 1833 g / 108 přírustek od narození: 1507 g / 109 šourek 40 cm
 Věk při ZV 464 dní aktuálně k 23.03.21 hmotnost: 681 kg výška v kříži: 143 cm

PLEMENNÉ HODNOTY										LINEARNÍ HODNOCENÍ							
	pp	ru	pp	ru	TR	KT	OS	UT		Hmot	kříž	TR	KT	OS	UT	CE	
BÝK	PE	103	116	ME	89	94	108	112	112	112							
MATKA	PE	96	111	ME	89	102	116	117	115	117	758	145	22	23	20	7	72
OTEC	PE	98	118	ME	92	87	117	114	111	113	0	0	0	0	0	0	0

HODNOCEN: TR 9 / /10 KT / / OS / / UT Výsledek:

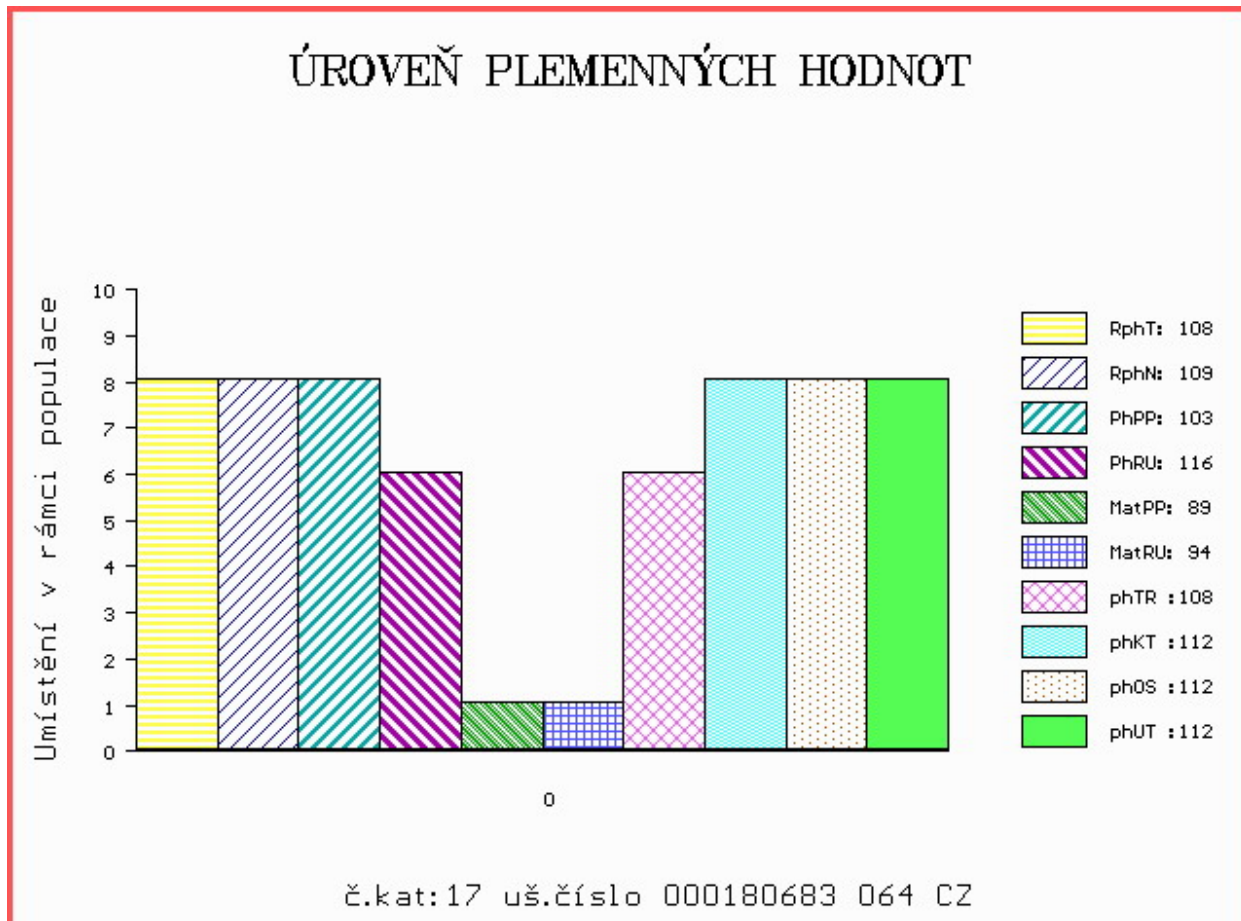

Číslo : 643402 051 CZ GLANZ Z PEKLA F/+ V Číslo katalogu 18
 Dat.nar. : 26.01.2020 Plemeno : T100 Charolais
 Chovatel : Farma Peklo s.r.o.
 Majitel : Jihočeský chovatel a.s.Č.Budějovice

OOO 280 271 VIKING AV SIMONTORP PP 35202-2336
 OO ZIT 337 GUINNES SC PP 5111038250
 MOO 5107037806 FR CHOUCROUTE 5107037806

OTEC ZIT 855 JASON V 0202115042
 OMO ZTI 245 SUEDOIS 5811102125
 MO 202114166 FR FLORE 0202114166
 MMO 202113372 FR BERCEUSE 0202113372

OOM 269 449 IDEALISTE RVS 1893105537
 OM ZTI 245 SUEDOIS 5811102125
 MOM 5813099561 FR PLUIE 5813099561

MA 144317 951 CZ /7 ot R 423000144317951
 OMM ZCH 517 NELSON 0397108304
 MM 7121505 730 FR ALLEGRESSE 7121505730
 MMM 7121369902 FR PARESSE 7121369902

Vl.užit:nar: 46 * kg ve 120d: 241 kg 210d: 392 kg 365d: 627 kg / kříž: 138 cm
 Přírustek v testu : 1808 g / 104 přírustek od narození: 1661 g / 106 šourek 38 cm
 Věk při ZV 464 dní aktuálně k 23.03.21 hmotnost: 747 kg výška v kříži: 140 cm

PLEMENNÉ HODNOTY										LINEARNÍ HODNOCENÍ							
	pp	ru	pp	ru	TR	KT	OS	UT	Hmot	kříž	TR	KT	OS	UT	CE		
BÝK	PE	98	121	ME	98	105	120	118	115	117							
MATKA	PE	107	113	ME	92	115	111	109	106	107	858	148	25	21	20	7	73
OTEC	PE	88	119	ME	104	99	101	107	108	108	756	145	23	21	19	7	70

HODNOCEN: TR 8 / /10 KT / / OS / / UT Výsledek:

ÚROVEŇ PLEMENNÝCH HODNOT

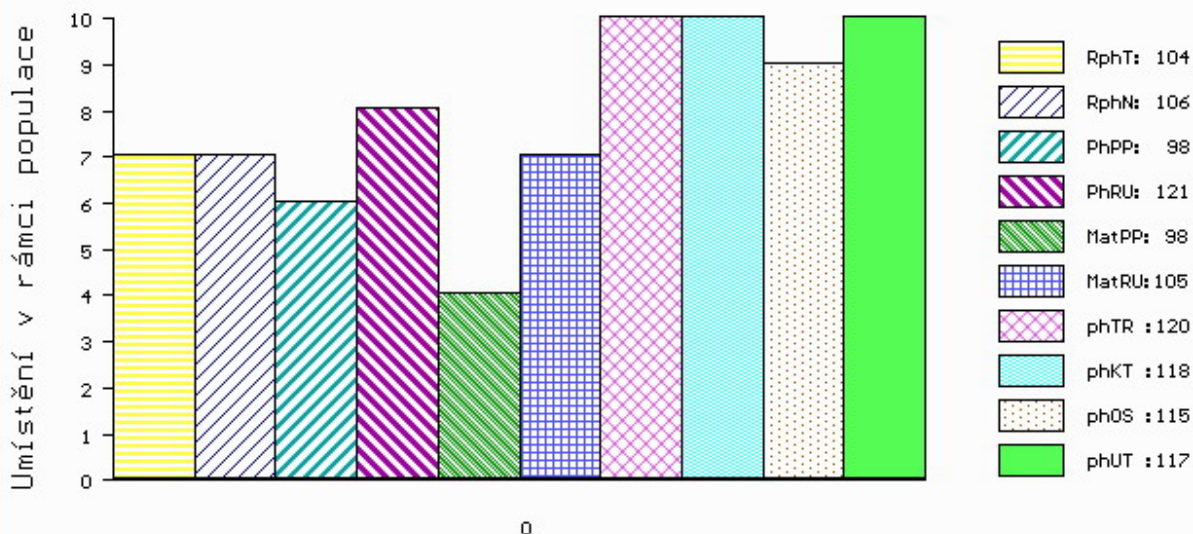

č.kat:18 uš.číslo 000643402 051 CZ

Číslo : 180685 064 CZ GREP +/+ P* Číslo katalogu 19
 Dat.nar. : 28.01.2020 Plemeno : T100 Charolais
 Chovatel : Knotek Jan ml., Rozseč
 Majitel : Knotek Jan ml., Rozseč

OOO ZTI 085 VIRGIL SC P 4240983344
 OO 285 127 GLAIEUL P 7121802791
 MOO 7121749128 FR ETAPE 7121749128

OTEC ZIT 829 JAPON SC P 0311944018
 OMO 285 128 CACAO 1824457510
 MO 313730548 FR FRAISE 0313730548
 MMO 312256509 FR BUVETTE 0312256509

OOM ZCH 699 JUMPER 8894104162
 OM ZTI 905 TOMBAPIK 6464149921
 MOM 6495014351 FR LAVANDE 6495014351

MA 202685 941 CZ /1 ot DEBRA Z TÝNIŠTĚ 411000202685941
 OMM ZTI 542 DELUGE 4241508084
 MM 157799 941 CZ VŠETEČKA Z TÝNIŠTĚ 411000157799941
 MMM 7121324110 FR VANNE 7121324110

Vl.užit:nar: 46 ** kg ve 120d: 210 kg 210d: 355 kg 365d: 540 kg / kříž: 136 cm
 Přírustek v testu : 1608 g / 80 přírustek od narození: 1405 g / 85 šourek 40 cm
 Věk při ZV 462 dní aktuálně k 23.03.21 hmotnost: 636 kg výška v kříži: 141 cm

PLEMENNÉ HODNOTY										LINEARNÍ HODNOCENÍ						
	pp	ru	pp	ru	TR	KT	OS	UT		Hmot	kříž	TR	KT	OS	UT	CE
BÝK	PE	101	115	ME	98	99	115	110	108	110						
MATKA	PE	100	109	ME	103	104	109	100	98	101	724	145	21	20	20	7 68
OTEC	PE	93	114	ME	97	96	108	106	106	106	0	0	0	0	0	0

HODNOCEN: TR 9 / / 9 KT / / OS / / UT Výsledek:

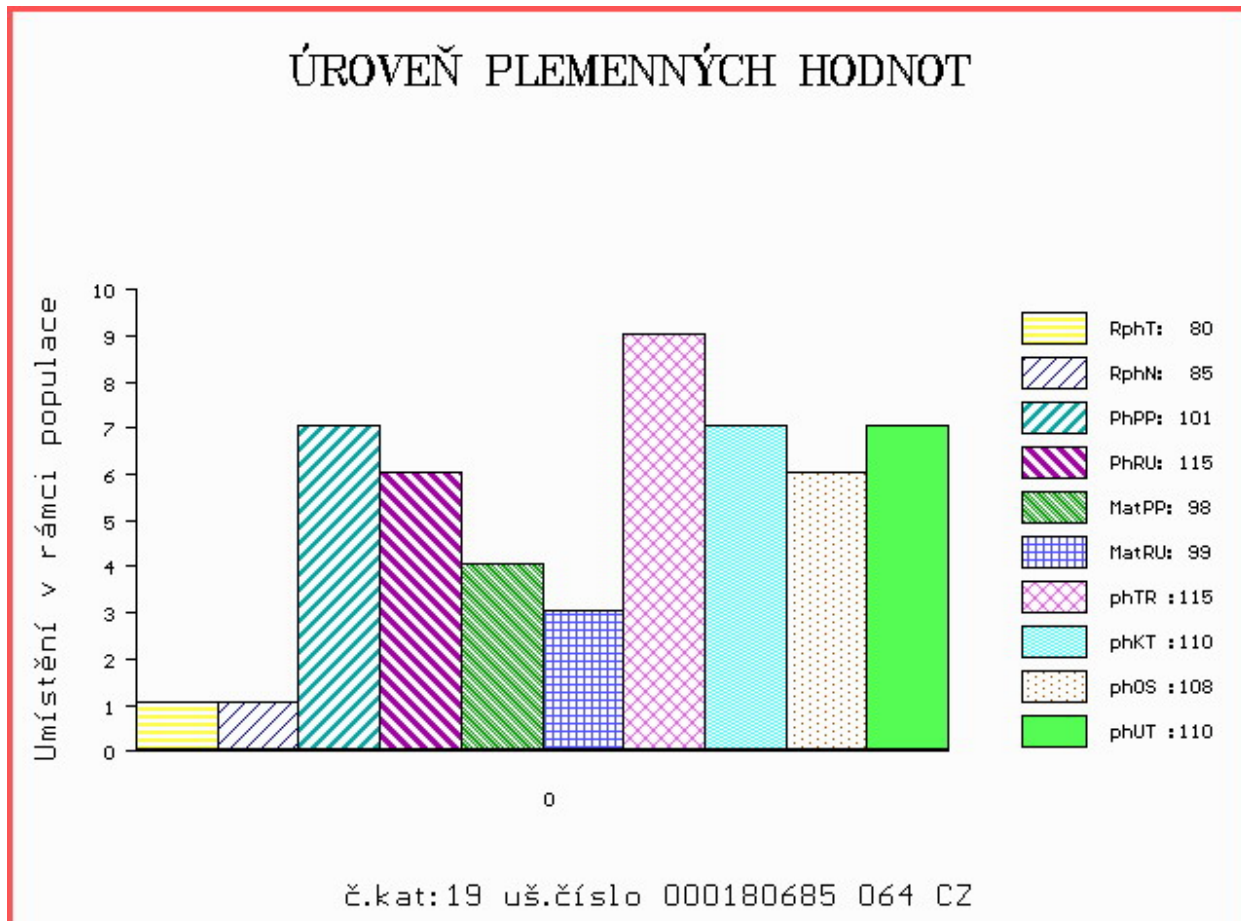

Číslo : 688169 062 CZ GANDY REDU +/+ P* Číslo katalogu 20
 Dat.nar. : 29.01.2020 Plemeno : T100 Charolais
 Chovatel : REDU, spol. s r.o.
 Majitel : REDU, spol. s r.o.

OOO ZCH 942 UNICO SC PP 7121333571
 OO ZIT 340 ENRICO SC P 8563019066
 MOO 8563018323 FR TEINTE 8563018323

OTEC ICH 397 MIKADO SC PP 0338396655
 OMO 288 316 CHICMOD BB P 7121297493
 MO 314763836 FR IBIZA SC P 0314763836
 MMO 312256485 FR BETISE 0312256485

OOM ZTI 087 RURAL 6502730908
 OM 289 531 IBISCUS 7121622014
 MOM 7121638465 FR DANSE 7121638465

MA 7122126339 FR /2 ot MARGE 7122126339
 OMM 289 143 DIAMANT 7121738225
 MM 7121612995 FR HILMA 7121612995
 MMM 7121145049 FR ACIERIE 7121145049

Vl.užit:nar: 52 *** kg ve 120d: 234 kg 210d: 383 kg 365d: 649 kg / kříž: 139 cm
 Přírustek v testu : 1858 g / 99 přírustek od narození: 1642 g / 96 šourek 42 cm
 Věk při ZV 461 dní aktuálně k 23.03.21 hmotnost: 740 kg výška v kříži: 144 cm

PLEMENNÉ HODNOTY										LINEARNÍ HODNOCENÍ							
	pp	ru	pp	ru	TR	KT	OS	UT		Hmot	kříž	TR	KT	OS	UT	CE	
BÝK	PE	93	125	ME	113	86	111	106	104	106							
MATKA	PE	98	110	ME	102	100	103	100	100	101	712	138	21	19	18	6	64
OTEC	PE	104	120	ME	115	83	99	94	93	93	810	148	28	23	22	8	81

HODNOCEN: TR 10 / /10 KT / / OS / / UT Výsledek:

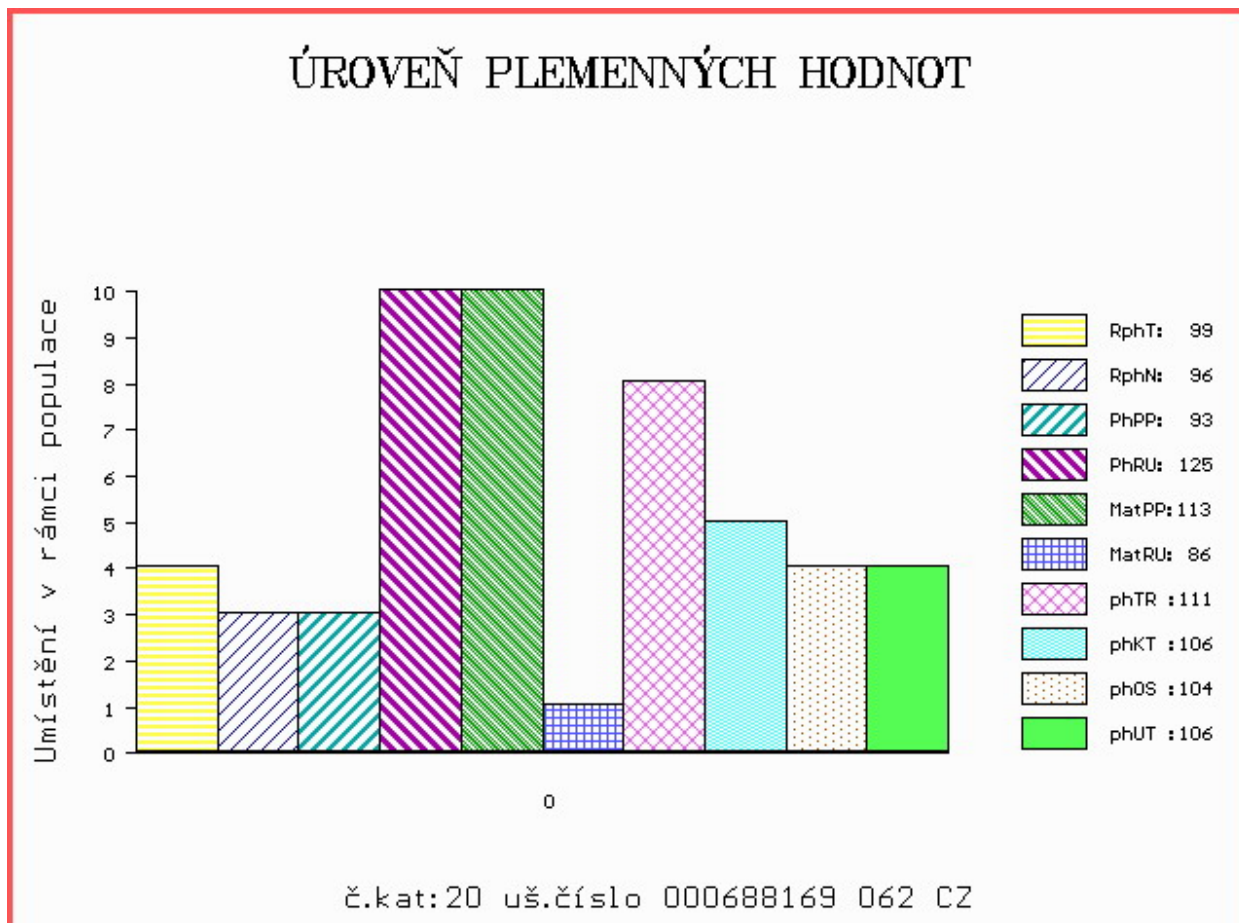

Číslo : 180687 064 CZ GYMNASTA MH/+ P Číslo katalogu 21
 Dat.nar. : 31.01.2020 Plemeno : T100 Charolais
 Chovatel : Knotek Jan ml., Rozseč
 Majitel : Knotek Jan ml., Rozseč

OOO ZTI 712 CABAR SC P 5703713148
 OO 288 803 INDOU PP 3615364745
 MOO 3615361640 FR FAUSTINE P 3615361640

OTEC ICH 450 MUST PP 3615397331
 OMO 288 804 FLAMBEAU 3615300433
 MO 3615373080 FR ILLUSION P 3615373080
 MMO 3615189259 FR DANSE 3615189259

OOM ZTI 516 ROSS P 329000554583052
 OM ZIT 457 ZORAN PAC V 432000762551032
 MOM 114400 942 CZ 018000114400942

MA 664573 961 CZ /1 ot CITA Z PAVLOVIC P 230000664573961
 OMM ZTI 166 ALBINOS 7121425740
 MM 367676 961 CZ 230000367676961
 MMM 122718 614 CZ 163614122718

Vl.užit:nar: 46 ** kg ve 120d: 184 kg 210d: 312 kg 365d: 538 kg / kříž: 131 cm
 Přírustek v testu : 2066 g / 111 přírustek od narození: 1456 g / 107 šourek 39 cm
 Věk při ZV 459 dní aktuálně k 23.03.21 hmotnost: 653 kg výška v kříži: 138 cm

PLEMENNÉ HODNOTY										LINEARNÍ HODNOCENÍ							
	pp	ru	pp	ru	TR	KT	OS	UT		Hmot	kříž	TR	KT	OS	UT	CE	
BÝK	PE	91	108	ME	104	96	95	98	100	98							
MATKA	PE	79	102	ME	113	99	102	107	108	107	826	147	26	26	21	8	81
OTEC	PE	94	117	ME	98	93	107	104	104	104	0	0	0	0	0	0	0

HODNOCEN: TR 7 / / 9 KT / / OS / / UT Výsledek:

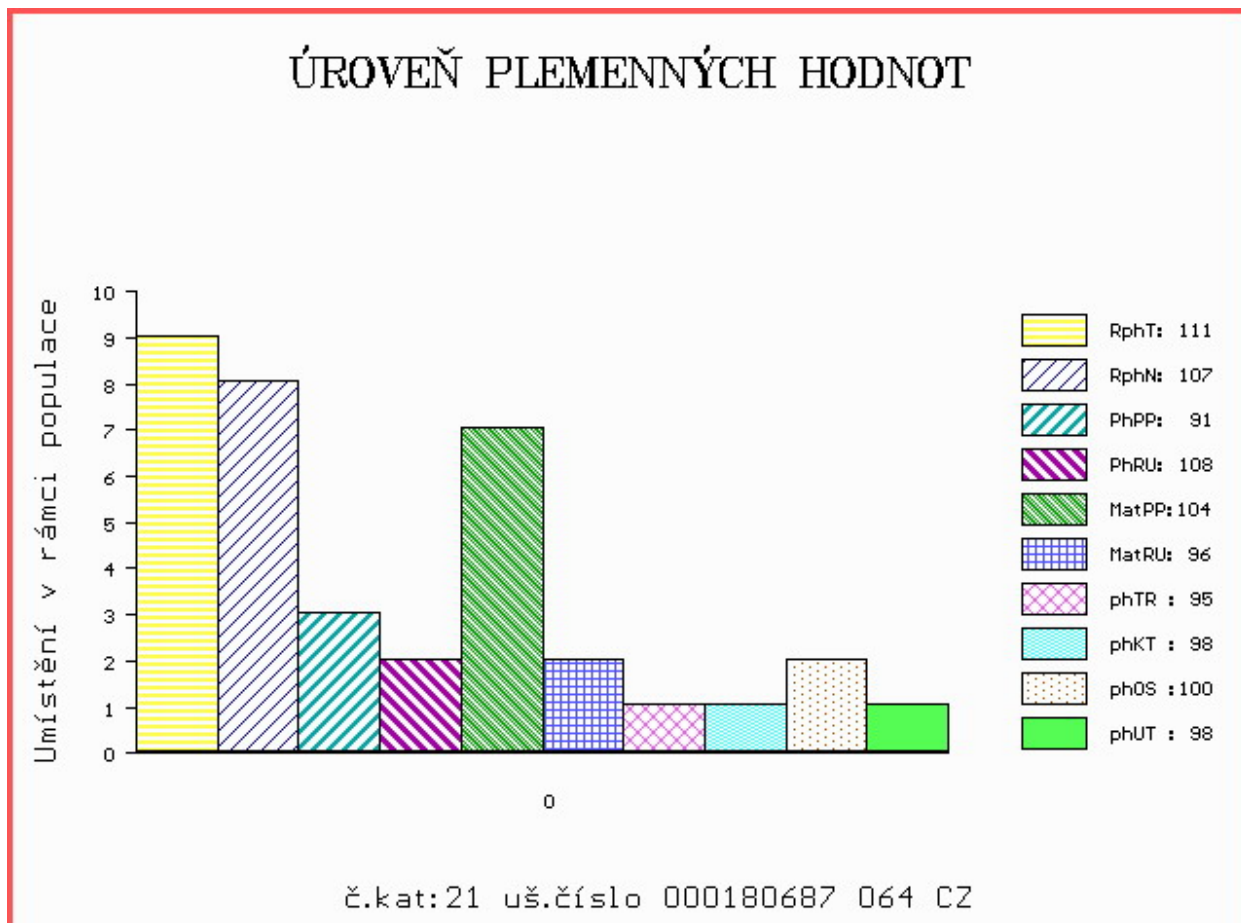

Číslo : 135459 064 CZ GUSTA Z MEZIBOŘÍ ++ Číslo katalogu 22
 Dat.nar. : 01.02.2020 Plemeno : T100 Charolais
 Chovatel : Hatlák V.ing.,Meziboří
 Majitel : Hatlák V.ing.,Meziboří

OOO ZCH 807 OSTANI 8543362449
 OO 289 675 ARAGON 0802950149
 MOO 802949314 FR ROXELANE 0802949314

OTEC ICH 726 GIONO 2130301025
 OMO 289 676 PADIRAC 0310189483
 MO 2130304043 FR VIGNETTE 2130304043
 MMO 2101108742 FR STARELETTE 2101108742

OOM 267 903 MARQUIS CR 0396101838
 OM ZIT 106 UNMARQUIS 4522793013
 MOM 4522799814 FR POUPEE 4522799814

MA 570284 961 CZ /4 ot 017000570284961
 OMM ZCH 810 REPAIR 5811001744
 MM 380943 961 CZ SÁRA Z MEZIBOŘÍ 017000380943961
 MMM 127540 614 CZ JACHTA Z MEZIBOŘÍ 017000127540614

Vl.užit:nar: 47 *** kg ve 120d: 238 kg 210d: 387 kg 365d: 600 kg / kříž: 139 cm
 Přírustek v testu : 2066 g / 95 přírustek od narození: 1627 g / 99 šourek 39 cm
 Věk při ZV 458 dní aktuálně k 23.03.21 hmotnost: 724 kg výška v kříži: 142 cm

PLEMENNÉ HODNOTY										LINEARNÍ HODNOCENÍ							
	pp	ru	pp	ru	TR	KT	OS	UT		Hmot	kříž	TR	KT	OS	UT	CE	
BÝK	PE	96	123	ME	106	96	114	107	105	109							
MATKA	PE	96	114	ME	120	112	107	102	100	102	820	147	25	19	19	7	70
OTEC	PE	83	122	ME	99	84	113	116	116	118	0	0	0	0	0	0	0

HODNOCEN: TR 9 / /10 KT / / OS / / UT Výsledek:

ÚROVEŇ PLEMENNÝCH HODNOT

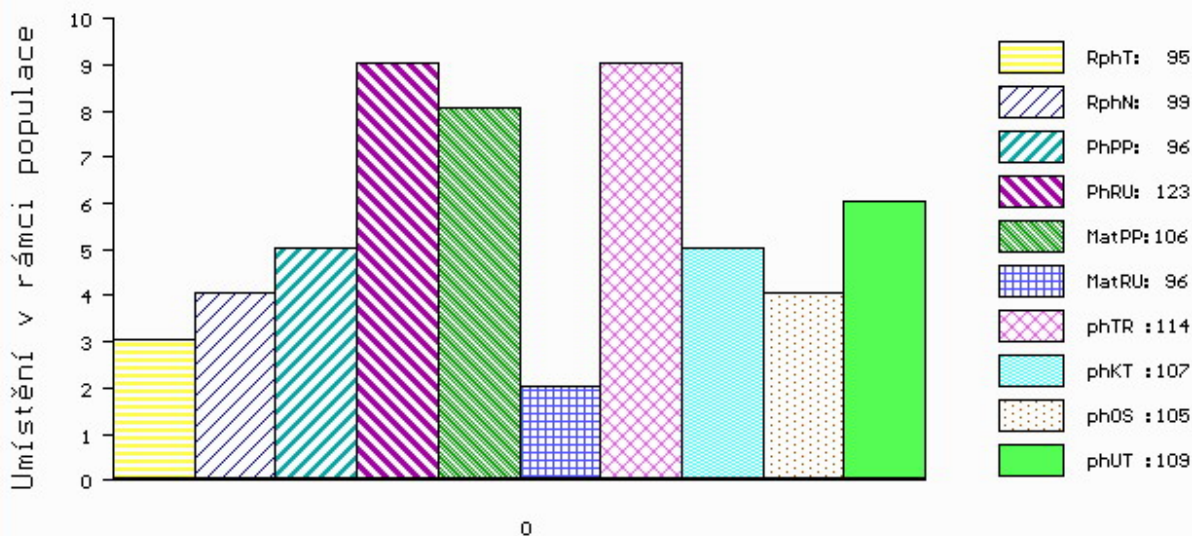

č.kat:22 uš.číslo 000135459 064 CZ

Číslo : 688170 062 CZ GERARD REDU +/- P* Číslo katalogu 23
 Dat.nar. : 02.02.2020 Plemeno : T100 Charolais
 Chovatel : REDU, spol. s r.o.
 Majitel : REDU, spol. s r.o.

OOO ZCH 945 UNO SC P 4240830479
 OO ZIT 523 EXOTIC SC P 7121849142
 MOO 7121434650 FR VARSOVIE 7121434650

OTEC ICH 538 LEONIDAS P 3615366192
 OMO ZTI 904 SESAME 5703388462
 MO 3615300465 FR FARANDOLE 3615300465
 MMO 3615034922 FR UNEREVEUSE 3615034922

OOM ZTI 249 AVAL 7121525668
 OM ZIT 282 VELEK Z TÝNIŠTĚ 411000551939041
 MOM 800111373 FR URSULA 0800111373

MA 185065 941 CZ /3 ot BRITA Z ČISTÉ 369000185065941
 OMM ZCH 296 JOCKEY 8894104166
 MM 103858 309 CZ 062309103858
 MMM 3087 417 CZ 062417003087

Vl.užit:nar: 53 *** kg ve 120d: 240 kg 210d: 379 kg 365d: 659 kg / kříž: 137 cm
 Přírustek v testu : 2166 g / 97 přírustek od narození: 1733 g / 98 šourek 39 cm
 Věk při ZV 457 dní aktuálně k 23.03.21 hmotnost: 772 kg výška v kříži: 140 cm

PLEMENNÉ HODNOTY										LINEARNÍ HODNOCENÍ							
	pp	ru	pp	ru	TR	KT	OS	UT	Hmot	kříž	TR	KT	OS	UT	CE		
BÝK	PE	88	125	ME	111	91	106	111	110	109							
MATKA	PE	103	102	ME	104	105	88	92	92	90	762	144	25	20	21	7	73
OTEC	PE	87	138	ME	111	83	108	120	121	118	1309	154	30	25	24	9	88

HODNOCEN: TR 8 / /10 KT / / OS / / UT Výsledek:

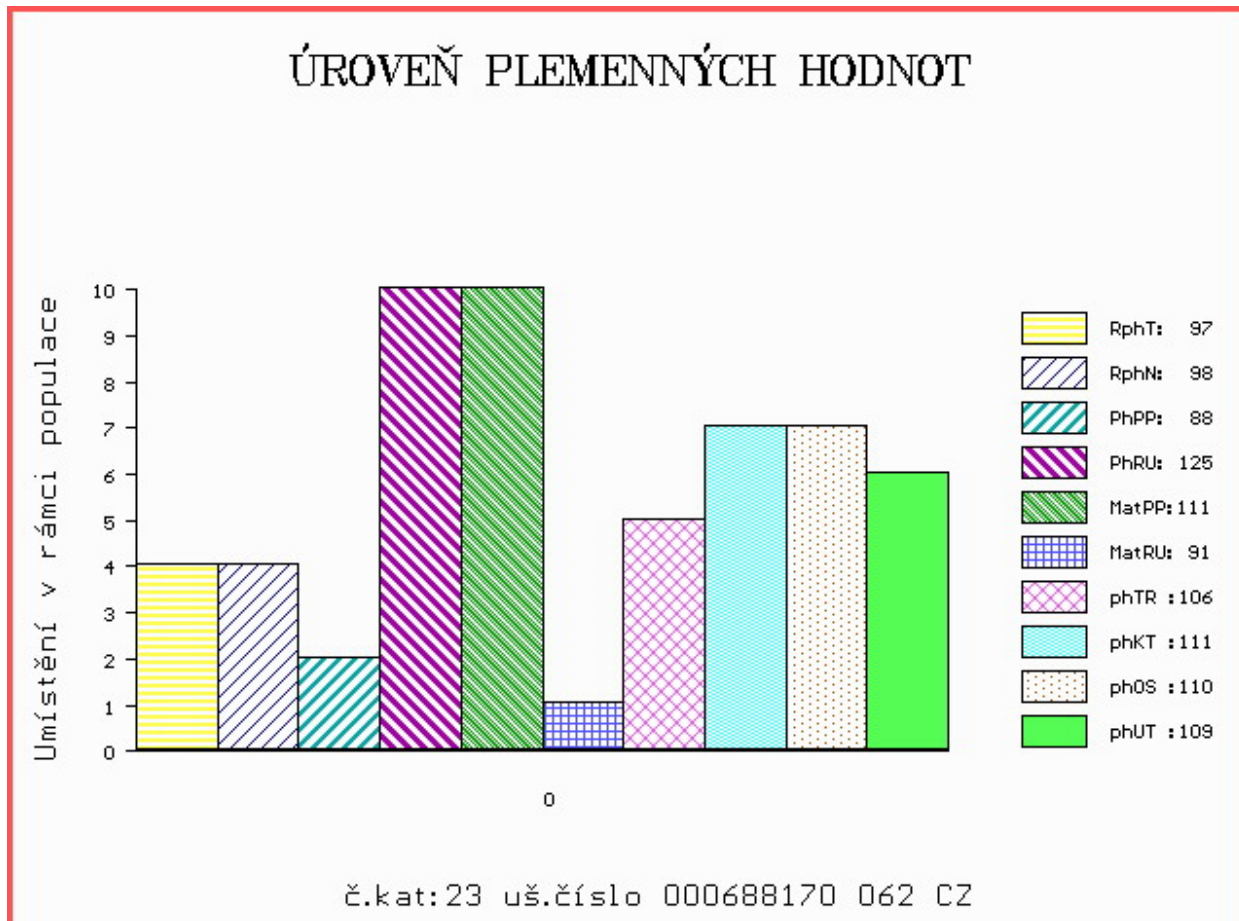

Číslo : 688171 062 CZ GERD REDU +/- V* Číslo katalogu 24
 Dat.nar. : 04.02.2020 Plemeno : T100 Charolais
 Chovatel : REDU, spol. s r.o.
 Majitel : REDU, spol. s r.o.

OOO ZIT 339 CASTOR 6146791641
 OO ICH 072 JAGUAR 8067788807
 MOO 8065918390 FR ETNA 8065918390

OTEC ICH 848 NEWMAN V 7122368639
 OMO ZTI 085 VIRGIL SC P 4240983344
 MO 7121863259 FR HEUREUSE P 7121863259
 MMO 7121367810 FR BANNIERE 7121367810

OOM ZTI 719 EMIR 8541877299
 OM ZIT 225 VELÍN Z PAVLOVIC 230000800192061
 MOM 295406 961 CZ PAVLA Z PAVLOVIC 230000295406961

MA 350408 952 CZ /2 ot CITA Z HOREK 329000350408952
 OMM ZTI 545 ELDORADO 0313389038
 MM 236373 952 CZ 329000236373952
 MMM 120339 953 CZ 329000120339953

Vl.užit:nar: 52 *** kg ve 120d: 219 kg 210d: 344 kg 365d: 559 kg / kříž: 136 cm
 Přírustek v testu : 1516 g / 89 přírustek od narození: 1380 g / 85 šourek 41 cm
 Věk při ZV 455 dní aktuálně k 23.03.21 hmotnost: 622 kg výška v kříži: 141 cm

PLEMENNÉ HODNOTY										LINEARNÍ HODNOCENÍ						
	pp	ru	pp	ru	TR	KT	OS	UT		Hmot	kříž	TR	KT	OS	UT	CE
BÝK	PE	89	113	ME	103	104	103	101	100	100						
MATKA	PE	89	113	ME	90	108	105	108	108	107	934 /	151	28	24	23	9 84
OTEC	PE	98	113	ME	110	100	101	94	92	93	830 /	148	28	23	21	8 80

HODNOCEN: TR 9 / / 8 KT / / OS / / UT Výsledek:

ÚROVEŇ PLEMENNÝCH HODNOT

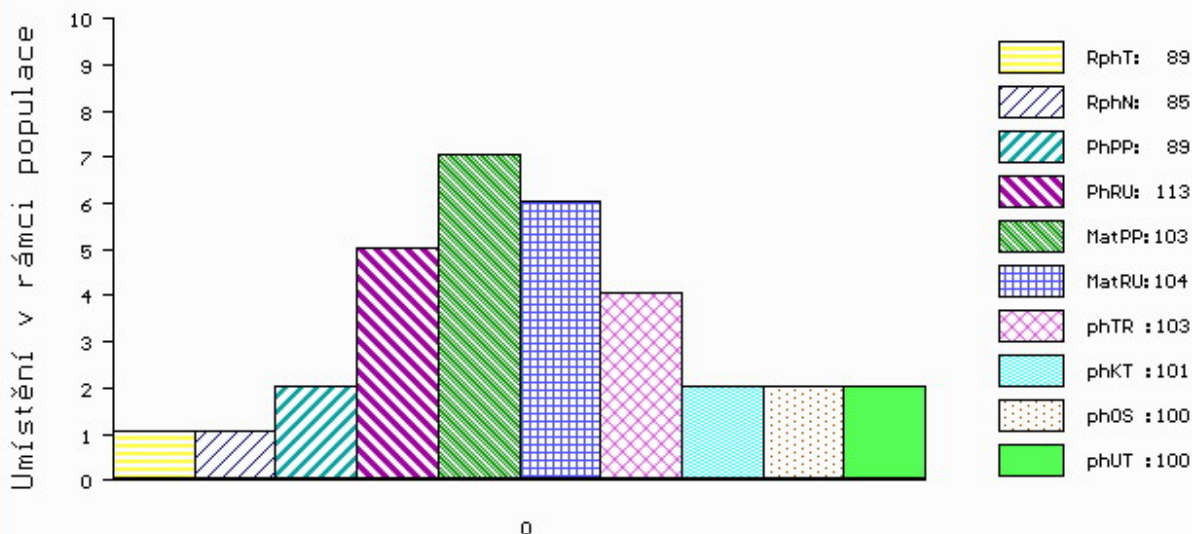

č.kat:24 uš.číslo 000688171 062 CZ

Číslo : 688172 062 CZ GARDE REDU ++ P* Číslo katalogu 25
 Dat.nar. : 04.02.2020 Plemeno : T100 Charolais
 Chovatel : REDU, spol. s r.o.
 Majitel : REDU, spol. s r.o.

OOO ZCH 945 UNO SC P 4240830479
 OO ZIT 523 EXOTIC SC P 7121849142
 MOO 7121434650 FR VARSOVIE 7121434650

OTEC ICH 538 LEONIDAS P 3615366192
 OMO ZTI 904 SESAME 5703388462
 MO 3615300465 FR FARANDOLE 3615300465
 MMO 3615034922 FR UNEREVEUSE 3615034922

OOM 271 862 ARTIPOP 8541877145
 OM ZTI 715 EROS 8541877328
 MOM 8541871243 FR UPETTE 8541871243

MA 183803 941 CZ /3 ot BABETA Z TÝNIŠTĚ 411000183803941
 OMM ZTI 406 PLAMEN ET 422000567752031
 MM 157830 941 CZ VYVŘELINA Z TÝNIŠTĚ 411000157830941
 MMM 201601668 FR VERONE 0201601668

Vl.užit:nar: 51 *** kg ve 120d: 206 kg 210d: 343 kg 365d: 632 kg / kříž: 138 cm
 Přírustek v testu : 2016 g / 98 přírustek od narození: 1663 g / 95 šourek 38 cm
 Věk při ZV 455 dní aktuálně k 23.03.21 hmotnost: 738 kg výška v kříži: 142 cm

PLEMENNÉ HODNOTY										LINEARNÍ HODNOCENÍ						
	pp	ru	pp	ru	TR	KT	OS	UT		Hmot	kříž	TR	KT	OS	UT	CE
BÝK	PE	85	121	ME	105	90	99	104	104	103						
MATKA	PE	90	102	ME	92	100	103	96	96	97	802 /	146	26	21	21	7 75
OTEC	PE	87	138	ME	111	83	108	120	121	118	1309 /	154	30	25	24	9 88

HODNOCEN: TR 9 / /10 KT / / OS / / UT Výsledek:

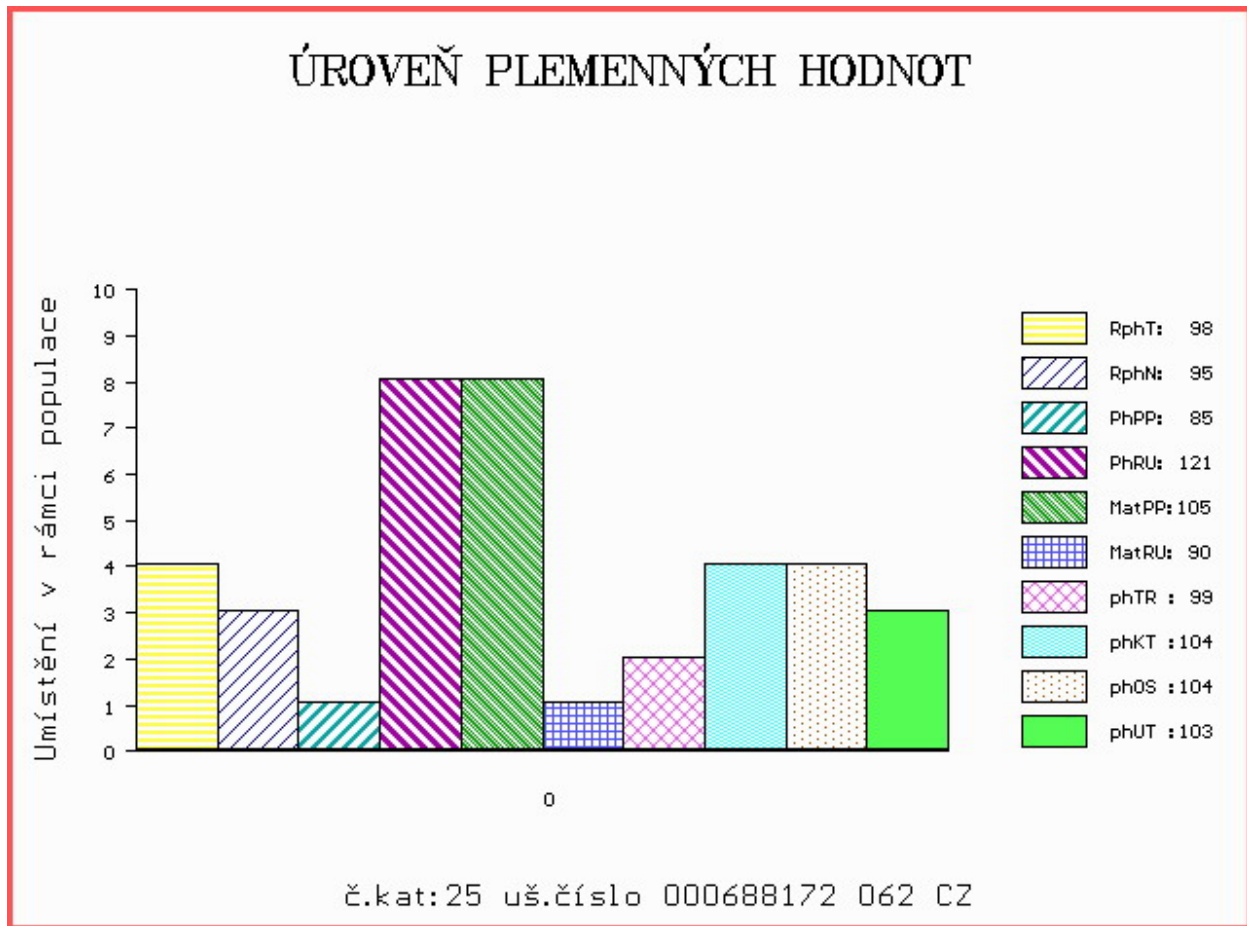

Číslo : 688173 062 CZ GRUIF REDU +/- V* Číslo katalogu 26
 Dat.nar. : 09.02.2020 Plemeno : T100 Charolais
 Chovatel : REDU, spol. s r.o.
 Majitel : REDU, spol. s r.o.

OOO ZIT 339 CASTOR 6146791641
 OO ICH 072 JAGUAR 8067788807
 MOO 8065918390 FR ETNA 8065918390

OTEC ICH 848 NEWMAN V 7122368639
 OMO ZTI 085 VIRGIL SC P 4240983344
 MO 7121863259 FR HEUREUSE P 7121863259
 MMO 7121367810 FR BANNIERE 7121367810

OOM 000 BEAUTIFUL 7121356143
 OM 289 545 ESKIMO 7121669419
 MOM 7121275463 FR AMITIE 7121275463

MA 7122376575 FR /2 ot MONALISA 7122376575
 OMM 289 121 CADIX 0312757885
 MM 7121799288 FR EGRIE 7121799288
 MMM 7121383350 FR UNE D'AZU 7121383350

Vl.užit:nar: 46 *** kg ve 120d: 239 kg 210d: 394 kg 365d: 679 kg / kříž: 142 cm
 Přírustek v testu : 1991 g / 100 přírustek od narození: 1772 g / 97 šourek 42 cm
 Věk při ZV 450 dní aktuálně k 23.03.21 hmotnost: 769 kg výška v kříži: 148 cm

PLEMENNÉ HODNOTY										LINEARNÍ HODNOCENÍ								
	pp	ru	pp	ru	TR	KT	OS	UT		Hmot	kříž	TR	KT	OS	UT	CE		
BÝK	PE	99	121	ME	104	97	112	113	111	112								
MATKA	PE	99	103	ME	98	107	107	113	114	113	820	/	151	25	22	19	7	73
OTEC	PE	98	113	ME	110	100	101	94	92	93	830	/	148	28	23	21	8	80

HODNOCEN: TR 10 / /10 KT / / OS / / UT Výsledek:

ÚROVEŇ PLEMENNÝCH HODNOT

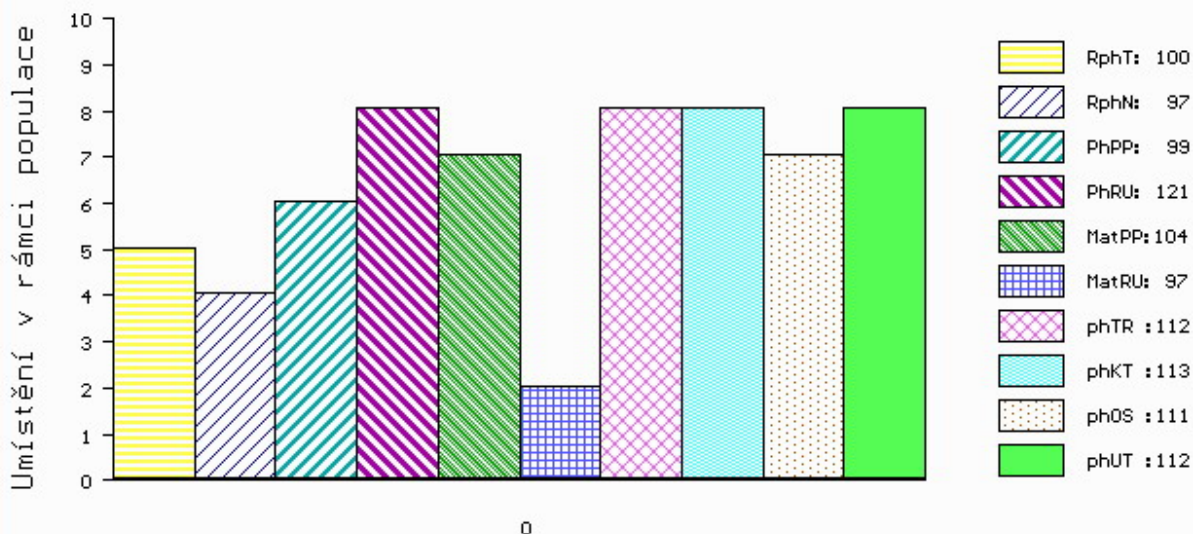

č.kat:26 uš.číslo 000688173 062 CZ

Číslo : 688174 062 CZ GEROJ REDU +/- Číslo katalogu 27
 Dat.nar. : 09.02.2020 Plemeno : T100 Charolais
 Chovatel : REDU, spol. s r.o.
 Majitel : REDU, spol. s r.o.

OOO ZCH 945 UNO SC P 4240830479
 OO ZIT 523 EXOTIC SC P 7121849142
 MOO 7121434650 FR VARSOVIE 7121434650

OTEC ICH 538 LEONIDAS P 3615366192
 OMO ZTI 904 SESAME 5703388462
 MO 3615300465 FR FARANDOLE 3615300465
 MMO 3615034922 FR UNEREVEUSE 3615034922

OOM ZCH 703 NECESSAIRE 6327793880
 OM ZTI 629 SOLISTA Z ČISTÉ 369000523176041
 MOM 310751741 FR SONATE 0310751741

MA 194580 941 CZ /2 ot CRYSTALKA Z ČISTÉ 369000194580941
 OMM ZCH 812 IJOUFFLU 6327351004
 MM 120787 941 CZ 369000120787941
 MMM 310551470 FR SARDINE 0310551470

Vl.užit:nar: 46 *** kg ve 120d: 230 kg 210d: 396 kg 365d: 667 kg / kříž: 139 cm
 Přírustek v testu : 1925 g / 95 přírustek od narození: 1725 g / 99 šourek 40 cm
 Věk při ZV 450 dní aktuálně k 23.03.21 hmotnost: 750 kg výška v kříži: 142 cm

PLEMENNÉ HODNOTY										LINEARNÍ HODNOCENÍ							
	pp	ru	pp	ru	TR	KT	OS	UT	Hmot	kříž	TR	KT	OS	UT	CE		
BÝK	PE	93	131	ME	100	92	113	115	114	114							
MATKA	PE	95	111	ME	90	107	107	108	107	108	770	147	26	21	20	7	74
OTEC	PE	87	138	ME	111	83	108	120	121	118	1309	154	30	25	24	9	88

HODNOCEN: TR 9 / /10 KT / / OS / / UT Výsledek:

ÚROVEŇ PLEMENNÝCH HODNOT

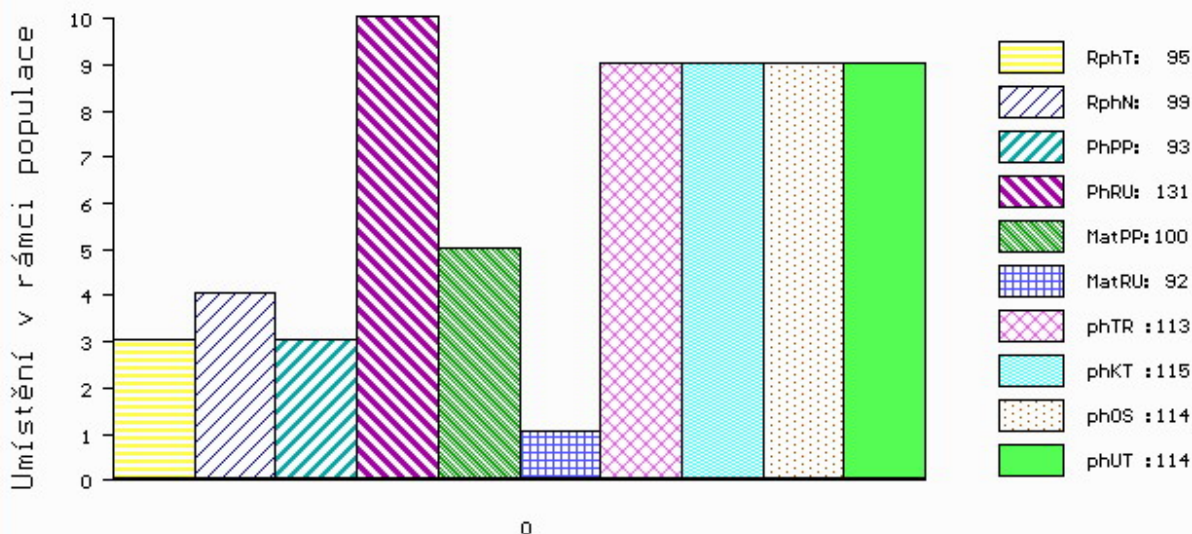

č.kat:27 uš.číslo 000688174 062 CZ

Číslo : 688175 062 CZ GUSTA REDU +/- P* Číslo katalogu 28
 Dat.nar. : 10.02.2020 Plemeno : T100 Charolais
 Chovatel : REDU, spol. s r.o.
 Majitel : REDU, spol. s r.o.

OOO ZCH 945 UNO SC P 4240830479
 OO ZIT 523 EXOTIC SC P 7121849142
 MOO 7121434650 FR VARSOVIE 7121434650

OTEC ICH 538 LEONIDAS P 3615366192
 OMO ZTI 904 SESAME 5703388462
 MO 3615300465 FR FARANDOLE 3615300465
 MMO 3615034922 FR UNEREVEUSE 3615034922

OOM ZCH 704 NATUR 3697010336
 OM ZTI 718 VOIMO 5703556364
 MOM 5703169124 FR OVATION 5703169124

MA 183709 941 CZ /3 ot BABŮ Z TÝNIŠTĚ 411000183709941
 OMM ZTI 115 OTTA SU 062000104046041
 MM 157794 941 CZ VÁZA Z TÝNIŠTĚ 411000157794941
 MMM 2304108215 FR VIENNOISE 2304108215

Vl.užit:nar: 48 *** kg ve 120d: 268 kg 210d: 393 kg 365d: 591 kg / kříž: 142 cm
 Přírustek v testu : 1308 g / 82 přírustek od narození: 1457 g / 85 šourek 41 cm
 Věk při ZV 449 dní aktuálně k 23.03.21 hmotnost: 641 kg výška v kříži: 144 cm

PLEMENNÉ HODNOTY										LINEARNÍ HODNOCENÍ						
	pp	ru	pp	ru	TR	KT	OS	UT		Hmot	kříž	TR	KT	OS	UT	CE
BÝK	PE	89	128	ME	101	95	114	113	112	113						
MATKA	PE	88	108	ME	91	111	111	108	106	109	958 /	150	27	23	22	8 80
OTEC	PE	87	138	ME	111	83	108	120	121	118	1309 /	154	30	25	24	9 88

HODNOCEN: TR 10 / / 9 KT / / OS / / UT Výsledek:

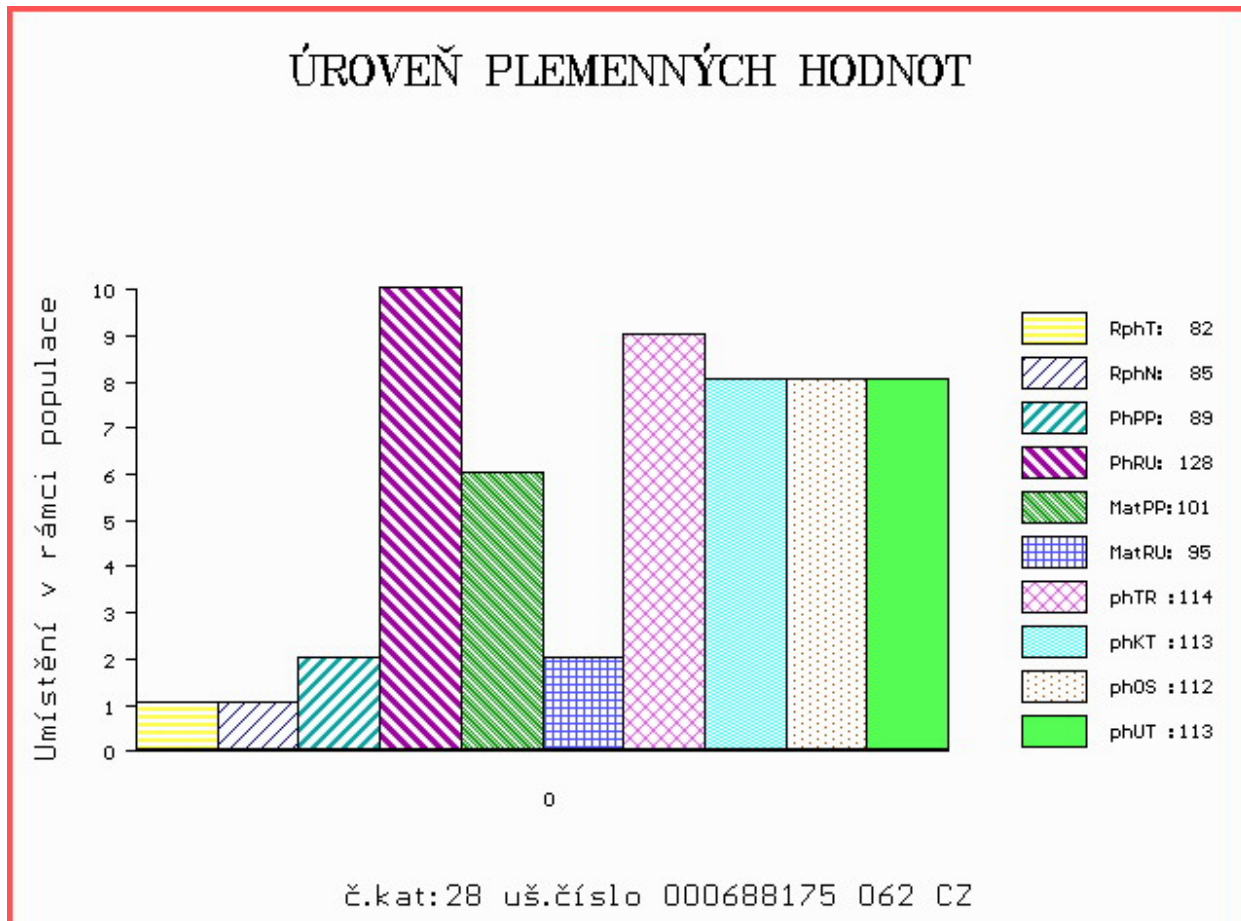

Číslo : 180689 064 CZ GORINT +/- R* Číslo katalogu 29
 Dat.nar. : 11.02.2020 Plemeno : T100 Charolais
 Chovatel : Knotek Jan ml., Rozseč
 Majitel : Knotek Jan ml., Rozseč

OOO ZTI 085 VIRGIL SC P 4240983344
 OO 285 127 GLAIEUL P 7121802791
 MOO 7121749128 FR ETAPE 7121749128

OPEC ZIT 829 JAPON SC P 0311944018
 OMO 285 128 CACAO 1824457510
 MO 313730548 FR FRAISE 0313730548
 MMO 312256509 FR BUVETTE 0312256509

OOM 285 109 VETERAN AV SIMONTORP P 57269
 OM ZIT 800 FLEETWOOD MAC AV SIMONTORP P 35202-2674-6
 MOM 99369 SE B.KARLA AV SIMONTORP 99369

MA 418229 953 CZ /1 ot DORA Z MOKRÝŠOVA P 405000418229953
 OMM ZTI 147 OBROK 018000506939042
 MM 236227 953 CZ TAMARA Z MOKRÝŠOVA 405000236227953
 MMM 123685 953 CZ 405000123685953

Vl.užit:nar: 49 ** kg ve 120d: 188 kg 210d: 333 kg 365d: 579 kg / kříž: 134 cm
 Přírustek v testu : 1991 g / 88 přírustek od narození: 1532 g / 90 šourek 41 cm
 Věk při ZV 448 dní aktuálně k 23.03.21 hmotnost: 671 kg výška v kříži: 140 cm

PLEMENNÉ HODNOTY										LINEARNÍ HODNOCENÍ							
	pp	ru	pp	ru	TR	KT	OS	UT		Hmot	kříž	TR	KT	OS	UT	CE	
BÝK	PE	97	115	ME	98	102	102	105	105	104							
MATKA	PE	101	119	ME	97	107	104	102	102	103	726	145	21	22	18	7	68
OPEC	PE	93	114	ME	97	96	108	106	106	106	0	0	0	0	0	0	0

HODNOCEN: TR 8 / /10 KT / / OS / / UT Výsledek:

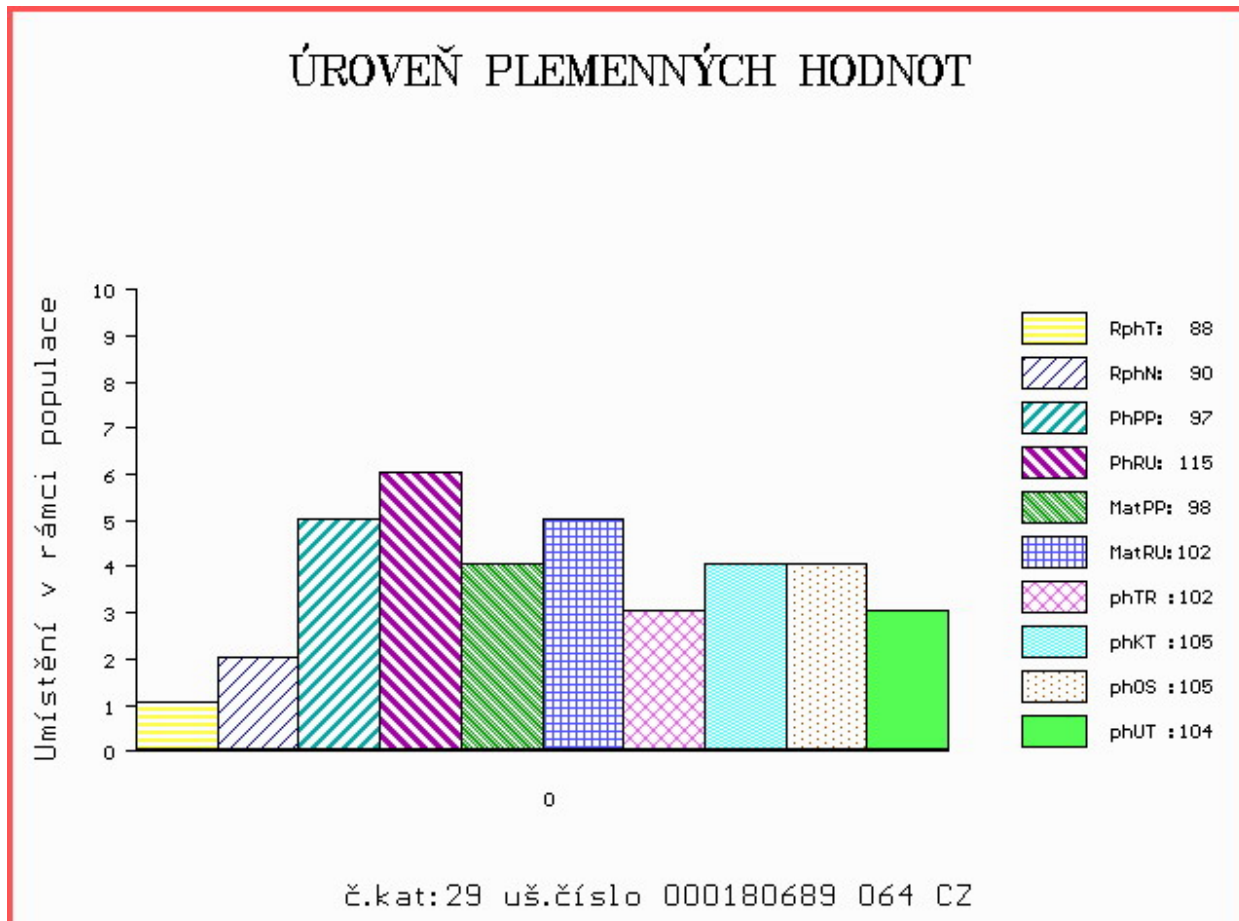

Číslo : 628633 041 CZ GURU Z TÝNIŠTĚ MH/+ Číslo katalogu 30
 Dat.nar. : 11.02.2020 Plemeno : T100 Charolais
 Chovatel : TFARMA spol.s.r.o., Týniště
 Majitel : Jihočeský chovatel a.s.Č.Budějovice

OOO 268 084 OFFENBACH 5898106648
 OO ZTI 084 VILLERS RJC 5703573168
 MOO 5703143018 FR OCEANNE 5703143018

Otec ZIT 952 BRETWILL Z TÝNIŠTĚ 411000578676041

OMO ZCH 518 JANDA SU 062389104316
 MO 134498 941 CZ SRNKA Z TÝNIŠTĚ 411000134498941
 MMO 5812404018 FR VOLTIGE 5812404018

OOM 272 500 NOAILLE VF 0397119038
 OM ZTI 895 FAMEUX 7121781518
 MOM 7121367820 FR CADILLAC 7121367820

MA 183799 941 CZ /3 ot BONAQA Z TÝNIŠTĚ 411000183799941

OMM ZTI 200 ARTABAN P 2144170207
 MM 134497 941 CZ SÁVA Z TÝNIŠTĚ P 411000134497941
 MMM 8933284132 FR VEDETTE 8933284132

Vl.užit:nar: 54 *** kg ve 120d: 235 kg 210d: 376 kg 365d: 642 kg / kříž: 136 cm
 Přírustek v testu : 1858 g / 99 přírustek od narození: 1645 g / 102 šourek 42 cm
 Věk při ZV 448 dní aktuálně k 23.03.21 hmotnost: 722 kg výška v kříži: 141 cm

PLEMENNÉ HODNOTY

LINEARNÍ HODNOCENÍ

	pp	ru	ME	pp	ru	TR	KT	OS	UT	Hmot	kříž	TR	KT	OS	UT	CE	
BÝK	PE	84	124	ME	102	95	107	113	116	114							
MATKA	PE	89	108	ME	102	108	110	115	118	116	872	147	22	20	20	7	69
Otec	PE	76	118	ME	99	94	121	118	118	119	738	145	28	21	20	7	76

HODNOCEN: TR 9 / /10 KT / / OS / / UT Výsledek:

ÚROVEŇ PLEMENNÝCH HODNOT

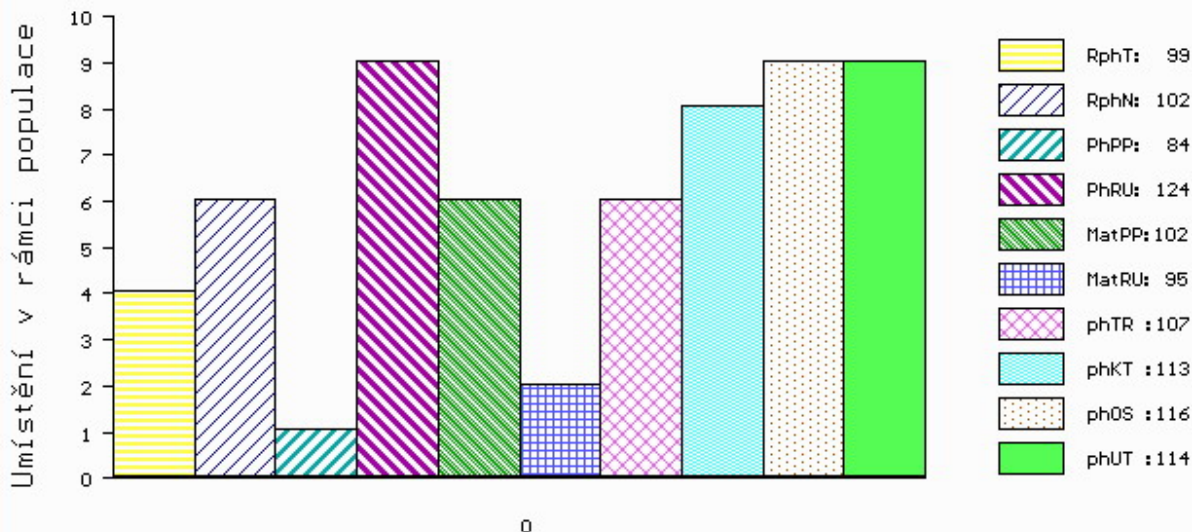

č.kat: 30 uš.číslo 000628633 041 CZ

Číslo : 180690 064 CZ GARDEN MH/+ R* Číslo katalogu 31
 Dat.nar. : 20.02.2020 Plemeno : T100 Charolais
 Chovatel : Knotek Jan ml., Rozseč
 Majitel : Knotek Jan ml., Rozseč

OOO 288 318 VEAU D'OR 7121324993
 OO 288 317 CYRANO 5813707504
 MOO 5812404228 FR VERTU 5812404228

OTEC ICH 755 LYSDESPRES 5810615827
 OMO 290 402 BIJOU 5811506335
 MO 5811609030 FR EUROVISION 5811609030
 MMO 5811904130 FR VIGUEUR 5811904130

OOM ZCH 388 IMPAIR RR3 1893102983
 OM ZCH 556 JOCK Z CUNKOVA P 253288119780
 MOM 1742 417 CZ HILDA 246417001742

MA 385626 953 CZ /1 ot DANIELA Z MOKRÝŠOVA P 405000385626953
 OMM ZTI 761 SIMON Z BORU P 386000616681021
 MM 301856 953 CZ ZIMA Z MOKRÝŠOVA V 405000301856953
 MMM 236225 953 CZ 405000236225953

Vl.užit:nar: 49 ** kg ve 120d: 194 kg 210d: 359 kg 365d: 622 kg / kříž: 137 cm
 Přírustek v testu : 2133 g / 103 přírustek od narození: 1594 g / 104 šourek 42 cm
 Věk při ZV 439 dní aktuálně k 23.03.21 hmotnost: 682 kg výška v kříži: 142 cm

PLEMENNÉ HODNOTY										LINEARNÍ HODNOCENÍ							
	pp	ru	pp	ru	TR	KT	OS	UT		Hmot	kříž	TR	KT	OS	UT	CE	
BÝK	PE	106	117	ME	91	97	108	112	111	112							
MATKA	PE	115	110	ME	88	108	91	97	99	97	750	144	21	21	20	7	69
OTEC	PE	98	118	ME	92	87	117	114	111	113	0	0	0	0	0	0	0

HODNOCEN: TR 10 / /10 KT / / OS / / UT Výsledek:

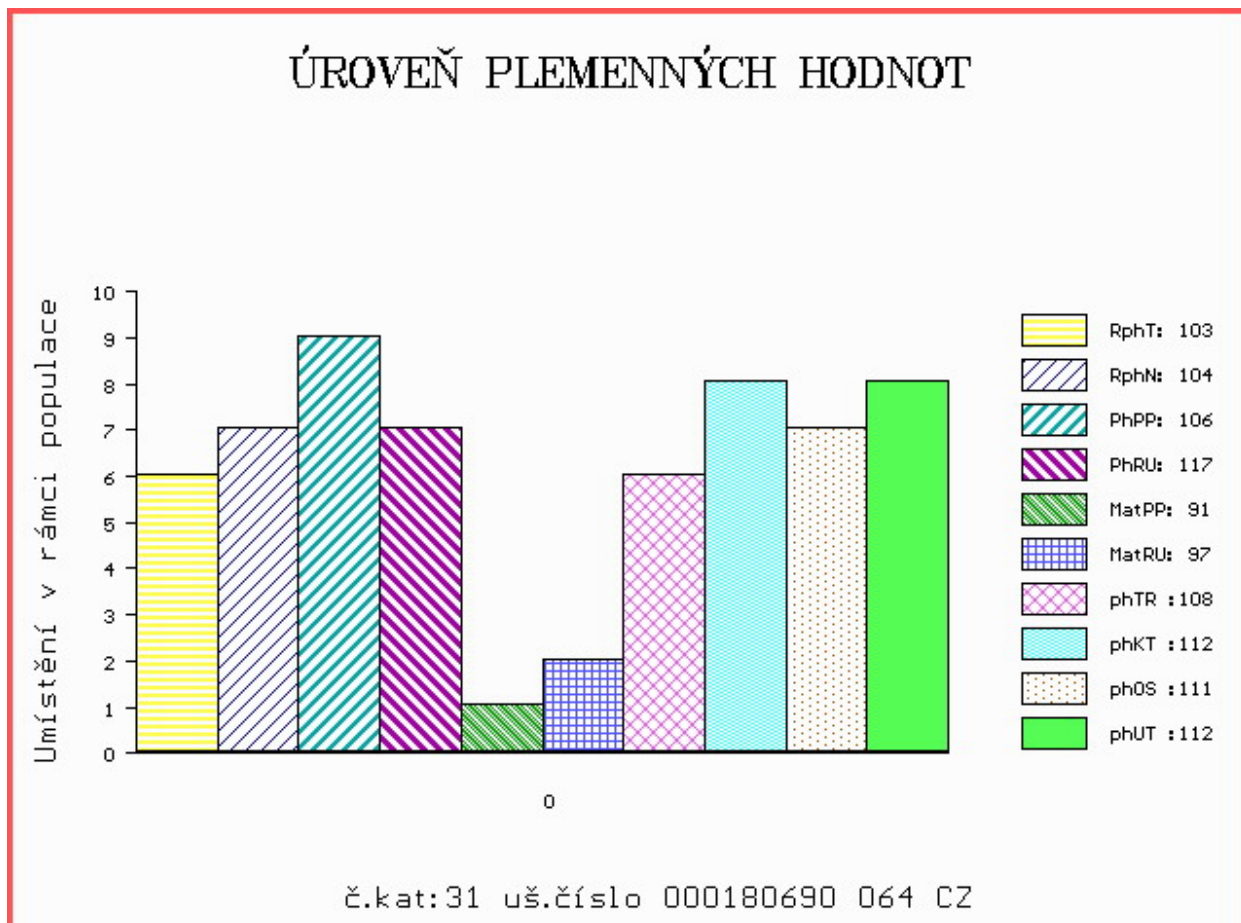

Číslo : 688179 062 CZ GIB REDU +/- V Číslo katalogu 32
 Dat.nar. : 21.02.2020 Plemeno : T100 Charolais
 Chovatel : REDU, spol. s r.o.
 Majitel : REDU, spol. s r.o.

OOO ZIT 339 CASTOR 6146791641
 OO ICH 072 JAGUAR 8067788807
 MOO 8065918390 FR ETNA 8065918390

OTEC ICH 848 NEWMAN V 7122368639
 OMO ZTI 085 VIRGIL SC P 4240983344
 MO 7121863259 FR HEUREUSE P 7121863259
 MMO 7121367810 FR BANNIERE 7121367810

OOM ZCH 516 MAGENTA 4296105603
 OM ZTI 903 BUSINESS 7240585019
 MOM 7240589893 FR SEXYE 7240589893

MA 185095 941 CZ /2 ot BĀRA Z ČISTÉ 369000185095941
 OMM ZTI 544 EMPEREUR 6349269762
 MM 151359 941 CZ 369000151359941
 MMM 104480 941 CZ 369000104480941

Vl.užit:nar: 40 *** kg ve 120d: 222 kg 210d: 344 kg 365d: 620 kg / kříž: 139 cm
 Přírustek v testu : 1908 g / 97 přírustek od narození: 1621 g / 95 šourek 42 cm
 Věk při ZV 438 dní aktuálně k 23.03.21 hmotnost: 682 kg výška v kříži: 144 cm

PLEMENNÉ HODNOTY										LINEARNÍ HODNOCENÍ								
	pp	ru	pp	ru	TR	KT	OS	UT		Hmot	kříž	TR	KT	OS	UT	CE		
BÝK	PE	96	124	ME	103	98	110	108	106	107								
MATKA	PE	84	117	ME	102	107	110	115	114	115	888	/	154	28	20	17	6	71
OTEC	PE	98	113	ME	110	100	101	94	92	93	830	/	148	28	23	21	8	80

HODNOCEN: TR 10 / /10 KT / / OS / / UT Výsledek:

ÚROVEŇ PLEMENNÝCH HODNOT

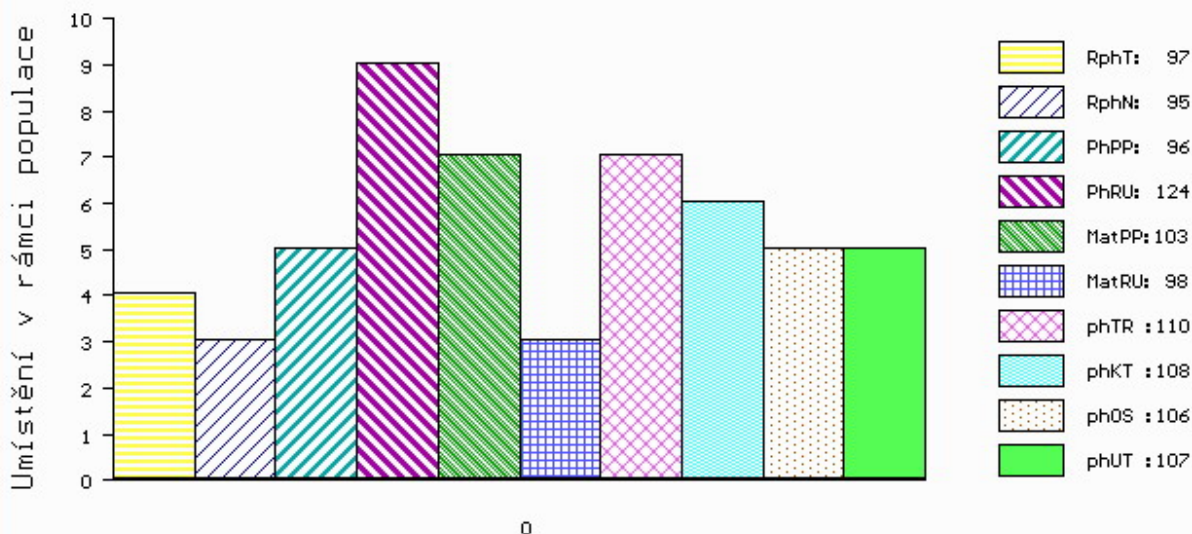

č.kat:32 uš.číslo 000688179 062 CZ

Číslo : 180691 064 CZ GRIMALDI +/- P* Číslo katalogu 33
 Dat.nar. : 23.02.2020 Plemeno : T100 Charolais
 Chovatel : Knotek Jan ml., Rozseč
 Majitel : Knotek Jan ml., Rozseč

OOO ZTI 712 CABAR SC P 5703713148
 OO 288 803 INDOU PP 3615364745
 MOO 3615361640 FR FAUSTINE P 3615361640

OTEC ICH 450 MUST PP 3615397331
 OMO 288 804 FLAMBEAU 3615300433
 MO 3615373080 FR ILLUSION P 3615373080
 MMO 3615189259 FR DANSE 3615189259

OOM ZTI 567 TAMILLY 7957090255
 OM ZIT 294 GAGARINE 7613879995
 MOM 7613879074 FR AVANE 7613879074

MA 202741 941 CZ /1 ot DÁMA Z TÝNIŠTĚ 411000202741941
 OMM ZCH 806 HABIT 7992101442
 MM 149704 941 CZ URŠULA Z TÝNIŠTĚ 411000149704941
 MMM 123742 941 CZ ZUZANKA Z TÝNIŠTĚ 411000123742941

Vl.užit:nar: 60 ** kg ve 120d: 204 kg 210d: 394 kg 365d: 697 kg / kříž: 139 cm
 Přírustek v testu : 2183 g / 111 přírustek od narození: 1766 g / 113 šourek 41 cm
 Věk při ZV 436 dní aktuálně k 23.03.21 hmotnost: 756 kg výška v kříži: 145 cm

PLEMENNÉ HODNOTY										LINEARNÍ HODNOCENÍ						
	pp	ru	pp	ru	TR	KT	OS	UT		Hmot	kříž	TR	KT	OS	UT	CE
BÝK	PE	75	127	ME	101	100	117	110	109	110						
MATKA	PE	72	123	ME	90	113	117	113	112	114	856	151	29	25	20	9 83
OTEC	PE	94	117	ME	98	93	107	104	104	104	0	0	0	0	0	0

HODNOCEN: TR 10 / /10 KT / / OS / / UT Výsledek:

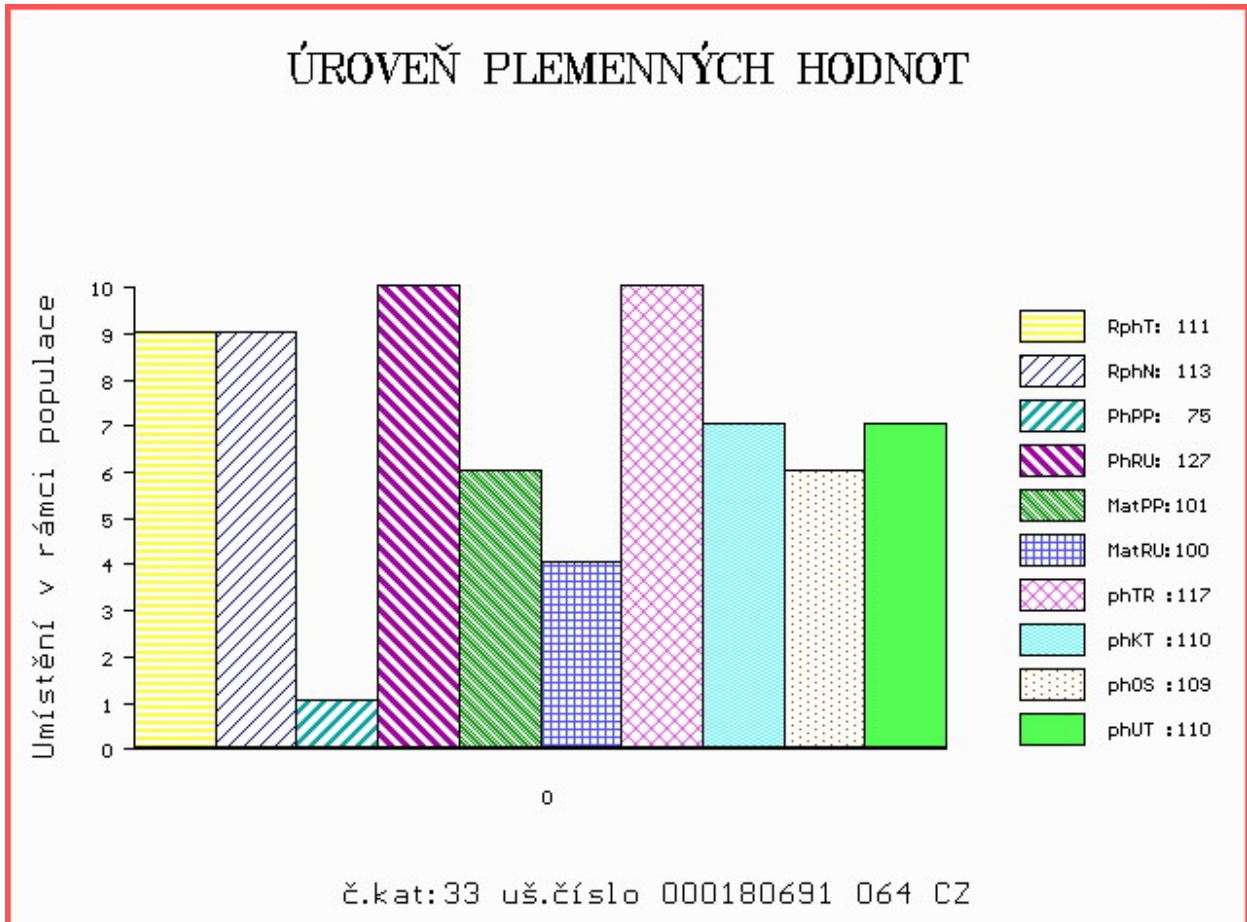

Číslo : 688180 062 CZ GORAL REDU +/+ Číslo katalogu 34
 Dat.nar. : 24.02.2020 Plemeno : T100 Charolais
 Chovatel : REDU, spol. s r.o.
 Majitel : REDU, spol. s r.o.

OOO ZCH 945 UNO SC P 4240830479
 OO ZIT 523 EXOTIC SC P 7121849142
 MOO 7121434650 FR VARSOVIE 7121434650

OTEC ICH 538 LEONIDAS P 3615366192
 OMO ZTI 904 SESAME 5703388462
 MO 3615300465 FR FARANDOLE 3615300465
 MMO 3615034922 FR UNEREVEUSE 3615034922

OOM ZTI 240 POPULAIR 7121319473
 OM ZTI 825 TRDLÍK Z TÝNIŠTĚ 411000536049041
 MOM 2133633048 FR UNITE 2133633048

MA 185058 941 CZ /3 ot BABETA Z ČISTÉ 369000185058941
 OMM 266 816 NELSON 4297109046
 MM 7121251 273 FR SIBYLLE 7121251273
 MMM 7196142235 FR MAEVA 7196142235

Vl.užit:nar: 43 *** kg ve 120d: 242 kg 210d: 394 kg 365d: 660 kg / kříž: 134 cm
 Přírustek v testu : 1808 g / 90 přírustek od narození: 1682 g / 91 šourek 39 cm
 Věk při ZV 435 dní aktuálně k 23.03.21 hmotnost: 704 kg výška v kříži: 137 cm

PLEMENNÉ HODNOTY										LINEARNÍ HODNOCENÍ						
	pp	ru	pp	ru	TR	KT	OS	UT		Hmot	kříž	TR	KT	OS	UT	CE
BÝK	PE	100	125	ME	105	97	94	109	112	107						
MATKA	PE	104	106	ME	104	113	98	95	94	94	870	147	25	20	21	7 73
OTEC	PE	87	138	ME	111	83	108	120	121	118	1309	154	30	25	24	9 88

HODNOCEN: TR 7 / /10 KT / / OS / / UT Výsledek:

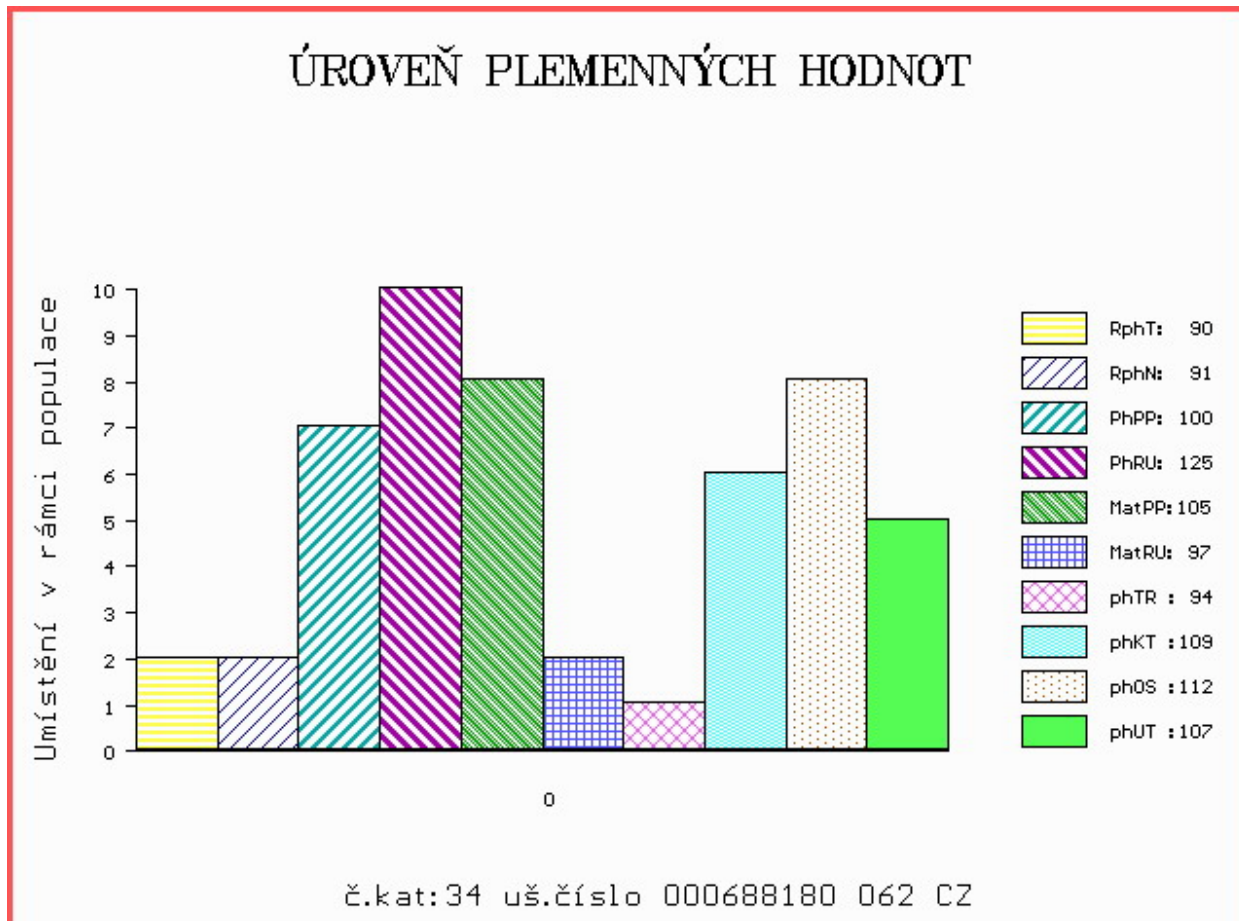

Číslo : 688182 062 CZ GINGER REDU +/- Číslo katalogu 35
 Dat.nar. : 25.02.2020 Plemeno : T100 Charolais
 Chovatel : REDU, spol. s r.o.
 Majitel : REDU, spol. s r.o.

OOO ZIT 339 CASTOR 6146791641
 OO ICH 072 JAGUAR 8067788807
 MOO 8065918390 FR ETNA 8065918390

OTEC ICH 848 NEWMAN V 7122368639
 OMO ZTI 085 VIRGIL SC P 4240983344
 MO 7121863259 FR HEUREUSE P 7121863259
 MMO 7121367810 FR BANNIERE 7121367810

OOM ZTI 240 POPULAIR 7121319473
 OM ZTI 825 TRDLÍK Z TÝNIŠTĚ 411000536049041
 MOM 2133633048 FR UNITE 2133633048

MA 203465 941 CZ /1 ot DIDI Z ČISTÉ 369000203465941
 OMM ZCH 948 AMIRAL 0311915343
 MM 159769 941 CZ 369000159769941
 MMM 113283 941 CZ 369000113283941

Vl.užit:nar: 47 *** kg ve 120d: 232 kg 210d: 332 kg 365d: 638 kg / kříž: 138 cm
 Přírustek v testu : 2066 g / 99 přírustek od narození: 1635 g / 94 šourek 43 cm
 Věk při ZV 434 dní aktuálně k 23.03.21 hmotnost: 688 kg výška v kříži: 141 cm

PLEMENNÉ HODNOTY										LINEARNÍ HODNOCENÍ						
	pp	ru	pp	ru	TR	KT	OS	UT		Hmot	kříž	TR	KT	OS	UT	CE
BÝK	PE	98	116	ME	107	98	100	97	95	96						
MATKA	PE	99	112	ME	103	104	102	98	96	98	776 /	147	21	21	21	7 70
OTEC	PE	98	113	ME	110	100	101	94	92	93	830 /	148	28	23	21	8 80

HODNOCEN: TR 9 / /10 KT / / OS / / UT Výsledek:

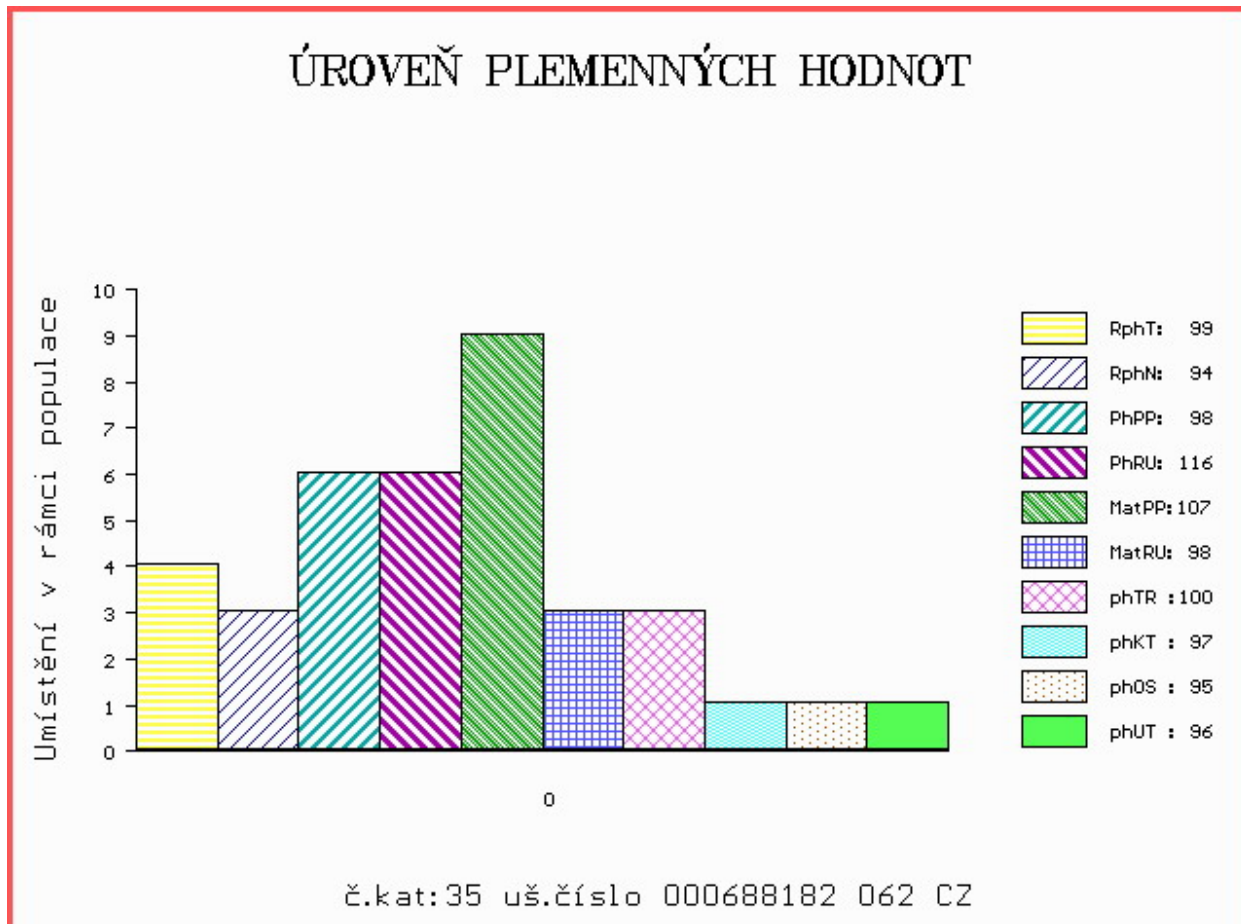

Číslo : 180692 064 CZ GORAN +/+ P* Číslo katalogu 36
 Dat.nar. : 27.02.2020 Plemeno : T100 Charolais
 Chovatel : Knotek Jan ml., Rozseč
 Majitel : Knotek Jan ml., Rozseč

OOO ZTI 712 CABAR SC P 5703713148
 OO 288 803 INDOU PP 3615364745
 MOO 3615361640 FR FAUSTINE P 3615361640

OTEC ICH 450 MUST PP 3615397331
 OMO 288 804 FLAMBEAU 3615300433
 MO 3615373080 FR ILLUSION P 3615373080
 MMO 3615189259 FR DANSE 3615189259

OOM ZTI 102 SUMO 0311102405
 OM ZTI 557 CHABAL 4522797018
 MOM 4522791051 FR SAVANE 4522791051

MA 202687 941 CZ /1 ot DEBORKA Z TÝNIŠTĚ 411000202687941
 OMM ZCH 811 HERNANI 8592103408
 MM 3615084 023 FR VALENCE 3615084023
 MMM 3697010535 FR NONNETTE 3697010535

Vl.užit:nar: 53 ** kg ve 120d: 194 kg 210d: 353 kg 365d: 652 kg / kříž: 140 cm
 Přírustek v testu : 2316 g / 112 přírustek od narození: 1664 g / 112 šourek 40 cm
 Věk při ZV 432 dní aktuálně k 23.03.21 hmotnost: 702 kg výška v kříži: 142 cm

PLEMENNÉ HODNOTY										LINEARNÍ HODNOCENÍ								
	pp	ru	pp	ru	TR	KT	OS	UT		Hmot	kříž	TR	KT	OS	UT	CE		
BÝK	PE	87	119	ME	112	96	116	107	105	108								
MATKA	PE	87	112	ME	121	102	108	102	101	103	794	/	151	27	24	20	8	79
OTEC	PE	94	117	ME	98	93	107	104	104	104	0	/	0	0	0	0	0	0

HODNOCEN: TR 10 / /10 KT / / OS / / UT Výsledek:

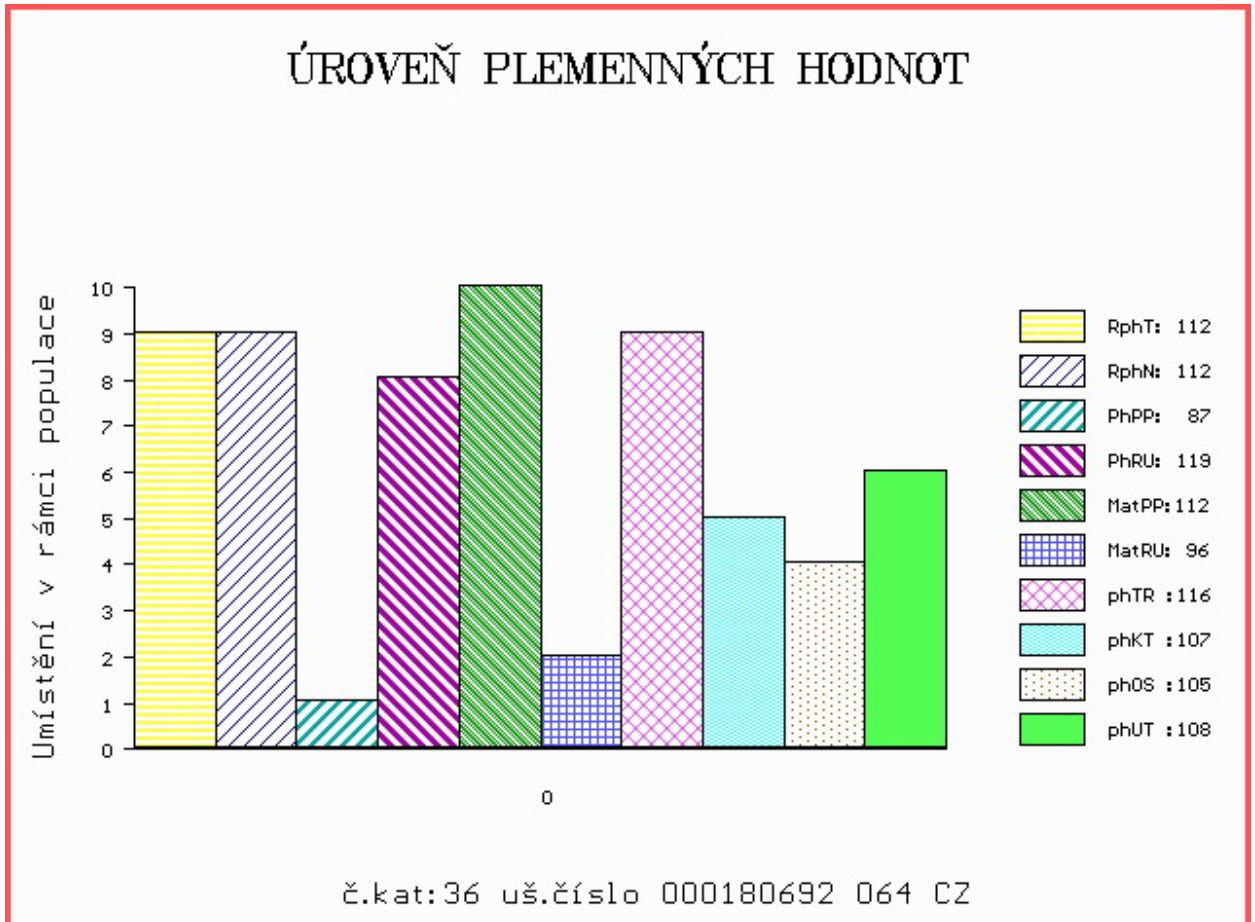

Číslo : 688184 062 CZ GAMA REDU +/+ P* Číslo katalogu 37
 Dat.nar. : 29.02.2020 Plemeno : T100 Charolais
 Chovatel : REDU, spol. s r.o.
 Majitel : REDU, spol. s r.o.

OOO ZCH 942 UNICO SC PP 7121333571
 OO ZIT 340 ENRICO SC P 8563019066
 MOO 8563018323 FR TEINTE 8563018323

OTEC ICH 397 MIKADO SC PP 0338396655
 OMO 288 316 CHICMOD BB P 7121297493
 MO 314763836 FR IBIZA SC P 0314763836
 MMO 312256485 FR BETISE 0312256485

OOM 281 521 VELOURS 4928955829
 OM ZIT 516 CAMUEL 4928955988
 MOM 4928955733 FR TINA 4928955733

MA 303943 971 CZ /2 ot CAMA Z ÚJEZDA 010000303943971
 OMM ZTI 227 CHURCHILL 0312677943
 MM 265841 971 CZ 010000265841971
 MMM 149141 971 CZ 010000149141971

Vl.užit:nar: 42 *** kg ve 120d: 210 kg 210d: 353 kg 365d: 623 kg / kříž: 135 cm
 Přírustek v testu : 1900 g / 99 přírustek od narození: 1562 g / 91 šourek 42 cm
 Věk při ZV 430 dní aktuálně k 23.03.21 hmotnost: 648 kg výška v kříži: 142 cm

PLEMENNÉ HODNOTY										LINEARNÍ HODNOCENÍ						
	pp	ru	pp	ru	TR	KT	OS	UT		Hmot	kříž	TR	KT	OS	UT	CE
BÝK	PE	109	113	ME	106	96	104	103	103	103						
MATKA	PE	109	95	ME	101	113	96	101	103	102	787 /	148	22	23	21	8 74
OTEC	PE	104	120	ME	115	83	99	94	93	93	810 /	148	28	23	22	8 81

HODNOCEN: TR 10 / /10 KT / / OS / / UT Výsledek:

ÚROVEŇ PLEMENNÝCH HODNOT

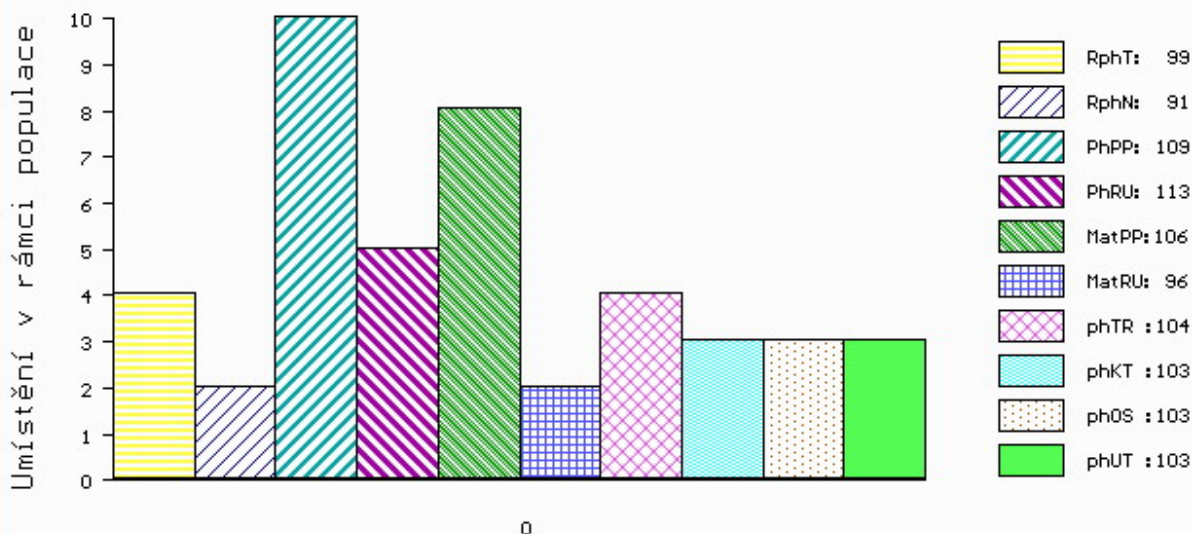

č.kat:37 uš.číslo 000688184 062 CZ

Číslo : 180693 064 CZ GRAFIK MH/+ R* Číslo katalogu 38
 Dat.nar. : 02.03.2020 Plemeno : T100 Charolais
 Chovatel : Knotek Jan ml., Rozseč
 Majitel : Knotek Jan ml., Rozseč

OOO ITI 071 UTRILLOMIC 0311403788
 OO ZIT 827 CHIC 0312717858
 MOO 311263244 FR URSULA 0311263244

OTEC ICH 452 MALAKOFF 7911162166
 OMO 268 185 ROMEO 8521993791
 MO 7911161164 FR ALPINE 7911161164
 MMO 7911160380 FR RESISTANTE 7911160380

OOM ZCH 699 JUMPER 8894104162
 OM ZTI 905 TOMBAPIK 6464149921
 MOM 6495014351 FR LAVANDE 6495014351

MA 202673 941 CZ /1 ot CIKÁDA Z TÝNIŠTĚ 411000202673941
 OMM ZTI 443 SAPRISTI 8504242227
 MM 134509 941 CZ TOPA Z TÝNIŠTĚ P 411000134509941
 MMM 118009 941 CZ POMETLO Z TÝNIŠTĚ P 411000118009941

Vl.užit:nar: 49 ** kg ve 120d: 229 kg 210d: 387 kg 365d: 636 kg / kříž: 138 cm
 Přírustek v testu : 1966 g / 100 přírustek od narození: 1624 g / 104 šourek 39 cm
 Věk při ZV 428 dní aktuálně k 23.03.21 hmotnost: 676 kg výška v kříži: 144 cm

PLEMENNÉ HODNOTY										LINEARNÍ HODNOCENÍ							
	pp	ru	pp	ru	TR	KT	OS	UT		Hmot	kříž	TR	KT	OS	UT	CE	
BÝK	PE	92	126	ME	101	94	120	108	105	108							
MATKA	PE	93	114	ME	103	106	116	104	100	104	734	148	22	21	20	8	71
OTEC	PE	90	117	ME	98	90	107	99	97	99	0	0	0	0	0	0	0

HODNOCEN: TR 10 / /10 KT / / OS / / UT Výsledek:

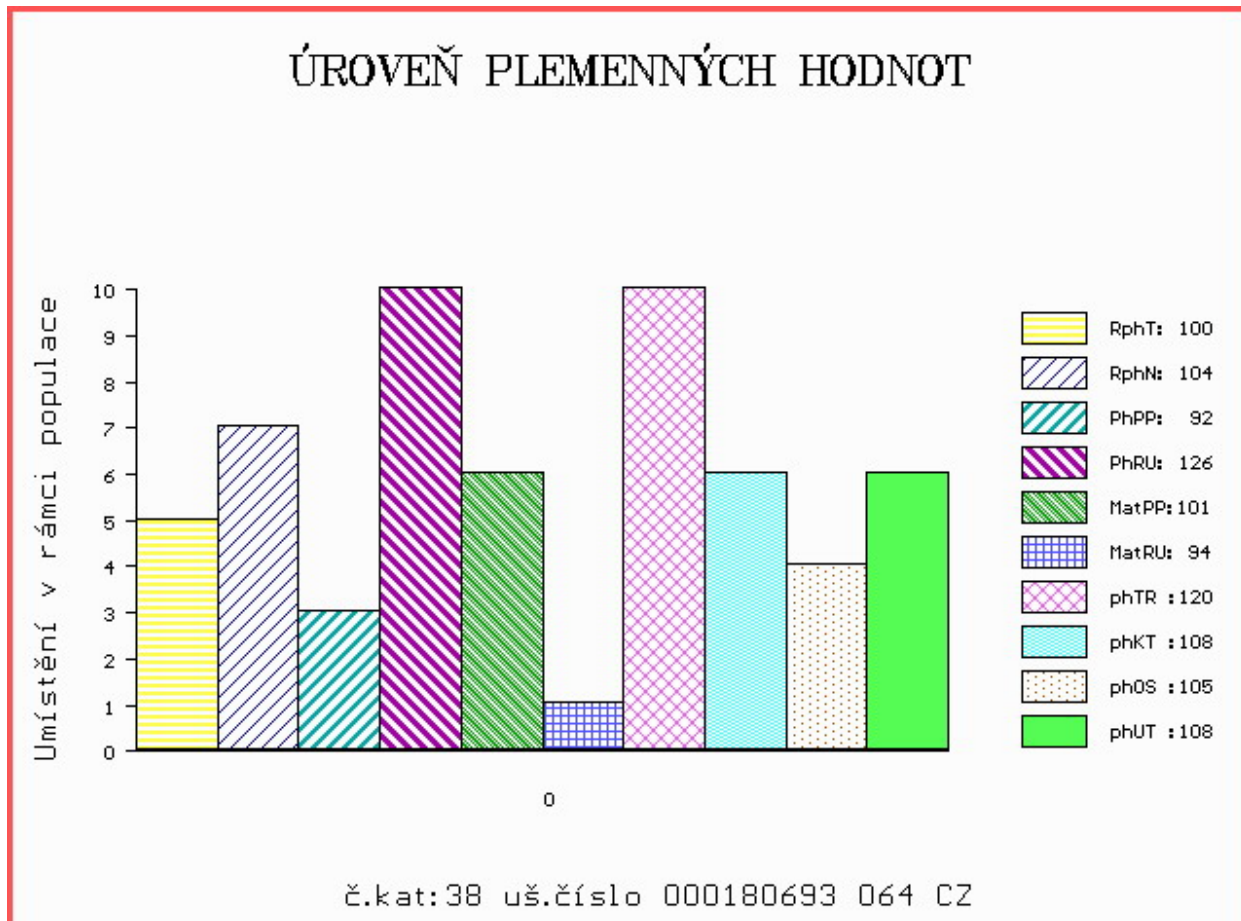

Číslo : 180694 064 CZ GORDON +/+ V* Číslo katalogu 39
 Dat.nar. : 02.03.2020 Plemeno : T100 Charolais
 Chovatel : Knotek Jan ml., Rozseč
 Majitel : Knotek Jan ml., Rozseč

OOO ZTI 085 VIRGIL SC P 4240983344
 OO 285 127 GLAIEUL P 7121802791
 MOO 7121749128 FR ETAPE 7121749128

OPEC ZIT 829 JAPON SC P 0311944018
 OMO 285 128 CACAO 1824457510
 MO 313730548 FR FRAISE 0313730548
 MMO 312256509 FR BUVETTE 0312256509

OOM ZTI 099 ROCHEFORT RJ 7121290962
 OM ZTI 855 TREWIS AGROCHYT 391000709815061
 MOM 175417 961 CZ 186000175417961

MA 202767 941 CZ /1 ot DRONKA Z TÝNIŠTĚ 411000202767941
 OMM ZTI 542 DELUGE 4241508084
 MM 166053 941 CZ ZÁBAVA Z TÝNIŠTĚ 411000166053941
 MMM 5103385757 FR UPSA 5103385757

Vl.užit:nar: 52 ** kg ve 120d: 190 kg 210d: 366 kg 365d: 584 kg / kříž: 135 cm
 Přírustek v testu : 1600 g / 81 přírustek od narození: 1461 g / 86 šourek 40 cm
 Věk při ZV 428 dní aktuálně k 23.03.21 hmotnost: 616 kg výška v kříži: 140 cm

PLEMENNÉ HODNOTY										LINEARNÍ HODNOCENÍ							
	pp	ru	pp	ru	TR	KT	OS	UT		Hmot	kříž	TR	KT	OS	UT	CE	
BÝK	PE	83	116	ME	106	100	109	108	107	108							
MATKA	PE	76	109	ME	109	106	109	108	107	109	812	147	27	25	21	9	82
OPEC	PE	93	114	ME	97	96	108	106	106	106	0	0	0	0	0	0	0

HODNOCEN: TR 9 / / 9 KT / / OS / / UT Výsledek:

ÚROVEŇ PLEMENNÝCH HODNOT

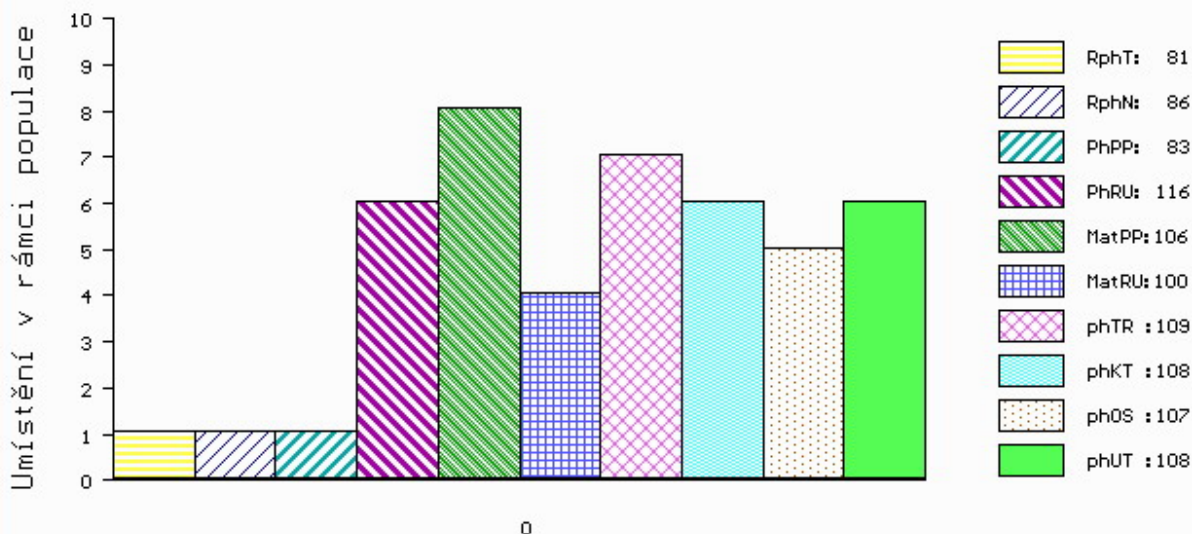

č.kat:39 uš.číslo 000180694 064 CZ

Číslo : 688185 062 CZ **GAMBLER REDU ++ P*** Číslo katalogu 40
 Dat.nar. : 02.03.2020 Plemeno : T100 Charolais
 Chovatel : REDU, spol. s r.o.
 Majitel : REDU, spol. s r.o.

OOO ZCH 945 UNO SC P 4240830479
 OO ZIT 523 EXOTIC SC P 7121849142
 MOO 7121434650 FR VARSOVIE 7121434650

OTEC ICH 538 LEONIDAS P 3615366192
 OMO ZTI 904 SESAME 5703388462
 MO 3615300465 FR FARANDOLE 3615300465
 MMO 3615034922 FR UNEREVEUSE 3615034922

OOM ZTI 249 AVAL 7121525668
 OM ZIT 282 VELEK Z TÝNIŠTĚ 411000551939041
 MOM 800111373 FR URSULA 0800111373

MA 194559 941 CZ /2 ot CLAUDIE Z ČISTÉ 369000194559941
 OMM ZCH 873 MAČETA 018000015442042
 MM 120802 941 CZ 369000120802941
 MMM 5810101147 FR SAGESSE 5810101147

Vl.užit:nar: 54 *** kg ve 120d: 256 kg 210d: 381 kg 365d: 662 kg / kříž: 135 cm
 Přírustek v testu : 1875 g / 94 přírustek od narození: 1692 g / 96 šourek 43 cm
 Věk při ZV 428 dní aktuálně k 23.03.21 hmotnost: 707 kg výška v kříži: 138 cm

PLEMENNÉ HODNOTY										LINEARNÍ HODNOCENÍ							
	pp	ru	pp	ru	TR	KT	OS	UT	Hmot	kříž	TR	KT	OS	UT	CE		
BÝK	PE	86	135	ME	113	87	112	120	119	118							
MATKA	PE	96	113	ME	108	101	105	110	110	109	732	143	22	20	19	7	68
OTEC	PE	87	138	ME	111	83	108	120	121	118	1309	154	30	25	24	9	88

HODNOCEN: TR 8 / /10 KT / / OS / / UT Výsledek:

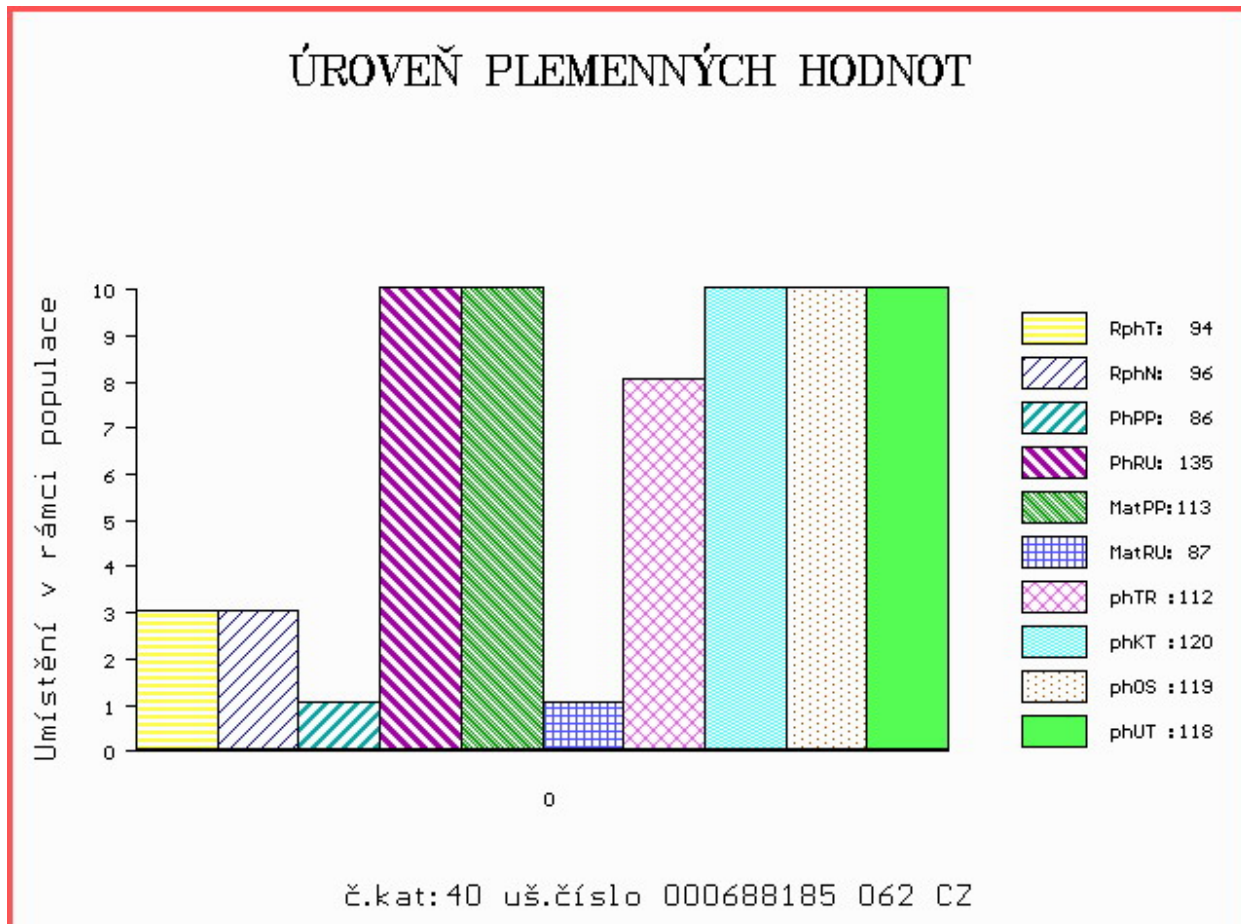

Číslo : 180695 064 CZ GUIDO +/+ P* Číslo katalogu 41
 Dat.nar. : 05.03.2020 Plemeno : T100 Charolais
 Chovatel : Knotek Jan ml., Rozseč
 Majitel : Knotek Jan ml., Rozseč

OOO ZTI 712 CABAR SC P 5703713148
 OO 288 803 INDOU PP 3615364745
 MOO 3615361640 FR FAUSTINE P 3615361640

OTEC ICH 450 MUST PP 3615397331
 OMO 288 804 FLAMBEAU 3615300433
 MO 3615373080 FR ILLUSION P 3615373080
 MMO 3615189259 FR DANSE 3615189259

OOM ZIT 339 CASTOR 6146791641
 OM ZIT 689 JOYAU 7121844555
 MOM 7121026892 FR BOBINE 7121026892

MA 202732 941 CZ /1 ot DARALUISA Z TÝNIŠTĚ 411000202732941
 OMM ZTI 713 DREAM SC P 5500982194
 MM 166027 941 CZ VIKYNA Z TÝNIŠTĚ P 411000166027941
 MMM 8550628514 FR URANIE 8550628514

Vl.užit:nar: 43 ** kg ve 120d: 195 kg 210d: 346 kg 365d: 601 kg / kříž: 133 cm
 Přírustek v testu : 2000 g / 104 přírustek od narození: 1556 g / 104 šourek 41 cm
 Věk při ZV 425 dní aktuálně k 23.03.21 hmotnost: 639 kg výška v kříži: 136 cm

PLEMENNÉ HODNOTY										LINEARNÍ HODNOCENÍ							
	pp	ru	pp	ru	TR	KT	OS	UT		Hmot	kříž	TR	KT	OS	UT	CE	
BÝK	PE	104	117	ME	100	96	102	102	103	103							
MATKA	PE	102	112	ME	106	102	105	104	105	105	784	147	24	24	21	8	77
OTEC	PE	94	117	ME	98	93	107	104	104	104	0	0	0	0	0	0	0

HODNOCEN: TR 7 / /10 KT / / OS / / UT Výsledek:

ÚROVEŇ PLEMENNÝCH HODNOT

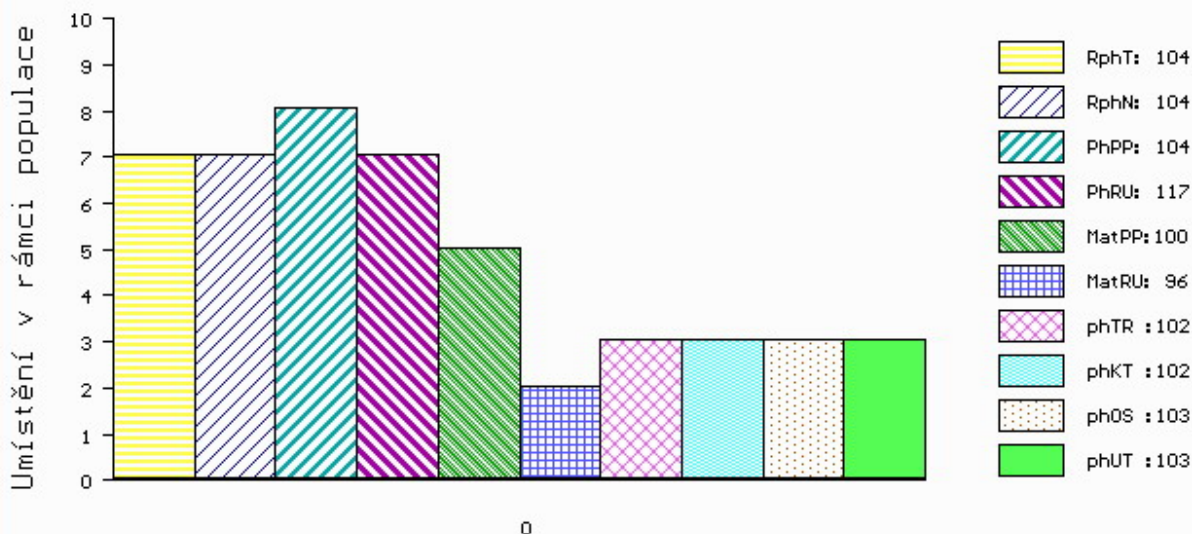

č.kat:41 uš.číslo 000180695 064 CZ

Číslo : 765945 081 CZ GESTO Z HODSLAVIC +/- Číslo katalogu 42
 Dat.nar. : 12.03.2020 Plemeno : T100 Charolais
 Chovatel : Rýdel Vlastimil, Hodslavice
 Majitel : Rýdel Vlastimil, Hodslavice

OOO ITI 071 UTRILLOMIC 0311403788
 OO ZIT 827 CHIC 0312717858
 MOO 311263244 FR URSULA 0311263244

OTEC ICH 452 MALAKOFF 7911162166
 OMO 268 185 ROMEO 8521993791
 MO 7911161164 FR ALPINE 7911161164
 MMO 7911160380 FR RESISTANTE 7911160380

OOM ZCH 704 NATUR 3697010336
 OM ZTI 718 VOIMO 5703556364
 MOM 5703169124 FR OVATION 5703169124

MA 253217 981 CZ /4 ot 410000253217981
 OMM ZCH 578 EPSOM 4289102555
 MM 219697 981 CZ 410000219697981
 MMM 117214 981 CZ LAKOMÁ 304000117214981

Vl.užit:nar: 47 ** kg ve 120d: 250 kg 210d: 377 kg 365d: 642 kg / kříž: 135 cm
 Přírustek v testu : 1941 g / 100 přírustek od narození: 1638 g / 97 šourek 40 cm
 Věk při ZV 418 dní aktuálně k 23.03.21 hmotnost: 663 kg výška v kříži: 140 cm

PLEMENNÉ HODNOTY										LINEARNÍ HODNOCENÍ							
	pp	ru	pp	ru	TR	KT	OS	UT		Hmot	kříž	TR	KT	OS	UT	CE	
BÝK	PE	89	121	ME	99	101	109	108	108	109							
MATKA	PE	97	114	ME	94	117	99	109	110	110	872	151	26	23	19	7	75
OTEC	PE	90	117	ME	98	90	107	99	97	99	0	0	0	0	0	0	0

HODNOCEN: TR 9 / /10 KT / / OS / / UT Výsledek:

ÚROVEŇ PLEMENNÝCH HODNOT

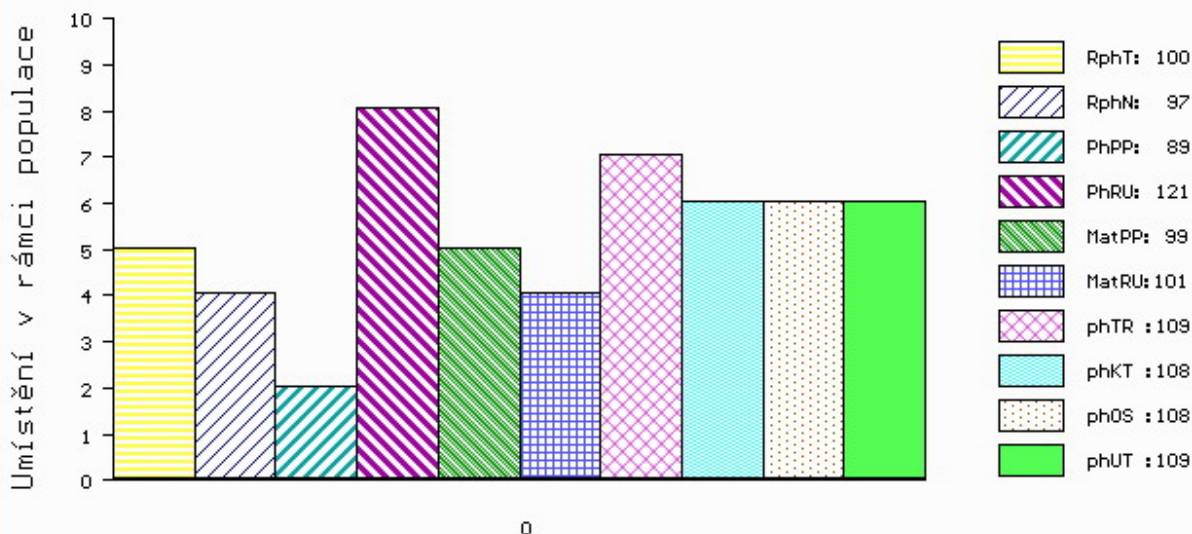

č.kat:42 uš.číslo 000765945 081 CZ

Číslo : 765946 081 CZ GEMER Z HODSLAVIC +/- Číslo katalogu 43
 Dat.nar. : 13.03.2020 Plemeno : T100 Charolais
 Chovatel : Rýdel Vlastimil, Hodslavice
 Majitel : Rýdel Vlastimil, Hodslavice

OOO 266 497 COOPER 7187110011
 OO ZCH 699 JUMPER 8894104162
 MOO 4580102372 FR RITOURNELL RR4 4580102372

OTEC ZTI 905 TOMBAPIK 6464149921
 OMO ZCH 336 CONCILE RR5 8587103951
 MO 6495014351 FR LAVANDE 6495014351
 MMO 6488100220 FR DIVINE 6488100220

OOM ZTI 499 RAFAN Z MEZIBOŘÍ 017000631711061
 OM ZIT 078 UFAN Z HOREK 329000615300052
 MOM 156874 952 CZ ET 329000156874952

MA 269646 981 CZ /4 ot 410000269646981
 OMM ZCH 516 MAGENTA 4296105603
 MM 117204 981 CZ 304000117204981
 MMM 67001 546 CZ ŠAMPIÓN JANGELEC 1998 029546067001

Vl.užit:nar: 48 ** kg ve 120d: 227 kg 210d: 355 kg 365d: 639 kg / kříž: 135 cm
 Přírustek v testu : 2091 g / 105 přírustek od narození: 1624 g / 106 šourek 42 cm
 Věk při ZV 417 dní aktuálně k 23.03.21 hmotnost: 657 kg výška v kříži: 135 cm

PLEMENNÉ HODNOTY										LINEARNÍ HODNOCENÍ							
	pp	ru	pp	ru	TR	KT	OS	UT		Hmot	kříž	TR	KT	OS	UT	CE	
BÝK	PE	87	116	ME	94	112	101	107	108	107							
MATKA	PE	98	114	ME	89	125	100	104	105	104	810	156	28	20	18	7	73
OTEC	PE	85	121	ME	94	99	108	110	109	110	0	0	0	0	0	0	0

HODNOCEN: TR 7 / /10 KT / / OS / / UT Výsledek:

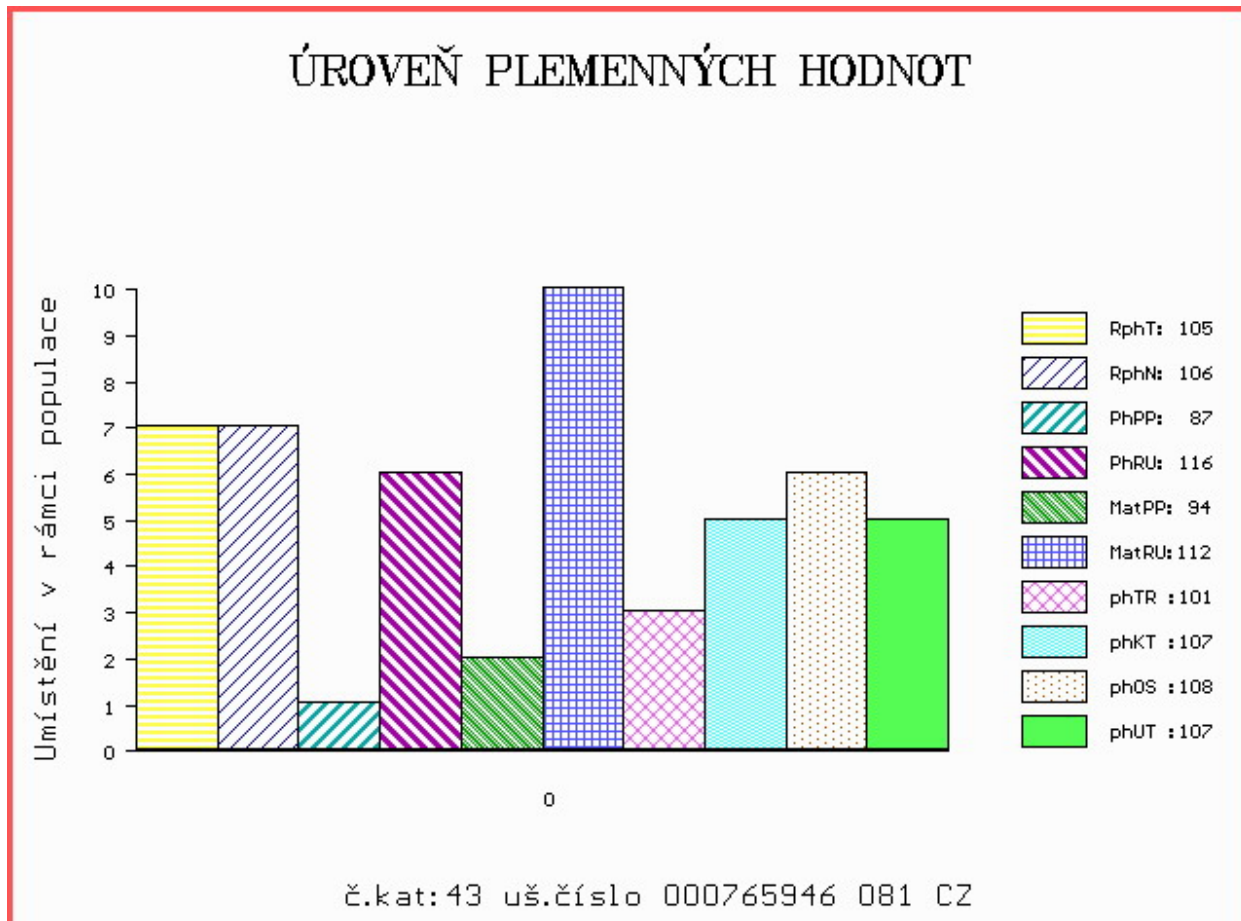

Číslo : 688187 062 CZ GOETHE REDU +/- P* Číslo katalogu 44
 Dat.nar. : 17.03.2020 Plemeno : T100 Charolais
 Chovatel : REDU, spol. s r.o.
 Majitel : REDU, spol. s r.o.

OOO ZCH 942 UNICO SC PP 7121333571
 OO ZIT 340 ENRICO SC P 8563019066
 MOO 8563018323 FR TEINTE 8563018323

OTEC ICH 397 MIKADO SC PP 0338396655
 OMO 288 316 CHICMOD BB P 7121297493
 MO 314763836 FR IBIZA SC P 0314763836
 MMO 312256485 FR BETISE 0312256485

OOM ZTI 245 SUEDOIS 5811102125
 OM ZTP 783 SIMBA SMILOVSKÝ 128000640723061
 MOM 194573 961 CZ 128000194573961

MA 366080 953 CZ /3 ot BERUŠKA Z CHOTČE 388000366080953
 OMM ZCH 578 EPSOM 4289102555
 MM 131018 953 CZ 388000131018953
 MMM 35373 953 CZ 132000035373953

Vl.užit:nar: 44 *** kg ve 120d: 220 kg 210d: 340 kg 365d: 576 kg / kříž: 141 cm
 Přírustek v testu : 1750 g / 99 přírustek od narození: 1458 g / 94 šourek 38 cm
 Věk při ZV 413 dní aktuálně k 23.03.21 hmotnost: 585 kg výška v kříži: 141 cm

PLEMENNÉ HODNOTY										LINEARNÍ HODNOCENÍ						
	pp	ru	pp	ru	TR	KT	OS	UT		Hmot	kříž	TR	KT	OS	UT	CE
BÝK	PE	109	116	ME	99	97	108	99	97	98						
MATKA	PE	107	114	ME	88	111	106	102	99	101	928	148	27	23	22	8 80
OTEC	PE	104	120	ME	115	83	99	94	93	93	810	148	28	23	22	8 81

HODNOCEN: TR 10 / / 9 KT / / OS / / UT Výsledek:

ÚROVEŇ PLEMENNÝCH HODNOT

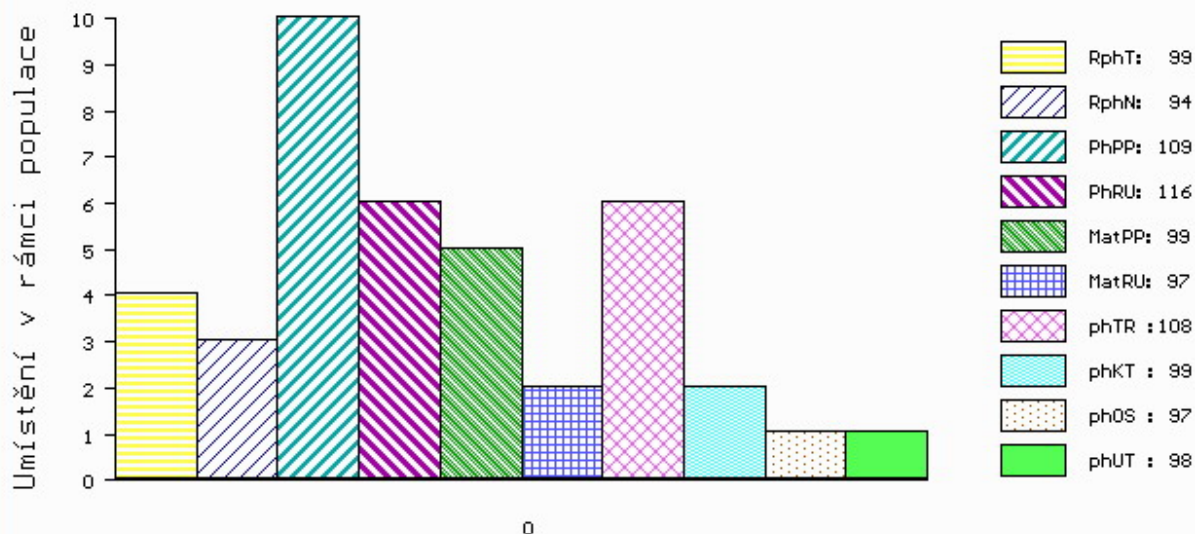

č.kat:44 uš.číslo 000688187 062 CZ

Číslo : 688188 062 CZ GEBAUER REDU ++ P* Číslo katalogu 45
 Dat.nar. : 23.03.2020 Plemeno : T100 Charolais
 Chovatel : REDU, spol. s r.o.
 Majitel : REDU, spol. s r.o.

OOO ZCH 942 UNICO SC PP 7121333571
 OO ZIT 340 ENRICO SC P 8563019066
 MOO 8563018323 FR TEINTE 8563018323

OTEC ICH 397 MIKADO SC PP 0338396655
 OMO 288 316 CHICMOD BB P 7121297493
 MO 314763836 FR IBIZA SC P 0314763836
 MMO 312256485 FR BETISE 0312256485

OOM ZTI 249 AVAL 7121525668
 OM ZIT 282 VELEK Z TÝNIŠTĚ 411000551939041
 MOM 800111373 FR URSULA 0800111373

MA 194596 941 CZ /2 ot CIKKA Z ČISTÉ 369000194596941
 OMM ZCH 920 UTEL 0311494318
 MM 151363 941 CZ 369000151363941
 MMM 7121161151 FR SAVANTE 7121161151

Vl.užit:nar: 55 *** kg ve 120d: 207 kg 210d: 323 kg 365d: 594 kg / kříž: 138 cm
 Přírustek v testu : 1975 g / 100 přírustek od narození: 1477 g / 96 šourek 41 cm
 Věk při ZV 407 dní aktuálně k 23.03.21 hmotnost: 594 kg výška v kříži: 138 cm

PLEMENNÉ HODNOTY										LINEARNÍ HODNOCENÍ								
	pp	ru	pp	ru	TR	KT	OS	UT		Hmot	kříž	TR	KT	OS	UT	CE		
BÝK	PE	94	122	ME	114	84	88	92	94	92								
MATKA	PE	99	114	ME	104	91	98	105	106	105	744	/	146	18	19	18	6	61
OTEC	PE	104	120	ME	115	83	99	94	93	93	810	/	148	28	23	22	8	81

HODNOCEN: TR 9 / / 9 KT / / OS / / UT Výsledek:

ÚROVEŇ PLEMENNÝCH HODNOT

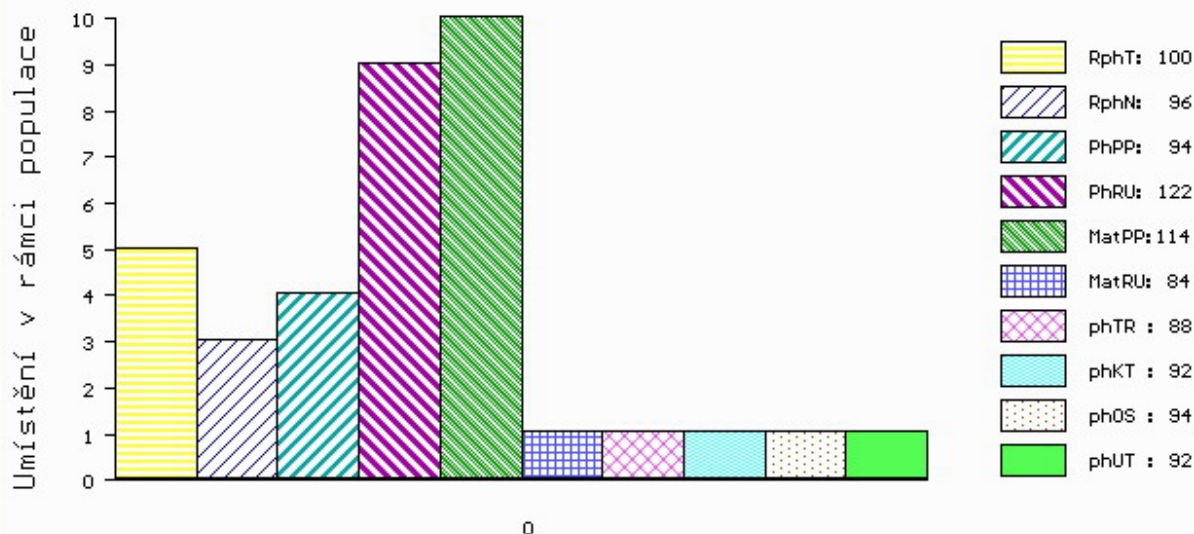

č.kat:45 uš.číslo 000688188 062 CZ

Číslo : 182923 064 CZ GURMAN Z MEZIBOŘÍ MH/+ V* Číslo katalogu 46
 Dat.nar. : 24.03.2020 Plemeno : T100 Charolais
 Chovatel : Hatlák V.ing.,Meziboří
 Majitel : Hatlák V.ing.,Meziboří

OOO ITI 071 UTRILLOMIC 0311403788
 OO ZIT 827 CHIC 0312717858
 MOO 311263244 FR URSULA 0311263244

OTEC ICH 452 MALAKOFF 7911162166
 OMO 268 185 ROMEO 8521993791
 MO 7911161164 FR ALPINE 7911161164
 MMO 7911160380 FR RESISTANTE 7911160380

OOM ZIT 828 EDEN SC P 4522790010
 OM ZIT 527 HEAVEN SC P 8927793353
 MOM 8927798232 FR DALILA 8927798232

MA 665777 961 CZ /2 ot P 01700066577961
 OMM ZCH 943 PACIFIC 7121329558
 MM 284346 961 CZ ORÁČKA Z MEZIBOŘÍ 017000284346961
 MMM 75254 961 CZ MÍLA Z MEZIBOŘÍ 017000075254961

Vl.užit:nar: 56 *** kg ve 120d: 237 kg 210d: 378 kg 365d: 670 kg / kříž: 134 cm
 Přírustek v testu : 2075 g / 105 přírustek od narození: 1681 g / 102 šourek 37 cm
 Věk při ZV 406 dní aktuálně k 23.03.21 hmotnost: 668 kg výška v kříži: 134 cm

PLEMENNÉ HODNOTY										LINEARNÍ HODNOCENÍ						
	pp	ru	pp	ru	TR	KT	OS	UT		Hmot	kříž	TR	KT	OS	UT	CE
BÝK	PE	90	119	ME	107	102	103	103	103							
MATKA	PE	100	108	ME	105	119	96	102	103	768	146	25	20	18	7	70
OTEC	PE	90	117	ME	98	90	107	99	97	0	0	0	0	0	0	0

HODNOCEN: TR 7 / /10 KT / / OS / / UT Výsledek:

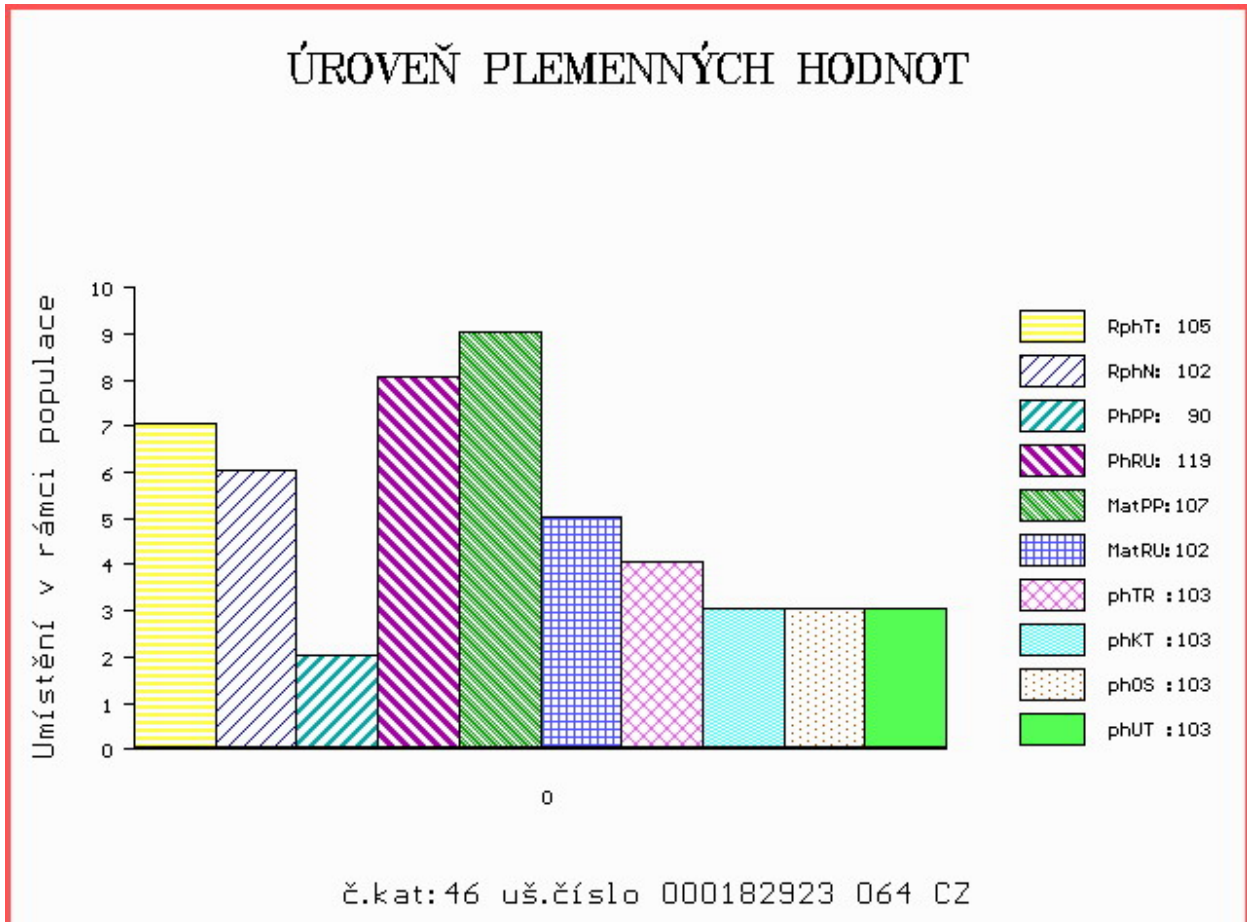

Číslo : 688189 062 CZ GOMBA REDU F/+ P* Číslo katalogu 47
 Dat.nar. : 29.03.2020 Plemeno : T100 Charolais
 Chovatel : REDU, spol. s r.o.
 Majitel : REDU, spol. s r.o.

OOO ZCH 942 UNICO SC PP 7121333571
 OO ZIT 340 ENRICO SC P 8563019066
 MOO 8563018323 FR TEINTE 8563018323

OTEC ICH 397 MIKADO SC PP 0338396655
 OMO 288 316 CHICMOD BB P 7121297493
 MO 314763836 FR IBIZA SC P 0314763836
 MMO 312256485 FR BETISE 0312256485

OOM ZCH 945 UNO SC P 4240830479
 OM ZIT 523 EXOTIC SC P 7121849142
 MOM 7121434650 FR VARSOVIE 7121434650

MA 7122126289 FR /2 ot MANDOLINE 7122126289
 OMM 280 350 TOLEDO 1001832316
 MM 7121633366 FR ILLIADE 7121633366
 MMM 7121680234 FR FINNOISE 7121680234

Vl.užit:nar: 51 *** kg ve 120d: 249 kg 210d: 384 kg 365d: 681 kg / kříž: 141 cm
 Přírustek v testu : 1991 g / 100 přírustek od narození: 1724 g / 95 šourek 42 cm
 Věk při ZV 401 dní aktuálně k 23.03.21 hmotnost: 670 kg výška v kříži: 141 cm

PLEMENNÉ HODNOTY										LINEARNÍ HODNOCENÍ							
	pp	ru	pp	ru	TR	KT	OS	UT	Hmot	kříž	TR	KT	OS	UT	CE		
BÝK	PE	96	127	ME	109	85	113	102	99	100							
MATKA	PE	93	108	ME	100	101	105	105	105	103	745 /	144	17	18	18	6	59
OTEC	PE	104	120	ME	115	83	99	94	93	93	810 /	148	28	23	22	8	81

HODNOCEN: TR 10 / /10 KT / / OS / / UT Výsledek:

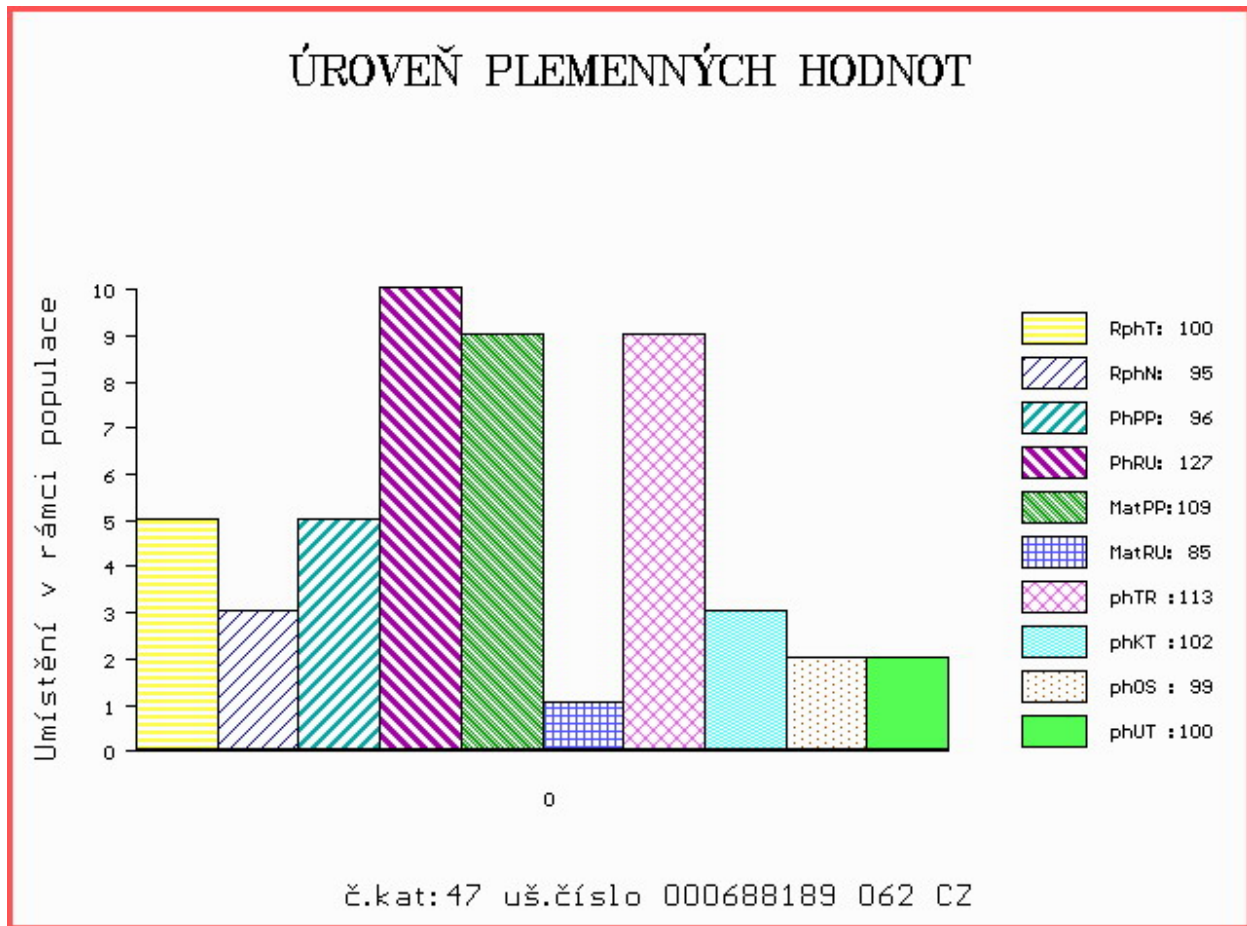

Číslo : 779829 071 CZ GENOM PRONTUS P* Číslo katalogu 48
 Dat.nar. : 06.02.2020 Plemeno : UC100 Uckermarker
 Chovatel : Prontus agro, s.r.o., Ondřejovice
 Majitel : Prontus agro, s.r.o., Ondřejovice

OOO 289 896 IMPRESS P 13.036 23202
 OO 288 889 IMPASTO PP 13.041 52461
 MOO 1302385752 DE P 13.023 85752

OTEC UCK 020 INGWAR PP 12.674 42140
 OMO 288 890 WOTAN PS V 12.733 28828
 MO 1273411947 DE P 12.734 11947
 MMO 1273244797 DE P 12.732 44797

OOM 287 436 FAMOS PP 12.711 93290
 OM UCK 012 FLAVIO PP 12.724 73615
 MOM 1273326133 DE WENKE P 12.733 26133

MA 329199 971 CZ /1 ot P 001000329199971
 OMM 281 762 ORION
 MM 1264307 565 DE P 12.643 07565
 MMM 1273317605 DE 12.733 17605

Vl.užit:nar: 43 kg ve 120d: 191 kg 210d: 316 kg 365d: 571 kg / kříž: 133 cm
 Přírustek v testu : 1900 g / 102 přírustek od narození: 1513 g / 98 šourek 39 cm
 Věk při ZV 453 dní aktuálně k 23.03.21 hmotnost: 665 kg výška v kříži: 138 cm

PLEMENNÉ HODNOTY										LINEARNÍ HODNOCENÍ							
	pp	ru	pp	ru	TR	KT	OS	UT		Hmot	kříž	TR	KT	OS	UT	CE	
BÝK	PE	86	94	ME	97	100	94	97	99	99							
MATKA	PE	85	97	ME	107	113	105	112	113	112	714	146	28	20	20	7	75
OTEC	PE	0	0	ME	0	0	0	0	0	0	1040	151	14	19	21	7	61

HODNOCEN: TR 8 / /10 KT / / OS / / UT Výsledek:

ÚROVEŇ PLEMENNÝCH HODNOT

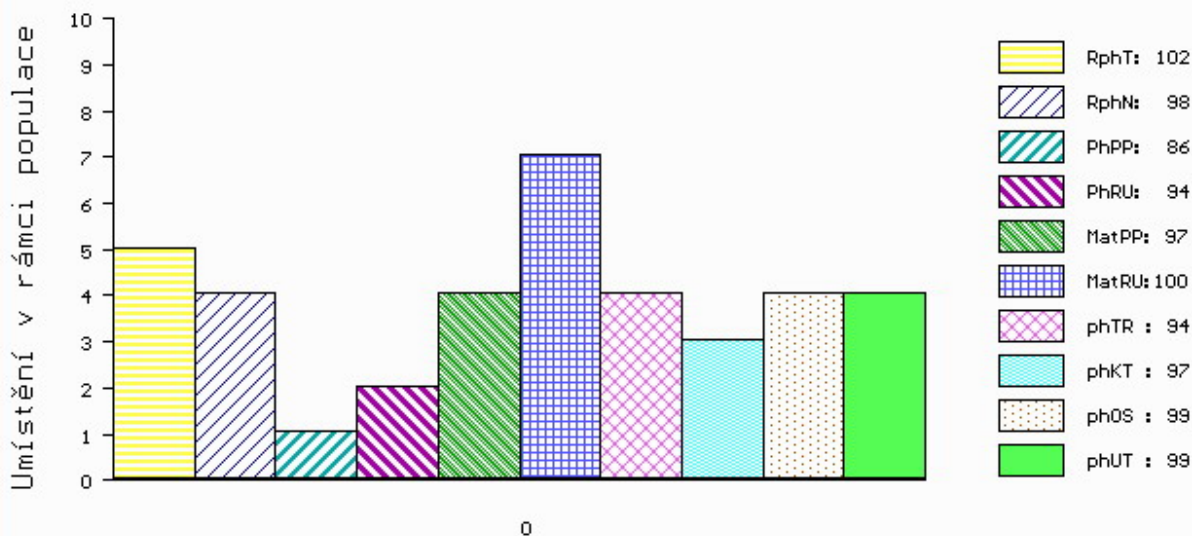

č.kat:48 uš.číslo 000779829 071 CZ

Číslo : 779830 071 CZ GERMÁN PRONTUS PP Číslo katalogu 49
 Dat.nar. : 14.02.2020 Plemeno : UC100 Uckermarker
 Chovatel : Prontus agro, s.r.o., Ondřejovice
 Majitel : Prontus agro, s.r.o., Ondřejovice

OOO 289 896 IMPRESS P 13.036 23202
 OO 288 889 IMPASTO PP 13.041 52461
 MOO 1302385752 DE P 13.023 85752

OTEK UCK 020 INGWAR PP 12.674 42140
 OMO 288 890 WOTAN PS V 12.733 28828
 MO 1273411947 DE P 12.734 11947
 MMO 1273244797 DE P 12.732 44797

OOM 285 073 STURM PS V 13.032 39140
 OM UCK 005 STÜRMER PP 13.039 30524
 MOM 1302304480 DE EVI P 13.023 04480

MA 329153 971 CZ /1 ot P 001000329153971
 OMM 281 760 JONAS P*
 MM 1264307 573 DE HANNAH P 12.643 07573
 MMM 1273339854 DE P 12.733 39854

Vl.užit:nar: 44 kg ve 120d: 198 kg 210d: 313 kg 365d: 588 kg / kříž: 135 cm
 Přírustek v testu : 1983 g / 108 přírustek od narození: 1561 g / 105 šourek 43 cm
 Věk při ZV 445 dní aktuálně k 23.03.21 hmotnost: 673 kg výška v kříži: 141 cm

PLEMENNÉ HODNOTY										LINEARNÍ HODNOCENÍ							
	pp	ru	pp	ru	TR	KT	OS	UT	Hmot	kříž	TR	KT	OS	UT	CE		
BÝK	PE	95	91	ME	103	98	82	84	87	85							
MATKA	PE	98	91	ME	114	112	91	83	83	83	758	151	29	23	21	8	81
OTEK	PE	0	0	ME	0	0	0	0	0	0	1040	151	14	19	21	7	61

HODNOCEN: TR 10 / /10 KT / / OS / / UT Výsledek:

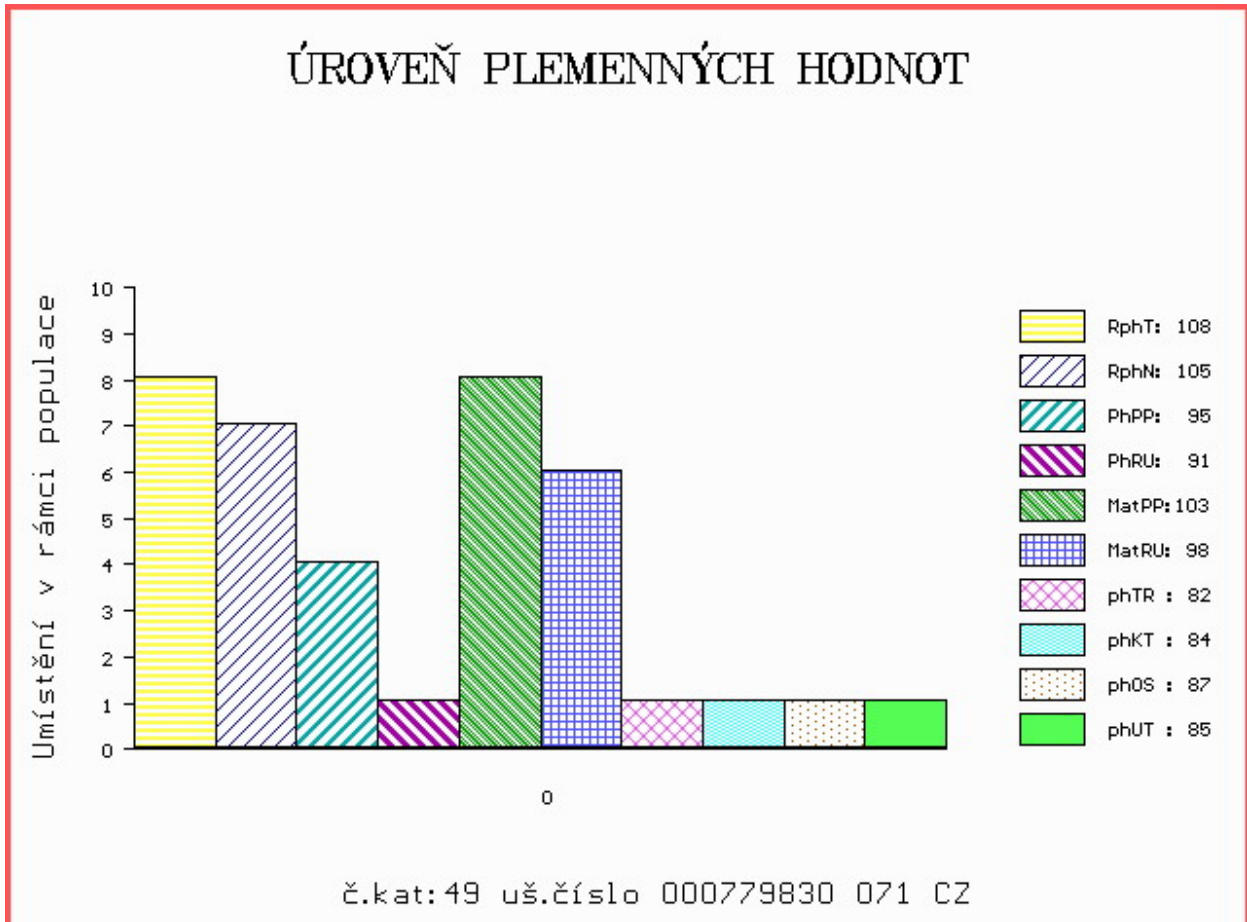

Býci vyřazení před základním výběrem

Číslo : **688176 062 CZ** GERET REDU **+/+ P*** Číslo katalogu 50
 Dat.nar. : 14.02.2020 Plemeno : T100 Charolais
 Chovatel : REDU, spol. s r.o.
 Majitel : REDU, spol. s r.o.

OOO	ZCH 945	UNO SC P	4240830479
OO	ZIT 523	EXOTIC SC P	7121849142
MOO	7121434650 FR	VARSOVIE	7121434650
OTEC	ICH 538	LEONIDAS P	3615366192
OMO	ZTI 904	SESAME	5703388462
MO	3615300465 FR	FARANDOLE	3615300465
MMO	3615034922 FR	UNEREVEUSE	3615034922
OOM	ZTI 099	ROCHFORT RJ	7121290962
OM	ZTI 855	TREWIS AGROCHYT	391000709815061
MOM	175417 961 CZ		186000175417961
MA	183807 941 CZ	/3 ot BEMA Z TÝNIŠTĚ	411000183807941
OMM	ZTI 084	VILLERS RJC	5703573168
MM	134500 941 CZ	SYLVIANA Z TÝNIŠTĚ	411000134500941
MMM	7121313099 FR	USANCE	7121313099

Vl.užit:nar: **51 *** kg** ve 120d: **229 kg** 210d: **390 kg** 365d: **562 kg** / kříž: **136 cm**
 Přírustek v testu : **875 g / 67** přírustek od narození: **1387 g / 72** šourek **0 cm**
 Věk při ZV **445** dní aktuálně k 23.03.21 hmotnost: **610 kg** výška v kříži: **141 cm**

PLEMENNÉ HODNOTY										LINEARNÍ HODNOCENÍ						
	pp	ru	pp	ru	TR	KT	OS	UT		Hmot	kříž	TR	KT	OS	UT	CE
BÝK	PE	77	126	ME	113	88	103	113	113	111						
MATKA	PE	77	105	ME	108	93	97	95	94	94	904	147	25	22	21	8 76
OTEC	PE	87	138	ME	111	83	108	120	121	118	1309	154	30	25	24	9 88

HODNOCEN: TR 9 / / 8 KT / / OS / / UT Výsledek: **před ZV-chovatel**

