

KATALOG ZÁKLADNÍHO VÝBĚRU

dne 5.5.2021

OPB Benešov

začátek 9,00 hod.

Č. k.	Číslo býčka	OTEC st.reg.	DATUM NAROZENÍ	PLEM.	PŘÍRUSTEK (g)				CH O V A T E L
					test RPH	živ.RPH			
1	786642 071	CZ ZMS 646	01.01.20	S100	1750	106	1723	105	Reinold Manfred, Stará Červená Voda
2	111468 064	CZ ZMS 201	02.01.20	S100	1991	114	1732	114	Polák Jiří, Dolní Libochová
3	621586 041	CZ ZMS 407	04.01.20	S100	1616	95	1512	102	Bartoň František, Ležnice
4	786643 071	CZ ISI 207	05.01.20	S100	1583	98	1820	102	Reinold Manfred, Stará Červená Voda
5	685006 072	CZ PSI 113	16.01.20	S100	1491	89	1460	87	CS Zemědělská s.r.o., Březová
6	699220 072	CZ ZMS 596	20.01.20	S100	1333	85	1497	83	AGRO Březová s.r.o.
7	927840 021	CZ ISI 103	20.01.20	S100	1641	93	1415	98	Trnka Jan, Žišov
8	813373410	SK ZMS 671	21.01.20	S100	1658	98	1456	99	MOVIS-AGRO, AK, spol.s r.o.Skalica
9	631528 041	CZ ZMS 278	22.01.20	S100	1558	98	1426	99	Bartoň František, Ležnice
10	681502 072	CZ ISI 207	24.01.20	S100	1775	110	1442	113	ZEAS Bánov, a.s.
11	631530 041	CZ ZMS 734	25.01.20	S100	1758	98	1526	104	Bartoň František, Ležnice
12	699233 072	CZ ZMS 631	29.01.20	S100	1825	103	1617	102	AGRO Březová s.r.o.
13	927844 021	CZ ISI 103	29.01.20	S100	1816	103	1640	109	Trnka Jan, Žišov
14	710097 072	CZ PSI 113	31.01.20	S100	1758	97	1488	98	CS Zemědělská s.r.o., Březová
15	927845 021	CZ ISI 103	01.02.20	S100	1775	101	1427	107	Trnka Jan, Žišov
16	927847 021	CZ ZMS 936	03.02.20	S100	1733	110	1499	109	Trnka Jan, Žišov
17	927848 021	CZ ZMS 936	03.02.20	S100	1891	116	1622	116	Trnka Jan, Žišov
18	927850 021	CZ ZMS 936	03.02.20	S100	1925	110	1511	110	Trnka Jan, Žišov
19	813373413	SK ZMS 928	04.02.20	S100	2116	111	1560	112	MOVIS-AGRO, AK, spol.s r.o.Skalica
20	927852 021	CZ ZMS 936	05.02.20	S100	2041	116	1685	117	Trnka Jan, Žišov
21	631534 041	CZ ZMS 734	06.02.20	S100	1891	108	1660	109	Bartoň František, Ležnice
22	777801 071	CZ ZMS 201	10.02.20	S100	1758	109	1581	111	AGRO A.R.W., s.r.o.Stará Červená Vo
23	813373417	SK ZMS 928	12.02.20	S100	1700	100	1539	107	MOVIS-AGRO, AK, spol.s r.o.Skalica
24	631535 041	CZ ZMS 734	14.02.20	S100	1550	90	1473	94	Bartoň František, Ležnice
25	711302 072	CZ ISI 230	14.02.20	S100	2066	117	1696	117	Matůšů Dušan, Slušovice
26	813373419	SK ZMS 444	16.02.20	S100	1575	95	1590	97	MOVIS-AGRO, AK, spol.s r.o.Skalica
27	813373420	SK ZMS 671	18.02.20	S100	1825	106	1648	105	MOVIS-AGRO, AK, spol.s r.o.Skalica
28	786649 071	CZ ZMS 602	19.02.20	S100	1816	97	1712	101	Reinold Manfred, Stará Červená Voda
29	50455 064	CZ ZMS 883	20.02.20	S100	1658	99	1578	99	Poláková Zdenka, Dolní Libochová
30	711305 072	CZ ISI 230	20.02.20	S100	1966	115	1641	112	Matůšů Dušan, Slušovice
31	631539 041	CZ ZMS 734	21.02.20	S100	1850	105	1660	111	Bartoň František, Ležnice
32	956031 021	CZ ISI 103	23.02.20	S100	1783	106	1534	110	Trnka Jan, Žišov
33	786654 071	CZ ZMS 602	20.03.20	S100	1708	91	1534	93	Reinold Manfred, Stará Červená Voda
34	18759 035	CZ HRF 438	12.01.20	U100	2075	118	1391	118	Zelený Jiří, Drouhaveč
35	18775 035	CZ HRF 531	02.03.20	U100	1816	110	1444	115	Zelený Jiří, Drouhaveč

Plemenné hodnoty uvedené v katalogu jsou spočítány k 31.03.2021



Termíny základních výběrů a dražeb v roce 2021

II.turnus - Býci narození 1.1.2020 - 31.3.2020 na OPB a OCH

Den	Datum	Začátek *	OPB , chovatel	Ks	Plemena	Dražba
Pondělí	19.04.2021	9,00	OPB Todně - Březí	18	LI	<i>hodinu po skončení ZV</i>
		9,00	<i>Minaříková Hana,Hluk</i>	1	BA	x
		9,00	<i>Šuranský Jaroslav,Otín,Planá u M.L.</i>	4	CH	x
		9,00	<i>IMOBA a.s., Olbramovice</i>	2	CH,LI	x
		11,00	<i>Bouda Petr, Ing., Vodčeradky</i>	2	CH	x
		12,00	<i>Pěnkavová Jana, Hranice u Aše</i>	3	BA	x
		12,00	<i>K+K Břilice</i>	1	CH	x
		13,00	<i>Zítek Jaroslav, Pechova Lhota</i>	4	AA	x
		13,00	<i>Placanda Jakub,Křenovice</i>	6	MS	x
		13,00	<i>Klusáček Stanislav, Suchdol nad Lužnicí</i>	2	LI	x
		14,30	<i>Šulcová Veronika,Ing., Trojany</i>	3	LI	x
		16,00	<i>Tájek Jaroslav,Zvíkov</i>	4	CH,LI	x
		16,00	<i>Zobal Vlastimil ml., Bor u Březnice</i>	2	CH	x
Úterý	20.04.2021	9,00	OPB Benešov	37	CH	<i>hodinu po skončení ZV</i>
		9,00	<i>AGRO Huzová s.r.o.</i>	7	CH	x
		9,00	<i>ZD Podlesí Ročov</i>	4	HE,MS	x
		9,00	<i>Pecka Vladimír,Libědice</i>	4	MS	x
		11,00	<i>Bystrianská Jana,Melč</i>	4	LI	x
			<i>Bystrianský Jan,Melč</i>	2	LI	x
		11,00	<i>Zemědělská společnost Blšany</i>	4	MS	x
		12,00	<i>AGRO Jinín,a.s.</i>	8	LI,MS	x
		12,30	<i>Družstvo Velký Újezd</i>	2	CH	x
		13,30	<i>DOKOMAK s.r.o., Mašťov</i>	1	AA	x
		14,30	<i>Kubal Petr,Podmokly</i>	1	MS	x
		14,30	<i>Nátr Jiří,Černá Voda</i>	2	CH	x
		15,00	<i>Kubal Radek, Albrechtice</i>	4	LI	x
		15,00	<i>BREZE a.s., Výsluní</i>	13	AA	x
16,30	<i>ZD Agroholding Bernartice</i>	2	PI	x		
Středa	21.04.2021	9,00	OPB Horní Dubňany	51	AA,MS	<i>hodinu po skončení ZV</i>
		9,00	<i>Skalický J.,Libnov</i>	8	AA	x
		9,00	<i>Valenta Petr,Budyně</i>	4	MS	x
		9,00	<i>Loos Adolf, Hora Sv. Kateřiny</i>	6	LI	x
		11,00	<i>Černěveský Háj s.r.o.</i>	4	LI	x
		12,00	<i>Chlupáčková Hana,Ing.,Ležnice</i>	4	MS	x
		12,30	<i>Ufarma s.r.o.Čistá - Ležnice</i>	1	CH	x
		12,30	<i>Karban Kamil, Lhenice</i>	3	CH	x
		13,00	<i>ZOD "BLATA" Sedlec</i>	2	MS	x
		13,00	<i>Habr František ml.,SZ,Báňovice</i>	9	MS	x
		14,30	<i>Náš Dvůr s.r.o., Držovice</i>	4	AA	x
		14,30	<i>Agrochyt s.r.o.Mohelno</i>	1	MS	x
		15,00	<i>Farma EGERT (ING) s.r.o.,Lásenice</i>	5	AA	x
		15,30	<i>Polák Jiří,Dolní Libochová</i>	2	MS	x
			<i>Poláková Zdenka,Dolní Libochová</i>	4	MS	x
16,30	<i>Hatlák V.ing.,Meziboří</i>	5	CH	x		

Den	Datum	Začátek *	OPB , chovatel	Ks	Plemena	Dražba
Čtvrtek	22.04.2021	9,00	OPB Benešov	34	LI,PI	hodinu po skončení ZV
		9,00	Křížánek Petr, Karpentná	2	PP	x
		9,00	Družstvo vlastníků Libeň - Vtelno	4	CH	x
		9,00	Šumavský angus spol.s r.o.Soběsuky	12	AA	x
		9,00	ZD Brloh	22	AA,MS	x
		10,30	Niemiec Czeslaw,Dolní Žukov	5	LI	x
		12,00	Nováková Hana,Sirá	2	MS	x
		12,00	Sklář Miroslav, Brloh	2	AA	x
		12,00	Poruba Jan, Šenov u N./J.	1	LI	x
		12,00	ZEА - PROBIO, s.r.o., Žernov	2	CH	x
		12,30	VFU Brno ŠZP Nový Jičín	7	LI	x
		13,00	Novák Petr, Sirá	2	CH	x
		13,30	Borovka Daniel,Chlum	1	AA	x
			Borovková Petra, Chlum	1	AA	x
		14,00	Stebelský Michal, Rynoltice	1	AA	x
		14,30	Kubata Zdeněk,Vrábče	7	AA	x
		15,30	Synek Vladimír, Božíkov	1	LI	x
		16,00	Šebelka Milan,SZ,Rančice	5	AA	x
Šebelka Štěpán,Ing. Rančice	1		AA	x		
Pátek	23.04.2021	9,00	OPB Osík	52	CH,UC	hodinu po skončení ZV
		9,00	Kraml Eduard,Stachy	3	SA	x
		9,00	Sokol František, Poběžovice	2	LI	x
		10,30	Denk Jaroslav, Hodousice	12	AA,LI	x
		11,00	Kofroň Jan,Ing.,Radhostice	10	AA	x
		13,00	Hodina František,Ing.,Záblatí	1	MS	x
		13,30	Hodina Jakub, Kratušín	1	MS	x
		14,00	Prima Energo s.r.o.	7	LI,MS	x
		16,00	Káňa Petr,Mlynářovice	2	MS	x
Sobota	24.04.2021	9,00	Karsit Agro,a.s.Dubeneč	6	CH	x
		11,00	Zuzánek J.,ing,Bernartice	3	CH	x
		14,00	Lainka Bernard,SZ,farma Zdoňov	1	AA	x
Neděle	25.04.2021	9,00	P.F.B. TRANSPORT, spol.s r.o.	2	HE	x
		11,00	TEGRO s.r.o.,Těšenov	13	AA	x
		13,00	Šašek Vladimír ml.,Ing.,Rantůrov	14	AA	x
		15,00	ZD Pozovice	2	CH	x
		16,30	Hrtús Miroslav,Mírovka	1	BA	x
		17,30	Dvořák Josef,ing.,Telecí	3	AA	x
Pondělí	26.04.2021	8,00	OPB H.Jadruž	20	MS,CH	hodinu po skončení ZV
		11,00	OPB Kundratice	30	CH,MS,AA,LI	hodinu po skončení ZV
Úterý	27.04.2021	9,00	OPB Janovice	45	MS,AA,CH,HE,BA	hodinu po skončení ZV
		9,00	Žaloudek Roman,Ptenín	5	SS	x
		10,30	Vacík Václav ml.,Roupov	1	SS	x
		13,30	Šeda J.,Helvíkovice	5	LI	x
		15,00	VETLABFARM s.r.o.Jakubovice	12	AA	x
Středa	28.04.2021	9,00	OPB Cunkov	44	LI	hodinu po skončení ZV
		15,00	Farma Karel Dvořák s.r.o.	3	LI	x
		17,00	Daňhel Miroslav, s.r.o.	6	CH,MS	x
Čtvrtek	29.04.2021	9,00	OPB Cunkov	42	AA,BA,UU	hodinu po skončení ZV
Pátek	30.04.2021	9,00	OPB Cunkov	36	CH,MS,SA	hodinu po skončení ZV
Sobota	01.05.2021	x	x	0	x	x

<i>Neděle</i>	<i>02.05.2021</i>	x	x	0		x
<i>Den</i>	<i>Datum</i>	<i>Začátek *</i>	<i>OPB , chovatel</i>	<i>Ks</i>	<i>Plemena</i>	<i>Dražba</i>
<i>Pondělí</i>	<i>03.05.2021</i>	9,00	<i>OPB Osík</i>	45	<i>LI,MS</i>	<i>hodinu po skončení ZV</i>
		9,00	<i>Angusfarma Mýto,Milan Šusta</i>	4	<i>AA</i>	x
			<i>Šusta Michal, Mýto</i>	1	<i>AA</i>	x
		10,30	<i>Farma Besednice s.r.o.</i>	1	<i>LI</i>	x
		11,00	<i>Řehout Martin, Besednice</i>	1	<i>CH</i>	x
	12,00	<i>Šedivý Jan,Smrhov</i>	4	<i>MS</i>	x	
<i>Úterý</i>	<i>04.05.2021</i>	9,00	<i>OPB Horní Dubňany</i>	50	<i>CH,UC</i>	<i>hodinu po skončení ZV</i>
		16,00	<i>Mendelova univerzita Brno-ŠZP Žabčice</i>	3	<i>BB,BM,MM</i>	x
<i>Středa</i>	<i>05.05.2021</i>	9,00	<i>OPB Benešov</i>	35	<i>MS,HE</i>	<i>hodinu po skončení ZV</i>
<i>Čtvrtek</i>	<i>06.05.2021</i>	9,00	<i>OPB Měcholupy</i>	31	<i>AA,MS,CH</i>	<i>hodinu po skončení ZV</i>
		13,00	<i>Nejdl Martin,Zbyslav</i>	7	<i>AA</i>	x
		14,30	<i>Nejdl Zdeněk,Kvaslice</i>	4	<i>AA</i>	x
		16,00	<i>Trantírková Eva,Chlum</i>	4	<i>LI</i>	x
<i>Pátek</i>	<i>07.05.2021</i>	9,00	<i>Nečtinská zemědělská a.s.</i>	36	<i>LI</i>	x
		11,00	<i>Lepša Vladimír,Pěčín</i>	14	<i>AA</i>	x
		13,00	<i>Stříbrný Petr, Nečtiny</i>	1	<i>LI</i>	x
<i>Sobota</i>	<i>08.05.2021</i>	x	x	0	x	x
<i>Neděle</i>	<i>09.05.2021</i>	x	x	0		x
<i>Pondělí</i>	<i>10.05.2021</i>	9,00	<i>OPB Osík</i>	42	<i>BA,AA,PP,UU,HE,SA</i>	<i>hodinu po skončení ZV</i>
<i>Úterý</i>	<i>11.05.2021</i>	9,00	<i>Štěpánek Jiří, Záhornice</i>	1	<i>BM</i>	x
		10,30	<i>Montážně obchodní firma s.r.o.,B.Mlýn</i>	4	<i>LI</i>	x
		13,00	<i>LOUDY s.r.o.Seletice</i>	1	<i>PI</i>	x
		14,30	<i>Farma Český ráj s.r.o.</i>	1	<i>UU</i>	x
		16,00	<i>Hodbod' Gustav,Libštát</i>	3	<i>GS</i>	x

* začátky ZV u chovatelů jsou orientační

1049



Vysvětlivky ke zkratkám ve jménech v katalogu :

- ET - býček narozen po embryotrasferu
RED - zbarvení red angus
P,V - bezrohý / volný roh (* - testováno testem DNA)
PP - bezrohý – homozygot (stanoveno testem DNA)
R - rohatý (* - testováno testem DNA)
+/, WT/WT - nepřenáší alelu způsobujícími dvojí osvalení (GS, AA,CH,LI,MS)
MH/+, F/+, WT/del21 - heterozygot s jednou alelou podmiňující dvojí osvalení (GS,AA,CH,LI,MS)
MH/MH, F/F - homozygot - obě alely podmiňující dvojí osvalení (GS,CH,LI,MS)
Porodní hmot (nar) - u plemene AA,BA,HE,CH,MS,LI způsob zjišťování porodní hmotnosti v chovu * * * - váženo při narození , * * - odhadováno , * - nesledováno

U matek plemene BA

Třída	Výška kříž (cm)	Hmotnost (kg)	RPH přímý efekt	RPH mat. efekt	RPH osvalení
SE	147 a více	800 a více	105 a vic	103 a vic	103 a vic
EC	147 a více	800 a více	105 a vic	pod 103	103 a vic
EM	147 a více	800 a více	pod 105	103 a vic	pod 103
CM	pod 147	pod 800	105 a vic	103 a vic	103 a vic
C1	pod 147	pod 800	105 a vic	pod 103	103 a vic
M1	pod 147	pod 800	pod 105	103 a vic	pod 103

Popisky grafu úrovně plemenných hodnot

Jednotlivé plemenné hodnoty jsou rozděleny do pásem na základě výpočtu kvantilu normálního rozložení, které udávají, jak si konkrétní jedinec stojí v porovnání s průměrem populace plemenných býčků odchovaných v období 2014 – 2019.

pásma	Pozice býka v rámci populace	zkratka	Popis údaje v grafu
10	býk patří hodnotou RPH do 10 % nejlepších býků v daném ukazateli	<i>RphT</i>	RPH pro přírůstek v testu
9	býk patří hodnotou RPH do 20 % nejlepších býků v daném ukazateli	<i>RphN</i>	RPH pro životní přírůstek
8	býk patří hodnotou RPH do 30 % nejlepších býků v daném ukazateli	<i>RpPP</i>	RPH pro přímý efekt porody
7	býk patří hodnotou RPH do 40 % nejlepších býků v daném ukazateli	<i>RpRU</i>	RPH pro přímý efekt růst
6	býk patří hodnotou RPH do 50 % nejlepších býků v daném ukazateli	<i>MatPP</i>	RPH pro maternální efekt porody
5	býk patří hodnotou RPH do průměru býků v daném ukazateli	<i>MatRU</i>	RPH pro maternální efekt růst
4	býk patří hodnotou RPH do 60 % nejlepších býků v daném ukazateli	<i>phTR</i>	RPH pro lineární hodnocení těl. rámec
3	býk patří hodnotou RPH do 70 % nejlepších býků v daném ukazateli	<i>phKT</i>	RPH pro lineární hodnocení kap. těla
2	býk patří hodnotou RPH do 80 % nejlepších býků v daném ukazateli	<i>phOS</i>	RPH pro lineární hodnocení osvalení
1	býk patří hodnotou RPH do 90 % nejlepších býků v daném ukazateli	<i>phUT</i>	RPH pro lineární hodnocení užit. typ

Hlavní selekční kritéria pro výběr do plemenitby na OPB a odchovu u chovatele

Hlavním selekčním kritériem bude pouze lineární hodnocení při základním výběru.

Důvody vyřazení před základním výběrem

- hodnocení tělesného rámce (1,2,3 body dle parametrů daného plemene)
- hodnocení bodů za hmotnost (1,2,3 body dle parametrů daného plemene)
- nepředvedení býka k základnímu výběru na ohlávce nebo na vodící tyči
- na základě rozhodnutí majitele býka o jeho vyřazení
- zdravotní důvody (displazie varlat, apod.)

Důvody vyřazení při základním výběrem

- hodnocení délky těla (1,2,3 body dle parametrů daného plemene)
- hodnocení ukazatelů kapacity těla (1,2,3 body dle parametrů daného plemene)
- hodnocení ukazatelů osvalení (1,2,3 body dle parametrů daného plemene)
- hodnocení užitkového typu (1,2,3 body dle parametrů daného plemene)
- závažné vady exteriéru při základním výběru
- neodpovídající funkčnost končetin při základním výběru
- zdravotní důvody (displazie varlat, apod.)

Reklamační řád pro základní výběry býků

Majitel odchovávaného býčka má právo podat reklamaci proti rozhodnutí výběrové komise (ČSCHMS). Tato reklamační může mít písemnou nebo ústní formu. Předmětem reklamační může být pouze konečný výsledek výběru (vybrán, odročen, vyřazen), nikoliv nesouhlas s bodovým hodnocením daného býka. Po skončení základního výběru býků vyzve předseda výběrové komise, nebo příslušný inspektor k podání případných protestů (reklamací). Reklamační se podává písemně (emilem) nejpozději následující den po provedení výběru a to řediteli svazu, řediteli PK a členům výběrové komise (bonitérovi), která hodnocení provedla. Jménem majitele býka může jednat také zástupce odchovny plemenných býků (OPB). V případě neshody mezi verdiktem výběrové komise a majitelem býka je býk odročen a bude proveden nový základní výběr. Provedení nového základního výběru je podmíněno složením kauce 5000 Kč za každého reklamovaného býka. Kauce se skládá na účet ČSCHMS nejpozději do 10-ti kalendářních dnů ode dne provedení základního výběru. V případě, že nebudou peníze připsány na účet v daném termínu, platí původní verdikt výběrové komise a reklamační se dále neřeší. Nový základní výběr se uskuteční do 30-ti dnů od sporného výběru na místě, kde byla podána reklamační, pokud se obě strany nedohodnou jinak. Většinové složení komise nesmí být totožné se složením komise, která vynesla sporný verdikt. O složení nové komise rozhoduje Rada PK daného plemene po dohodě s ČSCHMS. O závěru nového základního výběru je sepsán nový výběrový protokol. Proti tomuto rozhodnutí se již nelze dále odvolat. V případě, že je potvrzeno původní rozhodnutí výběrové komise, propadá kauce ve prospěch ČSCHMS, v opačném případě se vrací majiteli býka do 10-ti kalendářních dnů od provedení nového základního výběru. Náklady spojené s novým základním výběrem (zejména cestovné členů výběrové komise, případně oprávněné nároky spojené s odměnou za odvedenou práci) nese strana, která při svém rozhodnutí či jednání nebyla v právu. Tyto náklady jsou zúčtovány na základě vystavené faktury zaslané druhé straně nejpozději do 14 dnů od provedení opakovaného základního výběru. V každém případě se o reklamační vede písemný zápis. Rozhodnutí výběrové komise se váže ke konkrétnímu zvířeti v konkrétním čase a není možno se na něj odvolávat v případných následných sporech.

Schváleno výborem ČSCHMS dne 21.3.2006 v Hradištku pod Medníkem, změny schváleny 24.7.2019 Grémiem předsedů rad plemenných knih v Hradištku pod Medníkem. Vstupuje v platnost dnem schválení.



Sekretariát: ČSCHMS Praha Těšnov 17 11705 Praha 1 Mobil : +420 724 007 860 Telefon : +420 221 812 865 E-mail : info@cschms.cz	Ředitel PK Kopecký Jan Osík 201 569 67 Osík u Litomyšle Mobil : +420 724 007 862 Telefon : +420 461 612 809 E-mail : kopecvk@cschms.cz	Adresa PK Honová Nina Osvoboditelů 35/9 410 02 Lovosice Mobil : +420 724 073 641 E-mail : honova@cschms.cz
---	---	---

Číslo : 786642 071 CZ GOLEM Z NOVÉ VODY V* Číslo katalogu 1
 Dat.nar. : 01.01.2020 Plemeno : S100 Masný simentál
 Chovatel : Reinold Manfred, Stará Červená Voda
 Majitel : Reinold Manfred, Stará Červená Voda

OOO ZSI 400 HEDETOFT UNITED P 80185-00096
 OO ZSI 968 SOGÁRD AMÍR P 20030-01031
 MOO 2003000980 DK SOGÁRD THERESA P 20030-00980

O TEC ZMS 646 BARON LEŽNICKÝ PP 400000579799041
 OMO BJ 185 STEINADLER PP 09.376 31910
 MO 159801 941 CZ HANČA LEŽNICKÁ P 400000159801941
 MMO 135449 941 CZ EBI LEŽNICKÁ P 400000135449941

O OM ZMS 280 KLITGÁRDENS EMIL P 69488-00073
 OM ZMS 264 LYKKE ICEMAN P 41344-00507
 MOM 4134400374 DK LYKKE CADETT R 41344-00374

MA 313035 971 CZ /1 ot P 429000313035971
 OMM 272 594 CASTLEGALE TITAN 241102561149
 MM 560363400 519 UK INNERWICK ANNABELLE R 560363400519
 MMM 0 INNERWICK HEATHER F055175

Vl.užit:nar: 48 *** kg ve 120d: 272 kg 210d: 429 kg 365d: 672 kg / kříž: 146 cm
 Přírustek v testu : 1750 g / 106 přírustek od narození: 1723 g / 105 šourek 43 cm
 Věk při ZV 490 dní aktuálně k 24.03.21 hmotnost: 820 kg výška v kříži: 148 cm

PLEMENNÉ HODNOTY										LINEARNÍ HODNOCENÍ							
	pp	ru	pp	ru	TR	KT	OS	UT	Hmot	kříž	TR	KT	OS	UT	CE		
BÝK	PE	113	127	ME	83	109	120	113	109	112							
MATKA	PE	91	106	ME	83	115	105	101	100	101	854	159	28	22	22	8	80
O TEC	PE	128	116	ME	86	118	102	102	101	101	690	144	27	21	20	7	75

HODNOCEN: TR 10 / /10 KT / / OS / / UT Výsledek:

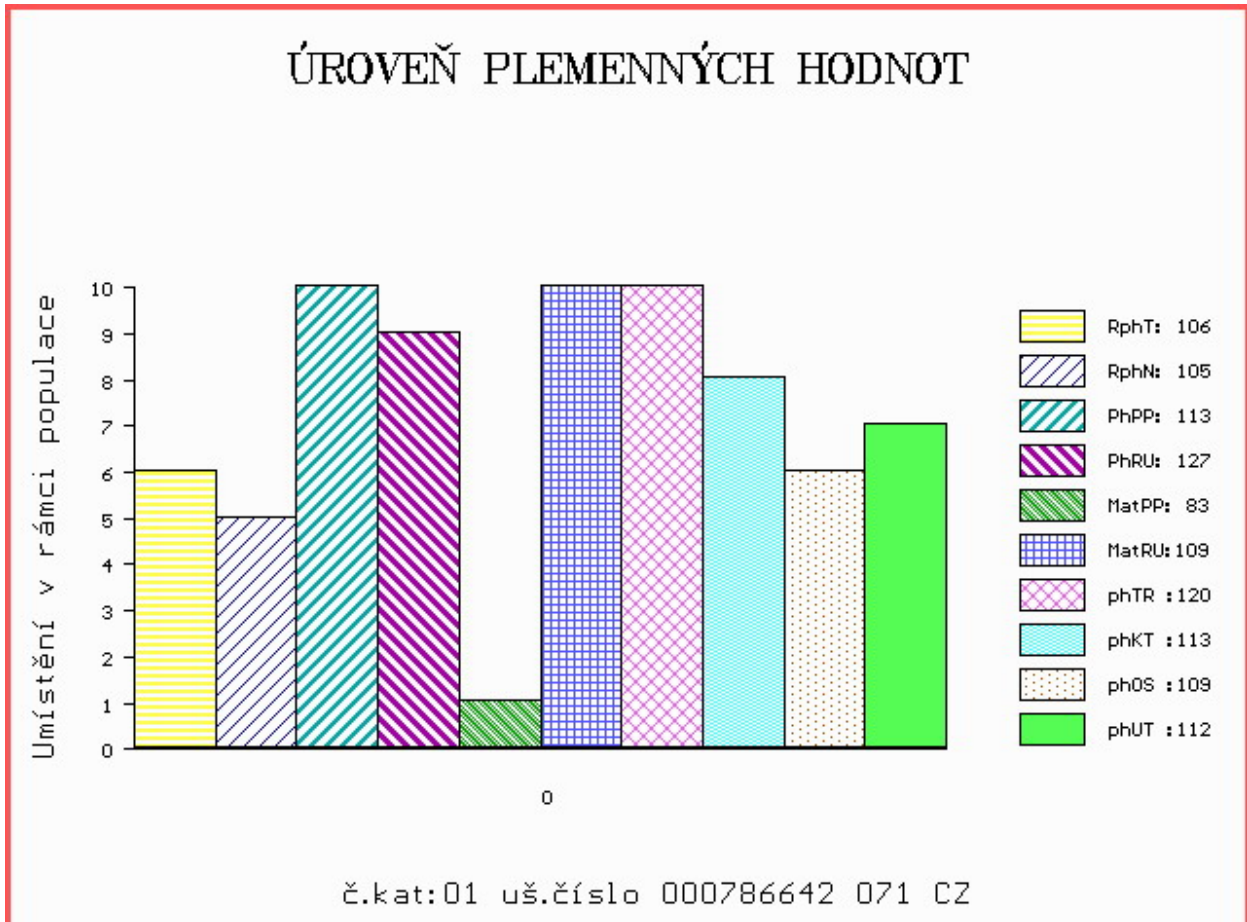

Číslo : 111468 064 CZ GERD Z LIBOCHOVÉ PP Číslo katalogu 2
 Dat.nar. : 02.01.2020 Plemeno : S100 Masný simentál
 Chovatel : Polák Jiří, Dolní Libochovná
 Majitel : Polák Jiří + JCH Č.Budějovice

OOO 262 692 HILLCREST CHAMPION PMMC017
 OO ZSI 807 CURAHEEN TYSON ET R 171059840126
 MOO 151420930180 IE RACEVIEW MERLE-BEAUTY BATM031

Otec ZMS 201 ZENTRUM VODŇANSKÝ P 145000836371031

OMO ZSI 178 JIŘÍK VODŇANSKÝ P 145287117144
 MO 181049 931 CZ NORMA VODŇANSKÁ P 145000181049931
 MMO 124781 207 CZ LILIE VODŇANSKÁ P 145207124781

OOM ZSI 816 HOENESS PP 12.601 05246
 OM ZMS 440 AUGUSTÝN AGROCHYT PP 392000889190061
 MOM 415965 961 CZ DARINA AGROCHYT P 392000415965961

MA 672664 961 CZ /2 ot GUSTA Z LIBOCHOVÉ P 425000672664961

OMM ZSI 569 LYKKE DAMASK PP 41344-00404
 MM 417730 961 CZ CÍLKA Z LIBOCHOVÉ P 425000417730961
 MMM 111596 941 CZ P 340000111596941

Vl.užit:nar: 50 *** kg ve 120d: 252 kg 210d: 387 kg 365d: 661 kg / kříž: 139 cm
 Přírustek v testu : 1991 g / 114 přírustek od narození: 1732 g / 114 šourek 41 cm
 Věk při ZV 489 dní aktuálně k 24.03.21 hmotnost: 824 kg výška v kříži: 145 cm

PLEMENNÉ HODNOTY

LINEARNÍ HODNOCENÍ

	pp	ru	ME	pp	ru	TR	KT	OS	UT	Hmot	kříž	TR	KT	OS	UT	CE	
BÝK	PE	91	135	ME	98	94	115	120	121	121							
MATKA	PE	92	117	ME	117	106	101	104	105	104	678	146	26	20	17	7	70
Otec	PE	92	130	ME	78	93	108	120	124	122	757	139	26	25	25	9	85

HODNOCEN: TR 9 / /10 KT / / OS / / UT Výsledek:

ÚROVEŇ PLEMENNÝCH HODNOT

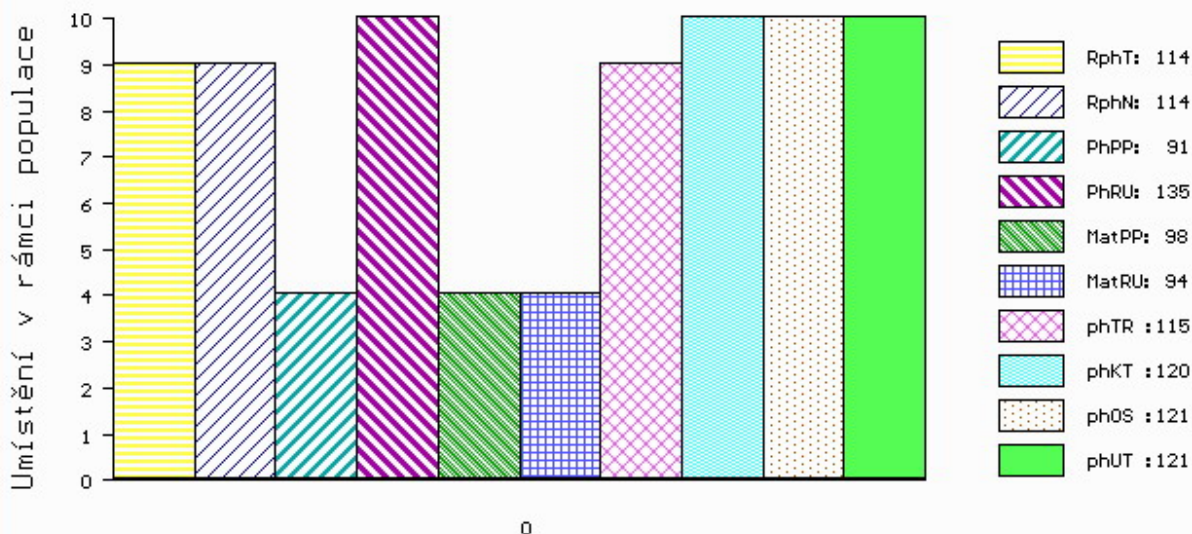

č.kat:02 uš.číslo 000111468 064 CZ

Číslo : 621586 041 CZ GRÝŠA Z LEŽNICE V* Číslo katalogu 3
 Dat.nar. : 04.01.2020 Plemeno : S100 Masný simentál
 Chovatel : Bartoň František, Ležnice
 Majitel : Jihočeský chovatel a.s.Č.Budějovice

OOO ZSI 599 REJNOK OD BÍLÉHO DOMU P 164000540733032
 OO ZSI 894 UMBRO P 296000695173032
 MOO 175304 932 CZ P 164000175304932

Otec ZMS 407 ALIS LEŽNICKÝ PP 400000570079041

OMO 265 452 KOKO P 13.006 32358
 MO 1302340273 DE ELIS P 13.023 40273
 MMO 1300204723 DE ELA P 13.002 04723

OOM ZSI 571 JAEGERGÁRD DARLING P 63747-00578
 OM ZMS 042 VIRGO ŠUMAVSKÝ P 158000709178032
 MOM 177324 932 CZ P 158000177324932

MA 176375 941 CZ /3 ot MĀŠA Z LEŽNICE R 340000176375941

OMM ZSI 167 BOVET IGLU P 069591115645
 MM 111628 942 CZ R 061000111628942
 MMM 100876 407 CZ R 061000100876407

Vl.užit:nar: 40 *** kg ve 120d: 208 kg 210d: 357 kg 365d: 589 kg / kříž: 138 cm
 Přírustek v testu : 1616 g / 95 přírustek od narození: 1512 g / 102 šourek 44 cm
 Věk při ZV 487 dní aktuálně k 24.03.21 hmotnost: 713 kg výška v kříži: 146 cm

PLEMENNÉ HODNOTY

LINEARNÍ HODNOCENÍ

	pp	ru	ME	pp	ru	TR	KT	OS	UT	Hmot	kříž	TR	KT	OS	UT	CE
BÝK	PE	99	123	ME	75	94	102	113	115	114						
MATKA	PE	92	112	ME	76	99	96	102	103	101	820 /	149	24	21	21	7 73
Otec	PE	87	134	ME	79	89	112	119	119	121	668 /	145	28	19	21	7 75

HODNOCEN: TR 9 / /10 KT / / OS / / UT Výsledek:

ÚROVEŇ PLEMENNÝCH HODNOT

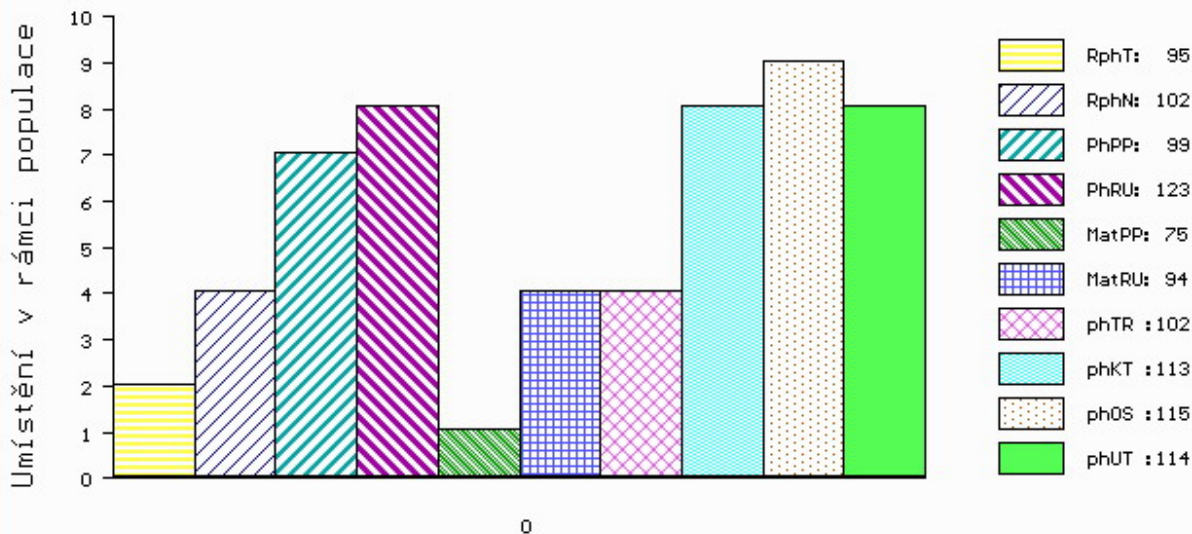

č.kat:03 uš.číslo 000621586 041 CZ

Číslo : 786643 071 CZ GRIZZLY Z NOVÉ VODY P* Číslo katalogu 4
 Dat.nar. : 05.01.2020 Plemeno : S100 Masný simentál
 Chovatel : Reinold Manfred, Stará Červená Voda
 Majitel : Reinold Manfred, Stará Červená Voda

OOO 272 835 MAJOR VODŇANSKÝ P 145000624436031
 OO ZMS 443 SNEUMGAARD IMPERATOR PP 80164-00278
 MOO 8016400196 DK SNEUMGAARD CHRISTIANE P 80164-00196

OTEC ISI 207 KILBRIDE FARM HANS 16 PP M092351
 OMO ZSI 816 HOENESS PP 12.601 05246
 MO 906234430803 UK KILBRIDE FARM FANNI 44F P F109689
 MMO 906234425236 UK KILBRIDE FARM FANNI 9V F086457

OOM 279 351 STRABINO PP 09.343 88499
 OM ZSI 967 STRABINOS VOM UCHTETAL PP 15.018 32108
 MOM 1501810848 DE NORA VOM UCHTETAL P 15.018 10848

MA 286425 971 CZ /4 ot ANDY Z NOVÉ VODY P 429000286425971
 OMM ZSI 495 HEDETOFT VITO PP 51546-02044
 MM 217904 971 CZ TEREZA Z NOVÉ VODY PP 429000217904971
 MMM 146701 972 CZ P* 060000146701972

Vl.užit:nar: 49 *** kg ve 120d: 287 kg 210d: 434 kg 365d: 750 kg / kříž: 143 cm
 Přírustek v testu : 1583 g / 98 přírustek od narození: 1820 g / 102 šourek 44 cm
 Věk při ZV 486 dní aktuálně k 24.03.21 hmotnost: 857 kg výška v kříži: 151 cm

PLEMENNÉ HODNOTY										LINEARNÍ HODNOCENÍ							
	pp	ru	pp	ru	TR	KT	OS	UT	Hmot	kříž	TR	KT	OS	UT	CE		
BÝK	PE	96	138	ME	106	93	118	116	113	117							
MATKA	PE	99	118	ME	111	109	103	105	106	108	720	146	26	20	19	7	72
OTEC	PE	88	129	ME	104	94	105	111	112	111	0	0	0	0	0	0	0

HODNOCEN: TR 10 / /10 KT / / OS / / UT Výsledek:

ÚROVEŇ PLEMENNÝCH HODNOT

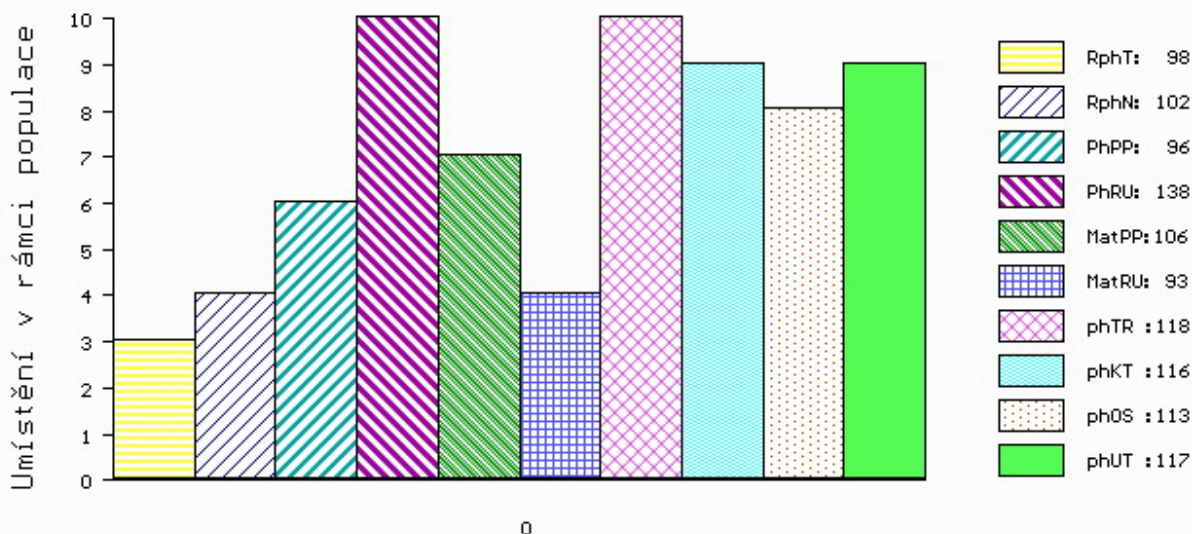

č.kat:04 uš.číslo 000786643 071 CZ

Číslo : 685006 072 CZ GORUNA CS AGRO PP Číslo katalogu 5
 Dat.nar. : 16.01.2020 Plemeno : S100 Masný simentál
 Chovatel : CS Zemědělská s.r.o., Březová
 Majitel : Jihočeský chovatel a.s.Č.Budějovice

OOO 270 833 ZUIDBERG V 09.373 64841
 OO ZMS 262 ZAMBIA VON DER PEENEMÜNDUNG PP 13.041 78708
 MOO 1302325157 DE GITTI P 13.024 25157

OPEC PSI 113 BOSS ZE ZDOŇOVA PP 401000716539052
 OMO 280 805 OTTAWA PP 15.059 42989
 MO 1501624700 DE URENA VOM GROSEN BRUCH P 15.016 24700
 MMO 115281368 DE URSA LASS P 01.152 81368

OOM 267 856 MARYWOOD POLLED WESTERN 91 J P P542768-KN
 OM ZSI 493 VESTERMOLLE BINGO ET P 25679-01690
 MOM 4152400955 DK VINGEGAARD TIOGA ET P 41524-00955

MA 247521 972 CZ /2 ot CORUNA AGRO P 060000247521972
 OMM ZSI 163 JUSTYN P 037487103020
 MM 112600 972 CZ R 060000112600972
 MMM 11914 972 CZ P 060000011914972

Vl.užit:nar: 40 *** kg ve 120d: 203 kg 210d: 328 kg 365d: 573 kg / kříž: 137 cm
 Přírůstek v testu : 1491 g / 89 přírůstek od narození: 1460 g / 87 šourek 43 cm
 Věk při ZV 475 dní aktuálně k 24.03.21 hmotnost: 672 kg výška v kříži: 144 cm

PLEMENNÉ HODNOTY										LINEARNÍ HODNOCENÍ							
	pp	ru	pp	ru	TR	KT	OS	UT	Hmot	kříž	TR	KT	OS	UT	CE		
BÝK	PE	95	112	ME	93	97	94	88	89	89							
MATKA	PE	106	96	ME	115	105	88	85	87	84	710	150	22	16	15	6	59
OPEC	PE	66	123	ME	81	91	118	105	101	105	635	142	27	18	17	6	68

HODNOCEN: TR 8 / /10 KT / / OS / / UT Výsledek:

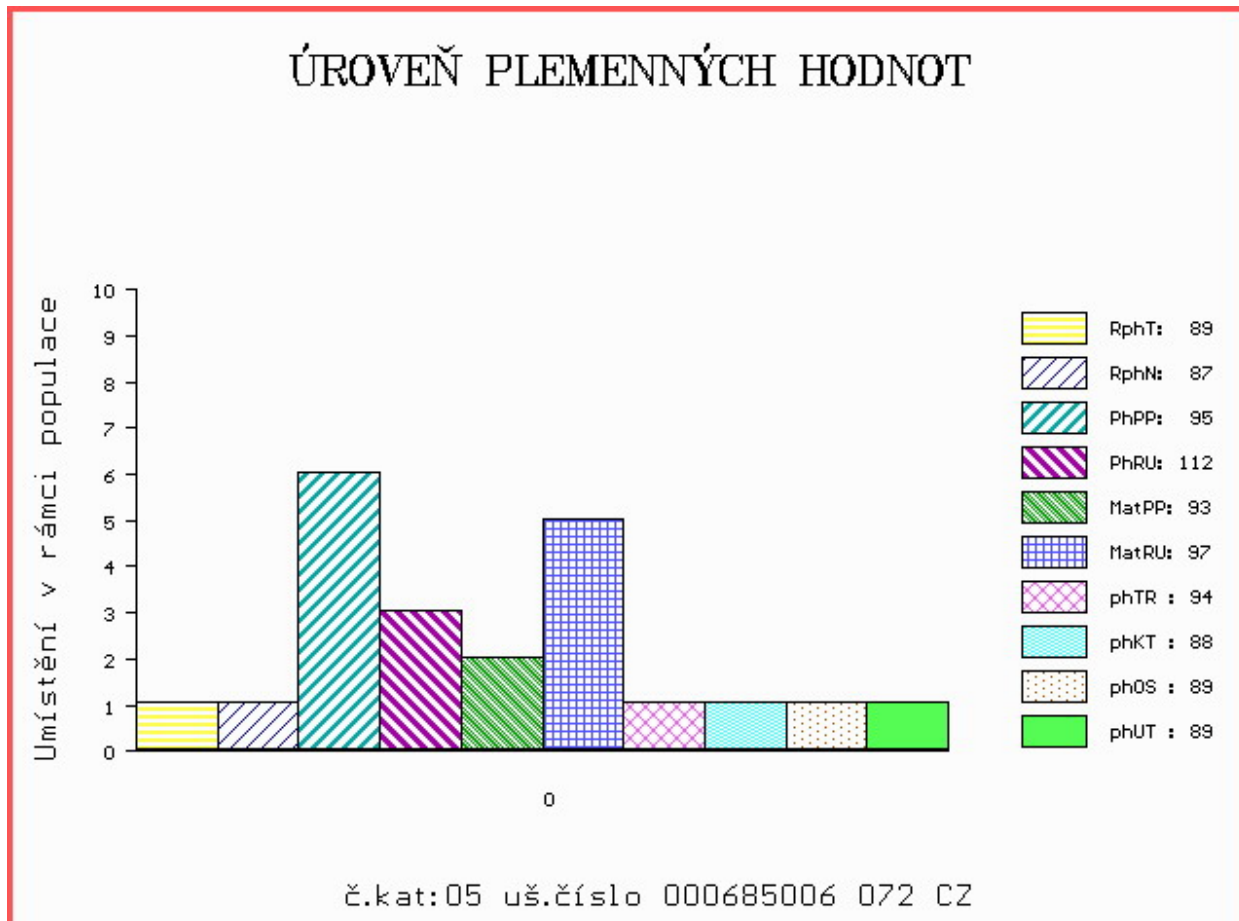

Číslo : 699220 072 CZ GOBELÍN AGRO PP Číslo katalogu 6
 Dat.nar. : 20.01.2020 Plemeno : S100 Masný simentál
 Chovatel : AGRO Březová s.r.o.
 Majitel : Jihočeský chovatel a.s.Č.Budějovice

OOO ZSI 283 LYKKE SIRIUS P 41344-00241
 OO ZSI 805 TUAREG AGROCHYT PP 392000709817061
 MOO 193698 961 CZ OUŠKO JUNIOR AGROCHYT P 392000193698961

OTEC ZMS 596 TEQUILA P 16.030 23495
 OMO 271 523 HERALDIK VOM HANSELHOF PP 12.670 84689
 MO 1602210601 DE SENTA P 16.022 10601
 MMO 1601434548 DE SELMA 16.014 34548

OOM 262 319 PAKO MB SIMMENTAL P 15.026 52708
 OM ZSI 497 PAPST P 14.025 28952
 MOM 1401617710 DE KORNFEET P 14.016 17710

MA 207343 972 CZ /6 ot P 060000207343972
 OMM ZSI 157 VINGEGAARD JAMAICA ET P 41524-0522
 MM 11972 972 CZ V 060000011972972
 MMM 3721 617 CZ NADEL 576 316 946

Vl.užit:nar: 44 *** kg ve 120d: 232 kg 210d: 364 kg 365d: 582 kg / kříž: 142 cm
 Přírustek v testu : 1333 g / 85 přírustek od narození: 1497 g / 83 šourek 42 cm
 Věk při ZV 471 dní aktuálně k 24.03.21 hmotnost: 686 kg výška v kříži: 148 cm

PLEMENNÉ HODNOTY										LINEARNÍ HODNOCENÍ							
	pp	ru	pp	ru	TR	KT	OS	UT	Hmot	kříž	TR	KT	OS	UT	CE		
BÝK	PE	109	108	ME	90	99	109	105	104	105							
MATKA	PE	100	101	ME	88	113	108	107	105	108	743	143	20	20	18	7	65
OTEC	PE	107	99	ME	95	92	93	92	95	93	720	146	23	21	21	7	72

HODNOCEN: TR 10 / /10 KT / / OS / / UT Výsledek:

ÚROVEŇ PLEMENNÝCH HODNOT

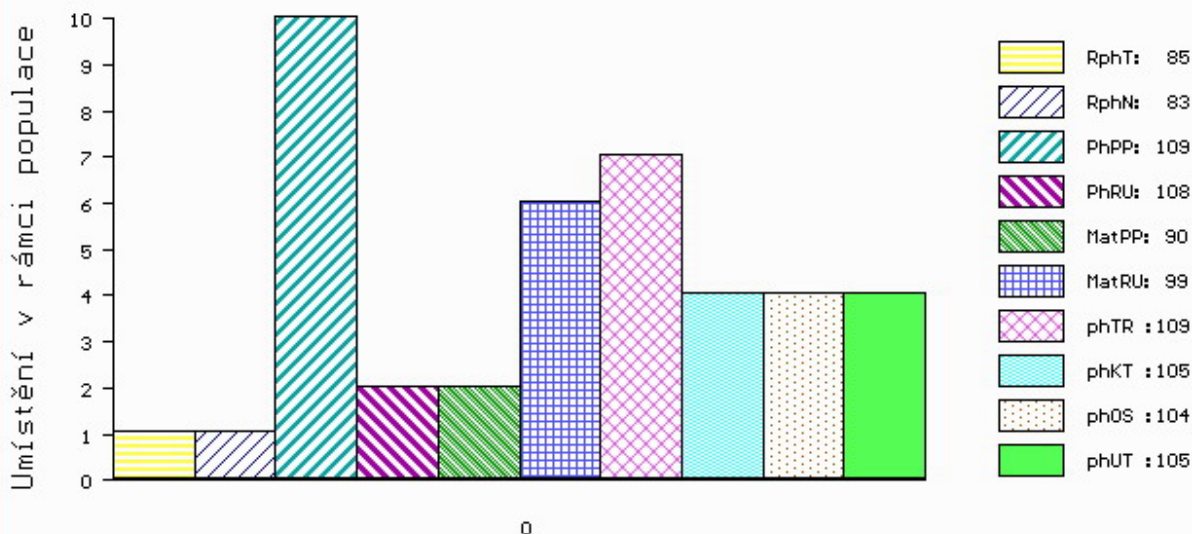

č.kat:06 uš.číslo 000699220 072 CZ

Číslo : 927840 021 CZ GABRIEL ZE ŽÍŠOVA PP Číslo katalogu 7
 Dat.nar. : 20.01.2020 Plemeno : S100 Masný simental
 Chovatel : Trnka Jan, Žišov
 Majitel : Trnka Jan, Žišov

OOO ZSI 894 UMBRO P 296000695173032
 OO ZMS 407 ALIS LEŽNICKÝ PP 400000570079041
 MOO 1302340273 DE ELIS P 13.023 40273

OTEC ISI 103 DOMINÁTOR Z KRATUŠÍNA PP 497000048352034

OMO ZSI 568 LYKKE DIXIE PP 41344-00399
 MO 331749 921 CZ VERČA Z NOVÉ VSI PP 434000331749921
 MMO 193523 921 CZ P 263000193523921

OOM 279 346 CAIRNVIEW SNAZZY M066099
 OM ZSI 965 CHYANHAL AMOS 09 R 383852100049
 MOM 906234424256 UK KILBRIDE FARM EUNICE 55T F082227

MA 286427 971 CZ /3 ot ALICE Z NOVÉ VODY P 429000286427971

OMM ZSI 367 HESTEHAVEN AXEL P 107267-00036
 MM 168033 972 CZ PP 060000168033972
 MMM 106731 972 CZ P 060000106731972

Vl.užit:nar: 52 *** kg ve 120d: 215 kg 210d: 339 kg 365d: 549 kg / kříž: 136 cm
 Přírustek v testu : 1641 g / 93 přírustek od narození: 1415 g / 98 šourek 44 cm
 Věk při ZV 471 dní aktuálně k 24.03.21 hmotnost: 659 kg výška v kříži: 144 cm

PLEMENNÉ HODNOTY

LINEARNÍ HODNOCENÍ

	pp	ru	pp	ru	TR	KT	OS	UT	Hmot	kříž	TR	KT	OS	UT	CE		
BÝK	PE	92	116	ME	108	97	98	101	101	102							
MATKA	PE	112	104	ME	109	99	97	97	98	97	762	142	25	20	18	6	69
OTEC	PE	75	128	ME	107	95	121	119	117	121	648	140	27	19	18	7	71

HODNOCEN: TR 9 / / 9 KT / / OS / / UT Výsledek:

ÚROVEŇ PLEMENNÝCH HODNOT

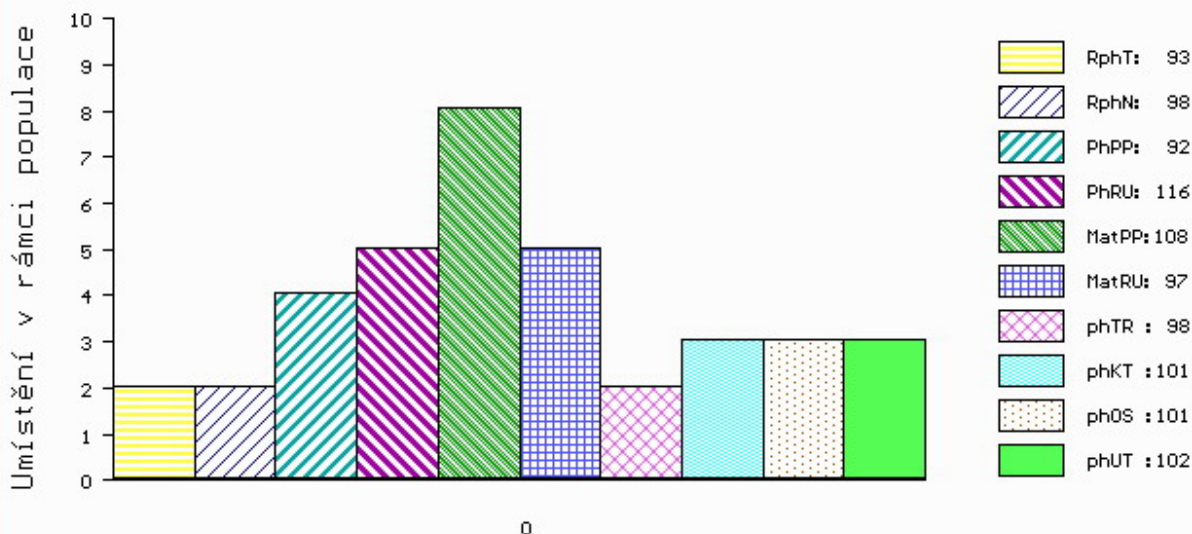

č.kat:07 uš.číslo 000927840 021 CZ

Číslo : **813373410 SK** **MOVIS DAMIAN P*** Číslo katalogu 8
 Dat.nar. : 21.01.2020 Plemeno : S100 Masný simentál
 Chovatel : MOVIS-AGRO,AK, spol.s r.o.Skalica
 Majitel : MOVIS-AGRO,AK, spol.s r.o.Skalica

OOO 281 859 BAKKELY GENERAL P 89578-00227
 OO ZMS 279 BAKKELY JIMBALAYA PP 89578-00254
 MOO 8957800121 DK BAKKELY VELVET P 89578-00121

Otec ZMS 671 BAKOŠ Z NOVÉ VODY V 429000702135071

OMO 272 593 WOODHALL VOLCANO M069029
 MO 560372601001 UK WOODHALL BRIDGET R 560372601001
 MMO 560372200213 UK WOODHALL NADERA F072113

OOM 265 180 VINGEGAARD JERICHO P 41524-00558
 OM ZSI 713 VINGEGAARD COLUMBUS PP 41524-01197
 MOM 4152401073 DK VINGEGAARD AMALIE ET PP 41524-01073

MA 812242015 SK /3 ot P 812242015

OMM ZSI 281 LYKKE ULF P 41344-00303
 MM 144058 CZ P 339000144058972
 MMM 3176 617 CZ FERNDAL POLFIN P 134617003176

Vl.užit:nar: **45 *** kg** ve 120d: **232 kg** 210d: **370 kg** 365d: **583 kg** / kříž: **137 cm**
 Přírůstek v testu : **1658 g / 98** přírůstek od narození: **1456 g / 99** šourek **43 cm**
 Věk při ZV **470** dní aktuálně k 24.03.21 hmotnost: **668 kg** výška v kříži: **143 cm**

PLEMENNÉ HODNOTY

LINEARNÍ HODNOCENÍ

	pp	ru	pp	ru	TR	KT	OS	UT	Hmot	kříž	TR	KT	OS	UT	CE		
BÝK	PE	94	123	ME	97	93	94	101	102	101							
MATKA	PE	86	120	ME	110	90	102	106	106	106	585	148	22	16	16	6	60
Otec	PE	105	107	ME	81	106	99	107	109	107	656	138	23	19	20	7	69

HODNOCEN: TR 8 / /10 KT / / OS / / UT Výsledek:

ÚROVEŇ PLEMENNÝCH HODNOT

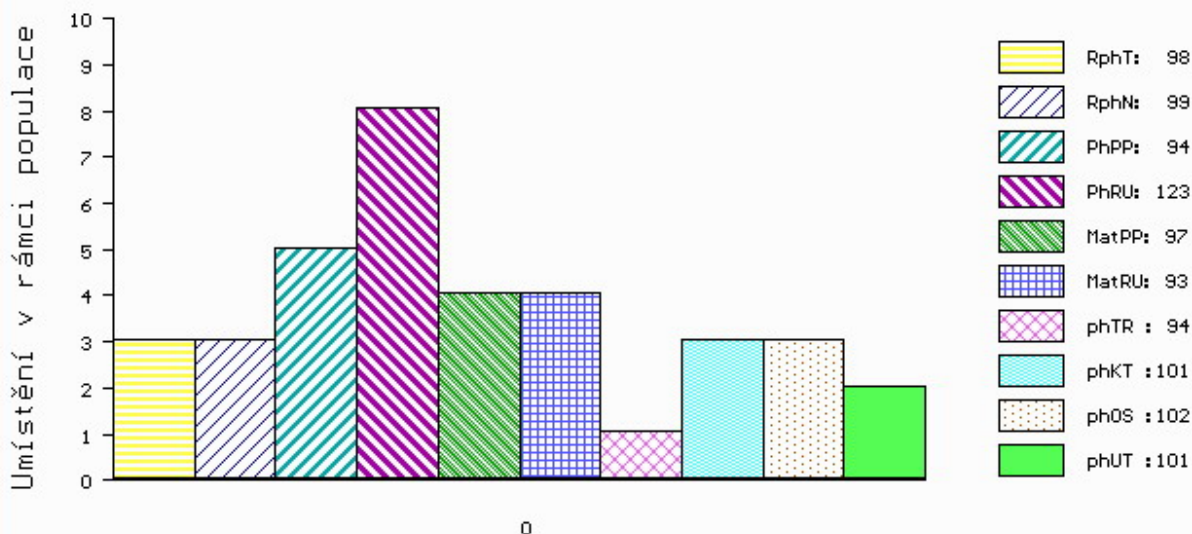

č.kat:08 uš.číslo 000813373 410 SK

Číslo : 631528 041 CZ GRAM Z LEŽNICE PP Číslo katalogu 9
 Dat.nar. : 22.01.2020 Plemeno : S100 Masný simentál
 Chovatel : Bartoň František, Ležnice
 Majitel : Jihočeský chovatel a.s.Č.Budějovice

OOO ZSI 400 HEDETOFT UNITED P 80185-00096
 OO 281 841 GUIDE SKOVBY P 24024-00099
 MOO 2408100408 DK LINDBAEK LYKKE 24081-00408

OTEC ZMS 278 LYKKE ISAK P 41344-00516
 OMO 281 842 OMORGA VOLVO R M070548
 MO 4134400450 DK LYKKE FLORA P 41344-00450
 MMO 4134400294 DK LYKKE ULUPULU P 41344-00294

OOM 268 237 ROSAS PROBAT 79150-00139
 OM ZSI 284 HOLM ULRICK P 36545-00514
 MOM 3654500359 DK HOLM ROSA 36545-00359

MA 111594 941 CZ /11 ot P 340000111594941
 OMM ZSI 185 JAS VODŇANSKÝ P 145287126171
 MM 15202 942 CZ P 061000015202942
 MMM 108272 507 CZ R 140507108272

Vl.užit:nar: 39 *** kg ve 120d: 182 kg 210d: 341 kg 365d: 554 kg / kříž: 137 cm
 Přírustek v testu : 1558 g / 98 přírustek od narození: 1426 g / 99 šourek 31 cm
 Věk při ZV 469 dní aktuálně k 24.03.21 hmotnost: 648 kg výška v kříži: 140 cm

PLEMENNÉ HODNOTY										LINEARNÍ HODNOCENÍ							
	pp	ru	pp	ru	TR	KT	OS	UT		Hmot	kříž	TR	KT	OS	UT	CE	
BÝK	PE	107	120	ME	89	90	91	102	106	101							
MATKA	PE	108	110	ME	84	104	100	100	100	98	786	145	26	21	20	7	74
OTEC	PE	90	137	ME	103	71	106	114	116	114	860	147	29	25	24	9	87

HODNOCEN: TR 7 / / 9 KT / / OS / / UT Výsledek:

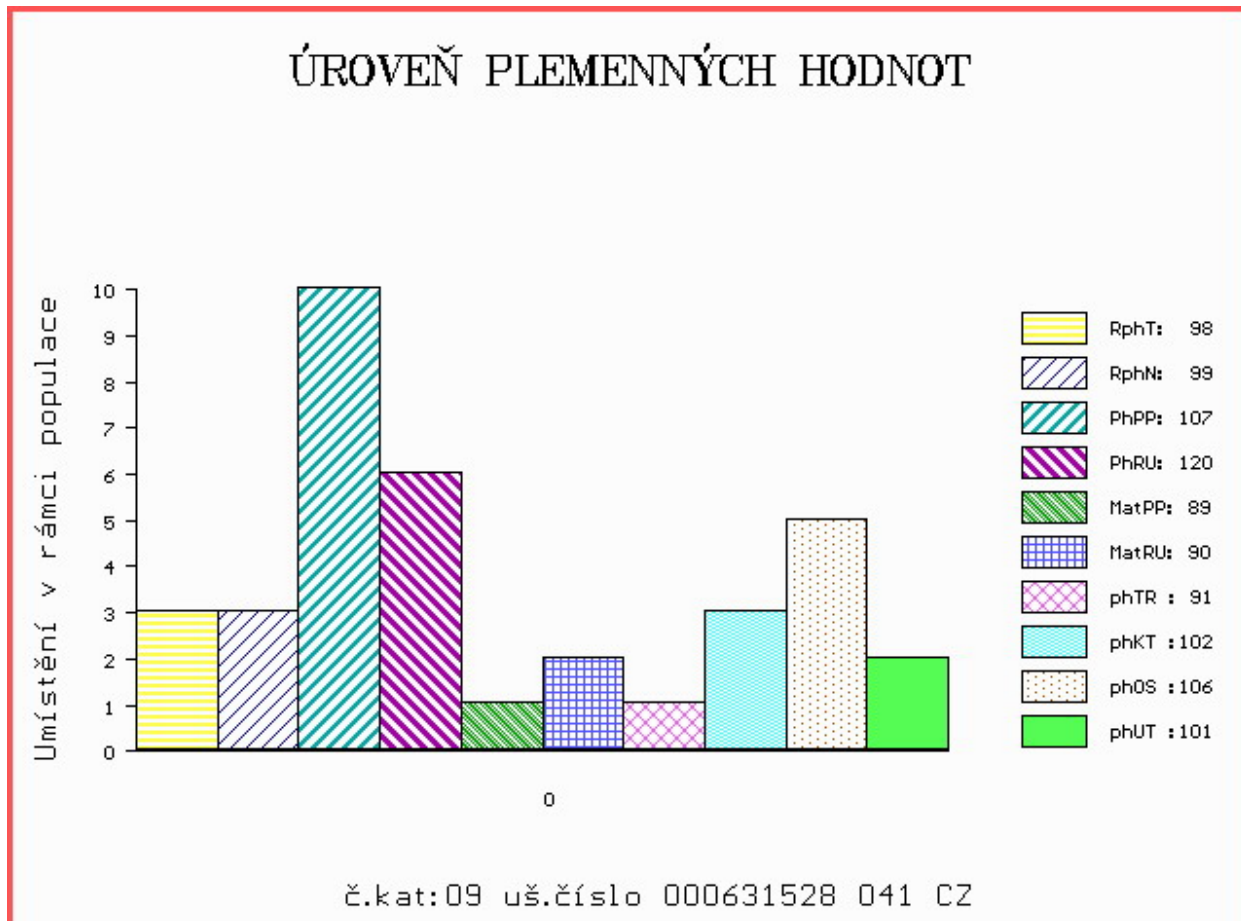

Číslo : 681502 072 CZ GLEN Z BÁNOVA V* Číslo katalogu 10
 Dat.nar. : 24.01.2020 Plemeno : S100 Masný simental
 Chovatel : ZEAS Bánov, a.s.
 Majitel : Jihočeský chovatel a.s.Č.Budějovice

OOO 272 835 MAJOR VODŇANSKÝ P 145000624436031
 OO ZMS 443 SNEUMGAARD IMPERATOR PP 80164-00278
 MOO 8016400196 DK SNEUMGAARD CHRISTIANE P 80164-00196

OTEC ISI 207 KILBRIDE FARM HANS 16 PP M092351
 OMO ZSI 816 HOENESS PP 12.601 05246
 MO 906234430803 UK KILBRIDE FARM FANNI 44F P F109689
 MMO 906234425236 UK KILBRIDE FARM FANNI 9V F086457

OOM ZSI 400 HEDETOFT UNITED P 80185-00096
 OM ZSI 968 SOGÁRD AMÍR P 20030-01031
 MOM 2003000980 DK SOGÁRD THERESA P 20030-00980

MA 203838 972 CZ /5 ot ADELKA Z BÁNOVA P 449000203838972
 OMM ZSI 568 LYKKE DIXIE PP 41344-00399
 MM 801421 310 SK FIJA MOVIS P 090000801421310
 MMM 380903 961 CZ SOŇA AGROCHYT ET R 392000380903961

Vl.užit:nar: 51 *** kg ve 120d: 227 kg 210d: 362 kg 365d: 585 kg / kříž: 135 cm
 Přírustek v testu : 1775 g / 110 přírustek od narození: 1442 g / 113 šourek 43 cm
 Věk při ZV 467 dní aktuálně k 24.03.21 hmotnost: 664 kg výška v kříži: 140 cm

PLEMENNÉ HODNOTY										LINEARNÍ HODNOCENÍ							
	pp	ru	pp	ru	TR	KT	OS	UT		Hmot	kříž	TR	KT	OS	UT	CE	
BÝK	PE	97	122	ME	101	109	93	105	108	104							
MATKA	PE	95	123	ME	102	119	108	117	118	116	670	142	24	21	18	7	70
OTEC	PE	88	129	ME	104	94	105	111	112	111	0	0	0	0	0	0	0

HODNOCEN: TR 7 / /10 KT / / OS / / UT Výsledek:

ÚROVEŇ PLEMENNÝCH HODNOT

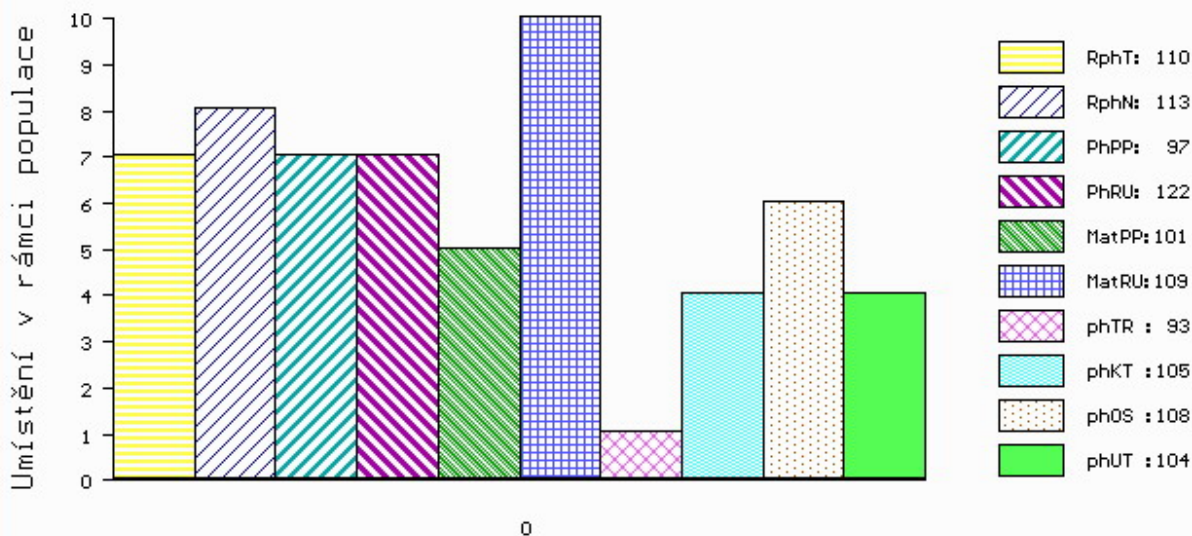

č.kat:10 uš.číslo 000681502 072 CZ

Číslo : 631530 041 CZ GALON Z LEŽNICE P* Číslo katalogu 11
 Dat.nar. : 25.01.2020 Plemeno : S100 Masný simentál
 Chovatel : Bartoň František, Ležnice
 Majitel : Bartoň František, Ležnice

OOO ZSI 599 REJNOK OD BÍLÉHO DOMU P 164000540733032
 OO ZSI 894 UMBRO P 296000695173032
 MOO 175304 932 CZ P 164000175304932

OTEC ZMS 734 CAR LEŽNICKÝ P 400000589817041
 OMO ZSI 222 KORVIN P 13.018 49046
 MO 109617 941 CZ P 400000109617941
 MMO 826 942 CZ P 061000000826942

OOM ZSI 571 JAEGERGÁRD DARLING P 63747-00578
 OM ZMS 042 VIRGO ŠUMAVSKÝ P 158000709178032
 MOM 177324 932 CZ P 158000177324932

MA 176385 941 CZ /4 ot BIRKA Z LEŽNICE P 340000176385941
 OMM ZSI 369 LYKKE ANDERS P 41344-00335
 MM 123156 941 CZ P 340000123156941
 MMM 1302603482 DE KORA P 13.026 03482

Vl.užit:nar: 40 *** kg ve 120d: 182 kg 210d: 341 kg 365d: 567 kg / kříž: 139 cm
 Přírustek v testu : 1758 g / 98 přírustek od narození: 1526 g / 104 šourek 44 cm
 Věk při ZV 466 dní aktuálně k 24.03.21 hmotnost: 687 kg výška v kříži: 143 cm

PLEMENNÉ HODNOTY										LINEARNÍ HODNOCENÍ							
	pp	ru	pp	ru	TR	KT	OS	UT	Hmot	kříž	TR	KT	OS	UT	CE		
BÝK	PE	107	124	ME	83	104	93	99	102	99							
MATKA	PE	100	126	ME	91	88	105	104	104	105	762	146	25	21	20	7	73
OTEC	PE	103	124	ME	82	119	110	110	110	109	720	148	29	22	20	7	78

HODNOCEN: TR 8 / /10 KT / / OS / / UT Výsledek:

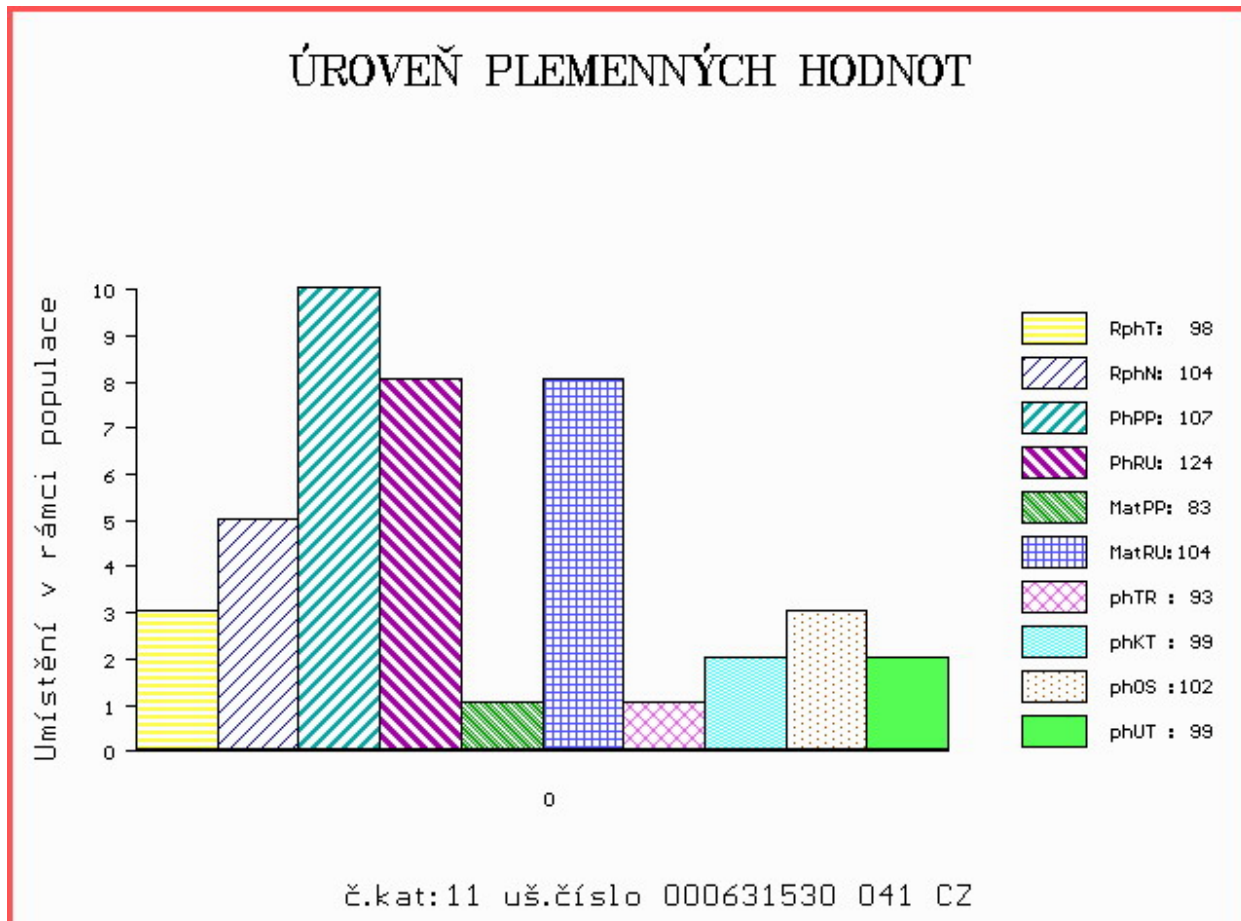

Číslo : 699233 072 CZ GILMOR AGRO PP Číslo katalogu 12
 Dat.nar. : 29.01.2020 Plemeno : S100 Masný simentál
 Chovatel : AGRO Březová s.r.o.
 Majitel : Jihočeský chovatel a.s.Č.Budějovice

OOO 280 585 LENZ VOM UCHTETAL P 15.018 18026
 OO ZMS 259 LEIF VON BUNDES-MÜHLE PP 15.018 67373
 MOO 1500889574 DE KARIN VON BUNDES-MÜHLE P 15.008 89574

O TEC ZMS 631 BUNDIS ZE ZDOŇOVA V 401000716537052

OMO 279 368 ZORRO VOM UCHTETAL P 15.018 10845
 MO 537880509 DE ELLI P 05.378 80509
 MMO 1503744550 DE ERNA P 15.037 44550

OOM 269 753 DANNEMANN ET P 15.023 41892
 OM ZSI 496 DAMIAN P 14.026 88585
 MOM 1401671249 DE GRAZIA 14.016 71249

MA 207349 972 CZ /6 ot P* 060000207349972

OMM ZSI 159 JEZULÁTKO P 092381026993
 MM 11982 972 CZ P 060000011982972
 MMM 112804 611 CZ V 060000112804611

Vl.užit:nar: 40 *** kg ve 120d: 209 kg 210d: 340 kg 365d: 635 kg / kříž: 139 cm
 Přírustek v testu : 1825 g / 103 přírustek od narození: 1617 g / 102 šourek 41 cm
 Věk při ZV 462 dní aktuálně k 24.03.21 hmotnost: 719 kg výška v kříži: 144 cm

PLEMENNÉ HODNOTY

LINEARNÍ HODNOCENÍ

	pp	ru	pp	ru	TR	KT	OS	UT	Hmot	kříž	TR	KT	OS	UT	CE		
BÝK	PE	112	113	ME	105	87	101	99	99	100							
MATKA	PE	96	111	ME	103	88	107	102	100	103	860	147	25	21	18	7	71
O TEC	PE	112	108	ME	113	90	97	105	108	106	615	134	22	19	20	7	68

HODNOCEN: TR 9 / /10 KT / / OS / / UT Výsledek:

ÚROVEŇ PLEMENNÝCH HODNOT

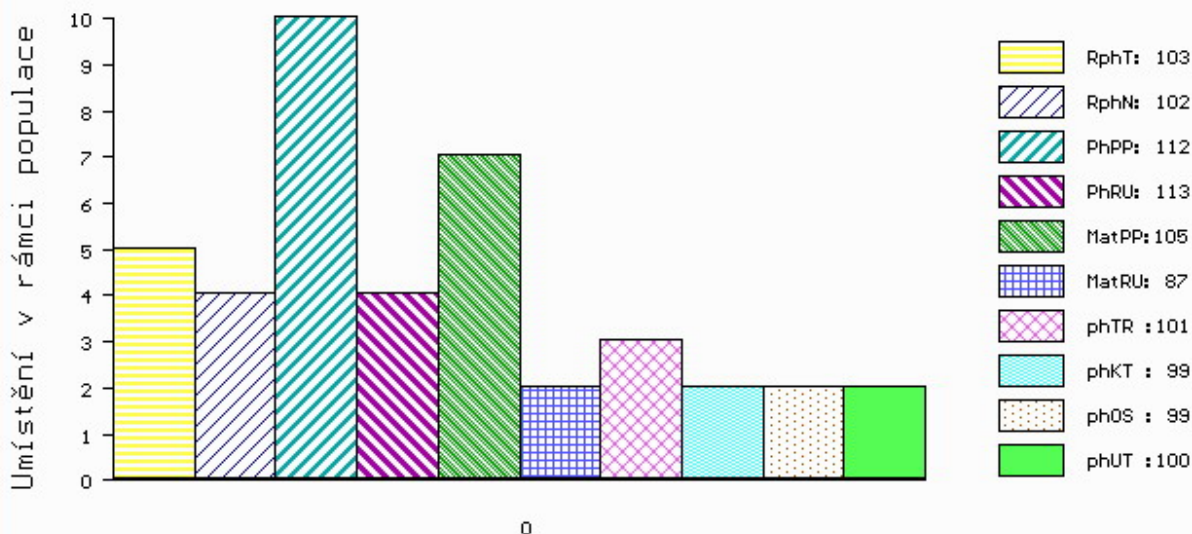

č.kat:12 uš.číslo 000699233 072 CZ

Číslo : 927844 021 CZ GRIMM ZE ŽÍŠOVA PP Číslo katalogu 13
 Dat.nar. : 29.01.2020 Plemeno : S100 Masný simentál
 Chovatel : Trnka Jan, Žišov
 Majitel : Trnka Jan, Žišov

OOO ZSI 894 UMBRO P 296000695173032
 OO ZMS 407 ALIS LEŽNICKÝ PP 400000570079041
 MOO 1302340273 DE ELIS P 13.023 40273

OTEC ISI 103 DOMINÁTOR Z KRATUŠÍNA PP 497000048352034
 OMO ZSI 568 LYKKE DIXIE PP 41344-00399
 MO 331749 921 CZ VERČA Z NOVÉ VSI PP 434000331749921
 MMO 193523 921 CZ P 263000193523921

OOM ZSI 955 CELTIC ROCK ET R 221152690291
 OM ZSI 969 VINGEGAARD FILIUS ET P 41524-01325
 MOM 4152401084 DK VINGEGAARD AIDA ET P 41524-01084

MA 286422 971 CZ /3 ot ALFA Z NOVÉ VODY P 429000286422971
 OMM ZSI 695 SALIVAR P 402000562828081
 MM 234689 971 CZ UMA Z NOVÉ VODY PP 429000234689971
 MMM 168020 972 CZ SIMONA AGRO PP 060000168020972

Vl.užit:nar: 51 *** kg ve 120d: 229 kg 210d: 378 kg 365d: 653 kg / kříž: 139 cm
 Přírustek v testu : 1816 g / 103 přírustek od narození: 1640 g / 109 šourek 40 cm
 Věk při ZV 462 dní aktuálně k 24.03.21 hmotnost: 740 kg výška v kříži: 148 cm

PLEMENNÉ HODNOTY										LINEARNÍ HODNOCENÍ							
	pp	ru	pp	ru	TR	KT	OS	UT	Hmot	kříž	TR	KT	OS	UT	CE		
BÝK	PE	83	128	ME	105	102	113	111	109	112							
MATKA	PE	83	117	ME	105	114	104	103	102	102	806	144	25	21	19	7	72
OTEC	PE	75	128	ME	107	95	121	119	117	121	648	140	27	19	18	7	71

HODNOCEN: TR 10 / /10 KT / / OS / / UT Výsledek:

ÚROVEŇ PLEMENNÝCH HODNOT

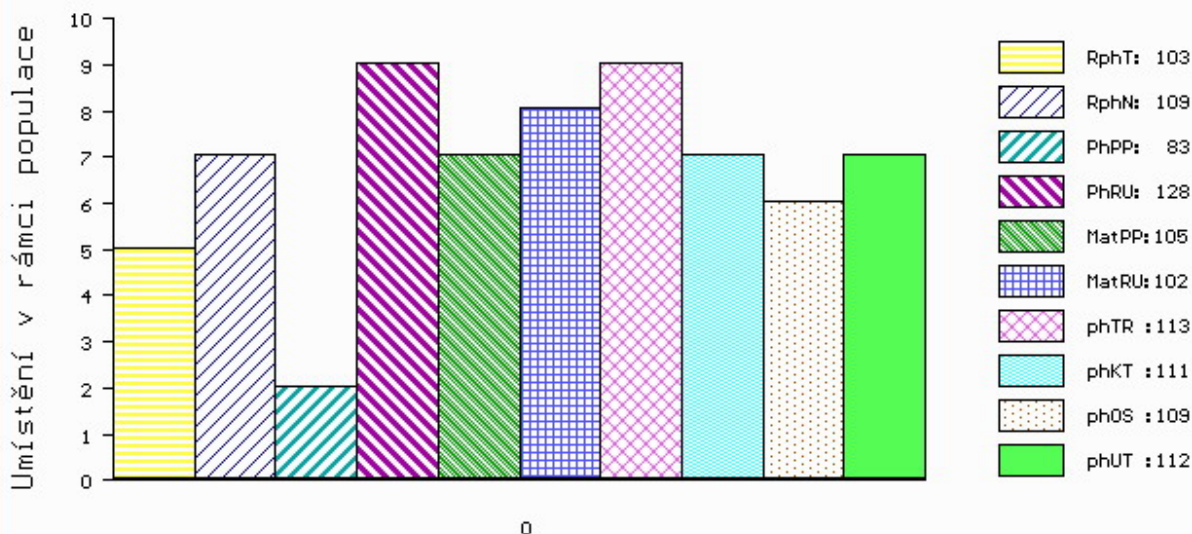

č.kat:13 uš.číslo 000927844 021 CZ

Číslo : 710097 072 CZ GARLOS CZ AGRO P* Číslo katalogu 14
 Dat.nar. : 31.01.2020 Plemeno : S100 Masný simentál
 Chovatel : CS Zemědělská s.r.o., Březová
 Majitel : Jihočeský chovatel a.s.Č.Budějovice

OOO 270 833 ZUIDBERG V 09.373 64841
 OO ZMS 262 ZAMBIA VON DER PEENEMÜNDUNG PP 13.041 78708
 MOO 1302325157 DE GITTI P 13.024 25157

OTEC PSI 113 BOSS ZE ZDOŇOVA PP 401000716539052

OMO 280 805 OTTAWA PP 15.059 42989
 MO 1501624700 DE URENA VOM GROSEN BRUCH P 15.016 24700
 MMO 115281368 DE URSA LASS P 01.152 81368

OOM 262 319 PAKO MB SIMMENTAL P 15.026 52708
 OM ZSI 497 PAPST P 14.025 28952
 MOM 1401617710 DE KORNFEE P 14.016 17710

MA 247490 972 CZ /2 ot CARLA AGRO P 060000247490972

OMM ZSI 210 KOTEK AGRO V 060691121110
 MM 106743 972 CZ P 060000106743972
 MMM 112832 611 CZ P 060000112832611

Vl.užit:nar: 44 *** kg ve 120d: 208 kg 210d: 335 kg 365d: 572 kg / kříž: 134 cm
 Přírustek v testu : 1758 g / 97 přírustek od narození: 1488 g / 98 šourek 42 cm
 Věk při ZV 460 dní aktuálně k 24.03.21 hmotnost: 666 kg výška v kříži: 143 cm

PLEMENNÉ HODNOTY

LINEARNÍ HODNOCENÍ

	pp	ru	ME	pp	ru	TR	KT	OS	UT	Hmot	kříž	TR	KT	OS	UT	CE	
BÝK	PE	87	118	ME	89	94	103	100	99	101							
MATKA	PE	97	106	ME	101	100	100	102	101	102	730	148	19	20	16	6	61
OTEC	PE	66	123	ME	81	91	118	105	101	105	635	142	27	18	17	6	68

HODNOCEN: TR 8 / /10 KT / / OS / / UT Výsledek:

ÚROVEŇ PLEMENNÝCH HODNOT

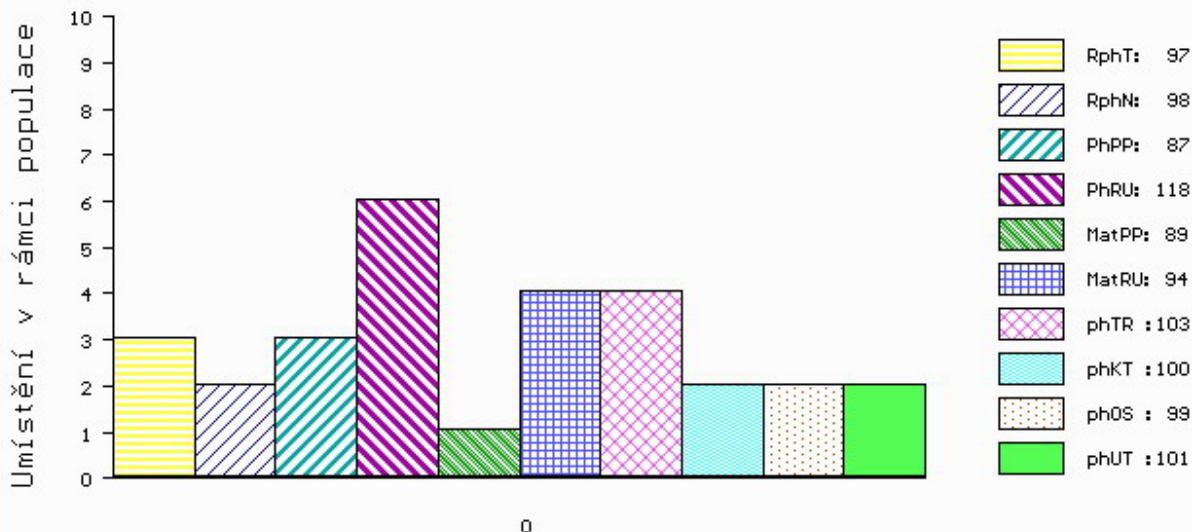

č.kat:14 uš.číslo 000710097 072 CZ

Číslo : 927845 021 CZ GREEN ZE ŽÍŠOVA PP Číslo katalogu 15
 Dat.nar. : 01.02.2020 Plemeno : S100 Masný simentál
 Chovatel : Trnka Jan, Žišov
 Majitel : Trnka J. + JCH Č.Budějovice

OOO ZSI 894 UMBRO P 296000695173032
 OO ZMS 407 ALIS LEŽNICKÝ PP 400000570079041
 MOO 1302340273 DE ELIS P 13.023 40273

OTEC ISI 103 DOMINÁTOR Z KRATUŠÍNA PP 497000048352034

OMO ZSI 568 LYKKE DIXIE PP 41344-00399
 MO 331749 921 CZ VERČA Z NOVÉ VSI PP 434000331749921
 MMO 193523 921 CZ P 263000193523921

OOM ZSI 286 LAMHOJ SUPERY P 70514-00150
 OM ZSI 859 TLOUŠŤ VODŇANSKÝ P 145000701561031
 MOM 41077 931 CZ P 145000041077931

MA 410952 932 CZ /5 ot ANNA Z DROUHAVČE P 199000410952932

OMM ZSI 517 OREL Z BĚSNA P 037000107610042
 MM 287563 932 CZ P 199000287563932
 MMM 138538 932 CZ P 045000138538932

Vl.užit:nar: 57 *** kg ve 120d: 221 kg 210d: 336 kg 365d: 572 kg / kříž: 141 cm
 Přírustek v testu : 1775 g / 101 přírustek od narození: 1427 g / 107 šourek 41 cm
 Věk při ZV 459 dní aktuálně k 24.03.21 hmotnost: 652 kg výška v kříži: 145 cm

PLEMENNÉ HODNOTY

LINEARNÍ HODNOCENÍ

	pp	ru	pp	ru	TR	KT	OS	UT	Hmot	kříž	TR	KT	OS	UT	CE
BÝK	PE	85 118	ME	99 101	102	100	99	100							
MATKA	PE	101 104	ME	85 110	103	94	91	93	756 /	146	24	19	19	7	69
OTEC	PE	75 128	ME	107 95	121	119	117	121	648 /	140	27	19	18	7	71

HODNOCEN: TR 9 / /10 KT / / OS / / UT Výsledek:

ÚROVEŇ PLEMENNÝCH HODNOT

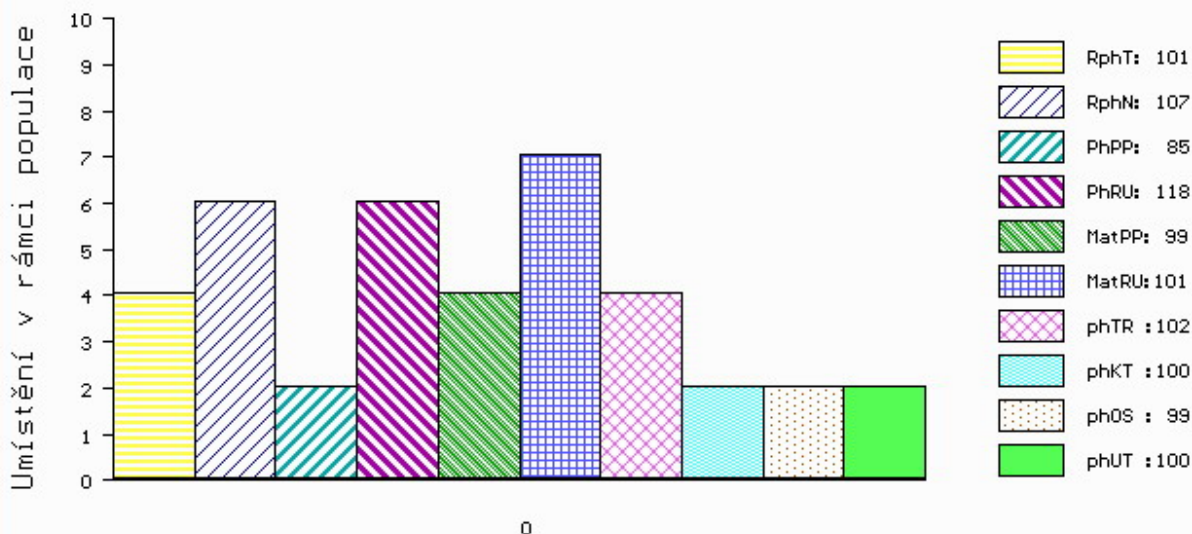

č.kat:15 uš.číslo 000927845 021 CZ

Číslo : 927847 021 CZ GAJUS ZE ŽÍŠOVA V* Číslo katalogu 16
 Dat.nar. : 03.02.2020 Plemeno : S100 Masný simentál
 Chovatel : Trnka Jan, Žišov
 Majitel : Trnka J. + JCH Č.Budějovice

OOO ZSI 400 HEDETOFT UNITED P 80185-00096
 OO ZSI 816 HOENESS PP 12.601 05246
 MOO 1260065958 DE ALMA P 12.600 65958

OTEC ZMS 936 DOLAR Z BĚSNA PP 037000588343042

OMO ZSI 342 VINGEGAARD SAMSON ET PP 41524-00918
 MO 120746 942 CZ P 037000120746942
 MMO 108446 407 CZ P 037000108446407

OOM ZSI 568 LYKKE DIXIE PP 41344-00399
 OM ZSI 844 URBAN PP 398000698129032
 MOM 240105 932 CZ P 398000240105932

MA 286440 971 CZ /4 ot BESSY Z NOVÉ VODY P 429000286440971

OMM ZSI 367 HESTEHAVEN AXEL P 107267-00036
 MM 146701 972 CZ P* 060000146701972
 MMM 106738 972 CZ P 060000106738972

Vl.užit:nar: 63 *** kg ve 120d: 228 kg 210d: 354 kg 365d: 609 kg / kříž: 143 cm
 Přírustek v testu : 1733 g / 110 přírustek od narození: 1499 g / 109 šourek 39 cm
 Věk při ZV 457 dní aktuálně k 24.03.21 hmotnost: 685 kg výška v kříži: 150 cm

PLEMENNÉ HODNOTY										LINEARNÍ HODNOCENÍ							
	pp	ru	pp	ru	TR	KT	OS	UT	Hmot	kříž	TR	KT	OS	UT	CE		
BÝK	PE	74	121	ME	109	107	110	103	100	104							
MATKA	PE	105	112	ME	92	111	102	94	93	96	740	147	25	21	19	8	73
OTEC	PE	66	124	ME	108	105	119	118	115	118	774	148	29	23	23	8	83

HODNOCEN: TR 10 / /10 KT / / OS / / UT Výsledek:

ÚROVEŇ PLEMENNÝCH HODNOT

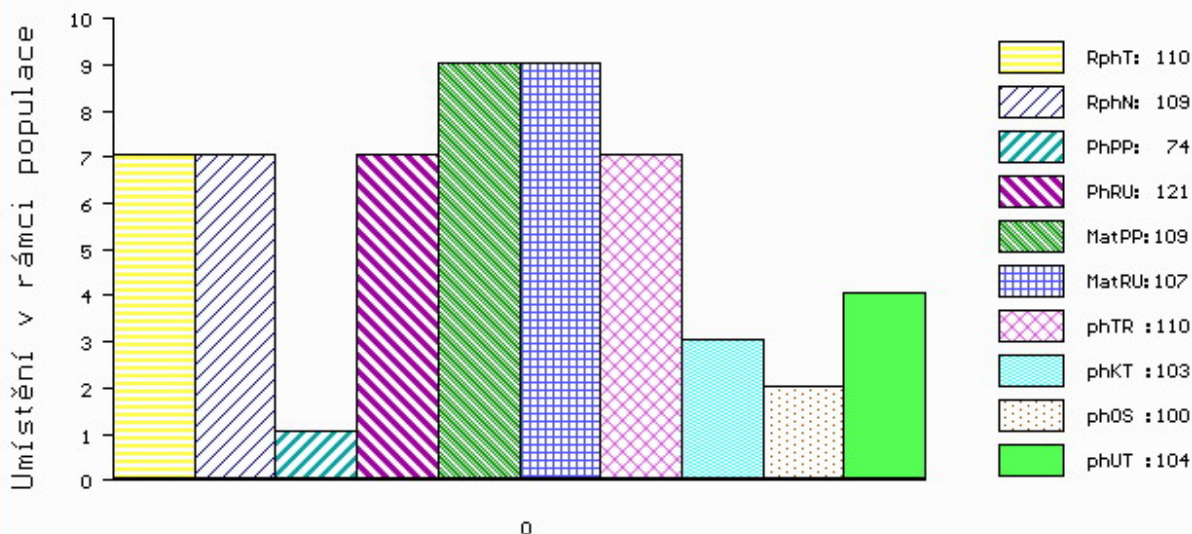

č.kat:16 uš.číslo 000927847 021 CZ

Číslo : 927848 021 CZ GOBLEN ZE ŽÍŠOVA PP Číslo katalogu 17
 Dat.nar. : 03.02.2020 Plemeno : S100 Masný simentál
 Chovatel : Trnka Jan, Žišov
 Majitel : Trnka Jan, Žišov

OOO ZSI 400 HEDETOFT UNITED P 80185-00096
 OO ZSI 816 HOENESS PP 12.601 05246
 MOO 1260065958 DE ALMA P 12.600 65958

OTEC ZMS 936 DOLAR Z BĚSNA PP 037000588343042
 OMO ZSI 342 VINGEGAARD SAMSON ET PP 41524-00918
 MO 120746 942 CZ P 037000120746942
 MMO 108446 407 CZ P 037000108446407

OOM ZSI 568 LYKKE DIXIE PP 41344-00399
 OM ZSI 844 URBAN PP 398000698129032
 MOM 240105 932 CZ P 398000240105932

MA 286442 971 CZ /2 ot BRITA Z NOVÉ VODY P 429000286442971
 OMM SIP 379 LUNA AGRO V 060072013407
 MM 146734 972 CZ RITA AGRO R* 060000146734972
 MMM 121140 611 CZ KELLY AGRO R 060000121140611

Vl.užit:nar: 66 *** kg ve 120d: 236 kg 210d: 383 kg 365d: 642 kg / kříž: 148 cm
 Přírustek v testu : 1891 g / 116 přírustek od narození: 1622 g / 116 šourek 40 cm
 Věk při ZV 457 dní aktuálně k 24.03.21 hmotnost: 739 kg výška v kříži: 150 cm

PLEMENNÉ HODNOTY										LINEARNÍ HODNOCENÍ							
	pp	ru	pp	ru	TR	KT	OS	UT	Hmot	kříž	TR	KT	OS	UT	CE		
BÝK	PE	73	128	ME	103	107	118	110	107	111							
MATKA	PE	97	124	ME	77	113	109	102	101	103	850	155	29	23	21	9	82
OTEC	PE	66	124	ME	108	105	119	118	115	118	774	148	29	23	23	8	83

HODNOCEN: TR 10 / /10 KT / / OS / / UT Výsledek:

ÚROVEŇ PLEMENNÝCH HODNOT

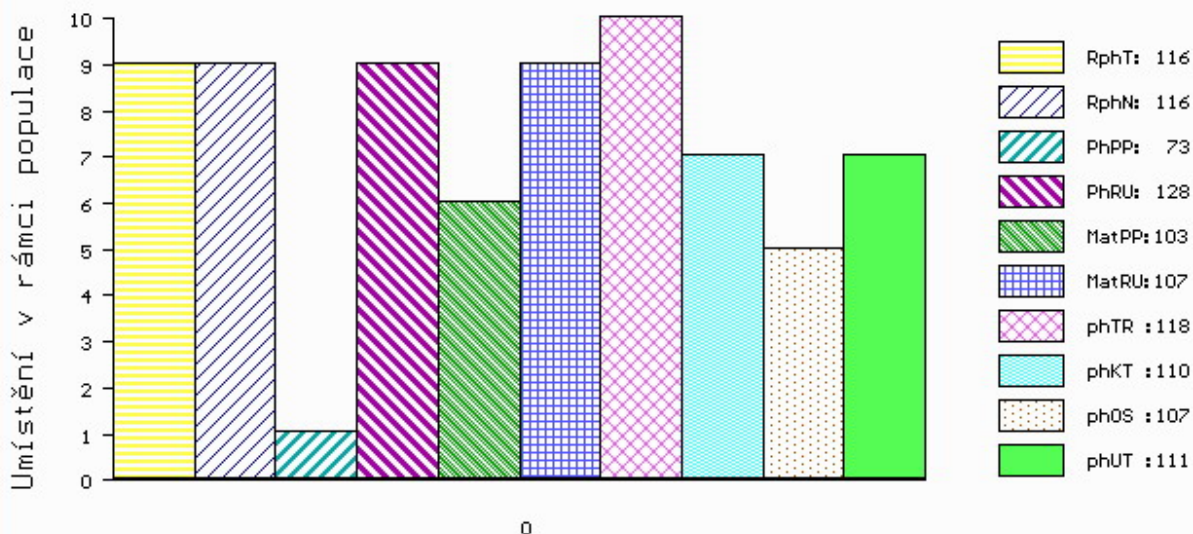

č.kat:17 uš.číslo 000927848 021 CZ

Číslo : 927850 021 CZ **GESTOR ZE ŽÍŠOVA PP** Číslo katalogu 18
 Dat.nar. : 03.02.2020 Plemeno : S100 Masný simentál
 Chovatel : Trnka Jan, Žišov
 Majitel : Trnka J. + JCH Č.Budějovice

OOO ZSI 400 HEDETOFT UNITED P 80185-00096
 OO ZSI 816 HOENESS PP 12.601 05246
 MOO 1260065958 DE ALMA P 12.600 65958

O TEC ZMS 936 DOLAR Z BĚSNA PP 037000588343042
 OMO ZSI 342 VINGEGAARD SAMSON ET PP 41524-00918
 MO 120746 942 CZ P 037000120746942
 MMO 108446 407 CZ P 037000108446407

OOM ZSI 894 UMBRO P 296000695173032
 OM ZMS 407 ALIS LEŽNICKÝ PP 400000570079041
 MOM 1302340273 DE ELIS P 13.023 40273

MA 332005 971 CZ /2 ot CASTA Z NOVÉ VOVDY P 429000332005971
 OMM ZSI 159 JEZULÁTKO P 092381026993
 MM 155953 972 CZ SIMONA AGRO P* 060000155953972
 MMM 106720 972 CZ P 060000106720972

Vl.užit:nar: 58 *** kg ve 120d: 193 kg 210d: 325 kg 365d: 589 kg / kříž: 144 cm
 Přírustek v testu : 1925 g / 110 přírustek od narození: 1511 g / 110 šourek 38 cm
 Věk při ZV 457 dní aktuálně k 24.03.21 hmotnost: 685 kg výška v kříži: 148 cm

PLEMENNÉ HODNOTY										LINEARNÍ HODNOCENÍ						
	pp	ru	pp	ru	TR	KT	OS	UT		Hmot	kříž	TR	KT	OS	UT	CE
BÝK	PE	74	121	ME	106	99	107	104	102	105						
MATKA	PE	92	116	ME	90	95	111	104	102	105	618	/ 148	25	22	17	7 71
O TEC	PE	66	124	ME	108	105	119	118	115	118	774	/ 148	29	23	23	8 83

HODNOCEN: TR 10 / /10 KT / / OS / / UT Výsledek:

ÚROVEŇ PLEMENNÝCH HODNOT

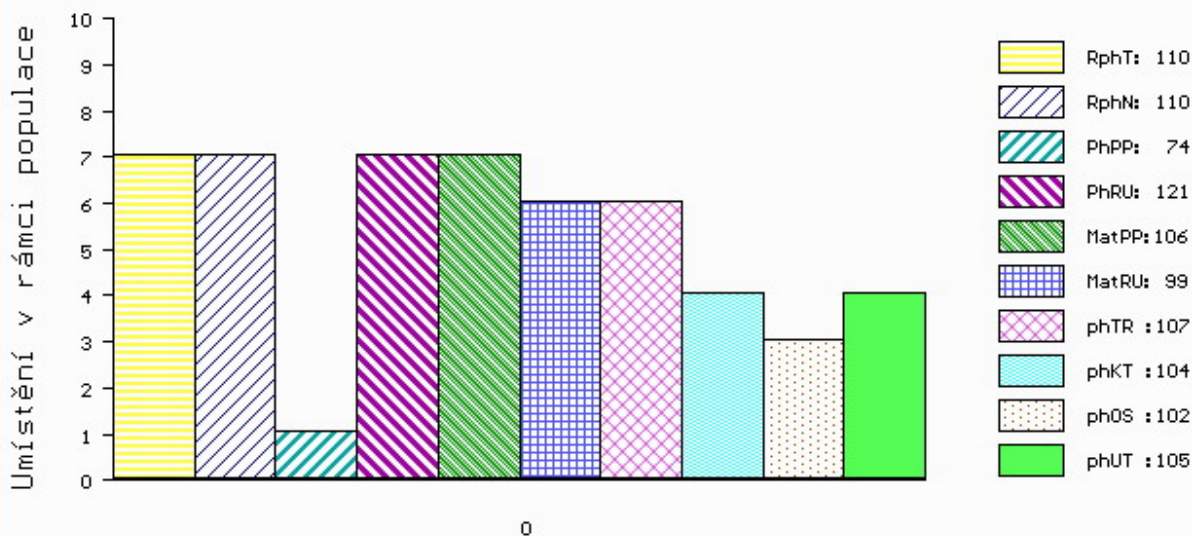

č.kat:18 uš.číslo 000927850 021 CZ

Číslo : **813373413 SK** **MOVIS DENIS PP** Číslo katalogu 19
 Dat.nar. : 04.02.2020 Plemeno : S100 Masný simentál
 Chovatel : MOVIS-AGRO,AK, spol.s r.o.Skalica
 Majitel : MOVIS-AGRO,AK, spol.s r.o.Skalica

OOO 267 857 DOVEFIELDS GALLANT M045537
 OO ZMS 105 CLONAGH TIGER GALLANT ET R I000656
 MOO 221283310330 IE CLONAGH NEVA GTBN017

Otec ZMS 928 JAEGERGARD MAC P 63747-00661

OMO ZSI 484 JAEGERGARD BISON P 63747-00551
 MO 6374700581 DK JAEGERGARD DAISY P 63747-00581
 MMO 6374700469 DK JAEGERGARD RAMBOLA 63747-00469

OOM 265 180 VINGEGAARD JERICHO P 41524-00558
 OM ZSI 215 VINGEGAARD SIRIUS PP 41524-00909
 MOM 4152400622 DK VINGEGAARD MADONNA 41524-00622

MA 148811 972 CZ /10 ot P 339000148811972

OMM ZSI 132 CHRISTLkindl P 251765109672
 MM 99873 972 CZ P 339000099873972
 MMM 34480 645 CZ P 339000034480645

Vl.užit:nar: **52 *** kg** ve 120d: **229 kg** 210d: **358 kg** 365d: **582 kg** / kříž: **144 cm**
 Přírustek v testu : **2116 g / 111** přírustek od narození: **1560 g / 112** šourek **40 cm**
 Věk při ZV **456** dní aktuálně k 24.03.21 hmotnost: **698 kg** výška v kříži: **147 cm**

PLEMENNÉ HODNOTY

LINEARNÍ HODNOCENÍ

	pp	ru	ME	pp	ru	TR	KT	OS	UT	Hmot	kříž	TR	KT	OS	UT	CE
BÝK	PE	69	116	ME	99	86	100	100	100	101						
MATKA	PE	94	95	ME	93	95	97	91	90	91	785	/ 147	26	22	20	7 75
Otec	PE	77	130	ME	107	81	104	117	119	117	700	/ 140	22	22	22	8 74

HODNOCEN: TR 10 / /10 KT / / OS / / UT Výsledek:

ÚROVEŇ PLEMENNÝCH HODNOT

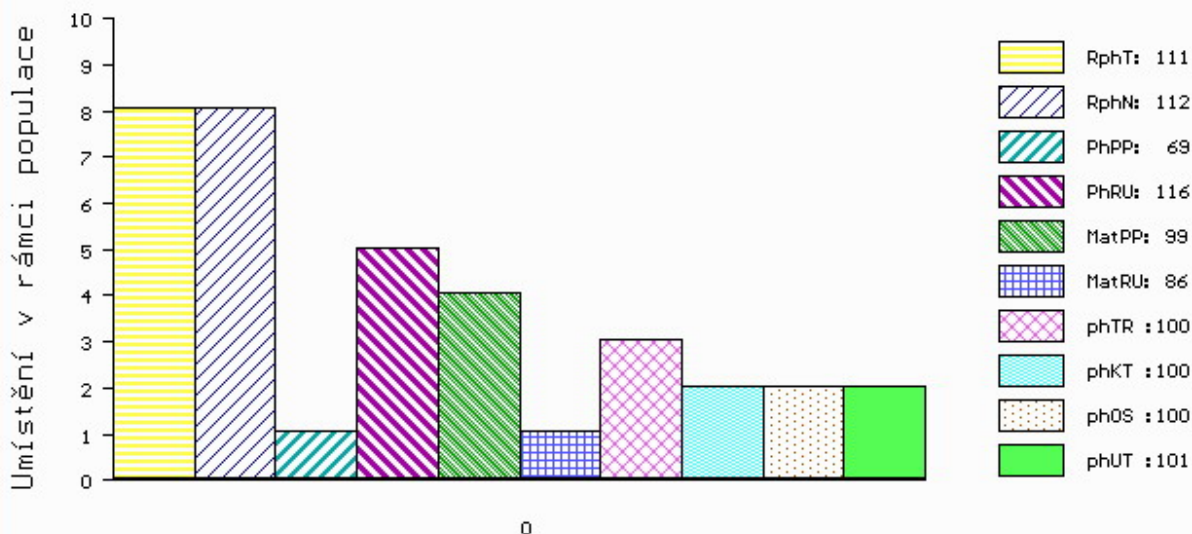

č.kat:19 uš.číslo 000813373 413 SK

Číslo : 927852 021 CZ GENESIS ZE ŽÍŠOVA PP Číslo katalogu 20
 Dat.nar. : 05.02.2020 Plemeno : S100 Masný simentál
 Chovatel : Trnka Jan, Žišov
 Majitel : Trnka Jan, Žišov

OOO ZSI 400 HEDETOFT UNITED P 80185-00096
 OO ZSI 816 HOENESS PP 12.601 05246
 MOO 1260065958 DE ALMA P 12.600 65958

OTEC ZMS 936 DOLAR Z BĚSNA PP 037000588343042
 OMO ZSI 342 VINGEGAARD SAMSON ET PP 41524-00918
 MO 120746 942 CZ P 037000120746942
 MMO 108446 407 CZ P 037000108446407

OOM ZSI 564 VINGEGAARD COLORADO P 41524-01200
 OM ZSI 769 TRAST VODNAŇSKÝ PP 145000701558031
 MOM 10532 617 CZ GINA VODŇANSKÁ P 145617010532

MA 332007 971 CZ /2 ot CELTA Z NOVÉ VODY P 429000332007971
 OMM SIP 379 LUNA AGRO V 060072013407
 MM 146734 972 CZ RITA AGRO R* 060000146734972
 MMM 121140 611 CZ KELLY AGRO R 060000121140611

Vl.užit:nar: 65 *** kg ve 120d: 227 kg 210d: 375 kg 365d: 668 kg / kříž: 149 cm
 Přírustek v testu : 2041 g / 116 přírustek od narození: 1685 g / 117 šourek 40 cm
 Věk při ZV 455 dní aktuálně k 24.03.21 hmotnost: 761 kg výška v kříži: 156 cm

PLEMENNÉ HODNOTY										LINEARNÍ HODNOCENÍ							
	pp	ru	pp	ru	TR	KT	OS	UT	Hmot	kříž	TR	KT	OS	UT	CE		
BÝK	PE	73	131	ME	114	102	117	109	107	110							
MATKA	PE	81	118	ME	100	112	107	100	100	102	676	146	24	20	18	7	69
OTEC	PE	66	124	ME	108	105	119	118	115	118	774	148	29	23	23	8	83

HODNOCEN: TR 10 / /10 KT / / OS / / UT Výsledek:

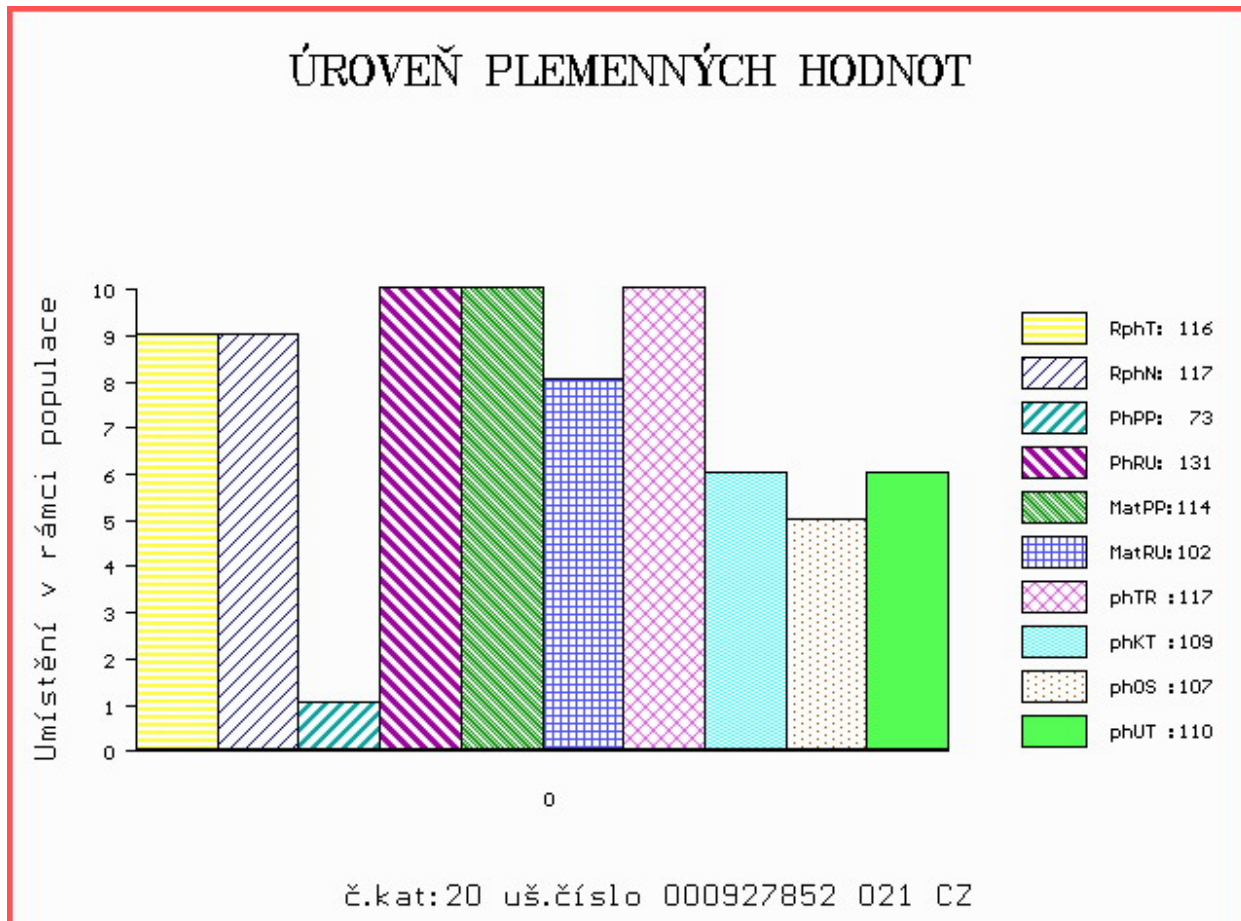

Číslo : 631534 041 CZ GARANT Z LEŽNICE P* Číslo katalogu 21
 Dat.nar. : 06.02.2020 Plemeno : S100 Masný simentál
 Chovatel : Bartoň František, Ležnice
 Majitel : Bartoň František, Ležnice

OOO ZSI 599 REJNOK OD BÍLÉHO DOMU P 164000540733032
 OO ZSI 894 UMBRO P 296000695173032
 MOO 175304 932 CZ P 164000175304932

OTEC ZMS 734 CAR LEŽNICKÝ P 400000589817041
 OMO ZSI 222 KORVIN P 13.018 49046
 MO 109617 941 CZ P 400000109617941
 MMO 826 942 CZ P 061000000826942

OOM ZSI 283 LYKKE SIRIUS P 41344-00241
 OM ZSI 369 LYKKE ANDERS P 41344-00335
 MOM 4134400226 DK LYKKE RONJA 41344-00226

MA 160191 941 CZ /6 ot P 340000160191941
 OMM ZSI 400 HEDETOFT UNITED P 80185-00096
 MM 123148 941 CZ P 340000123148941
 MMM 1302340333 DE ELLENORE P 13.023 40333

Vl.užit:nar: 46 *** kg ve 120d: 236 kg 210d: 379 kg 365d: 643 kg / kříž: 144 cm
 Přírustek v testu : 1891 g / 108 přírustek od narození: 1660 g / 109 šourek 45 cm
 Věk při ZV 454 dní aktuálně k 24.03.21 hmotnost: 730 kg výška v kříži: 145 cm

PLEMENNÉ HODNOTY										LINEARNÍ HODNOCENÍ							
	pp	ru	pp	ru	TR	KT	OS	UT	Hmot	kříž	TR	KT	OS	UT	CE		
BÝK	PE	96	123	ME	93	115	112	114	113	114							
MATKA	PE	90	114	ME	103	119	102	110	109	109	790	147	26	21	19	7	73
OTEC	PE	103	124	ME	82	119	110	110	110	109	720	148	29	22	20	7	78

HODNOCEN: TR 9 / /10 KT / / OS / / UT Výsledek:

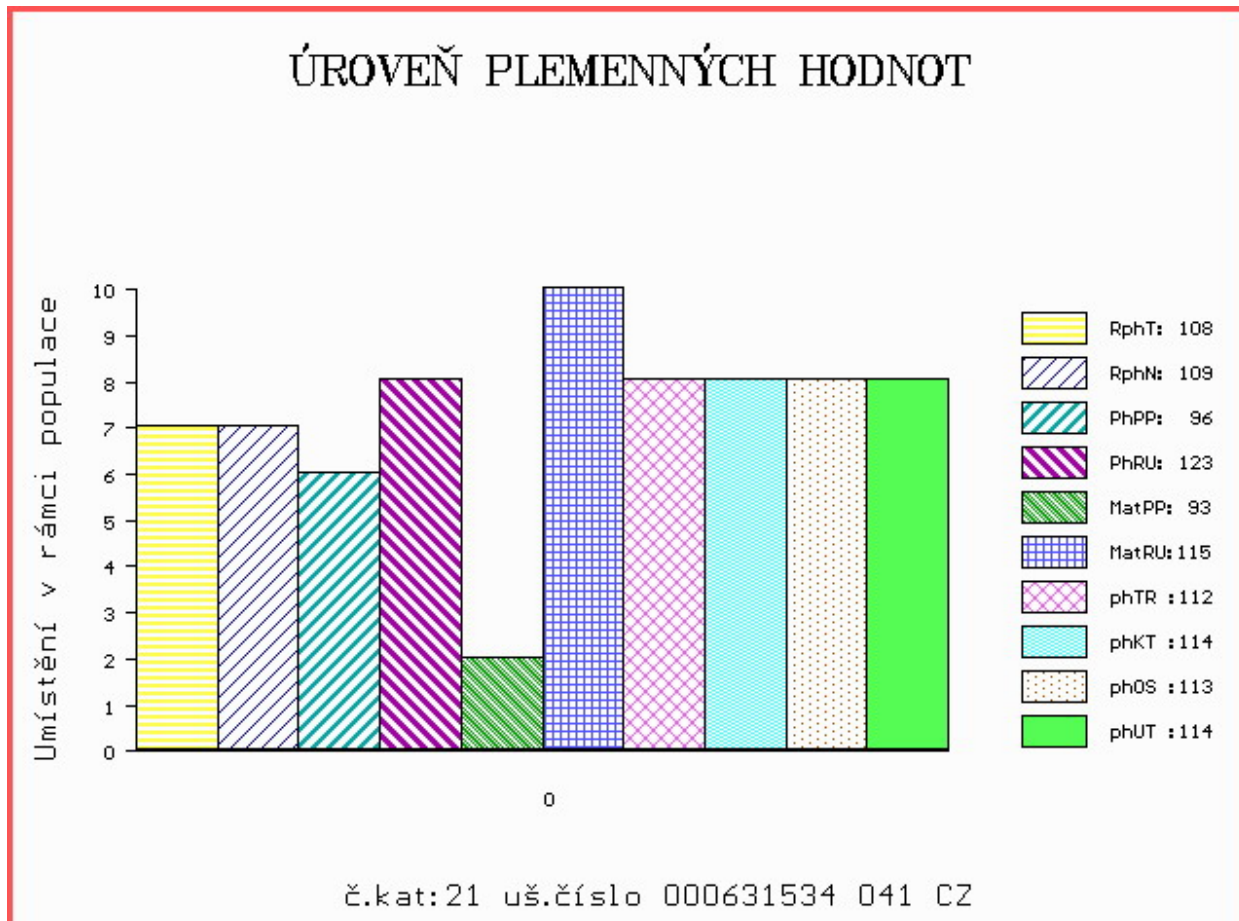

Číslo : 777801 071 CZ **GUVERNER A.R.W.PP** Číslo katalogu 22
 Dat.nar. : 10.02.2020 Plemeno : S100 Masný simentál
 Chovatel : AGRO A.R.W.,s.r.o.Stará Červená Voda
 Majitel : AGRO A.R.W.,s.r.o.Stará Červená Voda

OOO 262 692 HILLCREST CHAMPION PMMC017
 OO ZSI 807 CURAHEEN TYSON ET R 171059840126
 MOO 151420930180 IE RACEVIEW MERLE-BEAUTY BATM031

O TEC ZMS 201 ZENTRUM VODŇANSKÝ P 145000836371031
 OMO ZSI 178 JIŘÍK VODŇANSKÝ P 145287117144
 MO 181049 931 CZ NORMA VODŇANSKÁ P 145000181049931
 MMO 124781 207 CZ LILIE VODŇANSKÁ P 145207124781

OOM CHE 001 IMPULS AV HOG P SWE 93918
 OM ZMS 108 MUSTIK AV BOLLERUP P SWE 95610
 MOM 590630452 SE REBECKA AV BOLLERUP P SWE 97019

MA 296327 971 CZ /3 ot BASTA A.R.W.PP 448000296327971
 OMM SIP 893 ROUS VODŇANSKÝ P 145000624438031
 MM 801421 337 SK GAMA MOVIS P 090000801421337
 MMM 134180 972 CZ P 339000134180972

Vl.užit:nar: **47 *** kg** ve 120d: **209 kg** 210d: **372 kg** 365d: **631 kg** / kříž: **140 cm**
 Přírustek v testu : **1758 g / 109** přírustek od narození: **1581 g / 111** šourek **43 cm**
 Věk při ZV **450** dní aktuálně k 24.03.21 hmotnost: **692 kg** výška v kříži: **144 cm**

PLEMENNÉ HODNOTY										LINEARNÍ HODNOCENÍ							
	pp	ru	pp	ru	TR	KT	OS	UT	Hmot	kříž	TR	KT	OS	UT	CE		
BÝK	PE	109	123	ME	86	96	108	108	107	108							
MATKA	PE	119	113	ME	99	99	99	94	92	93	842	147	23	20	18	7	68
O TEC	PE	92	130	ME	78	93	108	120	124	122	757	139	26	25	25	9	85

HODNOCEN: TR 9 / /10 KT / / OS / / UT Výsledek:

ÚROVEŇ PLEMENNÝCH HODNOT

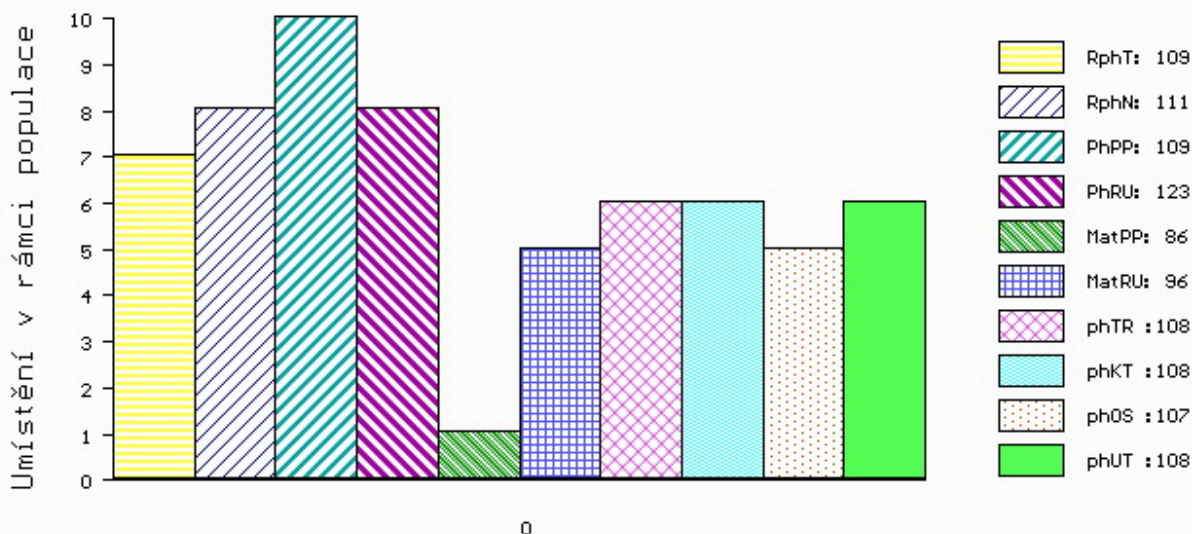

č.kat:22 uš.číslo 000777801 071 CZ

Číslo : **813373417 SK** **MOVIS DANTE PP** Číslo katalogu 23
 Dat.nar. : 12.02.2020 Plemeno : S100 Masný simentál
 Chovatel : MOVIS-AGRO,AK, spol.s r.o.Skalica
 Majitel : MOVIS-AGRO,AK, spol.s r.o.Skalica

OOO 267 857 DOVEFIELDS GALLANT M045537
 OO ZMS 105 CLONAGH TIGER GALLANT ET R I000656
 MOO 221283310330 IE CLONAGH NEVA GTBN017

Otec ZMS 928 JAEGERGARD MAC P 63747-00661
 OMO ZSI 484 JAEGERGARD BISON P 63747-00551
 MO 6374700581 DK JAEGERGARD DAISY P 63747-00581
 MMO 6374700469 DK JAEGERGARD RAMBOLA 63747-00469

OOM 262 435 DFM MARCUS 14M V 580437
 OM ZSI 534 FGAF ZEGNA 230R P 638986
 MOM 531755 CA FGAF GRACE 701K 531755

MA 801269310 SK /8 ot P 09000801269310
 OMM ZSI 281 LYKKE ULF P 41344-00303
 MM 148802 CZ P 339000148802972
 MMM 99875 972 CZ P 339000099875972

Vl.užit:nar: **52 *** kg** ve 120d: **231 kg** 210d: **390 kg** 365d: **630 kg** / kříž: **143 cm**
 Přírustek v testu : **1700 g / 100** přírustek od narození: **1539 g / 107** šourek **44 cm**
 Věk při ZV **448** dní aktuálně k 24.03.21 hmotnost: **677 kg** výška v kříži: **147 cm**

PLEMENNÉ HODNOTY										LINEARNÍ HODNOCENÍ							
	pp	ru	pp	ru	TR	KT	OS	UT	Hmot	kříž	TR	KT	OS	UT	CE		
BÝK	PE	80	128	ME	110	85	105	105	105	106							
MATKA	PE	105	108	ME	100	99	103	95	94	95	610	141	19	16	15	5	55
Otec	PE	77	130	ME	107	81	104	117	119	117	700	140	22	22	22	8	74

HODNOCEN: TR 10 / /10 KT / / OS / / UT Výsledek:

ÚROVEŇ PLEMENNÝCH HODNOT

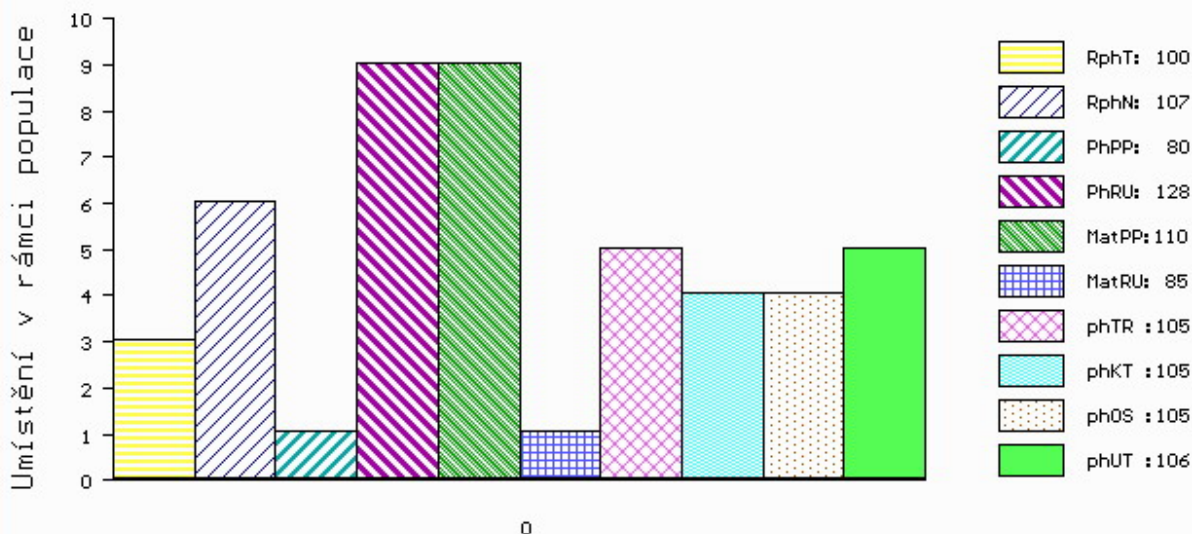

č.kat:23 uš.číslo 000813373 417 SK

Číslo : 631535 041 CZ GERONT Z LEŽNICE P* Číslo katalogu 24
 Dat.nar. : 14.02.2020 Plemeno : S100 Masný simentál
 Chovatel : Bartoň František, Ležnice
 Majitel : Jihočeský chovatel a.s.Č.Budějovice

OOO ZSI 599 REJNOK OD BÍLÉHO DOMU P 164000540733032
 OO ZSI 894 UMBRO P 296000695173032
 MOO 175304 932 CZ P 164000175304932

OTEC ZMS 734 CAR LEŽNICKÝ P 400000589817041
 OMO ZSI 222 KORVIN P 13.018 49046
 MO 109617 941 CZ P 400000109617941
 MMO 826 942 CZ P 061000000826942

OOM ZSI 571 JAEGERGÁRD DARLING P 63747-00578
 OM ZMS 042 VIRGO ŠUMAVSKÝ P 158000709178032
 MOM 177324 932 CZ P 158000177324932

MA 184829 941 CZ /3 ot BLEBERRY Z LEŽNICE P* 340000184829941
 OMM 265 928 QUAX P 13.008 57171
 MM 1302603 485 DE PORITA P 13.026 03485
 MMM 1300204793 DE P 13.002 04793

Vl.užit:nar: 40 *** kg ve 120d: 190 kg 210d: 341 kg 365d: 571 kg / kříž: 140 cm
 Přírustek v testu : 1550 g / 90 přírustek od narození: 1473 g / 94 šourek 40 cm
 Věk při ZV 446 dní aktuálně k 24.03.21 hmotnost: 635 kg výška v kříži: 143 cm

PLEMENNÉ HODNOTY										LINEARNÍ HODNOCENÍ							
	pp	ru	pp	ru	TR	KT	OS	UT	Hmot	kříž	TR	KT	OS	UT	CE		
BÝK	PE	106	121	ME	82	107	100	109	111	108							
MATKA	PE	95	113	ME	87	96	105	111	112	111	818	148	23	22	21	7	73
OTEC	PE	103	124	ME	82	119	110	110	110	109	720	148	29	22	20	7	78

HODNOCEN: TR 9 / /10 KT / / OS / / UT Výsledek:

ÚROVEŇ PLEMENNÝCH HODNOT

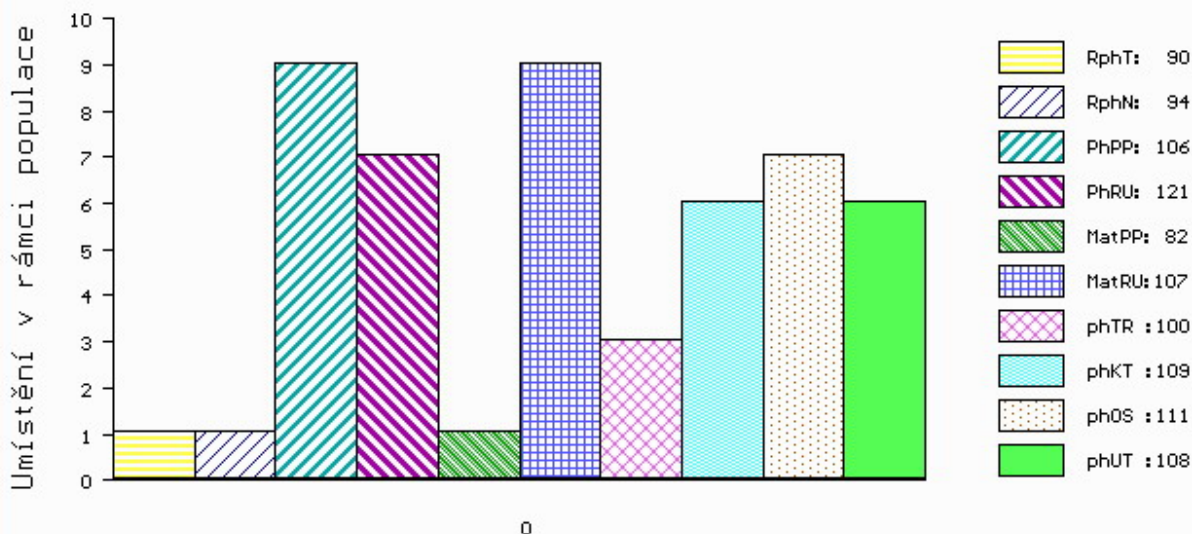

č.kat:24 uš.číslo 000631535 041 CZ

Číslo : 711302 072 CZ **GRENADIN P*** Číslo katalogu 25
 Dat.nar. : 14.02.2020 Plemeno : S100 Masný simentál
 Chovatel : Matušů Dušan, Slušovice
 Majitel : Jihočeský chovatel a.s.Č.Budějovice

OOO ZSI 821 SNAEBUM CAMPARI PP 27907-00717
 OO ZMS 277 WROXALL COCKER-LEEKY-SOUP 11PP M080195
 MOO 203351700813 UK WROXALL WINDFALL-GRACE P F088007

OTEC ISI 230 EASTWOOD Z LESTKOVA PP 470000947694032
 OMO PMS 346 UWE LEŽNICKÝ P 400000535817041
 MO 184844 941 CZ BYŠKA Z LEŽNICE P 340000184844941
 MMO 160191 941 CZ P 340000160191941

OOM ZSI 637 LANGO DELFA P 17701-00994
 OM ZSI 901 UGRUS Z LEŽNICE P 340000546162041
 MOM 1302603485 DE PORITA P 13.026 03485

MA 234205 972 CZ /3 ot ANČA POLFIN P 339000234205972
 OMM ZSI 281 LYKKE ULF P 41344-00303
 MM 166457 972 CZ TONČA POLFIN PP 339000166457972
 MMM 144061 972 CZ PP 339000144061972

Vl.užit:nar: **45 *** kg** ve 120d: **249 kg** 210d: **383 kg** 365d: **671 kg** / kříž: **142 cm**
 Přírustek v testu : **2066 g / 117** přírustek od narození: **1696 g / 117** šourek **41 cm**
 Věk při ZV **446** dní aktuálně k 24.03.21 hmotnost: **730 kg** výška v kříži: **147 cm**

PLEMENNÉ HODNOTY										LINEARNÍ HODNOCENÍ							
	pp	ru	pp	ru	TR	KT	OS	UT	Hmot	kříž	TR	KT	OS	UT	CE		
BÝK	PE	92	132	ME	119	79	112	124	123	123							
MATKA	PE	92	114	ME	113	93	106	111	110	110	750 /	149	28	21	18	8	75
OTEC	PE	88	140	ME	125	73	113	119	118	120	787 /	147	29	23	22	8	82

HODNOCEN: TR 10 / /10 KT / / OS / / UT Výsledek:

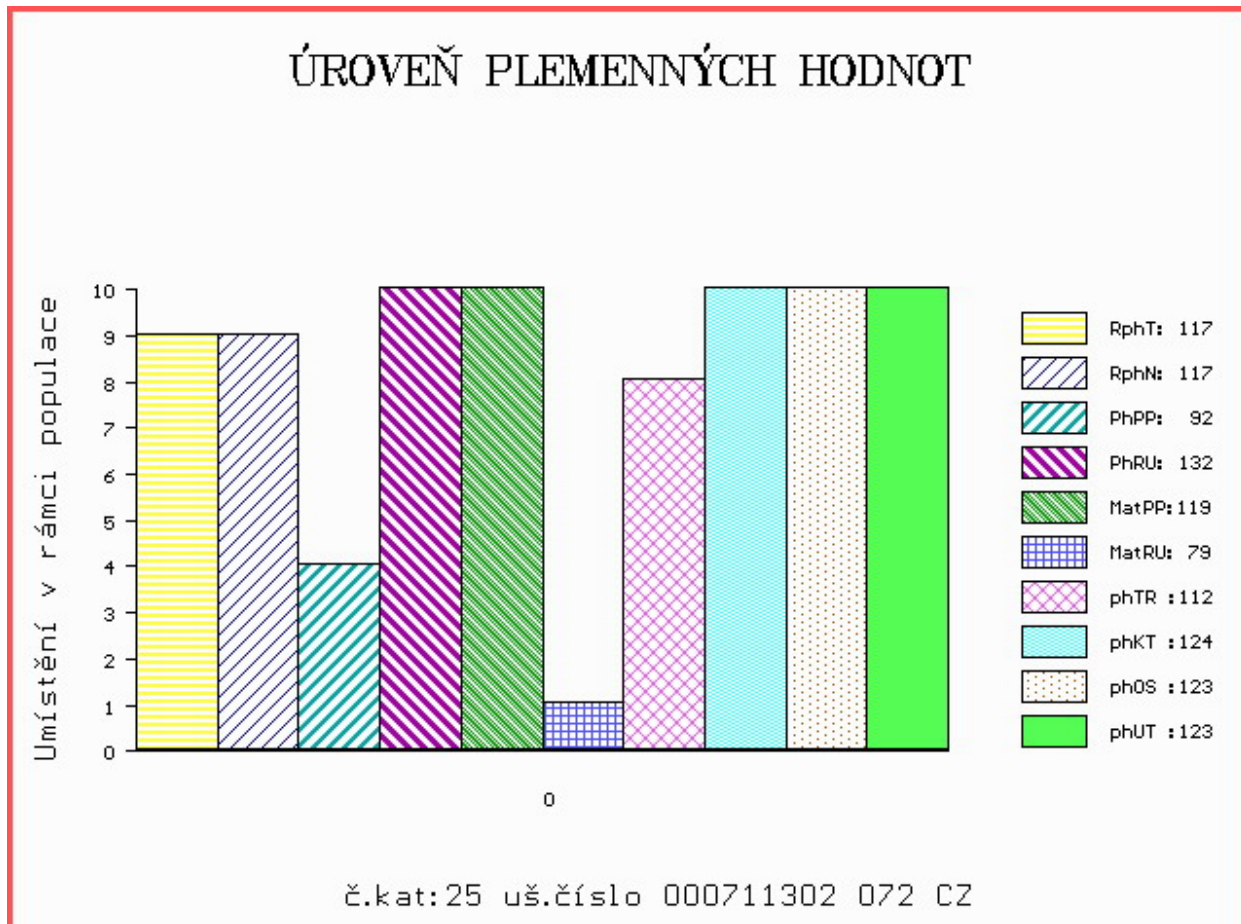

Číslo : **813373419 SK** **MOVIS DORIN PP** Číslo katalogu 26
 Dat.nar. : 16.02.2020 Plemeno : S100 Masný simentál
 Chovatel : MOVIS-AGRO,AK, spol.s r.o.Skalica
 Majitel : MOVIS-AGRO,AK, spol.s r.o.Skalica

OOO ZSI 283 LYKKE SIRIUS P 41344-00241
 OO ZMS 697 CELTIC COMET P 221152610499
 MOO 221152610284 UK CELTIC ROXANE ET 221152610284

O TEC ZMS 444 SKOVLY KOMET PP 83204-00226

OMO ZSI 287 SKOVLY UN POCO P 83204-00131
 MO 8320400173 DK SLOVLY ERIKA P 83204-00173
 MMO 2790700711 DK SNAEBUM ANISEETTE P 27907-00711

OOM 262 435 DFM MARCUS 14M V 580437
 OM ZSI 534 FGAF ZEGNA 230R P 638986
 MOM 531755 CA FGAF GRACE 701K 531755

MA 801113765 SK /8 ot 090000801113765

OMM 270 605 LASAR P 721206697015
 MM 800779941 SK CAMELA MOVIS P 090000800779941
 MMM 697043107 SK AGSK MISS SKALICA 697043 721206697043

Vl.užit:nar: **54 *** kg** ve 120d: **241 kg** 210d: **403 kg** 365d: **632 kg** / kříž: **144 cm**
 Přírůstek v testu : **1575 g / 95** přírůstek od narození: **1590 g / 97** šourek **45 cm**
 Věk při ZV **444** dní aktuálně k 24.03.21 hmotnost: **693 kg** výška v kříži: **145 cm**

PLEMENNÉ HODNOTY

LINEARNÍ HODNOCENÍ

	pp	ru	pp	ru	TR	KT	OS	UT	Hmot	kříž	TR	KT	OS	UT	CE		
BÝK	PE	92	115	ME	109	97	108	101	99	101							
MATKA	PE	102	101	ME	93	111	109	102	100	101	725	147	26	19	19	7	71
O TEC	PE	110	105	ME	103	94	97	93	92	93	725	143	24	21	20	7	72

HODNOCEN: TR 10 / /10 KT / / OS / / UT Výsledek:

ÚROVEŇ PLEMENNÝCH HODNOT

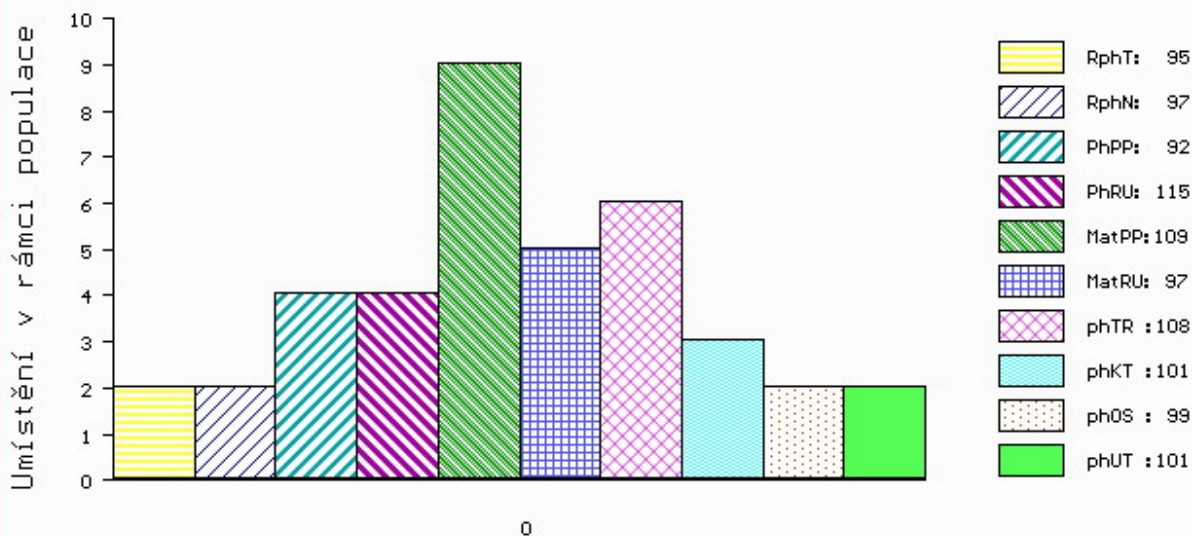

č.kat:26 uš.číslo 000813373 419 SK

Číslo : **813373420 SK** **MOVIS DASTIN P*** Číslo katalogu 27
 Dat.nar. : 18.02.2020 Plemeno : S100 Masný simentál
 Chovatel : MOVIS-AGRO,AK, spol.s r.o.Skalica
 Majitel : MOVIS-AGRO,AK, spol.s r.o.Skalica

OOO 281 859 BAKKELY GENERAL P 89578-00227
 OO ZMS 279 BAKKELY JIMBALAYA PP 89578-00254
 MOO 8957800121 DK BAKKELY VELVET P 89578-00121

O TEC ZMS 671 BAKOŠ Z NOVÉ VODY V 429000702135071

OMO 272 593 WOODHALL VOLCANO M069029
 MO 560372601001 UK WOODHALL BRIDGET R 560372601001
 MMO 560372200213 UK WOODHALL NADERA F072113

OOM 273 719 VINGEGAARD BOLTON ET P 41524-01185
 OM 279 160 VINGEGAARD EDISON PP 41524-01292
 MOM 4152401108 DK VINGEGAARD BESS ET PP 41524-01108

MA 812242055 SK /4 ot P

OMM ZSI 638 BAR 5 P SA EVOLUTION 418S P 657323
 MM 801113704 SK 090000801113704
 MMM 697043107 SK AGSK MISS SKALICA 697043 721206697043

Vl.užit:nar: **52 *** kg** ve 120d: **260 kg** 210d: **397 kg** 365d: **652 kg** / kříž: **142 cm**
 Přírůstek v testu : **1825 g / 106** přírůstek od narození: **1648 g / 105** šourek **44 cm**
 Věk při ZV **442** dní aktuálně k 24.03.21 hmotnost: **711 kg** výška v kříži: **143 cm**

PLEMENNÉ HODNOTY

LINEARNÍ HODNOCENÍ

	pp	ru	pp	ru	TR	KT	OS	UT	Hmot	kříž	TR	KT	OS	UT	CE		
BÝK	PE	88	117	ME	93	105	101	102	103	101							
MATKA	PE	92	106	ME	89	117	98	91	90	90	855	148	26	21	21	8	76
O TEC	PE	105	107	ME	81	106	99	107	109	107	656	138	23	19	20	7	69

HODNOCEN: TR 9 / /10 KT / / OS / / UT Výsledek:

ÚROVEŇ PLEMENNÝCH HODNOT

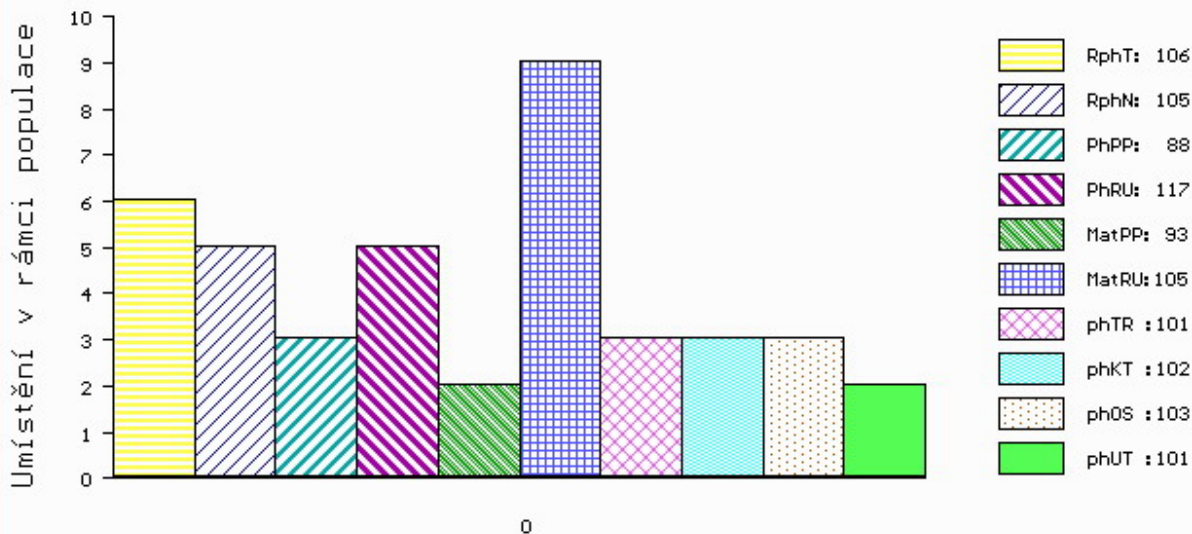

č.kat:27 uš.číslo 000813373 420 SK

Číslo : 786649 071 CZ GUNNAR Z NOVÉ VODY P* Číslo katalogu 28
 Dat.nar. : 19.02.2020 Plemeno : S100 Masný simentál
 Chovatel : Reinold Manfred, Stará Červená Voda
 Majitel : Reinold Manfred, Stará Červená Voda

OOO 269 782 OMORGA PRINCE R M060676
 OO 272 039 LYKKE BASSE P 41344-00371
 MOO 4134400326 DK LYKKE VANESSA P 41344-00326

OTEC ZMS 602 LYKKE LE MANS PP 41344-00538
 OMO ZSI 829 LANGO AUGUST/ATOS PP 17701-00844
 MO 4134400413 DK LYKKE DIDLINA PP 41344-00413
 MMO 4134400294 DK LYKKE ULUPULU P 41344-00294

OOM 268 989 SIEGFRIED 4211754
 OM 272 596 INNERWICK TORNADO ET S002463
 MOM 0 MILTON MAJESTY J003500

MA 560363500478 UK /9 ot INNERWICK AURORA R 560363500478
 OMM 000 INNERWICK GRENADIER M046746
 MM 560363100026 UK INNERWICK LOUISE F066659
 MMM 0 INNERWICK ELIZABETH T002005

Vl.užit:nar: 53 *** kg ve 120d: 259 kg 210d: 404 kg 365d: 699 kg / kříž: 148 cm
 Přírustek v testu : 1816 g / 97 přírustek od narození: 1712 g / 101 šourek 42 cm
 Věk při ZV 441 dní aktuálně k 24.03.21 hmotnost: 736 kg výška v kříži: 151 cm

PLEMENNÉ HODNOTY										LINEARNÍ HODNOCENÍ						
	pp	ru	pp	ru	TR	KT	OS	UT		Hmot	kříž	TR	KT	OS	UT	CE
BÝK	PE	87	134	ME	109	75	117	112	110	114						
MATKA	PE	99	108	ME	103	96	92	90	91	90	680 /	144	23	20	20	7 70
OTEC	PE	73	131	ME	115	70	113	111	111	113	915 /	152	29	25	25	9 88

HODNOCEN: TR 10 / /10 KT / / OS / / UT Výsledek:

ÚROVEŇ PLEMENNÝCH HODNOT

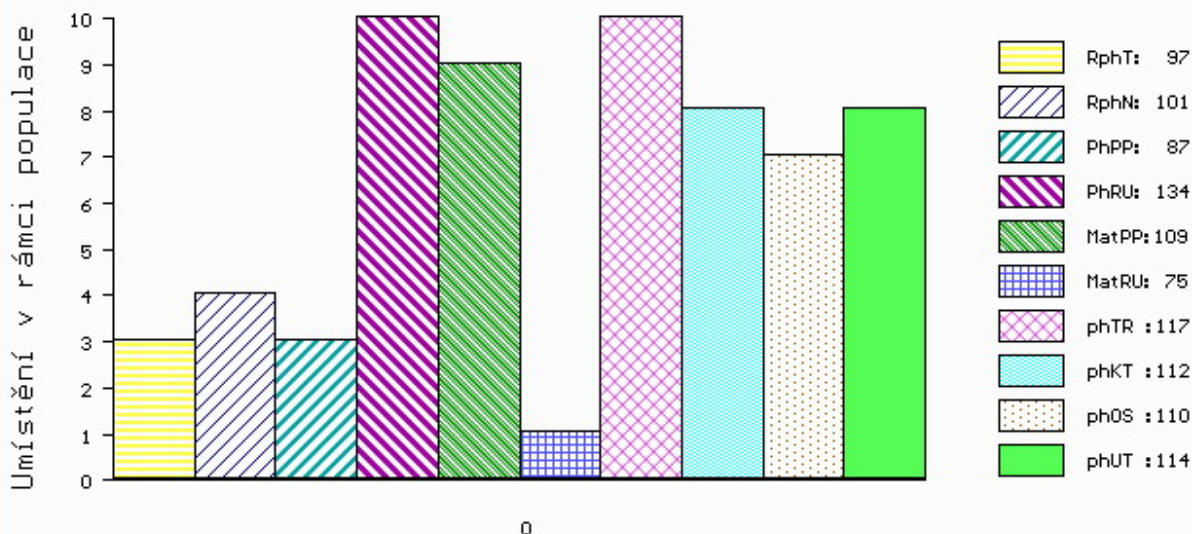

č.kat:28 uš.číslo 000786649 071 CZ

Číslo : 50455 064 CZ GORDON Z LIBOCHOVÉ P* Číslo katalogu 29
 Dat.nar. : 20.02.2020 Plemeno : S100 Masný simentál
 Chovatel : Poláková Zdenka, Dolní Libochová
 Majitel : Poláková Z.+ JCH Č.Budějovice

OOO 268 504 STACHUS V 09.321 15586
 OO BJ 185 STEINADLER PP 09.376 31910
 MOO 932115555 DE HITZE 115 P 09.321 15555

OTEC ZMS 883 CYRIL LEŽNICKÝ PP 400000589820041
 OMO ZSI 949 CURAHEEN VIO ET R 171059860169
 MO 175508 941 CZ INKA LEŽNICKÁ P 400000175508941
 MMO 144902 941 CZ ERZHEBETA Z LEŽNICE P 340000144902941

OOM ZSI 283 LYKKE SIRIUS P 41344-00241
 OM ZSI 369 LYKKE ANDERS P 41344-00335
 MOM 4134400226 DK LYKKE RONJA 41344-00226

MA 365654 961 CZ /9 ot ANEŽKA R 425000365654961
 OMM ZSI 222 KORVIN P 13.018 49046
 MM 115231 941 CZ R 340000115231941
 MMM 101239 309 CZ JANICA Z LEŽNICE R 340000101239309

Vl.užit:nar: 53 *** kg ve 120d: 232 kg 210d: 400 kg 365d: 619 kg / kříž: 146 cm
 Přírustek v testu : 1658 g / 99 přírustek od narození: 1578 g / 99 šourek 42 cm
 Věk při ZV 440 dní aktuálně k 24.03.21 hmotnost: 681 kg výška v kříži: 147 cm

PLEMENNÉ HODNOTY

LINEARNÍ HODNOCENÍ

	pp	ru	pp	ru	TR	KT	OS	UT	Hmot	kříž	TR	KT	OS	UT	CE		
BÝK	PE	87	127	ME	109	107	117	120	120	120							
MATKA	PE	90	113	ME	108	112	106	103	103	103	716	148	26	19	19	7	71
OTEC	PE	96	140	ME	102	102	111	118	120	119	682	142	25	21	21	7	74

HODNOCEN: TR 10 / /10 KT / / OS / / UT Výsledek:

ÚROVEŇ PLEMENNÝCH HODNOT

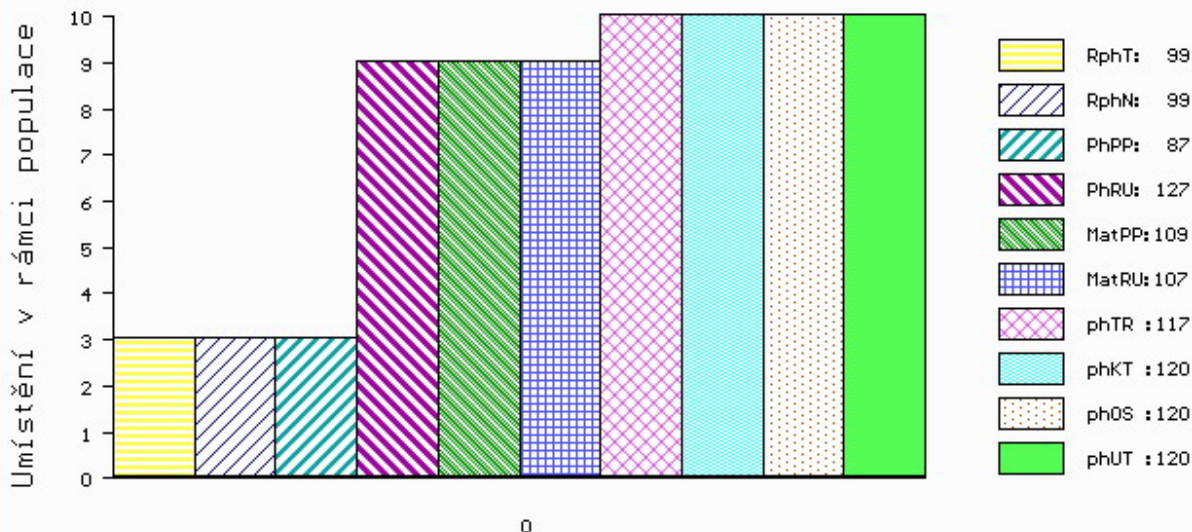

č.kat:29 uš.číslo 000050455 064 CZ

Číslo : 711305 072 CZ GASTRONOM PP Číslo katalogu 30
 Dat.nar. : 20.02.2020 Plemeno : S100 Masný simentál
 Chovatel : Matušů Dušan, Slušovice
 Majitel : Jihočeský chovatel a.s.Č.Budějovice

OOO ZSI 821 SNAEBUM CAMPARI PP 27907-00717
 OO ZMS 277 WROXALL COCKER-LEEKY-SOUP 11PP M080195
 MOO 203351700813 UK WROXALL WINDFALL-GRACE P F088007

OTEC ISI 230 EASTWOOD Z LESTKOVA PP 470000947694032
 OMO PMS 346 UWE LEŽNICKÝ P 400000535817041
 MO 184844 941 CZ BYŠKA Z LEŽNICE P 340000184844941
 MMO 160191 941 CZ P 340000160191941

OOM ZSI 286 LAMHOJ SUPERY P 70514-00150
 OM ZSI 458 SNEUMGAARD BOYSTAR V 80164-00171
 MOM 8016400126 DK SNEUMGAARD THELMA 80164-00126

MA 222148 972 CZ /4 ot ATKA POLFIN P 339000222148972
 OMM ZSI 281 LYKKE ULF P 41344-00303
 MM 166434 972 CZ SITA POLFIN P* 339000166434972
 MMM 99865 972 CZ NINA POLFIN P 339000099865972

Vl.užit:nar: 46 *** kg ve 120d: 247 kg 210d: 393 kg 365d: 659 kg / kříž: 142 cm
 Přírustek v testu : 1966 g / 115 přírustek od narození: 1641 g / 112 šourek 44 cm
 Věk při ZV 440 dní aktuálně k 24.03.21 hmotnost: 699 kg výška v kříži: 145 cm

PLEMENNÉ HODNOTY										LINEARNÍ HODNOCENÍ							
	pp	ru	pp	ru	TR	KT	OS	UT	Hmot	kříž	TR	KT	OS	UT	CE		
BÝK	PE	92	128	ME	119	84	106	124	126	125							
MATKA	PE	97	108	ME	112	98	92	105	106	105	650	139	20	17	17	6	60
OTEC	PE	88	140	ME	125	73	113	119	118	120	787	147	29	23	22	8	82

HODNOCEN: TR 10 / /10 KT / / OS / / UT Výsledek:

ÚROVEŇ PLEMENNÝCH HODNOT

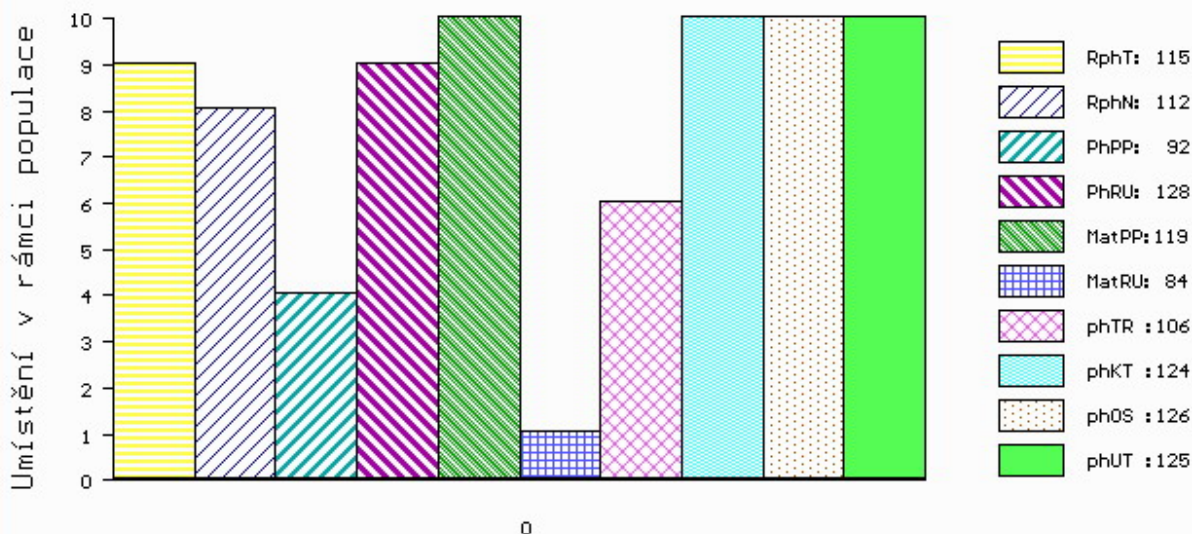

č.kat:30 uš.číslo 000711305 072 CZ

Číslo : 631539 041 CZ GRAIFEL Z LEŽNICE P* Číslo katalogu 31
 Dat.nar. : 21.02.2020 Plemeno : S100 Masný simentál
 Chovatel : Bartoň František, Ležnice
 Majitel : Bartoň František, Ležnice

OOO ZSI 599 REJNOK OD BÍLÉHO DOMU P 164000540733032
 OO ZSI 894 UMBRO P 296000695173032
 MOO 175304 932 CZ P 164000175304932

OTEC ZMS 734 CAR LEŽNICKÝ P 400000589817041
 OMO ZSI 222 KORVIN P 13.018 49046
 MO 109617 941 CZ P 400000109617941
 MMO 826 942 CZ P 061000000826942

OOM ZSI 495 HEDETOFT VITO PP 51546-02044
 OM PMS 346 UWE LEŽNICKÝ P 400000535817041
 MOM 818 942 CZ LADY Z PODLESÍ P 061000000818942

MA 167930 941 CZ /4 ot MONA Z LEŽNICE P 340000167930941
 OMM ZSI 369 LYKKE ANDERS P 41344-00335
 MM 123156 941 CZ P 340000123156941
 MMM 1302603482 DE KORA P 13.026 03482

Vl.užit:nar: 40 *** kg ve 120d: 218 kg 210d: 370 kg 365d: 648 kg / kříž: 144 cm
 Přírustek v testu : 1850 g / 105 přírustek od narození: 1660 g / 111 šourek 43 cm
 Věk při ZV 439 dní aktuálně k 24.03.21 hmotnost: 699 kg výška v kříži: 146 cm

PLEMENNÉ HODNOTY										LINEARNÍ HODNOCENÍ							
	pp	ru	pp	ru	TR	KT	OS	UT	Hmot	kříž	TR	KT	OS	UT	CE		
BÝK	PE	106	132	ME	89	103	106	105	105	105							
MATKA	PE	100	134	ME	102	91	108	100	100	103	768	151	27	19	18	7	71
OTEC	PE	103	124	ME	82	119	110	110	110	109	720	148	29	22	20	7	78

HODNOCEN: TR 10 / /10 KT / / OS / / UT Výsledek:

ÚROVEŇ PLEMENNÝCH HODNOT

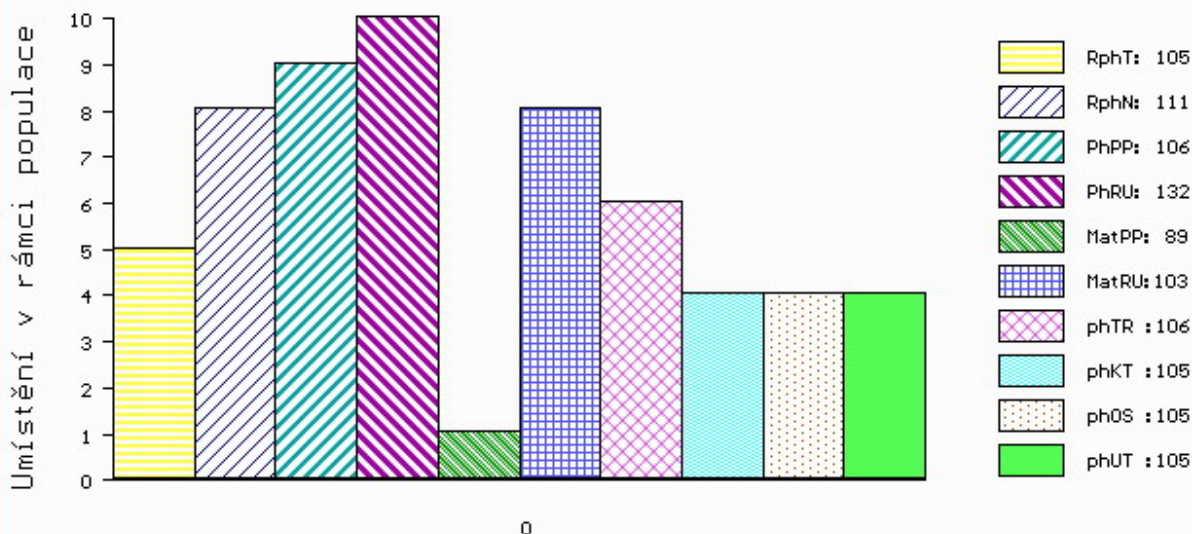

č.kat:31 uš.číslo 000631539 041 CZ

Číslo : 956031 021 CZ **GRENHORN ZE ŽÍŠOVA P*** Číslo katalogu 32
 Dat.nar. : 23.02.2020 Plemeno : S100 Masný simentál
 Chovatel : Trnka Jan, Žišov
 Majitel : Trnka J. + JCH Č.Budějovice

OOO ZSI 894 UMBRO P 296000695173032
 OO ZMS 407 ALIS LEŽNICKÝ PP 400000570079041
 MOO 1302340273 DE ELIS P 13.023 40273

Otec ISI 103 DOMINÁTOR Z KRATUŠÍNA PP 497000048352034

OMO ZSI 568 LYKKE DIXIE PP 41344-00399
 MO 331749 921 CZ VERČA Z NOVÉ VSI PP 434000331749921
 MMO 193523 921 CZ P 263000193523921

OOM CHE 001 IMPULS AV HOG P SWE 93918
 OM ZMS 108 MUSTIK AV BOLLERUP P SWE 95610
 MOM 590630452 SE REBECKA AV BOLLERUP P SWE 97019

MA 419065 921 CZ /3 ot P 476000419065921

OMM ZSI 859 TLOUŠŤ VODŇANSKÝ P 145000701561031
 MM 410966 932 CZ ARABELA Z DROUHAVČE P 199000410966932
 MMM 318126 932 CZ P 199000318126932

Vl.užit:nar: 51 *** kg ve 120d: 197 kg 210d: 345 kg 365d: 626 kg / kříž: 141 cm
 Přírustek v testu : 1783 g / 106 přírustek od narození: 1534 g / 110 šourek 37 cm
 Věk při ZV 437 dní aktuálně k 24.03.21 hmotnost: 657 kg výška v kříži: 142 cm

PLEMENNÉ HODNOTY

LINEARNÍ HODNOCENÍ

	pp	ru	pp	ru	TR	KT	OS	UT	Hmot	kříž	TR	KT	OS	UT	CE		
BÝK	PE	96	124	ME	102	97	105	102	101	103							
MATKA	PE	117	120	ME	98	98	101	97	95	95	720	145	26	21	21	7	75
Otec	PE	75	128	ME	107	95	121	119	117	121	648	140	27	19	18	7	71

HODNOCEN: TR 8 / /10 KT / / OS / / UT Výsledek:

ÚROVEŇ PLEMENNÝCH HODNOT

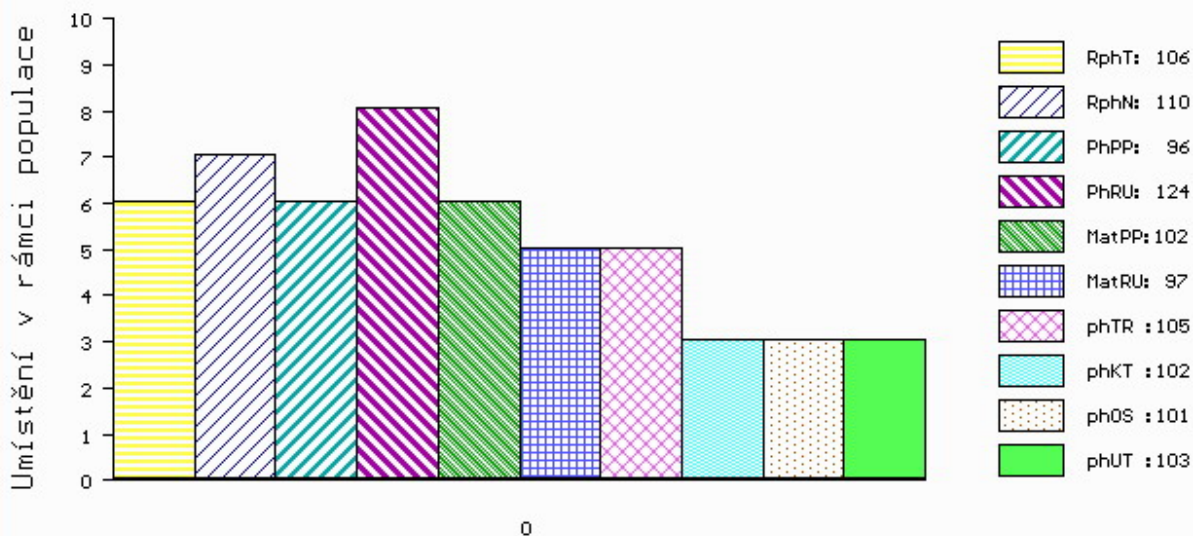

č.kat:32 uš.číslo 000956031 021 CZ

Číslo : 786654 071 CZ GROS Z NOVÉ VODY P* Číslo katalogu 33
 Dat.nar. : 20.03.2020 Plemeno : S100 Masný simentál
 Chovatel : Reinold Manfred, Stará Červená Voda
 Majitel : Reinold Manfred, Stará Červená Voda

OOO 269 782 OMORGA PRINCE R M060676
 OO 272 039 LYKKE BASSE P 41344-00371
 MOO 4134400326 DK LYKKE VANESSA P 41344-00326

OTEC ZMS 602 LYKKE LE MANS PP 41344-00538
 OMO ZSI 829 LANGO AUGUST/ATOS PP 17701-00844
 MO 4134400413 DK LYKKE DIDLINA PP 41344-00413
 MMO 4134400294 DK LYKKE ULUPULU P 41344-00294

OOM ZSI 065 FAN ET 069617000854
 OM ZSI 159 JEZULÁTKO P 092381026993
 MOM 1911 617 CZ P 092617001911

MA 155953 972 CZ /10 ot SIMONA AGRO P* 060000155953972
 OMM ZSI 245 SWAY HARVEST M049975
 MM 106720 972 CZ P 060000106720972
 MMM 121104 611 CZ P 060000121104611

Vl.užit:nar: 53 *** kg ve 120d: 226 kg 210d: 373 kg 365d: 613 kg / kříž: 145 cm
 Přírustek v testu : 1708 g / 91 přírustek od narození: 1534 g / 93 šourek 43 cm
 Věk při ZV 411 dní aktuálně k 24.03.21 hmotnost: 619 kg výška v kříži: 145 cm

PLEMENNÉ HODNOTY										LINEARNÍ HODNOCENÍ							
	pp	ru	pp	ru	TR	KT	OS	UT		Hmot	kříž	TR	KT	OS	UT	CE	
BÝK	PE	88	124	ME	111	79	113	107	105	109							
MATKA	PE	101	106	ME	108	94	103	91	88	91	693	146	25	20	20	7	72
OTEC	PE	73	131	ME	115	70	113	111	111	113	915	152	29	25	25	9	88

HODNOCEN: TR 10 / /10 KT / / OS / / UT Výsledek:

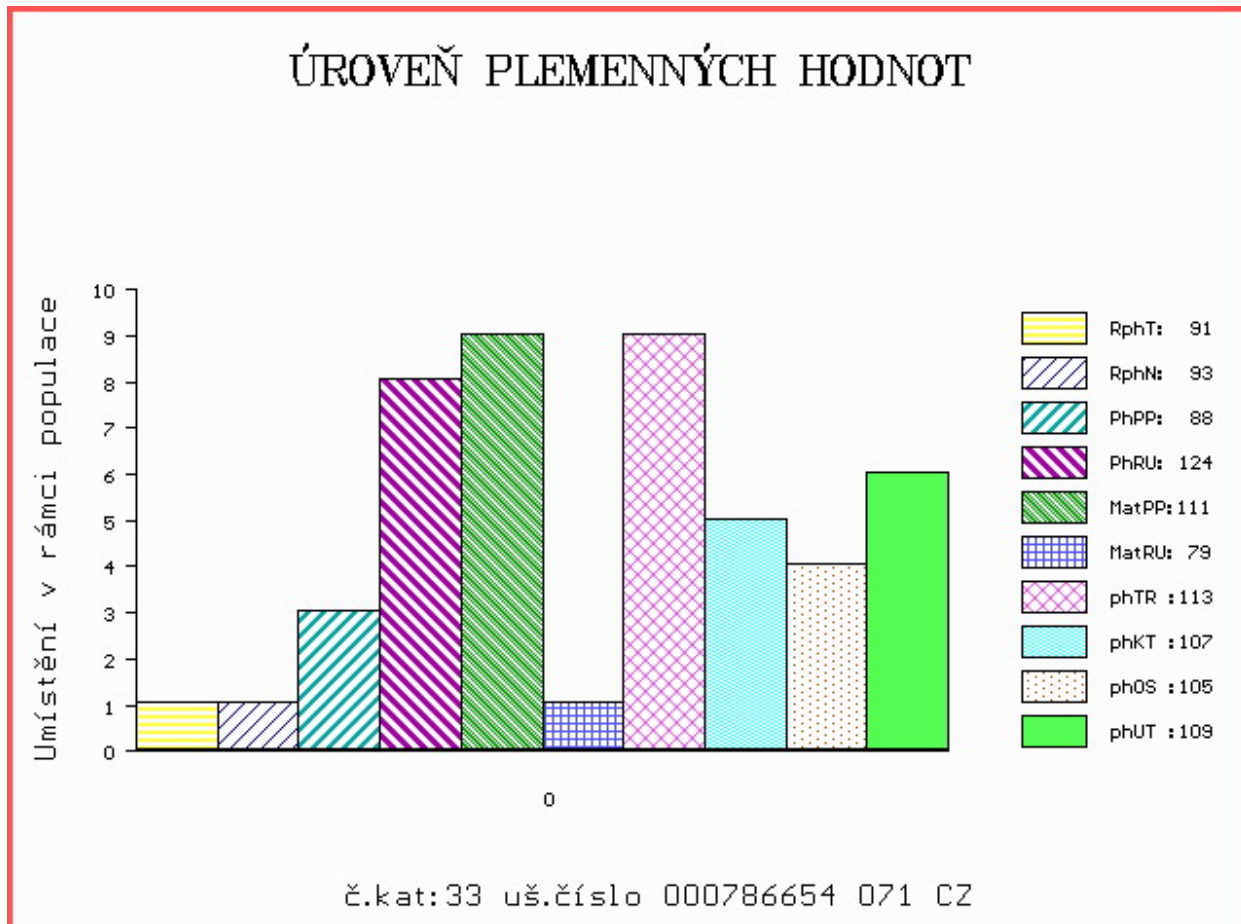

Číslo : **18759 035 CZ** **GIN Z DROUHAVČE PP** Číslo katalogu 34
 Dat.nar. : 12.01.2020 Plemeno : U100 Hereford
 Chovatel : Zelený Jiří, Drouhaveč
 Majitel : Jihočeský chovatel a.s.Č.Budějovice

OOO 280 545 K-COW NACHO MAN ET 36N C02836863
 OO 280 544 NACHO AV GALTÁS SWE 60809
 MOO 545260663 SE GPH LYNNETE FR DEVON P501 SWE 91870

OTEC HRF 438 GALTÁS KING SWE 62776
 OMO 280 546 LAMPORT'S 48G MAGNUM 28M C02811909
 MO 545260699 SE GPH LYNETTE FR MAGNUM P584 SWE 94615
 MMO 545260584 SE GOH LYNETTE FR JACKPOT P122 SWE 88582

OOM HRF 346 SMH AGASSI 328A 21104-00328
 OM HRF 430 VLASTA Z PODLESÍ V 061000543107042
 MOM 119170 942 CZ 061000119170942

MA 410971 932 CZ /3 ot 199000410971932
 OMM HRF 371 POPULÁR Z PODLESÍ 061000516097042
 MM 350110 932 CZ 199000350110932
 MMM 126662 932 CZ NAĎA Z DROUHAVČE 199000126662932

Vl.užit:nar: **43 **** kg ve 120d: **184** kg 210d: **289** kg 365d: **506** kg / kříž: **130** cm
 Přírustek v testu : **2075 g / 118** přírustek od narození: **1391 g / 118** šourek **40** cm
 Věk při ZV **479** dní aktuálně k 24.03.21 hmotnost: **651** kg výška v kříži: **139** cm

PLEMENNÉ HODNOTY

LINEARNÍ HODNOCENÍ

	pp	ru	pp	ru	TR	KT	OS	UT	Hmot	kříž	TR	KT	OS	UT	CE			
BÝK	PE	103	118	ME	103	103	87	90	91	91								
MATKA	PE	110	110	ME	87	106	95	95	94	94	610	/	138	22	19	16	6	63
OTEC	PE	91	124	ME	122	100	101	106	108	107	0	/	0	0	0	0	0	0

HODNOCEN: TR 10 / /10 KT / / OS / / UT Výsledek:

ÚROVEŇ PLEMENNÝCH HODNOT

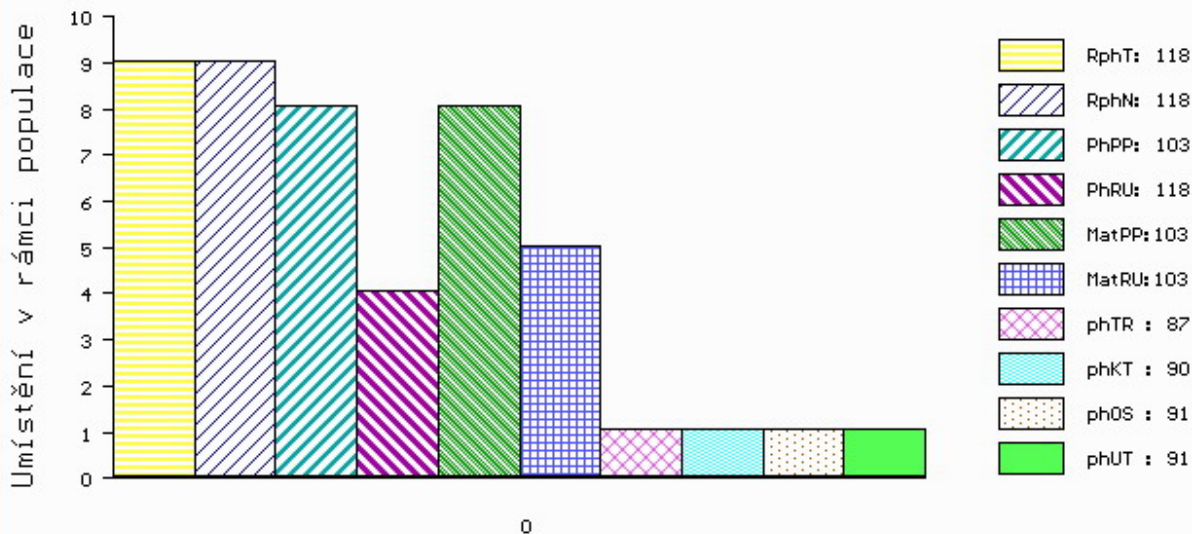

č.kat:34 uš.číslo 000018759 035 CZ

Číslo : 18775 035 CZ GONDA Z DROUHAVČE PP Číslo katalogu 35
 Dat.nar. : 02.03.2020 Plemeno : U100 Hereford
 Chovatel : Zelený Jiří, Drouhaveč
 Majitel : Jihočeský chovatel a.s.Č.Budějovice

OOO 290 751 GOULDINPOLL 1 SUPERDUTY ET 191198990477
 OO 290 646 ROSENKAER KNIGHT FLYER 25311-00373
 MOO 6738700816 DK SDR.YDBY FANNY 67387-00816

OTEC HRF 531 FONAGERGARD NORMAN 44095-02053

OMO 290 668 SOLBAKKENS GANGSTER 45366-01115
 MO 4409502017 DK P 44095-02017
 MMO 8047000214 DK MANDIX SANNAH 80470-00214

OOM HRF 346 SMH AGASSI 328A 21104-00328
 OM HRF 430 VLASTA Z PODLESÍ V 061000543107042
 MOM 119170 942 CZ 061000119170942

MA 489851 932 CZ /3 ot BONNA Z DROUHAVČE 199000489851932

OMM HRP 288 HEFASO FÍK 045317003856
 MM 138542 932 CZ 045000138542932
 MMM 3722 317 CZ PHF LADY SECURITY 80D C02608158

Vl.užit:nar: 43 ** kg ve 120d: 171 kg 210d: 313 kg 365d: 562 kg / kříž: 136 cm
 Přírustek v testu : 1816 g / 110 přírustek od narození: 1444 g / 115 šourek 39 cm
 Věk při ZV 429 dní aktuálně k 24.03.21 hmotnost: 602 kg výška v kříži: 139 cm

PLEMENNÉ HODNOTY

LINEARNÍ HODNOCENÍ

	pp	ru	pp	ru	TR	KT	OS	UT	Hmot	kříž	TR	KT	OS	UT	CE		
BÝK	PE	100	126	ME	95	102	107	105	105	106							
MATKA	PE	102	118	ME	92	102	117	112	109	112	608	138	24	19	18	6	67
OTEC	PE	95	121	ME	100	106	93	93	95	95	892	143	22	21	20	7	70

HODNOCEN: TR 10 / /10 KT / / OS / / UT Výsledek:

ÚROVEŇ PLEMENNÝCH HODNOT

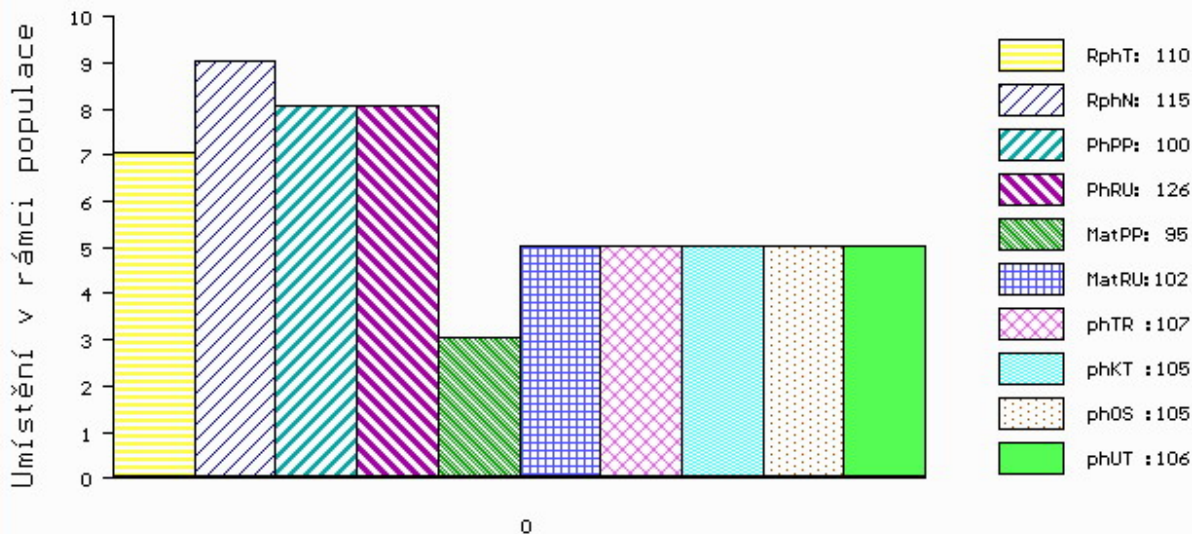

č.kat:35 uš.číslo 000018775 035 CZ