

# KATALOG ZÁKLADNÍHO VÝBĚRU

dne 10.5.2021

OPB Osík

začátek 9,00 hod.

Č. k.	Číslo býčka	OTEC st.reg.	DATUM NAROZENÍ	PLEM.	PŘÍRUSTEK (g) test RPH	živ.RPH	CH O V A T E L
1	790834 053	CZ PAA 726	01.01.20	G100	1941 108	1378 98	Hrubý Vítězslav, Luže
2	36482 034	CZ ZAA 848	16.01.20	G100	1891 109	1458 106	Vráblík Miroslav, Ing., Trhové Sviny
3	128401 034	CZ ZAI 477	03.02.20	G100	1658 103	1473 96	Vráblík Miroslav, Ing., Trhové Sviny
4	133765 034	CZ ZAI 065	07.02.20	G100	1916 117	1557 114	Lepša Vladimír, Pěčín
5	142019 034	CZ PAA 864	12.02.20	G100	1458 100	1422 98	Zítek Jaroslav, Pechova Lhota
6	142021 034	CZ ZAA 896	17.02.20	G100	2133 122	1763 124	Zítek Jaroslav, Pechova Lhota
7	695183 062	CZ ZAI 785	23.02.20	G100	1900 106	1514 100	Valihrach František, Krumvíř
8	175409 034	CZ ZAI 759	27.02.20	G100	1741 112	1527 112	Šebelka Milan, SZ, Rančice
9	175411 034	CZ ZAI 759	06.03.20	G100	1783 112	1442 112	Šebelka Milan, SZ, Rančice
10	992334 032	CZ ZAI 750	06.03.20	G100	1983 119	1463 116	Sochor Radovan Ing., st, Železný Új
11	128412 034	CZ ZAI 477	07.03.20	G100	1675 105	1417 100	Vráblík Miroslav, Ing., Trhové Sviny
12	874096 053	CZ ZAI 334	14.03.20	G100	1558 102	1327 109	Hrubý Vítězslav, Luže
13	992335 032	CZ ZAI 750	25.03.20	G100	2108 122	1590 119	Sochor Radovan Ing., st, Železný Új
14	142627 064	CZ ZBQ 070	20.01.20	Q100	1758 118	1462 122	Mrázek A., Slavkovice
15	607904 042	CZ ZBA 749	25.01.20	Q100	1483 90	1285 87	Šťastný Antonín, SZ, Vědllice
16	607906 042	CZ ZBA 989	28.01.20	Q100	1658 103	1336 106	Šťastný Antonín, SZ, Vědllice
17	607910 042	CZ ZBA 749	06.02.20	Q100	1150 77	1202 70	Šťastný Antonín, SZ, Vědllice
18	607914 042	CZ ZBA 515	12.02.20	Q100	1591 104	1317 108	Šťastný Antonín, SZ, Vědllice
19	849015 053	CZ ZBA 425	12.02.20	Q100	1608 100	1332 99	Paďour Leopold, Lukavice
20	142629 064	CZ ZBQ 070	19.02.20	Q100	1491 108	1372 109	Mrázek A., Slavkovice
21	142630 064	CZ ZBQ 070	27.02.20	Q100	2008 123	1590 121	Mrázek A., Slavkovice
22	849016 053	CZ ZBQ 236	28.02.20	Q100	1708 109	1404 109	Paďour Leopold, Lukavice
23	607921 042	CZ ZBA 989	02.03.20	Q100	1683 105	1565 113	Šťastný Antonín, SZ, Vědllice
24	88178 064	CZ ZBQ 192	05.03.20	Q100	1841 113	1513 122	Hrtůs Miroslav, Mírovka
25	183048 064	CZ ZBQ 070	11.03.20	Q100	1675 109	1435 109	Mrázek A., Slavkovice
26	145433 064	CZ ZBQ 192	24.03.20	Q100	1341 94	1211 99	Chroust Jan, ing., J. Pavlovice
27	607139 042	CZ HRF 515	02.01.20	U100	1775 113	1608 118	Machač Jan Ing., Chřibská
28	607140 042	CZ HRF 515	04.01.20	U100	1891 115	1670 122	Machač Jan Ing., Chřibská
29	607149 042	CZ HRF 504	17.02.20	U100	1791 111	1437 109	Machač Jan Ing., Chřibská
30	18772 035	CZ HRF 531	19.02.20	U100	1791 111	1424 111	Zelený Jiří, Drouhaveč
31	846063 053	CZ ZPA 046	16.02.20	PP100	2083 91	1478 133	Novotný Milan, Mezihoří
32	24754 035	CZ ZPA 035	17.02.20	PP100	1741 80	1395 122	Ryneš Jan, Lestkov
33	696947 062	CZ ZPA 073	01.03.20	PP100	1725 76	1413 117	Mendelova univerzita Brno-ŠZP Žabč
34	852687 053	CZ ZPA 011	04.03.20	PP100	1441 62	1339 104	Bříza Zbyněk, Klášterec nad Orlicí
35	852689 053	CZ ZPA 011	10.03.20	PP100	1383 60	1209 100	Bříza Zbyněk, Klášterec nad Orlicí
36	828400 053	CZ ZPA 096	20.03.20	PP100	1816 80	1453 125	Statek Lipka a.s. Horní Bradlo
37	991504 032	CZ ZAU 033	21.02.20	UU100	1816 81	1401 109	Agricoltori Tachov V, a.s.
38	1533 035	CZ ZAU 009	27.02.20	UU100	1791 84	1372 117	Agricoltori Tachov V, a.s.
39	31686 035	CZ ZAU 016	02.03.20	UU100	2008 94	1586 127	Agricoltori Tachov V, a.s.
40	31690 035	CZ ZAU 016	06.03.20	UU100	1516 75	1258 114	Agricoltori Tachov V, a.s.
41	31553 035	CZ ZAU 009	07.03.20	UU100	1408 68	1181 99	Agricoltori Tachov V, a.s.
42	696894 062	CZ ZSA 218	06.01.20	Z100	1641 111	1353 109	Mendelova univerzita Brno-ŠZP Žabč

**Plemenné hodnoty uvedené v katalogu jsou počítány k 31.03.2021**

## Termíny základních výběrů a dražeb v roce 2021

### II. turnus - Býci narození 1.1.2020 - 31.3.2020 na OPB a OCH

Den	Datum	Začátek *	OPB , chovatel	Ks	Plemena	Dražba
Pondělí	19.04.2021	9,00	<b>OPB Todně - Březí</b>	<b>18</b>	LI	hodinu po skončení ZV
		9,00	Minaříková Hana, Hluk	1	BA	x
		9,00	Šuranský Jaroslav, Otín, Planá u M.L.	4	CH	x
		9,00	IMOBA a.s., Olbramovice	2	CH, LI	x
		11,00	Bouda Petr, Ing., Voděrádky	2	CH	x
		12,00	Pěnkavová Jana, Hranice u Aše	3	BA	x
		12,00	K+K Břilice	1	CH	x
		13,00	Zítek Jaroslav, Pechova Lhota	4	AA	x
		13,00	Placanda Jakub, Křenovice	6	MS	x
		13,00	Klusáček Stanislav, Suchdol nad Lužnicí	2	LI	x
		14,30	Šulcová Veronika, Ing., Trojany	3	LI	x
		16,00	Tájek Jaroslav, Zvíkov	4	CH, LI	x
		16,00	Zobal Vlastimil ml., Bor u Březnice	2	CH	x
Úterý	20.04.2021	9,00	<b>OPB Benešov</b>	<b>37</b>	CH	hodinu po skončení ZV
		9,00	AGRO Huzová s.r.o.	7	CH	x
		9,00	ZD Podlesí Ročov	4	HE, MS	x
		9,00	Pecka Vladimír, Libětice	4	MS	x
		11,00	Bystrianská Jana, Melč	4	LI	x
			Bystrianský Jan, Melč	2	LI	x
		11,00	Zemědělská společnost Blšany	4	MS	x
		12,00	AGRO Jinín, a.s.	8	LI, MS	x
		12,30	Družstvo Velký Újezd	2	CH	x
		13,30	DOKOMAK s.r.o., Maš'ov	1	AA	x
		14,30	Kubal Petr, Podmokly	1	MS	x
		14,30	Nátr Jiří, Černá Voda	2	CH	x
		15,00	Kubal Radek, Albrechtice	4	LI	x
		15,00	BREZE a.s., Výsluní	13	AA	x
16,30	ZD Agroholding Bernartice	2	PI	x		
Středa	21.04.2021	9,00	<b>OPB Horní Dubňany</b>	<b>51</b>	AA, MS	hodinu po skončení ZV
		9,00	Skalický J., Libnov	8	AA	x
		9,00	Valenta Petr, Budyně	4	MS	x
		9,00	Loos Adolf, Hora Sv. Kateřiny	6	LI	x
		11,00	Černěveský Háj s.r.o.	4	LI	x
		12,00	Chlupáčková Hana, Ing., Ležnice	4	MS	x
		12,30	Ufarma s.r.o. Čistá - Ležnice	1	CH	x
		12,30	Karban Kamil, Lhenice	3	CH	x
		13,00	ZOD "BLATA" Sedlec	2	MS	x
		13,00	Habr František ml., SZ, Bářovice	9	MS	x
		14,30	Náš Dvůr s.r.o., Držovice	4	AA	x
		14,30	Agrochyt s.r.o. Mohelno	1	MS	x
		15,00	Farma EGERT (ING) s.r.o., Lásenice	5	AA	x
		15,30	Polák Jiří, Dolní Libochová	2	MS	x
			Poláková Zdenka, Dolní Libochová	4	MS	x
16,30	Hatlák V.ing., Meziboří	5	CH	x		

Den	Datum	Začátek *	OPB , chovatel	Ks	Plemena	Dražba
Čtvrtek	22.04.2021	9,00	OPB Benešov	34	LI,PI	hodinu po skončení ZV
		9,00	Křížánek Petr, Karpentná	2	PP	x
		9,00	Družstvo vlastníků Libeň - Vtelno	4	CH	x
		9,00	Šumavský angus spol.s r.o.Soběsuky	12	AA	x
		9,00	ZD Brloh	22	AA,MS	x
		10,30	Niemiec Czeslaw,Dolní Žukov	5	LI	x
		12,00	Nováková Hana,Sirá	2	MS	x
		12,00	Sklář Miroslav, Brloh	2	AA	x
		12,00	Poruba Jan, Šenov u N./J.	1	LI	x
		12,00	ZEA - PROBIO, s.r.o., Žernov	2	CH	x
		12,30	VFU Brno ŠZP Nový Jičín	7	LI	x
		13,00	Novák Petr, Sirá	2	CH	x
		13,30	Borovka Daniel, Chlum	1	AA	x
			Borovková Petra, Chlum	1	AA	x
		14,00	Stebelský Michal, Rynoltice	1	AA	x
		14,30	Kubata Zdeněk, Vrábče	7	AA	x
		15,30	Synek Vladimír, Božíkov	1	LI	x
		16,00	Šebelka Milan, SZ, Rančice	5	AA	x
Šebelka Štěpán, Ing. Rančice	1		AA	x		
Pátek	23.04.2021	9,00	OPB Osík	52	CH,UC	hodinu po skončení ZV
		9,00	Kraml Eduard, Stachy	3	SA	x
		9,00	Sokol František, Poběžovice	2	LI	x
		10,30	Denk Jaroslav, Hodousice	12	AA,LI	x
		11,00	Kofroň Jan, Ing., Radhostice	10	AA	x
		13,00	Hodina František, Ing., Záblatí	1	MS	x
		13,30	Hodina Jakub, Kratušín	1	MS	x
		14,00	Prima Energo s.r.o.	7	LI,MS	x
		16,00	Káňa Petr, Mlynářovice	2	MS	x
Sobota	24.04.2021	9,00	Karsit Agro, a.s. Dubenec	6	CH	x
		11,00	Zuzánek J., ing, Bernartice	3	CH	x
		14,00	Lainka Bernard, SZ, farma Zdoňov	1	AA	x
Neděle	25.04.2021	9,00	P.F.B. TRANSPORT, spol.s r.o.	2	HE	x
		11,00	TEGRO s.r.o., Těšenov	13	AA	x
		13,00	Šašek Vladimír ml., Ing., Rantířov	14	AA	x
		15,00	ZD Pozovice	2	CH	x
		16,30	Hrtús Miroslav, Mírovka	1	BA	x
		17,30	Dvořák Josef, ing., Telecí	3	AA	x
Pondělí	26.04.2021	8,00	OPB H. Jadruž	20	MS,CH	hodinu po skončení ZV
		11,00	OPB Kundratice	30	CH,MS,AA,LI	hodinu po skončení ZV
Úterý	27.04.2021	9,00	OPB Janovice	45	MS,AA,CH,HE,BA	hodinu po skončení ZV
		9,00	Žaloudek Roman, Ptenín	5	SS	x
		10,30	Vacík Václav ml., Roupov	1	SS	x
		13,30	Šeda J., Helvíkovice	5	LI	x
		15,00	VETLABFARM s.r.o. Jakubovice	12	AA	x
Středa	28.04.2021	9,00	OPB Cunkov	44	LI	hodinu po skončení ZV
		15,00	Farma Karel Dvořák s.r.o.	3	LI	x
		17,00	Daňhel Miroslav, s.r.o.	6	CH,MS	x
Čtvrtek	29.04.2021	9,00	OPB Cunkov	42	AA,BA,UU	hodinu po skončení ZV
Pátek	30.04.2021	9,00	OPB Cunkov	36	CH,MS,SA	hodinu po skončení ZV
Sobota	01.05.2021	x	x	0	x	x
Neděle	02.05.2021	x	x	0		x

<i>Den</i>	<i>Datum</i>	<i>Začátek *</i>	<i>OPB , chovatel</i>	<i>Ks</i>	<i>Plemena</i>	<i>Dražba</i>
<i>Pondělí</i>	<i>03.05.2021</i>	9,00	<i>OPB Osík</i>	<b>45</b>	<i>LI,MS</i>	<i>hodinu po skončení ZV</i>
		9,00	<i>Angusfarma Mýto,Milan Šusta</i>	4	<i>AA</i>	<i>x</i>
			<i>Šusta Michal, Mýto</i>	1	<i>AA</i>	<i>x</i>
		10,30	<i>Farma Besednice s.r.o.</i>	1	<i>LI</i>	<i>x</i>
		11,00	<i>Řehout Martin, Besednice</i>	1	<i>CH</i>	<i>x</i>
	12,00	<i>Šedivý Jan,Smrhov</i>	4	<i>MS</i>	<i>x</i>	
<i>Úterý</i>	<i>04.05.2021</i>	9,00	<i>OPB Horní Dubňany</i>	<b>50</b>	<i>CH,UC</i>	<i>hodinu po skončení ZV</i>
		16,00	<i>Mendelova univerzita Brno-ŠZP Žabčice</i>	3	<i>BB,BM,MM</i>	<i>x</i>
<i>Středa</i>	<i>05.05.2021</i>	9,00	<i>OPB Benešov</i>	<b>35</b>	<i>MS,HE</i>	<i>hodinu po skončení ZV</i>
<i>Čtvrtek</i>	<i>06.05.2021</i>	9,00	<i>OPB Měcholupy</i>	<b>31</b>	<i>AA,MS,CH</i>	<i>hodinu po skončení ZV</i>
		13,00	<i>Nejdl Martin,Zbyslav</i>	7	<i>AA</i>	<i>x</i>
		14,30	<i>Nejdl Zdeněk,Kvaslice</i>	4	<i>AA</i>	<i>x</i>
		16,00	<i>Trantírková Eva,Chlum</i>	4	<i>LI</i>	<i>x</i>
<i>Pátek</i>	<i>07.05.2021</i>	9,00	<i>Nečtinská zemědělská a.s.</i>	<b>36</b>	<i>LI</i>	<i>x</i>
		11,00	<i>Lepša Vladimír,Pěčín</i>	14	<i>AA</i>	<i>x</i>
		13,00	<i>Stříbrný Petr, Nečtiny</i>	1	<i>LI</i>	<i>x</i>
<i>Sobota</i>	<i>08.05.2021</i>	x	<i>x</i>	0	<i>x</i>	<i>x</i>
<i>Neděle</i>	<i>09.05.2021</i>	x	<i>x</i>	0		<i>x</i>
<i>Pondělí</i>	<i>10.05.2021</i>	9,00	<i>OPB Osík</i>	<b>42</b>	<i>BA,AA,PP,UU,HE,SA</i>	<i>hodinu po skončení ZV</i>
<i>Úterý</i>	<i>11.05.2021</i>	9,00	<i>Štěpánek Jiří, Záhornice</i>	1	<i>BM</i>	<i>x</i>
		10,30	<i>Montážně obchodní firma s.r.o.,B.Mlýn</i>	4	<i>LI</i>	<i>x</i>
		13,00	<i>LOUDY s.r.o.Seletice</i>	1	<i>PI</i>	<i>x</i>
		14,30	<i>Farma Český ráj s.r.o.</i>	1	<i>UU</i>	<i>x</i>
		16,00	<i>Hodbod' Gustav,Libštát</i>	3	<i>GS</i>	<i>x</i>

\* začátky ZV u chovatelů jsou orientační

**1049**



## Vysvětlivky ke zkratkám ve jménech v katalogu :

- ET - býček narozen po embryotrasferu  
RED - zbarvení red angus  
P,V - bezrohý / volný roh ( \* - testováno testem DNA)  
PP - bezrohý – homozygot ( stanoveno testem DNA )  
R - rohatý ( \* - testováno testem DNA )  
+/, WT/WT - nepřenáší alelu způsobujícími dvojí osvalení (GS, AA,CH,LI,MS)  
MH/+, F/+, WT/del21 - heterozygot s jednou alelou podmiňující dvojí osvalení (GS,AA,CH,LI,MS)  
MH/MH, F/F - homozygot - obě alely podmiňující dvojí osvalení (GS,CH,LI,MS)  
Porodní hmot (nar) - u plemene AA,BA,HE,CH,MS,LI způsob zjišťování porodní hmotnosti v chovu \* \* \* - váženo při narození , \* \* - odhadováno , \* - nesledováno

### U matek plemene BA

Třída	Výška kříž (cm)	Hmotnost (kg)	RPH přímý efekt	RPH mat. efekt	RPH osvalení
SE	147 a více	800 a více	105 a vic	103 a vic	103 a vic
EC	147 a více	800 a více	105 a vic	pod 103	103 a vic
EM	147 a více	800 a více	pod 105	103 a vic	pod 103
CM	pod 147	pod 800	105 a vic	103 a vic	103 a vic
C1	pod 147	pod 800	105 a vic	pod 103	103 a vic
M1	pod 147	pod 800	pod 105	103 a vic	pod 103

### Popisky grafu úrovně plemenných hodnot

Jednotlivé plemenné hodnoty jsou rozděleny do pásem na základě výpočtu kvantilu normálního rozložení, které udávají, jak si konkrétní jedinec stojí v porovnání s průměrem populace plemenných býčků odchovaných v období 2014 – 2019.

pásma	Pozice býka v rámci populace	zkratka	Popis údaje v grafu
10	býk patří hodnotou RPH do 10 % nejlepších býků v daném ukazateli	<i>RphT</i>	RPH pro přírůstek v testu
9	býk patří hodnotou RPH do 20 % nejlepších býků v daném ukazateli	<i>RphN</i>	RPH pro životní přírůstek
8	býk patří hodnotou RPH do 30 % nejlepších býků v daném ukazateli	<i>RpPP</i>	RPH pro přímý efekt porody
7	býk patří hodnotou RPH do 40 % nejlepších býků v daném ukazateli	<i>RpRU</i>	RPH pro přímý efekt růst
6	býk patří hodnotou RPH do 50 % nejlepších býků v daném ukazateli	<i>MatPP</i>	RPH pro maternální efekt porody
5	býk patří hodnotou RPH do průměru býků v daném ukazateli	<i>MatRU</i>	RPH pro maternální efekt růst
4	býk patří hodnotou RPH do 60 % nejlepších býků v daném ukazateli	<i>phTR</i>	RPH pro lineární hodnocení těl. rámec
3	býk patří hodnotou RPH do 70 % nejlepších býků v daném ukazateli	<i>phKT</i>	RPH pro lineární hodnocení kap. těla
2	býk patří hodnotou RPH do 80 % nejlepších býků v daném ukazateli	<i>phOS</i>	RPH pro lineární hodnocení osvalení
1	býk patří hodnotou RPH do 90 % nejlepších býků v daném ukazateli	<i>phUT</i>	RPH pro lineární hodnocení užit. typ

### Hlavní selekční kritéria pro výběr do plemenitby na OPB a odchovu u chovatele

Hlavním selekčním kritériem bude pouze lineární hodnocení při základním výběru.

#### Důvody vyřazení před základním výběrem

- hodnocení tělesného rámce (1,2,3 body dle parametrů daného plemene)
- hodnocení bodů za hmotnost (1,2,3 body dle parametrů daného plemene)
- nepředvedení býka k základnímu výběru na ohlávce nebo na vodící tyči
- na základě rozhodnutí majitele býka o jeho vyřazení
- zdravotní důvody (displazie varlat, apod.)

#### Důvody vyřazení při základním výběrem

- hodnocení délky těla (1,2,3 body dle parametrů daného plemene)
- hodnocení ukazatelů kapacity těla (1,2,3 body dle parametrů daného plemene)
- hodnocení ukazatelů osvalení (1,2,3 body dle parametrů daného plemene)
- hodnocení užitkového typu (1,2,3 body dle parametrů daného plemene)
- závažné vady exteriéru při základním výběru
- neodpovídající funkčnost končetin při základním výběru
- zdravotní důvody (displazie varlat, apod.)

## Reklamační řád pro základní výběry býků

Majitel odchovávaného býčka má právo podat reklamaci proti rozhodnutí výběrové komise (ČSCHMS). Tato reklamační může mít písemnou nebo ústní formu. Předmětem reklamační může být pouze konečný výsledek výběru (vybrán, odročen, vyřazen), nikoliv nesouhlas s bodovým hodnocením daného býka. Po skončení základního výběru býků vyzve předseda výběrové komise, nebo příslušný inspektor k podání případných protestů (reklamací). Reklamační se podává písemně (emilem) nejpozději následující den po provedení výběru a to řediteli svazu, řediteli PK a členům výběrové komise (bonitérovi), která hodnocení provedla. Jménem majitele býka může jednat také zástupce odchovny plemenných býků (OPB). V případě neshody mezi verdiktem výběrové komise a majitelem býka je býk odročen a bude proveden nový základní výběr. Provedení nového základního výběru je podmíněno složením kauce 5000 Kč za každého reklamovaného býka. Kauce se skládá na účet ČSCHMS nejpozději do 10-ti kalendářních dnů ode dne provedení základního výběru. V případě, že nebudou peníze připsány na účet v daném termínu, platí původní verdikt výběrové komise a reklamační se dále neřeší. Nový základní výběr se uskuteční do 30-ti dnů od sporného výběru na místě, kde byla podána reklamační, pokud se obě strany nedohodnou jinak. Většinové složení komise nesmí být totožné se složením komise, která vynesla sporný verdikt. O složení nové komise rozhoduje Rada PK daného plemene po dohodě s ČSCHMS. O závěru nového základního výběru je sepsán nový výběrový protokol. Proti tomuto rozhodnutí se již nelze dále odvolat. V případě, že je potvrzeno původní rozhodnutí výběrové komise, propadá kauce ve prospěch ČSCHMS, v opačném případě se vrací majiteli býka do 10-ti kalendářních dnů od provedení nového základního výběru. Náklady spojené s novým základním výběrem (zejména cestovné členů výběrové komise, případně oprávněné nároky spojené s odměnou za odvedenou práci) nese strana, která při svém rozhodnutí či jednání nebyla v právu. Tyto náklady jsou zúčtovány na základě vystavené faktury zaslané druhé straně nejpozději do 14 dnů od provedení opakovaného základního výběru. V každém případě se o reklamační vede písemný zápis. Rozhodnutí výběrové komise se váže ke konkrétnímu zvířeti v konkrétním čase a není možno se na něj odvolávat v případných následných sporech.

Schváleno výborem ČSCHMS dne 21.3.2006 v Hradištku pod Medníkem, změny schváleny 24.7.2019 Grémiem předsedů rad plemenných knih v Hradištku pod Medníkem. Vstupuje v platnost dnem schválení.



<b><u>Sekretariát:</u></b> ČSCHMS Praha Těšnov 17 11705 Praha 1 Mobil : +420 724 007 860 Telefon : +420 221 812 865 E-mail : <a href="mailto:info@cschms.cz">info@cschms.cz</a>	<b><u>Ředitel PK</u></b> Kopecký Jan Osík 201 569 67 Osík u Litomyšle Mobil : +420 724 007 862 Telefon : +420 461 612 809 E-mail : <a href="mailto:kopecvk@cschms.cz">kopecvk@cschms.cz</a>	<b><u>Adresa PK</u></b> Honová Nina Osvoboditelů 35/9 410 02 Lovosice Mobil : +420 724 073 641 E-mail : <a href="mailto:honova@cschms.cz">honova@cschms.cz</a>
--	--	--

Číslo : 790834 053 CZ GEN Z LOZIC WT/WT Číslo katalogu 1  
 Dat.nar. : 01.01.2020 Plemeno : G100 Aberdeen Angus  
 Chovatel : Hrubý Vítězslav, Luže  
 Majitel : Hrubý, Lozice + Natural, spol. s.r.o.

OOO 285 409 MONLINE NORD 83848-00160  
 OO 285 272 NAKKEGARD NORD 913 19895-00913  
 MOO 1989500769 DK NAKKEGARD IV DONNA 769 19895-00769

**O TEC PAA 726 KEELTIES LIONEL 20154996**

OMO 285 300 KBJ JETTA 64D 785793  
 MO 191564780118 IE KEELTIES ELOUISE 20081557  
 MMO 271092110022 IE STONEPARK ALICE 20041635

OOM AAP 316 MEWIL KÁBUL 31K 045281105137  
 OM ZAA 742 MEWIL ROCK 045000643453031  
 MOM 201801 931 CZ MEWIL PRIDE 110R 045000201801931

**MA 315459 953 CZ /4 ot 443000315459953**

OMM AAP 397 KAJAK 131583124401  
 MM 159375 953 CZ 131000159375953  
 MMM 7094 953 CZ LINDA Z LOZIC 131000007094953

Vl.užit:nar: 35 \*\*\* kg ve 120d: 194 kg 210d: 304 kg 365d: 506 kg / kříž: 130 cm  
 Přírustek v testu : 1941 g / 108 přírustek od narození: 1378 g / 98 šourek 45 cm  
 Věk při ZV 495 dní aktuálně k 28.03.21 hmotnost: 658 kg výška v kříži: 141 cm

PLEMENNÉ HODNOTY

LINEARNÍ HODNOCENÍ

	pp	ru	ME	pp	ru	TR	KT	OS	UT	Hmot	kříž	TR	KT	OS	UT	CE
BÝK	PE	110	110	ME	92	104	100	101	100	102						
MATKA	PE	101	124	ME	92	108	110	105	101	105	840 /	146	28	19	19	7 73
O TEC	PE	114	99	ME	94	96	106	107	107	108	670 /	137	15	16	15	5 51

HODNOCEN: TR 8 / /10 KT / / OS / / UT Výsledek:

ÚROVEŇ PLEMENNÝCH HODNOT

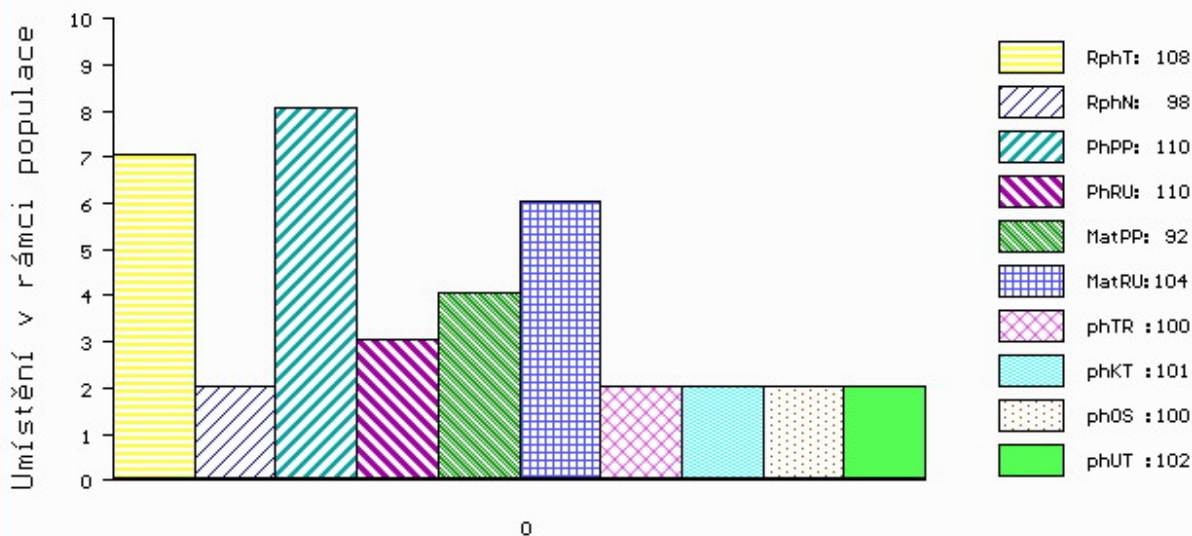

č.kat:01 uš.číslo 000790834 053 CZ



Číslo : 36482 034 CZ MEWIL GRANIT 2J WT/WT Číslo katalogu 2  
 Dat.nar. : 16.01.2020 Plemeno : G100 Aberdeen Angus  
 Chovatel : Vráblik Miroslav, Ing., Trhové Sviny  
 Majitel : Vráblik Miroslav, Ing., Trhové Sviny

OOO 272 126 SANDY BAR ADVANTAGE 43M 1119001  
 OO 272 125 HF KODIAK 5R 1274305  
 MOO 1145690 CA WILBAR RUBY 955N 1145690

OTEC ZAA 848 HF EL TIGRE 28U 1469322  
 OMO 269 234 TC FREEDOM 104 13977765  
 MO 1274314 CA HF ECHO 84R 1274314  
 MMO 1186561 CA HFDF ECHO 6N 1186561

OOM ZAA 387 JOB 34L 035282047415  
 OM ZAA 735 RICK 131000582521053  
 MOM 122563 511 CZ 040511122563

MA 453399 931 CZ /7 ot MEWIL ESTON ANNE 106A 448000453399931  
 OMM ZAA 515 YOUNG DALE TOUCH DOWN 36M 1119460  
 MM 200871 931 CZ MEWIL ESTON ANNE 7S 045000200871931  
 MMM 43644 242 CZ MEWIL ESTON ANNE 106 J 045242043644

Vl.užit:nar: 37 \*\*\* kg ve 120d: 192 kg 210d: 327 kg 365d: 554 kg / kříž: 136 cm  
 Přírustek v testu : 1891 g / 109 přírustek od narození: 1458 g / 106 šourek 49 cm  
 Věk při ZV 480 dní aktuálně k 28.03.21 hmotnost: 674 kg výška v kříži: 139 cm

PLEMENNÉ HODNOTY										LINEARNÍ HODNOCENÍ							
	pp	ru	pp	ru	TR	KT	OS	UT		Hmot	kříž	TR	KT	OS	UT	CE	
BÝK	PE	108	113	ME	117	108	96	107	110	108							
MATKA	PE	107	109	ME	108	107	96	103	104	101	720	140	18	20	20	6 64	
OTEC	PE	108	119	ME	129	107	105	116	119	119	0	0	0	0	0	0	

HODNOCEN: TR 8 / /10 KT / / OS / / UT Výsledek:

## ÚROVEŇ PLEMENNÝCH HODNOT

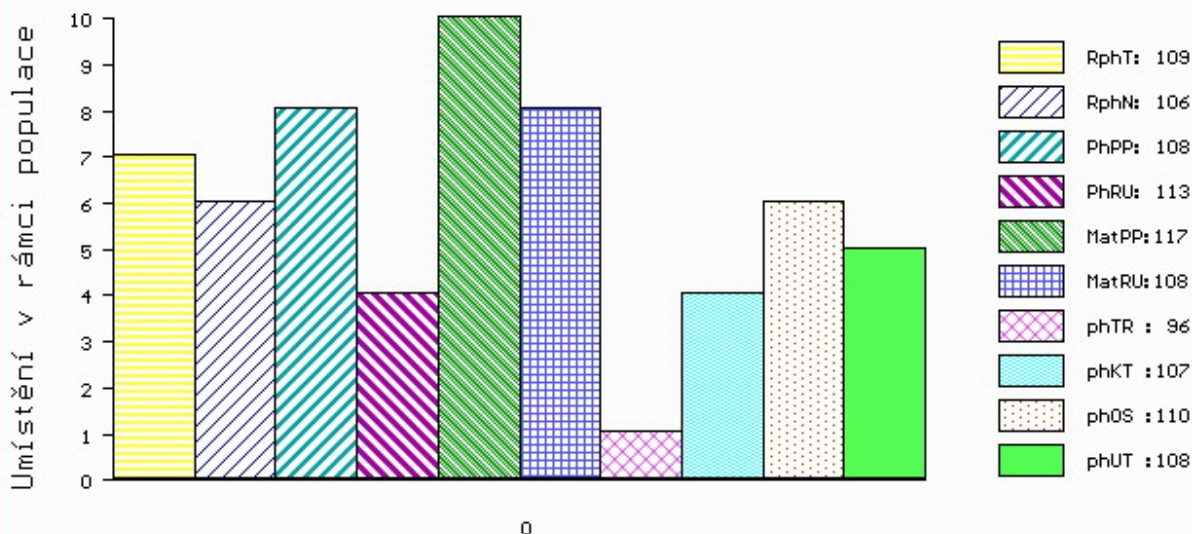

č.kat:02 uš.číslo 000036482 034 CZ



Číslo : 128401 034 CZ MEWIL GABIN 14J WT/WT Číslo katalogu 3  
 Dat.nar. : 03.02.2020 Plemeno : G100 Aberdeen Angus  
 Chovatel : Vráblik Miroslav, Ing., Trhové Sviny  
 Majitel : Vráblik Miroslav, Ing., Trhové Sviny

OOO 280 712 VIN-MAR FOCUS IN 8847 16135296  
 OO ZAI 060 GF SON IN LAW 4Z 1660164  
 MOO 1546282 CA TAMBRI BLACKBIRD 4X 1546282

O TEC ZAI 477 CAESAR IKAR 460000944046031  
 OMO ZAA 896 MEWIL UNIVERSAL 112Z 045000760658031  
 MO 518229 931 CZ BAGIRA IKAR 460000518229931  
 MMO 446146 931 CZ MEWIL BABY DOLL 33Z 045000446146931

OOM 265 400 RED BHC STRYKER 778117  
 OM ZAA 572 RED RIIS STRYKER 394 ET 85569-00394  
 MOM 833006 CA RED FINE LINE CONTENDER 54E 833006

MA 487727 931 CZ /6 ot MEWIL DIXIE RED 24A 448000487727931  
 OMM 270 922 RED SIX MILE SAKIC 832S 1332064  
 MM 386244 931 CZ MEWIL RED DIXIE ET 601X 045000386244931  
 MMM 987511 CA RED T-K DIXIE 10J 987511

Vl.užit:nar: 34 \*\*\* kg ve 120d: 202 kg 210d: 320 kg 365d: 551 kg / kříž: 129 cm  
 Přírustek v testu : 1658 g / 103 přírustek od narození: 1473 g / 96 šourek 48 cm  
 Věk při ZV 462 dní aktuálně k 28.03.21 hmotnost: 651 kg výška v kříži: 134 cm

PLEMENNÉ HODNOTY										LINEARNÍ HODNOCENÍ							
	pp	ru	pp	ru	TR	KT	OS	UT	Hmot	kříž	TR	KT	OS	UT	CE		
BÝK	PE	124	101	ME	88	116	93	99	101	98							
MATKA	PE	128	88	ME	93	120	91	94	96	95	658 /	139	15	19	19	5	58
O TEC	PE	121	111	ME	87	113	107	107	105	105	693 /	138	26	22	22	8	78

HODNOCEN: TR 6 / /10 KT / / OS / / UT Výsledek:

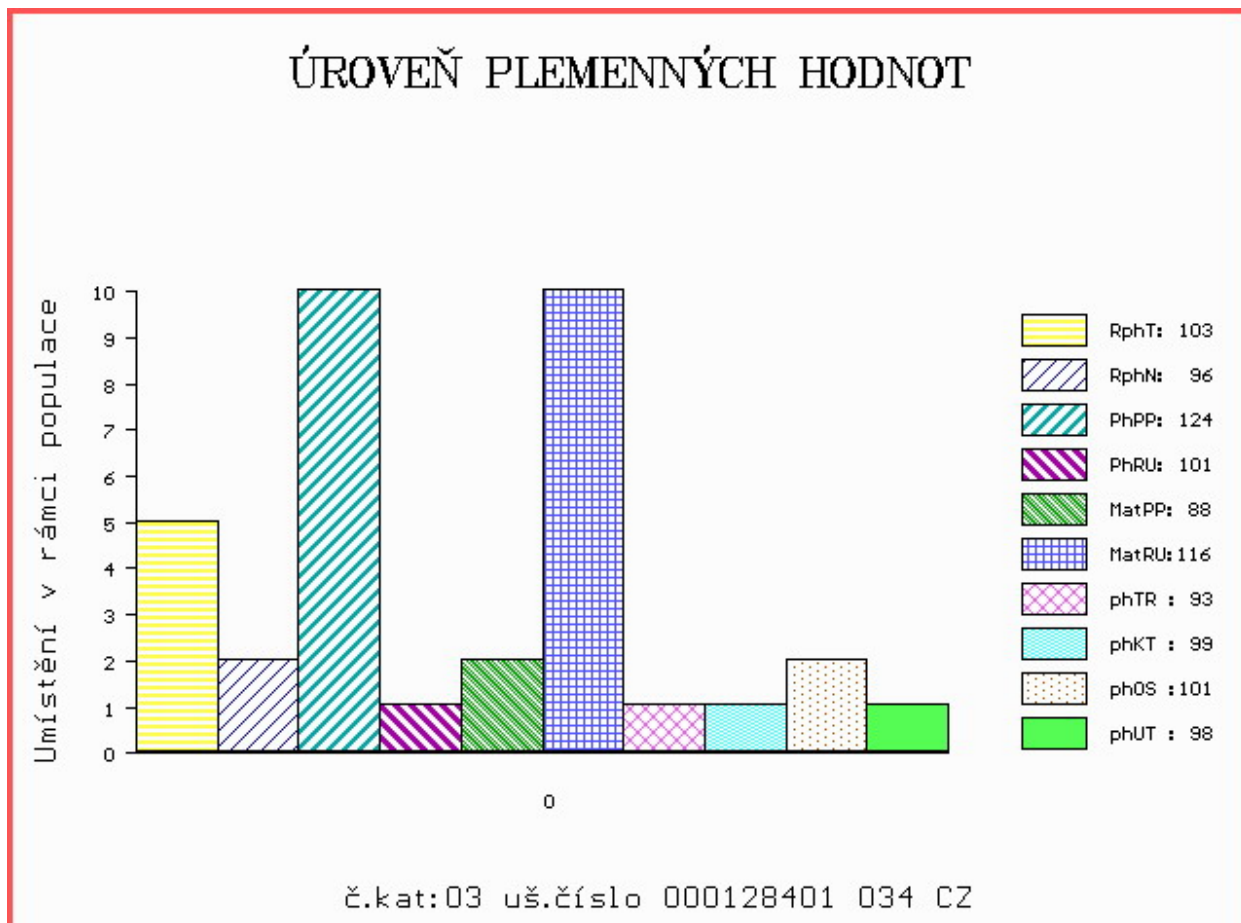

Číslo : 133765 034 CZ GLEN RED Z PĚČINA WT/WT Číslo katalogu 4  
 Dat.nar. : 07.02.2020 Plemeno : G100 Aberdeen Angus  
 Chovatel : Lepša Vladimír, Pěčín  
 Majitel : Lepša Vladimír, Pěčín

OOO 272 123 RED LAZY MC STOUT 308 1343852  
 OO ZAA 847 RED LAZY MC COWBOY CUT 26U 1441140  
 MOO 1136455 CA RED LAZY MC STAR 185M 1136455

OTEC ZAI 065 ZIP RED Z PĚČINA 268000817430031  
 OMO ZAA 514 RED T-K BLAZER 4L 1080182  
 MO 197961 931 CZ 268000197961931  
 MMO 48806 931 CZ 268000048806931

OOM 272 859 NIGHTINGALE DALRIACH A061 302307300061  
 OM ZAA 889 LOCKERLEY LEGEND F612 282556200612  
 MOM 282556200444 UK LOCKERLEY LAURA D444 282556200444

MA 544161 931 CZ /4 ot 268000544161931  
 OMM ZAA 694 RED BRYLOR TALISKER 202T 1410189  
 MM 412150 931 CZ RED 268000412150931  
 MMM 336651 931 CZ RED 268000336651931

Vl.užit:nar: 34 \*\* kg ve 120d: 208 kg 210d: 342 kg 365d: 598 kg / kříž: 136 cm  
 Přírustek v testu : 1916 g / 117 přírustek od narození: 1557 g / 114 šourek 42 cm  
 Věk při ZV 458 dní aktuálně k 28.03.21 hmotnost: 680 kg výška v kříži: 140 cm

PLEMENNÉ HODNOTY										LINEARNÍ HODNOCENÍ								
	pp	ru	pp	ru	TR	KT	OS	UT		Hmot	kříž	TR	KT	OS	UT	CE		
BÝK	PE	113	118	ME	95	96	99	103	104	103								
MATKA	PE	115	112	ME	90	108	103	108	110	108	610	/	139	24	19	18	6	67
OTEC	PE	101	125	ME	105	84	108	111	111	111	725	/	137	24	23	21	7	75

HODNOCEN: TR 9 / /10 KT / / OS / / UT Výsledek:

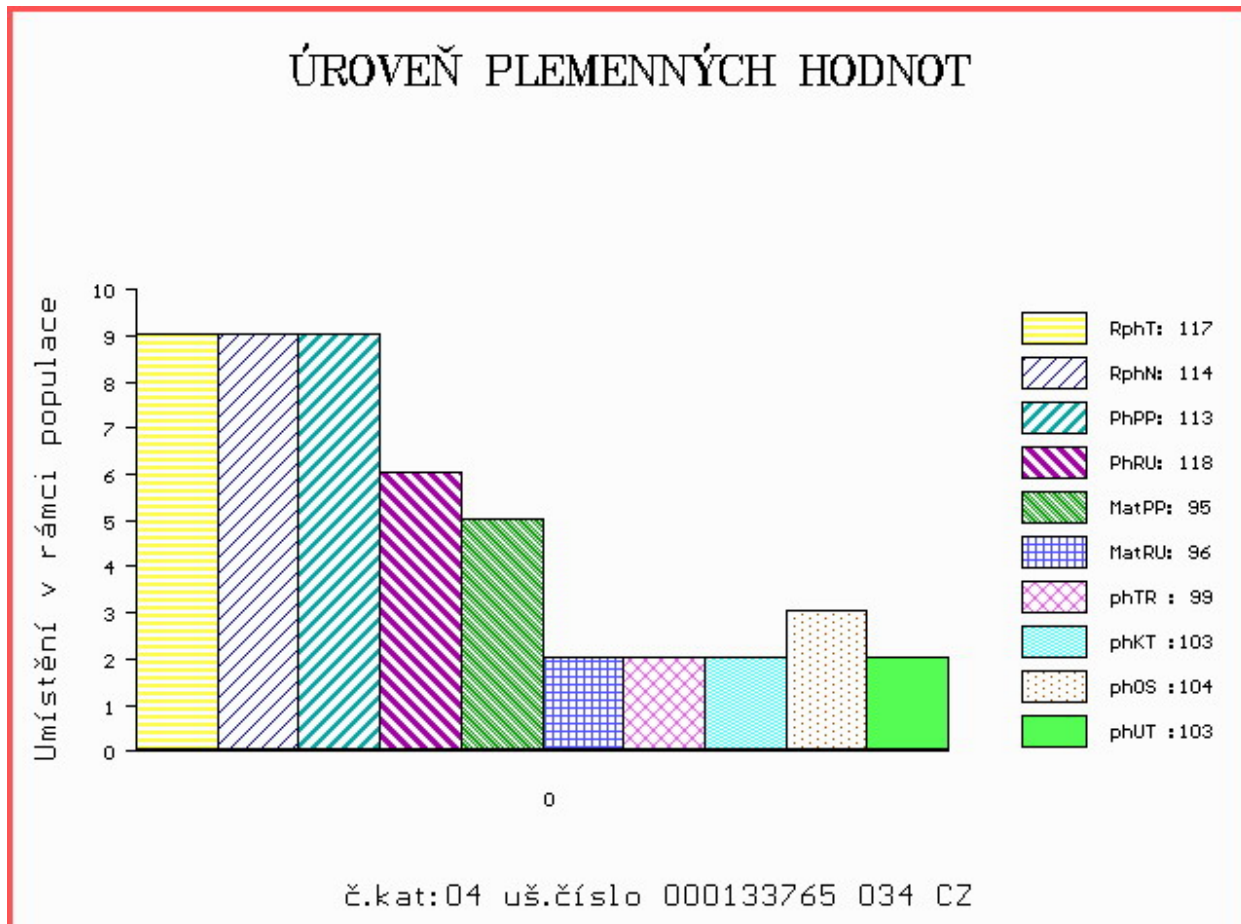

Číslo : 142019 034 CZ GEPPI STAR IKAR WT/WT Číslo katalogu 5  
 Dat.nar. : 12.02.2020 Plemeno : G100 Aberdeen Angus  
 Chovatel : Zítek Jaroslav, Pechova Lhota  
 Majitel : Zítek Jaroslav, Pechova Lhota

OOO 272 125 HF KODIAK 5R 1274305  
 OO ZAA 848 HF EL TIGRE 28U 1469322  
 MOO 1274314 CA HF ECHO 84R 1274314

**OTEC PAA 864 MEWIL BLACK STAR 45D 448000972642031**

OMO ZAA 458 MEWIL KEKS ET 045384140671  
 MO 276719 931 CZ MEWIL QUEEN 27T 045000276719931  
 MMO 120771 201 CZ WILBAR QUEEN IDELETTE 16L 045201120771

OOM 280 712 VIN-MAR FOCUS IN 8847 16135296  
 OM ZAI 060 GF SON IN LAW 4Z 1660164  
 MOM 1546282 CA TAMBRI BLACKBIRD 4X 1546282

**MA 119965638 FI /4 ot PUUSTIN MEPPI 6712 119965638**

OMM ZAA 367 SUMMITCREST PRIME CUT 1G42 12915498  
 MM 102175024 FI PUUSTIN HIPPI 6115 102175024  
 MMM 77649847 FI PUUSTIN SIMA 3773 77649847

Vl.užit:nar: 36 \*\*\* kg ve 120d: 210 kg 210d: 342 kg 365d: 554 kg / kříž: 131 cm  
 Přírustek v testu : 1458 g / 100 přírustek od narození: 1422 g / 98 šourek 44 cm  
 Věk při ZV 453 dní aktuálně k 28.03.21 hmotnost: 619 kg výška v kříži: 134 cm

PLEMENNÉ HODNOTY

LINEARNÍ HODNOCENÍ

	pp	ru	ME	pp	ru	TR	KT	OS	UT	Hmot	kříž	TR	KT	OS	UT	CE	
BÝK	PE	111	124	ME	97	101	99	104	105	103							
MATKA	PE	107	114	ME	99	100	92	107	113	105	714 /	139	22	20	18	7	67
OTEC	PE	103	127	ME	103	105	109	102	98	101	635 /	137	28	23	21	8	80

HODNOCEN: TR 6 / /10 KT / / OS / / UT Výsledek:

ÚROVEŇ PLEMENNÝCH HODNOT

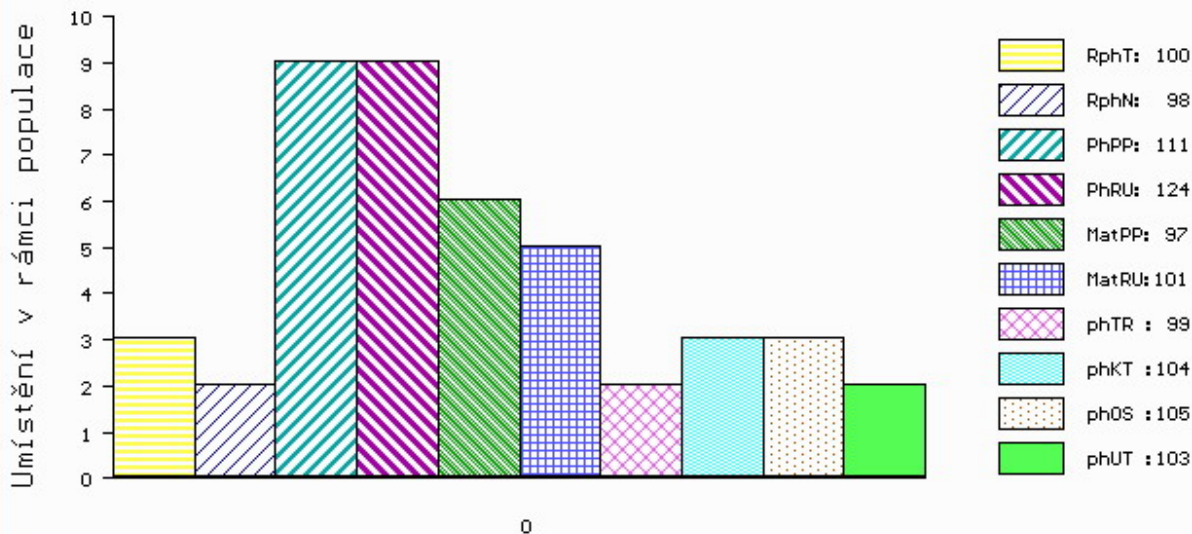

č.kat:05 uš.číslo 000142019 034 CZ

Číslo : 142021 034 CZ GAMBRINUS IKAR WT/WT Číslo katalogu 6  
 Dat.nar. : 17.02.2020 Plemeno : G100 Aberdeen Angus  
 Chovatel : Zítek Jaroslav, Pechova Lhota  
 Majitel : Zítek Jaroslav, Pechova Lhota

OOO ZAA 511 LEVHARD RED Z CUNKOVA ET 253031070326  
 OO AAP 902 REDFAKTOR TEGRO 133000640176061  
 MOO 133048 204 CZ KIKI BLACK TEGRO 133000133048204

**Otec ZAA 896 MEWIL UNIVERSAL 112Z 045000760658031**

OMO ZAA 392 JOŽKA 119L 035282047434  
 MO 276726 931 CZ MEWIL MYFLOWER 40T 045000276726931  
 MMO 137236 201 CZ MEWIL MYFLOWER 22N 045201137236

OOM 262 165 GDAR EXECUTIVE 727 754808  
 OM ZAA 458 MEWIL KEKS ET 045384140671  
 MOM 646444 CA MVF TIBBIE 20W 646444

**MA 446139 931 CZ /7 ot MEWIL LUCY 20Z 045000446139931**

OMM ZAA 515 YOUNG DALE TOUCH DOWN 36M 1119460  
 MM 301484 931 CZ MEWIL LUCY 4U 045000301484931  
 MMM 55470 931 CZ MEWIL LUCY 118P 045000055470931

Vl.užit:nar: 41 \*\*\* kg ve 120d: 230 kg 210d: 388 kg 365d: 668 kg / kříž: 143 cm  
 Přírustek v testu : 2133 g / 122 přírustek od narození: 1763 g / 124 šourek 43 cm  
 Věk při ZV 448 dní aktuálně k 28.03.21 hmotnost: 755 kg výška v kříži: 145 cm

PLEMENNÉ HODNOTY

LINEARNÍ HODNOCENÍ

	pp	ru	pp	ru	TR	KT	OS	UT	Hmot	kříž	TR	KT	OS	UT	CE		
BÝK	PE	102	130	ME	89	108	122	115	109	112							
MATKA	PE	100	113	ME	92	123	116	102	95	100	778	147	27	20	20	7	74
Otec	PE	101	138	ME	90	97	111	109	106	107	595	135	25	21	19	7	72

HODNOCEN: TR 10 / /10 KT / / OS / / UT Výsledek:

ÚROVEŇ PLEMENNÝCH HODNOT

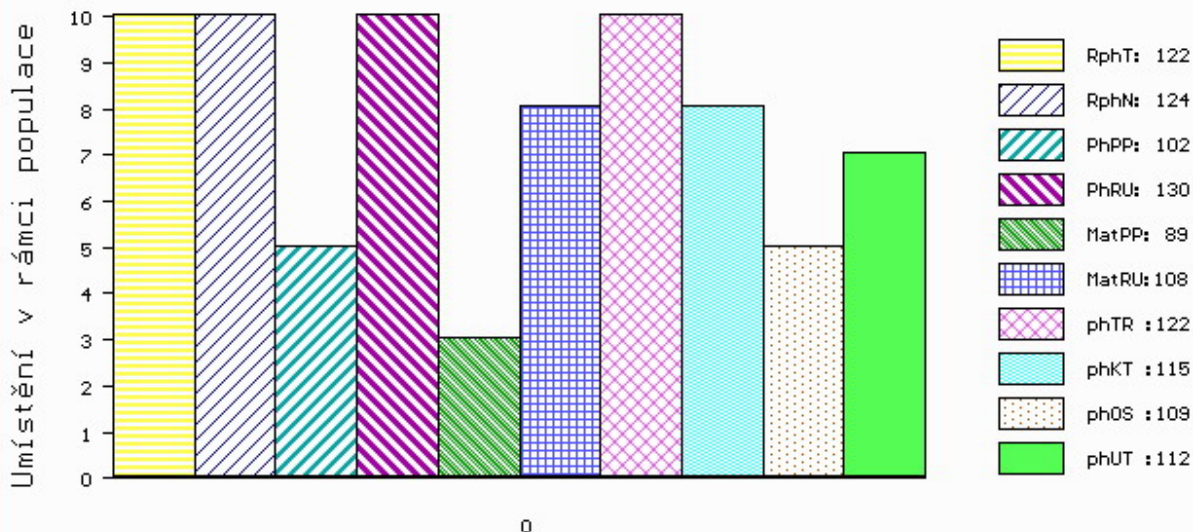

č.kat:06 uš.číslo 000142021 034 CZ



Číslo : 695183 062 CZ GENIUS Z KRUMVÍŘE WT/WT Číslo katalogu 7  
 Dat.nar. : 23.02.2020 Plemeno : G100 Aberdeen Angus  
 Chovatel : Valihrach František, Krumvíř  
 Majitel : Valihrach František, Krumvíř

OOO 289 378 G 13 STEEL 14741502  
 OO 289 487 BALMACHIE BEN VORLICH L 105 ET 540148100105  
 MOO 1030731 CA BIG SKY BEAUTY 009 ET 1030731

OTEC ZAI 785 BALMACHIE RODGER P190 540148200190  
 OMO 289 485 BALMACHIE BLACK BEAR H050 540148200050  
 MO 540148700097 UK BALMACHIE RACHEL K097 540148700097  
 MMO 540148700020 UK BALMACHIE RACHEL F020 540148700020

OOM 265 400 RED BHC STRYKER 778117  
 OM ZAA 572 RED RIIS STRYKER 394 ET 85569-00394  
 MOM 833006 CA RED FINE LINE CONTENDER 54E 833006

MA 508712 931 CZ /10 ot ZETKA RED Z PĚČINA 268000508712931  
 OMM ZAA 336 RED NORTHLINE LIKE A ROCK 1F 870563  
 MM 48814 931 CZ MAMINA RED Z PĚČINA 268000048814931  
 MMM 124787 207 CZ KRÁSKA RED VODŇANSKÁ 145207124787

Vl.užit:nar: 34 \*\*\* kg ve 120d: 220 kg 210d: 321 kg 365d: 556 kg / kříž: 133 cm  
 Přírustek v testu : 1900 g / 106 přírustek od narození: 1514 g / 100 šourek 40 cm  
 Věk při ZV 442 dní aktuálně k 28.03.21 hmotnost: 638 kg výška v kříži: 136 cm

PLEMENNÉ HODNOTY										LINEARNÍ HODNOCENÍ							
	pp	ru	pp	ru	TR	KT	OS	UT	Hmot	kříž	TR	KT	OS	UT	CE		
BÝK	PE	105	117	ME	94	102	95	98	100	99							
MATKA	PE	105	119	ME	95	112	96	97	96	95	650	144	22	19	17	6	64
OTEC	PE	98	111	ME	97	93	108	109	110	111	1596	158	30	27	26	10	93

HODNOCEN: TR 7 / /10 KT / / OS / / UT Výsledek:

## ÚROVEŇ PLEMENNÝCH HODNOT

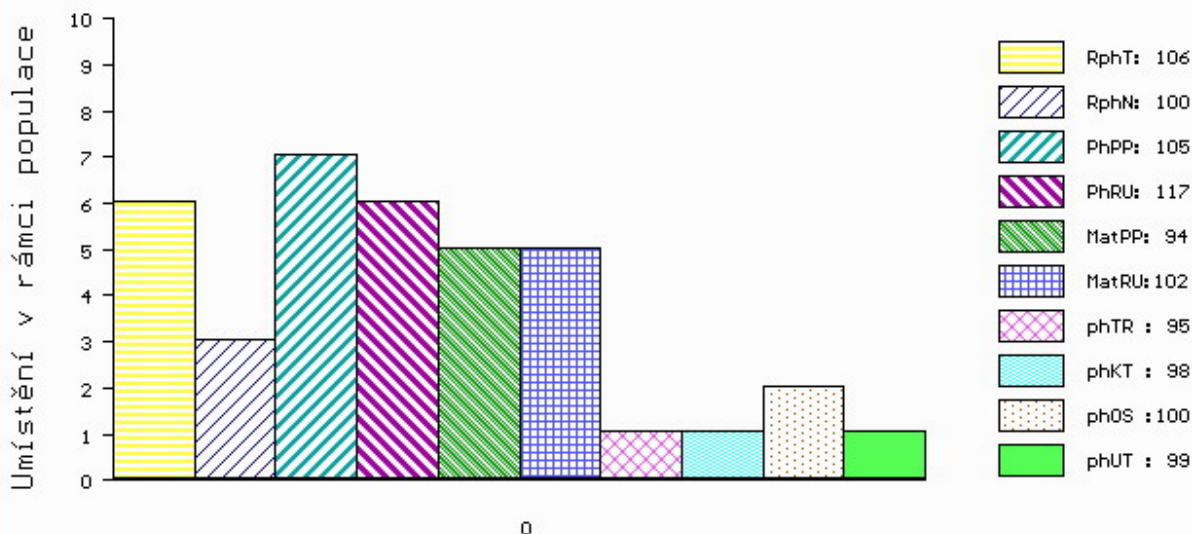

č.kat:07 uš.číslo 000695183 062 CZ

Číslo : 175409 034 CZ GRIPPEN Z RANČIC 39J WT/WT Číslo katalogu 8  
 Dat.nar. : 27.02.2020 Plemeno : G100 Aberdeen Angus  
 Chovatel : Šebelka Milan, SZ, Rančice  
 Majitel : Šebelka Milan, SZ, Rančice

OOO 269 241 RED LCHMN GRAND CANYON 1244G 566481  
 OO ZAI 315 LANIGAN RED DEEP CANYON ET 331505810172  
 MOO 1297723 CA RED BAR MM ANNIE 51R 1297723

OTEC ZAI 759 DANIGAN RED Z RANČIC 18FŠ 500000030617034  
 OMO ZAA 546 MONLINE RED 7 U-TREND 701 83848-00701  
 MO 251479 931 CZ PANDORA RED 268000251479931  
 MMO 48803 931 CZ RED 268000048803931

OOM ZAA 453 KARMÍN RED 16M ET 035282053009  
 OM ZAA 726 RUBEL RED ZDB 035000629088031  
 MOM 57938 242 CZ KAROLÍNA RED ZDB 28M 035000057938242

MA 482986 931 CZ /7 ot JARKA Z RANČIC 13Z 326000482986931  
 OMM ZAA 379 JARDA AGROKIWI 040591123329  
 MM 15735 931 CZ 3P 326000015735931  
 MMM 43688 242 CZ FINESA ELCON 4L 096242043688

Vl.užit:nar: 39 \*\*\* kg ve 120d: 220 kg 210d: 343 kg 365d: 594 kg / kříž: 138 cm  
 Přírustek v testu : 1741 g / 112 přírustek od narození: 1527 g / 112 šourek 48 cm  
 Věk při ZV 438 dní aktuálně k 28.03.21 hmotnost: 642 kg výška v kříži: 138 cm

PLEMENNÉ HODNOTY										LINEARNÍ HODNOCENÍ						
	pp	ru	pp	ru	TR	KT	OS	UT		Hmot	kříž	TR	KT	OS	UT	CE
BÝK	PE	115	120	ME	100	107	106	105	104	106						
MATKA	PE	101	117	ME	101	111	104	102	101	103	662 /	135	23	20	19	7 69
OTEC	PE	116	117	ME	105	107	108	111	110	112	669 /	139	25	21	20	7 73

HODNOCEN: TR 8 / /10 KT / / OS / / UT Výsledek:

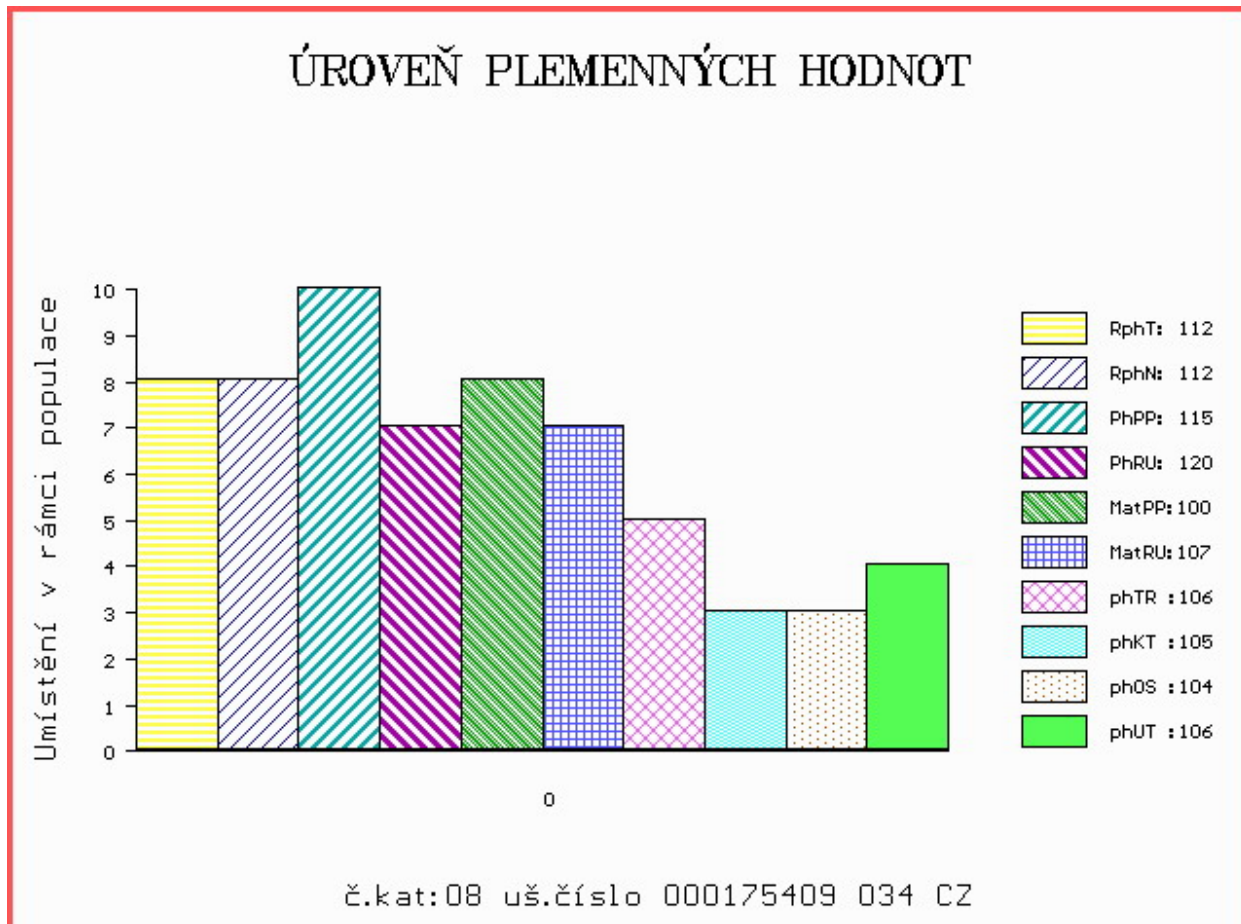

Číslo : 175411 034 CZ      GABRIEL RED Z RANČIC 42J WT/WT      Číslo katalogu 9  
 Dat.nar. : 06.03.2020 Plemeno : G100      Aberdeen Angus  
 Chovatel : Šebelka Milan, SZ, Rančice  
 Majitel : Šebelka Milan, SZ, Rančice

OOO      269 241      RED LCHMN GRAND CANYON 1244G      566481  
 OO      ZAI 315      LANIGAN RED DEEP CANYON ET      331505810172  
 MOO      1297723 CA      RED BAR MM ANNIE 51R      1297723

**O TEC      ZAI      759      DANIGAN RED Z RANČIC 18FŠ      500000030617034**

OMO      ZAA 546      MONLINE RED 7 U-TREND 701      83848-00701  
 MO      251479 931 CZ PANDORA RED      268000251479931  
 MMO      48803 931 CZ RED      268000048803931

OOM      ZAA 695      RED DMM BRYLOR THUMP 2T      1399230  
 OM      ZAA 899      UREASA RED ET      398000717353031  
 MOM      360309 931 CZ RED ET      398000360309931

**MA      563121 931 CZ      /5      ot RED BÁRA Z RANČIC 6C      326000563121931**

OMM      ZAA 519      MILDÁ RED Z PĚČINA      268000049652031  
 MM      359383 931 CZ BÁRA Z RANČIC 14V      326000359383931  
 MMM      184549 931 CZ AFR BURGESS 17R      326000184549931

Vl.užit:nar: 42 \*\*\* kg ve 120d: 180 kg 210d: 330 kg 365d: 555 kg / kříž: 133 cm  
 Přírustek v testu : 1783 g / 112      přírustek od narození: 1442 g / 112      šourek 46 cm  
 Věk při ZV 430 dní aktuálně k 28.03.21 hmotnost: 600 kg      výška v kříži: 137 cm

PLEMENNÉ HODNOTY

LINEARNÍ HODNOCENÍ

	pp	ru	pp	ru	TR	KT	OS	UT	Hmot	kříž	TR	KT	OS	UT	CE		
BÝK	PE	111	113	ME	110	106	100	103	103	104							
MATKA	PE	108	111	ME	115	103	99	99	99	99	738	142	27	19	19	7	72
O TEC	PE	116	117	ME	105	107	108	111	110	112	669	139	25	21	20	7	73

HODNOCEN: TR 8 / /10 KT / / OS / / UT Výsledek:

ÚROVEŇ PLEMENNÝCH HODNOT

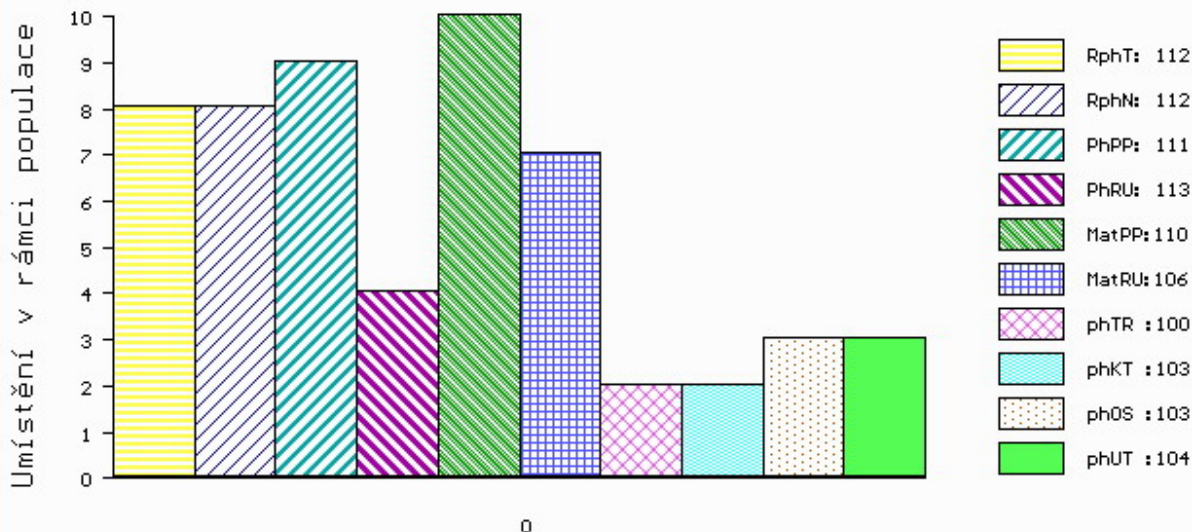

č.kat:09 uš.číslo 000175411 034 CZ



Číslo : 992334 032 CZ      **GID RED ŠVEJK WT/WT**      Číslo katalogu 10  
 Dat.nar. : 06.03.2020 Plemeno : G100      Aberdeen Angus  
 Chovatel : Sochor Radovan Ing.,st, Železný Újezd  
 Majitel : Sochor Radovan Ing.,st, Železný Újezd

OOO      ZAA 679      PÁJA RED ET      398000542301031  
 OO      ZAI 109      ZACK RED Z PĚČÍNA      268000817434031  
 MOO      336639 931 CZ ROTA Z PĚČÍNA      268000336639931

**O TEC      ZAI      750      DAŘBUJÁN Z PĚČÍNA      268000039279034**

OMO      ZAA 743      RAWBURN ROMMEL E423      562106600423  
 MO      581860 931 CZ      268000581860931  
 MMO      412154 931 CZ      268000412154931

OOM      ZAA 514      RED T-K BLAZER 4L      1080182  
 OM      ZAI 199      MEWIL ARTUŠ 1C      448000861525031  
 MOM      48721 931 CZ MEWIL QUEEN 24P      045000048721931

**MA      722549 931 CZ      /2      ot DITA Z RANČIC 33F      326000722549931**

OMM      ZAA 691      TE MANIA RED LABEL ET      VTM Z1023  
 MM      534507 931 CZ RED KARMÍNA Z RANČIC 1C      326000534507931  
 MMM      321373 931 CZ RED KARMA Z RANČIC 19U      326000321373931

Vl.užit:nar: **44 \*\*\* kg** ve 120d: **183 kg** 210d: **300 kg** 365d: **562 kg** / kříž: **134 cm**  
 Přírustek v testu : **1983 g / 119** přírustek od narození: **1463 g / 116** šourek **43 cm**  
 Věk při ZV **430** dní aktuálně k 28.03.21 hmotnost: **610 kg**      výška v kříži: **134 cm**

PLEMENNÉ HODNOTY										LINEARNÍ HODNOCENÍ						
	pp	ru	ME	pp	ru	TR	KT	OS	UT	Hmot	kříž	TR	KT	OS	UT	CE
BÝK	PE	97	114	ME	89	117	94	97	99	97						
MATKA	PE	99	113	ME	89	119	107	103	100	102	600 /	135	20	17	18	6 61
O TEC	PE	92	107	ME	88	118	113	114	115	115	706 /	137	26	24	23	8 81

HODNOCEN: TR 7 / /10 KT / / OS / / UT Výsledek:

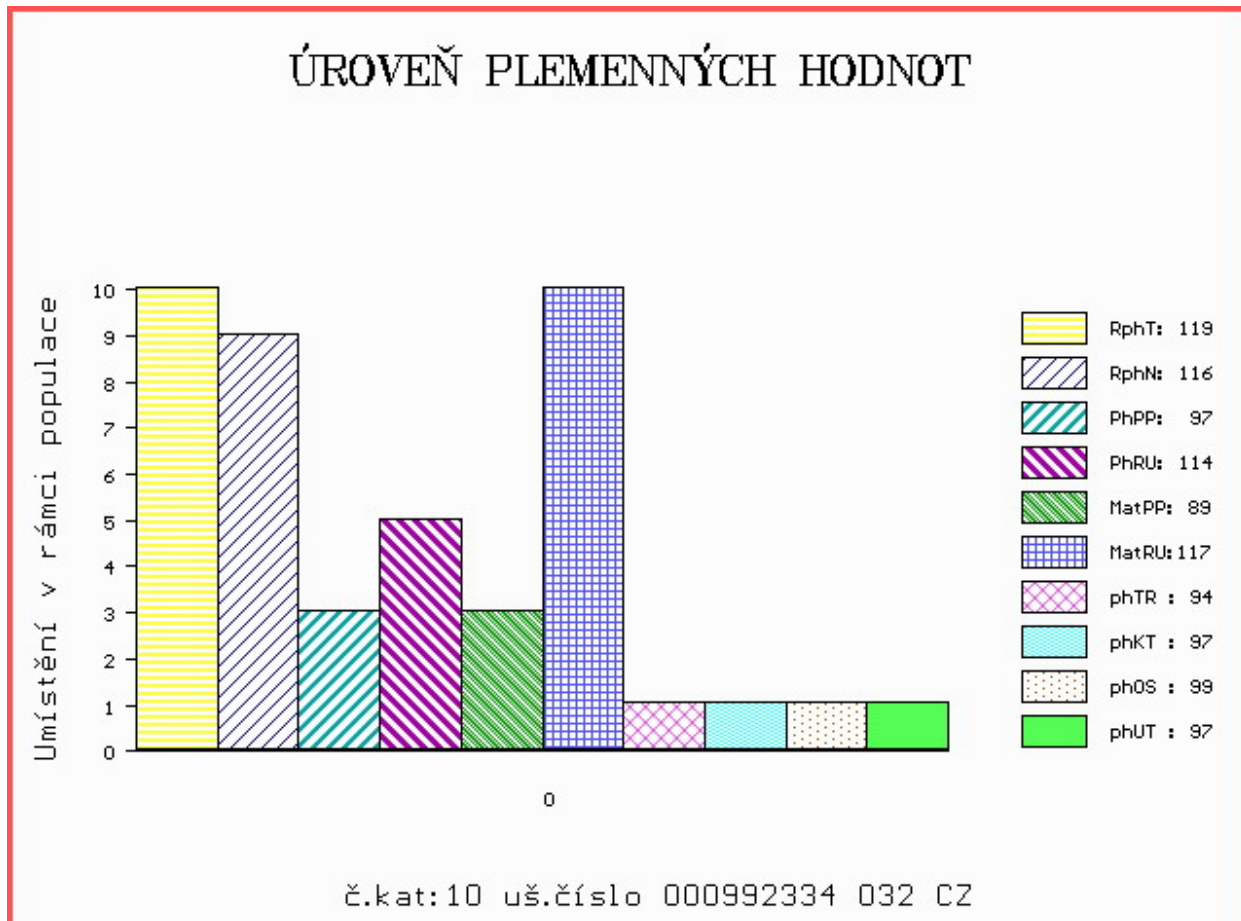

Číslo : 128412 034 CZ MEWIL GILMOUR 27J WT/WT Číslo katalogu 11  
 Dat.nar. : 07.03.2020 Plemeno : G100 Aberdeen Angus  
 Chovatel : Vráblík Miroslav, Ing., Trhové Sviny  
 Majitel : Vráblík Miroslav, Ing., Trhové Sviny

OOO 280 712 VIN-MAR FOCUS IN 8847 16135296  
 OO ZAI 060 GF SON IN LAW 4Z 1660164  
 MOO 1546282 CA TAMBRI BLACKBIRD 4X 1546282

O TEC ZAI 477 CAESAR IKAR 460000944046031  
 OMO ZAA 896 MEWIL UNIVERSAL 112Z 045000760658031  
 MO 518229 931 CZ BAGIRA IKAR 460000518229931  
 MMO 446146 931 CZ MEWIL BABY DOLL 33Z 045000446146931

OOM 270 922 RED SIX MILE SAKIC 832S 1332064  
 OM PAA 027 MEWIL RED TEX 602X ET 045000691379031  
 MOM 987511 CA RED T-K DIXIE 10J 987511

MA 562443 931 CZ /4 ot MEWIL ESTON ANNE 15D 448000562443931  
 OMM ZAA 515 YOUNG DALE TOUCH DOWN 36M 1119460  
 MM 200871 931 CZ MEWIL ESTON ANNE 7S 045000200871931  
 MMM 43644 242 CZ MEWIL ESTON ANNE 106 J 045242043644

Vl.užit:nar: 37 \*\*\* kg ve 120d: 198 kg 210d: 306 kg 365d: 540 kg / kříž: 133 cm  
 Přírustek v testu : 1675 g / 105 přírustek od narození: 1417 g / 100 šourek 47 cm  
 Věk při ZV 429 dní aktuálně k 28.03.21 hmotnost: 584 kg výška v kříži: 133 cm

PLEMENNÉ HODNOTY

LINEARNÍ HODNOCENÍ

	pp	ru	pp	ru	TR	KT	OS	UT	Hmot	kříž	TR	KT	OS	UT	CE		
BÝK	PE	117	109	ME	88	115	97	101	100	99							
MATKA	PE	107	111	ME	91	114	101	105	105	105	690	144	24	20	17	7	68
O TEC	PE	121	111	ME	87	113	107	107	105	105	693	138	26	22	22	8	78

HODNOCEN: TR 6 / /10 KT / / OS / / UT Výsledek:

ÚROVEŇ PLEMENNÝCH HODNOT

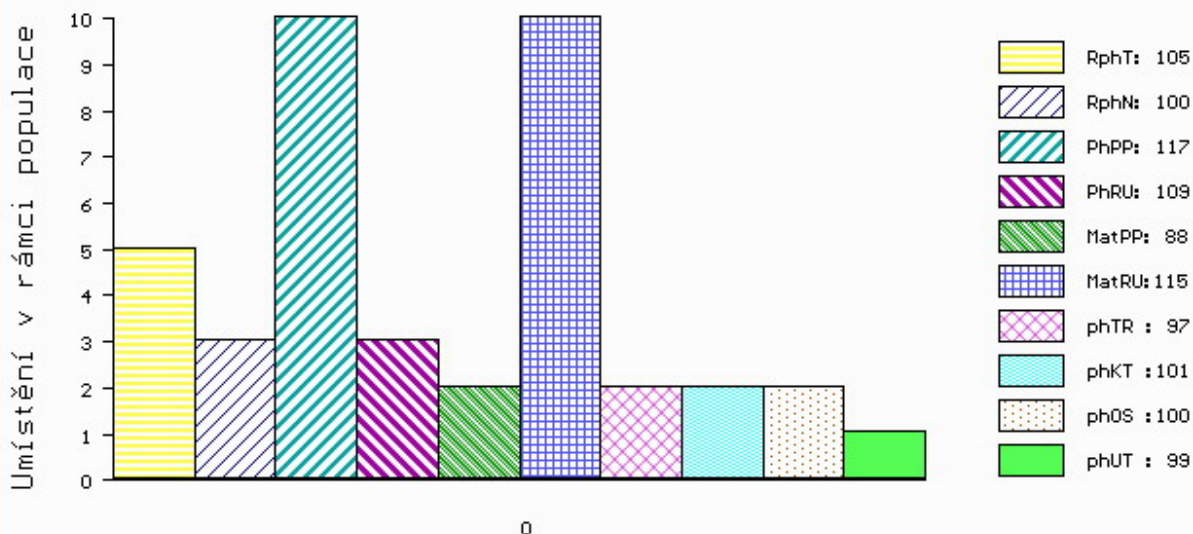

č.kat:11 uš.číslo 000128412 034 CZ

Číslo : 874096 053 CZ GIBON Z LOZIC WT/WT Číslo katalogu 12  
 Dat.nar. : 14.03.2020 Plemeno : G100 Aberdeen Angus  
 Chovatel : Hrubý Vítězslav, Luže  
 Majitel : Hrubý Vítězslav, Luže

OOO ZAA 523 MARSÁL TEGRO 133000031375061  
 OO ZAA 675 PRIMAS PAVAS 087000562267032  
 MOO 123786 306 CZ KARLA PAVAS 087000123786306

OPEC ZAI 334 BAYER Z TELECÍ 205000745414053  
 OMO ZAA 743 RAWBURN ROMMEL E423 562106600423  
 MO 273764 953 CZ 205000273764953  
 MMO 113590 509 CZ 205000113590509

OOM 285 272 NAKKEGARD NORD 913 19895-00913  
 OM PAA 726 KEELTIES LIONEL 20154996  
 MOM 191564780118 IE KEELTIES ELOUISE 20081557

MA 386895 953 CZ /2 ot 443000386895953  
 OMM AAP 623 NECKERMANN 205000122947053  
 MM 483910 961 CZ ULMA SENECO 014000483910961  
 MMM 177523 961 CZ NEXIA SENECO 014000177523961

Vl.užit:nar: 39 \*\*\* kg ve 120d: 181 kg 210d: 329 kg 365d: 502 kg / kříž: 138 cm  
 Přírustek v testu : 1558 g / 102 přírustek od narození: 1327 g / 109 šourek 38 cm  
 Věk při ZV 422 dní aktuálně k 28.03.21 hmotnost: 542 kg výška v kříži: 138 cm

PLEMENNÉ HODNOTY										LINEARNÍ HODNOCENÍ							
	pp	ru	pp	ru	TR	KT	OS	UT	Hmot	kříž	TR	KT	OS	UT	CE		
BÝK	PE	104	120	ME	96	91	106	110	111	110							
MATKA	PE	111	111	ME	86	97	106	112	113	112	660	139	25	18	18	6	67
OPEC	PE	97	117	ME	105	89	115	117	118	118	632	134	24	22	21	8	75

HODNOCEN: TR 9 / / 9 KT / / OS / / UT Výsledek:

## ÚROVEŇ PLEMENNÝCH HODNOT

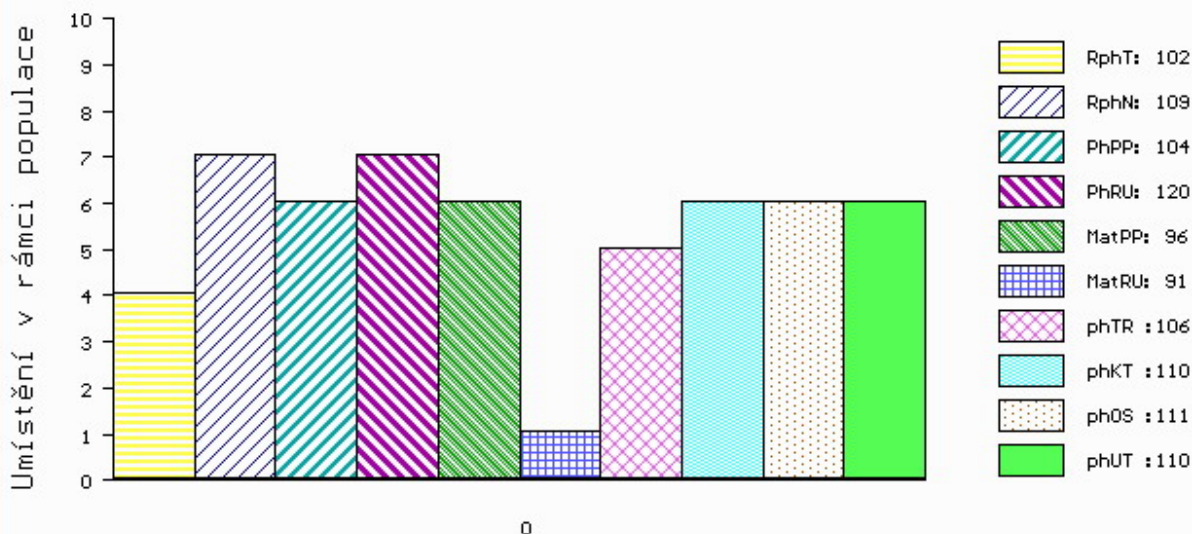

č.kat:12 uš.číslo 000874096 053 CZ

Číslo : 992335 032 CZ GOT ŠVEJK WT/WT Číslo katalogu 13  
 Dat.nar. : 25.03.2020 Plemeno : G100 Aberdeen Angus  
 Chovatel : Sochor Radovan Ing.,st, Železný Újezd  
 Majitel : Sochor Radovan Ing.,st, Železný Újezd

OOO ZAA 679 PÁJA RED ET 398000542301031  
 OO ZAI 109 ZACK RED Z PĚČÍNA 268000817434031  
 MOO 336639 931 CZ ROTA Z PĚČÍNA 268000336639931

**O TEC ZAI 750 DAŘBUJÁN Z PĚČÍNA 268000039279034**

OMO ZAA 743 RAWBURN ROMMEL E423 562106600423  
 MO 581860 931 CZ 268000581860931  
 MMO 412154 931 CZ 268000412154931

OOM ZAA 514 RED T-K BLAZER 4L 1080182  
 OM ZAI 199 MEWIL ARTUŠ 1C 448000861525031  
 MOM 48721 931 CZ MEWIL QUEEN 24P 045000048721931

**MA 715212 931 CZ /2 ot DENISA Z RANČIC 14FŠ 500000715212931**

OMM ZAA 519 MILDÁ RED Z PĚČÍNA 268000049652031  
 MM 359383 931 CZ BÁRA Z RANČIC 14V 326000359383931  
 MMM 184549 931 CZ AFR BURGESS 17R 326000184549931

Vl.užit:nar: 45 \*\*\* kg ve 120d: 177 kg 210d: 312 kg 365d: 624 kg / kříž: 137 cm  
 Přírustek v testu : 2108 g / 122 přírustek od narození: 1590 g / 119 šourek 42 cm  
 Věk při ZV 411 dní aktuálně k 28.03.21 hmotnost: 630 kg výška v kříži: 137 cm

PLEMENNÉ HODNOTY										LINEARNÍ HODNOCENÍ							
	pp	ru	pp	ru	TR	KT	OS	UT	Hmot	kříž	TR	KT	OS	UT	CE		
BÝK	PE	93	112	ME	97	115	93	95	96	95							
MATKA	PE	99	108	ME	102	120	103	98	95	97	704	145	28	20	20	7	75
O TEC	PE	92	107	ME	88	118	113	114	115	115	706	137	26	24	23	8	81

HODNOCEN: TR 9 / /10 KT / / OS / / UT Výsledek:

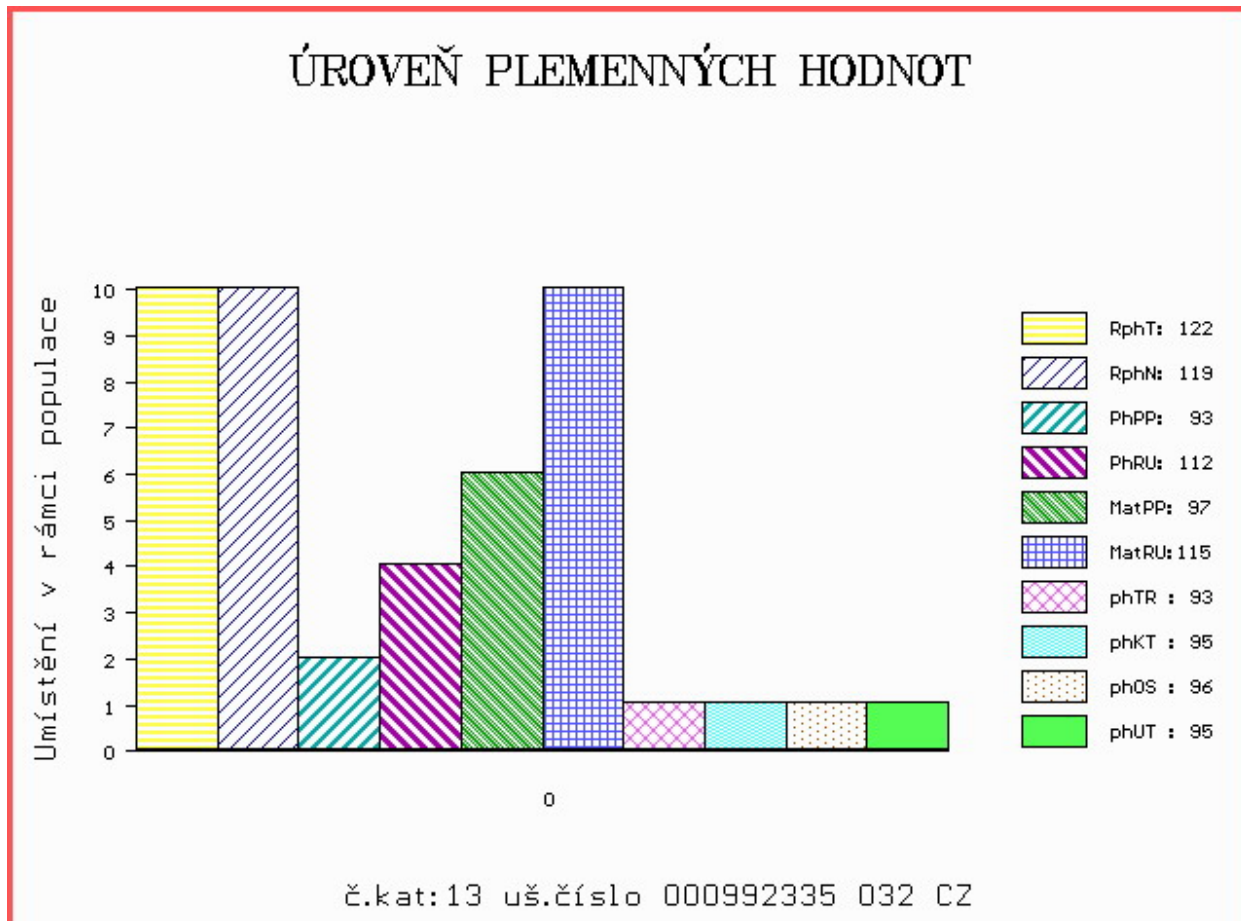



Číslo : 142627 064 CZ GABRIO ZE SLAVKOVIC Číslo katalogu 14  
 Dat.nar. : 20.01.2020 Plemeno : Q100 Blonde d Aquitaine  
 Chovatel : Mrázek A., Slavkovice  
 Majitel : Mrázek A., Slavkovice

OOO 268 699 ICARE 8293130119  
 OO ZBA 427 ORVIL 6464044144  
 MOO 6490015066 FR FLATTEUSE 6490015066

OTEC ZBQ 070 BOURÁK MZLU 106000628444062  
 OMO ZBA 424 SERIN 5615035536  
 MO 190473 962 CZ TERINKA MZLU 106000190473962  
 MMO 120830 962 CZ NORMA MZLU 106000120830962

OOM 277 937 TORONTO 8235145607  
 OM ZBA 826 CABREL 8206008413  
 MOM 4793010304 FR IPERIALE 4793010304

MA 687114 961 CZ CM/1 ot 184000687114961  
 OMM ZBA 460 NARPA 153000198921061  
 MM 361717 961 CZ TONKA ZE SLAVKOVIC 184000361717961  
 MMM 22251 961 CZ LINDA ZE SLAVKOVIC 184000022251961

Vl.užit:nar: 50 \*\* kg ve 120d: 224 kg 210d: 348 kg 365d: 557 kg / kříž: 140 cm  
 Přírustek v testu : 1758 g / 118 přírustek od narození: 1462 g / 122 šourek 39 cm  
 Věk při ZV 476 dní aktuálně k 28.03.21 hmotnost: 683 kg výška v kříži: 147 cm

PLEMENNÉ HODNOTY

LINEARNÍ HODNOCENÍ

	pp	ru	ME	pp	ru	TR	KT	OS	UT	Hmot	kříž	TR	KT	OS	UT	CE	
BÝK	PE	94	125	ME	113	100	102	104	104	104							
MATKA	PE	97	119	ME	102	114	110	109	107	110	720	155	24	21	20	7	72
OTEC	PE	91	122	ME	123	90	103	104	103	104	701	144	27	21	22	8	78

HODNOCEN: TR 10 / /10 KT / / OS / / UT Výsledek:

ÚROVEŇ PLEMENNÝCH HODNOT

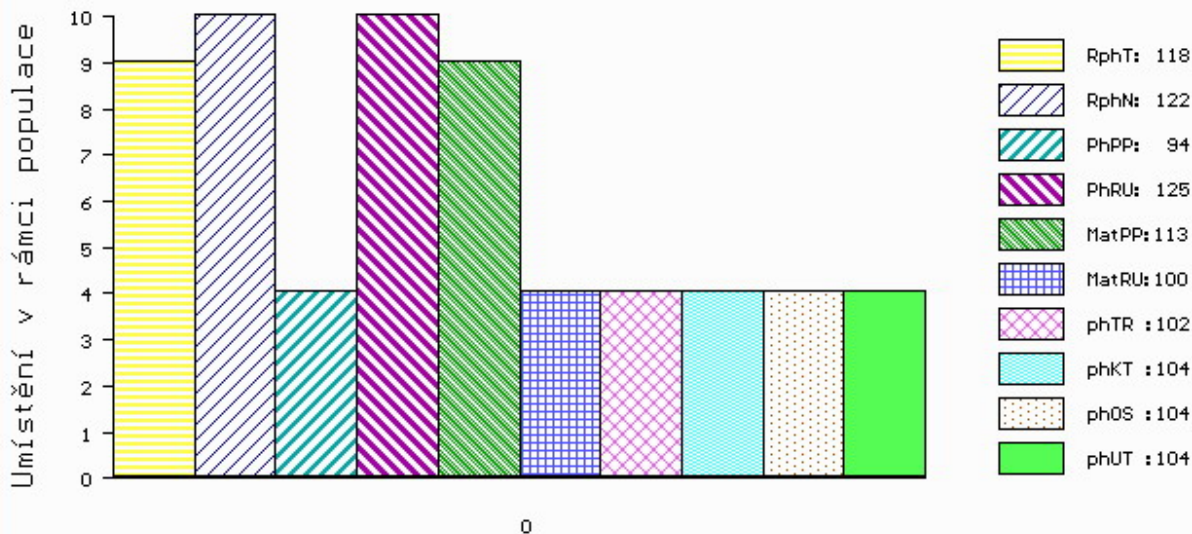

č.kat:14 uš.číslo 000142627 064 CZ

Číslo : 607904 042 CZ GRÁL Z ROCHOVA Číslo katalogu 15  
 Dat.nar. : 25.01.2020 Plemeno : Q100 Blonde d Aquitaine  
 Chovatel : Šťastný Antonín, SZ, Vědlice  
 Majitel : Natural, spol s r.o. Hradištko

OOO ZBA 184 CRACK 6487015710  
 OO ZBA 431 LEO 1295135021  
 MOO 1289135432 FR EMILIE 1289135432

OTEC ZBA 749 ARAMIS 2231849207  
 OMO 272 514 INEDIT 3293132203  
 MO 4796012929 FR MOLIE 4796012929  
 MMO 4794012182 FR JOLIE 4794012182

OOM ZBA 642 VIDOCQ 5622917894  
 OM ZBA 794 GALIMATIAS 7275330294  
 MOM 7275330168 FR CARDAMONE 7275330168

MA 185565 942 CZ EM/1 ot CÍNIČKA Z ROCHOVA 004000185565942  
 OMM ZBA 388 VBQ UNIT P 59523-00289  
 MM 115170 942 CZ OÁZA POLLED Z ROCHOVA V 004000115170942  
 MMM 107025 406 CZ LEILA Z ROCHOVA 004000107025406

Vl.užit:nar: 45 \*\*\* kg ve 120d: 196 kg 210d: 309 kg 365d: 512 kg / kříž: 143 cm  
 Přírustek v testu : 1483 g / 90 přírustek od narození: 1285 g / 87 šourek 34 cm  
 Věk při ZV 471 dní aktuálně k 28.03.21 hmotnost: 595 kg výška v kříži: 147 cm

PLEMENNÉ HODNOTY										LINEARNÍ HODNOCENÍ							
	pp	ru	pp	ru	TR	KT	OS	UT		Hmot	kříž	TR	KT	OS	UT	CE	
BÝK	PE	96	99	ME	101	115	107	102	100	103							
MATKA	PE	78	94	ME	98	113	105	105	106	106	912	156	28	25	21	8	82
OTEC	PE	105	100	ME	105	119	97	98	99	98	0	0	0	0	0	0	0

HODNOCEN: TR 10 / / 7 KT / / OS / / UT Výsledek:

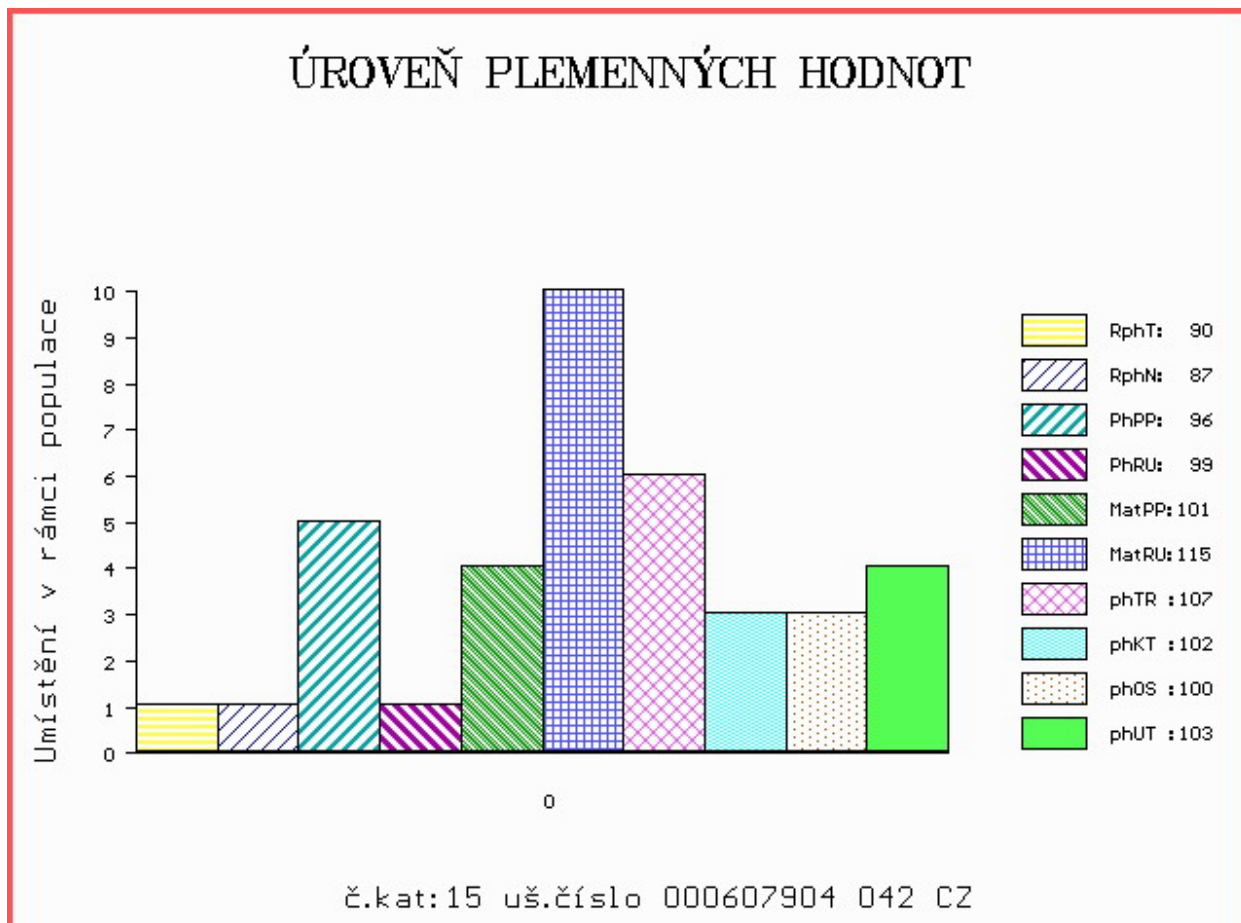

Číslo : 607906 042 CZ GLOBUS Z ROCHOVA Číslo katalogu 16  
 Dat.nar. : 28.01.2020 Plemeno : Q100 Blonde d Aquitaine  
 Chovatel : Šťastný Antonín, SZ, Vědlice  
 Majitel : Natural, spol s r.o. Hradištko

OOO ZBA 249 HIBERNATUS 8192132463  
 OO ZBA 831 ARMENDARIT 6464203130  
 MOO 6464078547 FR POUPEE 6464078547

OTEC ZBA 989 ZUKO Z ROCHOVA 004000558592042  
 OMO 269 660 POMPON 3299008614  
 MO 4747185549 FR BIBI 4747185549  
 MMO 4747005788 FR POLLUSE 4747005788

OOM 279 636 BOUDA 8123046329  
 OM ZBA 877 GENERAL 6412938668  
 MOM 6412198296 FR ELAIA 6412198296

MA 185551 942 CZ EC/2 ot CTIRADA Z ROCHOVA 004000185551942  
 OMM ZBA 425 NICODEME 8197227897  
 MM 122078 942 CZ RENY Z ROCHOVA 004000122078942  
 MMM 107025 406 CZ LEILA Z ROCHOVA 004000107025406

Vl.užit:nar: 44 \*\*\* kg ve 120d: 200 kg 210d: 302 kg 365d: 494 kg / kříž: 141 cm  
 Přírustek v testu : 1658 g / 103 přírustek od narození: 1336 g / 106 šourek 33 cm  
 Věk při ZV 468 dní aktuálně k 28.03.21 hmotnost: 612 kg výška v kříži: 148 cm

PLEMENNÉ HODNOTY										LINEARNÍ HODNOCENÍ							
	pp	ru	pp	ru	TR	KT	OS	UT	Hmot	kříž	TR	KT	OS	UT	CE		
BÝK	PE	98	112	ME	119	85	106	109	109	109							
MATKA	PE	101	110	ME	122	80	110	109	107	109	958 /	158	28	22	23	8	81
OTEC	PE	91	106	ME	116	93	125	130	128	129	752 /	149	29	22	21	8	80

HODNOCEN: TR 10 / / 8 KT / / OS / / UT Výsledek:

## ÚROVEŇ PLEMENNÝCH HODNOT

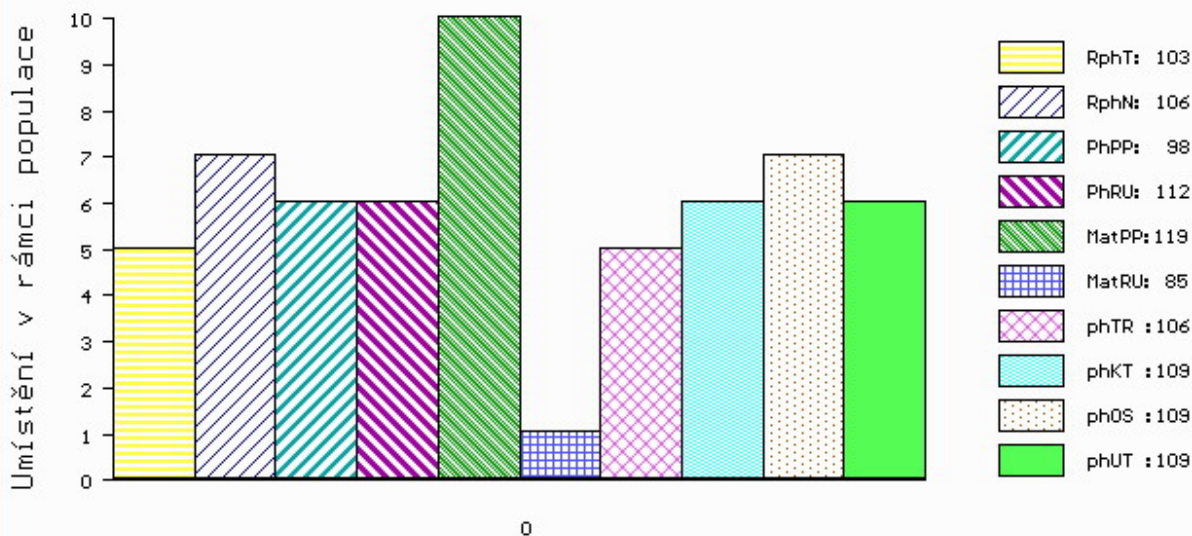

č.kat:16 uš.číslo 000607906 042 CZ



Číslo : 607910 042 CZ GALILEO Z ROCHOVA Číslo katalogu 17  
 Dat.nar. : 06.02.2020 Plemeno : Q100 Blonde d Aquitaine  
 Chovatel : Šťastný Antonín, SZ, Vědlice  
 Majitel : Natural, spol s r.o. Hradištko

OOO ZBA 184 CRACK 6487015710  
 OO ZBA 431 LEO 1295135021  
 MOO 1289135432 FR EMILIE 1289135432

OTEC ZBA 749 ARAMIS 2231849207  
 OMO 272 514 INEDIT 3293132203  
 MO 4796012929 FR MOLIE 4796012929  
 MMO 4794012182 FR JOLIE 4794012182

OOM 279 291 TANTAM 3150022480  
 OM ZBA 832 CHICAGO 7960470865  
 MOM 2887012994 FR NOIX 2997012994

MA 185529 942 CZ EM/1 ot CELINE Z ROCHOVA 004000185529942  
 OMM ZBA 726 TERRY Z ROCHOVA 004000537983042  
 MM 165148 942 CZ ZIDA Z ROCHOVA 004000165148942  
 MMM 137632 942 CZ ŠŮVA Z ROCHOVA 004000137632942

Vl.užit:nar: 40 \*\*\* kg ve 120d: 195 kg 210d: 296 kg 365d: 472 kg / kříž: 134 cm  
 Přírustek v testu : 1150 g / 77 přírustek od narození: 1202 g / 70 šourek 36 cm  
 Věk při ZV 459 dní aktuálně k 28.03.21 hmotnost: 540 kg výška v kříži: 139 cm

PLEMENNÉ HODNOTY										LINEARNÍ HODNOCENÍ						
	pp	ru	pp	ru	TR	KT	OS	UT		Hmot	kříž	TR	KT	OS	UT	CE
BÝK	PE	107	96	ME	101	114	88	89	91	89						
MATKA	PE	97	89	ME	101	109	97	94	94	94	850 /	155	27	23	22	7 79
OTEC	PE	105	100	ME	105	119	97	98	99	98	0 /	0	0	0	0	0

HODNOCEN: TR 7 / / 4 KT / / OS / / UT Výsledek:

## ÚROVEŇ PLEMENNÝCH HODNOT

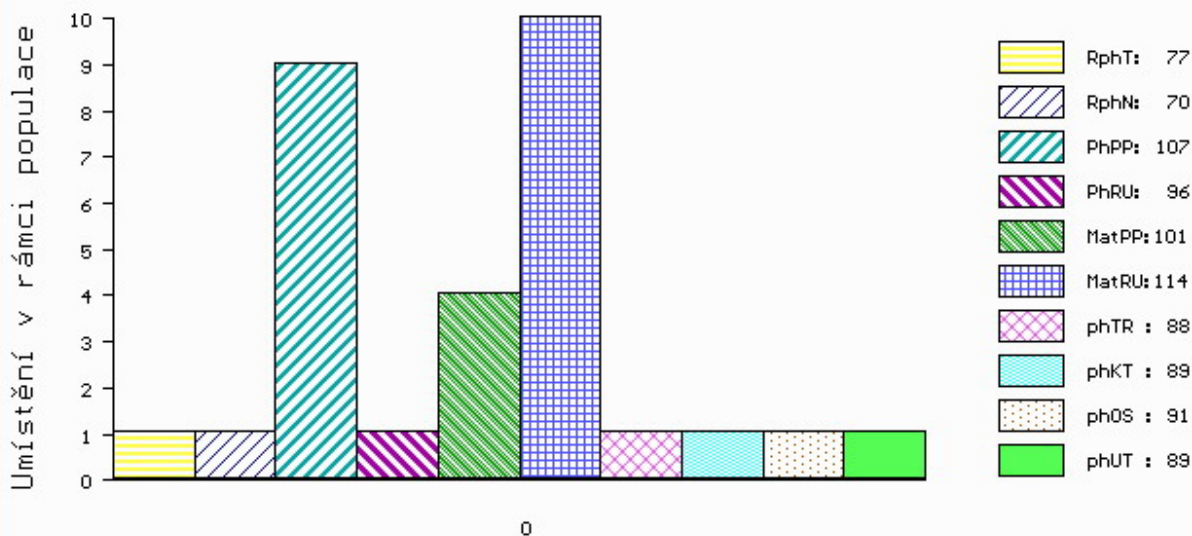

č.kat:17 uš.číslo 000607910 042 CZ

Číslo : 607914 042 CZ GORAL Z ROCHOVA Číslo katalogu 18  
 Dat.nar. : 12.02.2020 Plemeno : Q100 Blonde d Aquitaine  
 Chovatel : Šťastný Antonín, SZ, Vědlice  
 Majitel : Šťastný Antonín, SZ, Vědlice

OOO 270 804 MERCURE 3196015321  
 OO 270 803 OKAPI 5398130358  
 MOO 5389099126 FR EMUSFIE 5389099126

OTEC ZBA 515 TOKAPI 3202769144  
 OMO 270 805 HARICOT 3292133338  
 MO 3298018367 FR ODYSSEE 3298018367  
 MMO 3294132663 FR JERZEY 3294132663

OOM 272 601 TITALIOM 8235149690  
 OM ZBA 753 ESKIMO 8209010741  
 MOM 8235132551 FR TEOLINE 8235132551

MA 156449 942 CZ SE/4 ot VÁCLAVKA Z ROCHOVA 004000156449942  
 OMM ZBA 480 AURELIEN 6464199627  
 MM 145020 942 CZ TARINE Z ROCHOVA 004000145020942  
 MMM 6464218739 FR BELINA 6464218739

Vl.užit:nar: 46 \*\*\* kg ve 120d: 202 kg 210d: 311 kg 365d: 538 kg / kříž: 138 cm  
 Přírustek v testu : 1591 g / 104 přírustek od narození: 1317 g / 108 šourek 37 cm  
 Věk při ZV 453 dní aktuálně k 28.03.21 hmotnost: 586 kg výška v kříži: 143 cm

PLEMENNÉ HODNOTY										LINEARNÍ HODNOCENÍ							
	pp	ru	pp	ru	TR	KT	OS	UT		Hmot	kříž	TR	KT	OS	UT	CE	
BÝK	PE	91	113	ME	113	105	105	101	99	101							
MATKA	PE	99	122	ME	114	103	127	123	119	123	934	159	30	23	21	8	82
OTEC	PE	75	113	ME	115	102	108	105	102	103	0	0	0	0	0	0	0

HODNOCEN: TR 9 / / 8 KT / / OS / / UT Výsledek:

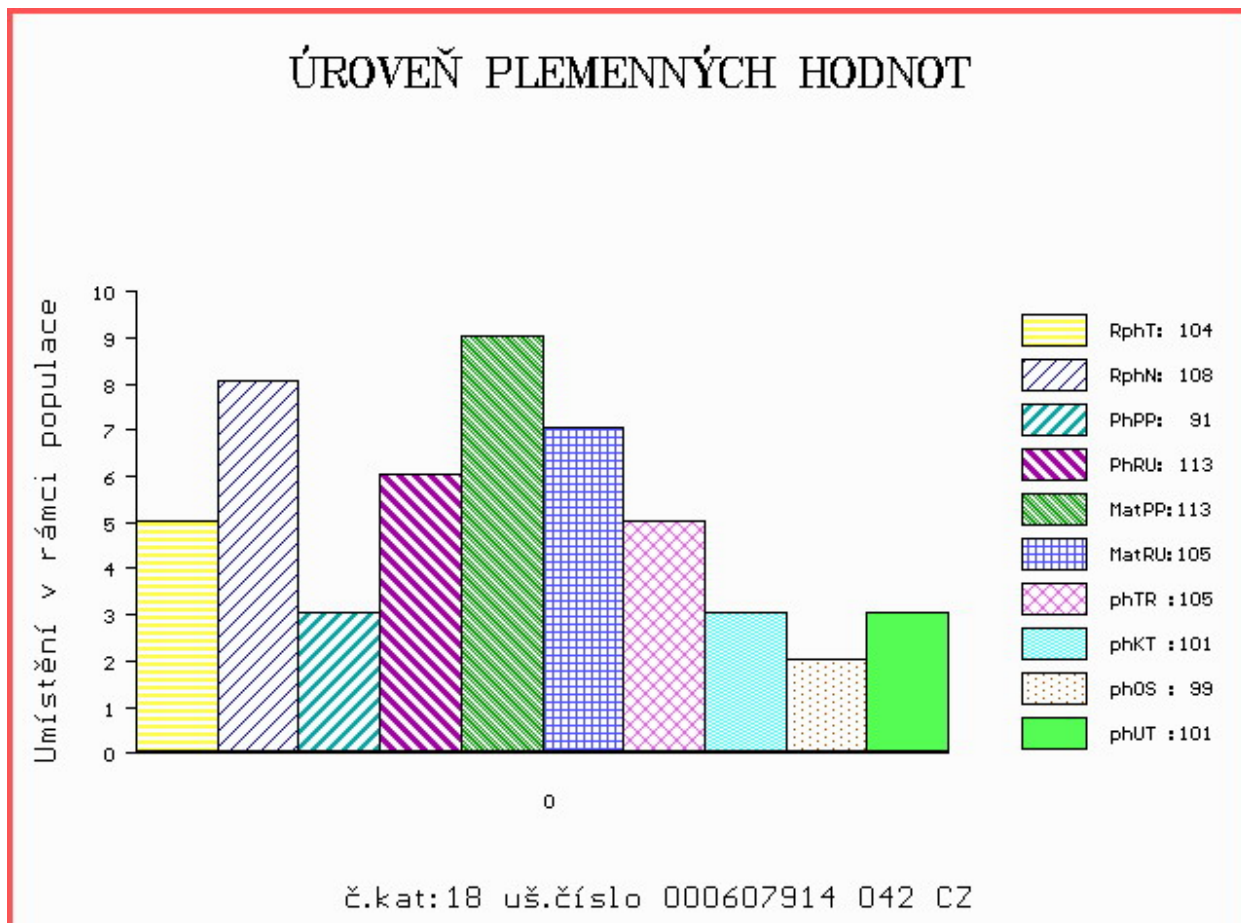

Číslo : 849015 053 CZ GALIMERO Z LUKAVICE P\* Číslo katalogu 19  
 Dat.nar. : 12.02.2020 Plemeno : Q100 Blonde d Aquitaine  
 Chovatel : Paďour Leopold, Lukavice  
 Majitel : Paďour Leopold, Lukavice

OOO 000 COCO 6487018439  
 OO 268 696 GULLIT 6491017191  
 MOO 0 THEMIS 6482014637

OTEC ZBA 425 NICODEME 8197227897  
 OMO 000 VIROLE 2484021021  
 MO 8190133300 FR FAUVETTE 8190133300  
 MMO 0 DARDANELLE 6088012004

OOM 273 918 WAGNER P 20624-00067  
 OM ZBA 815 KJAEBOLLINGGAARD FANNAR PP 91947-00185  
 MOM 1261600902 DK ROSA P 12616-00902

MA 392977 953 CZ M1/1 ot P\* 330000392977953  
 OMM ZBA 827 CLIC 6411844127  
 MM 315620 953 CZ 330000315620953  
 MMM 20928 953 CZ 330000020928953

Vl.užit:nar: 42 \*\*kg ve 120d: 208 kg 210d: 295 kg 365d: 516 kg / kříž: 133 cm  
 Přírustek v testu : 1608 g / 100 přírustek od narození: 1332 g / 99 šourek 39 cm  
 Věk při ZV 453 dní aktuálně k 28.03.21 hmotnost: 588 kg výška v kříži: 137 cm

PLEMENNÉ HODNOTY										LINEARNÍ HODNOCENÍ							
	pp	ru	pp	ru	TR	KT	OS	UT		Hmot	kříž	TR	KT	OS	UT	CE	
BÝK	PE	106	110	ME	108	90	89	97	101	98							
MATKA	PE	109	102	ME	102	106	96	100	101	100	770	146	22	20	19	7	68
OTEC	PE	96	115	ME	116	76	98	108	112	108	0	0	0	0	0	0	0

HODNOCEN: TR 6 / / 8 KT / / OS / / UT Výsledek:

## ÚROVEŇ PLEMENNÝCH HODNOT

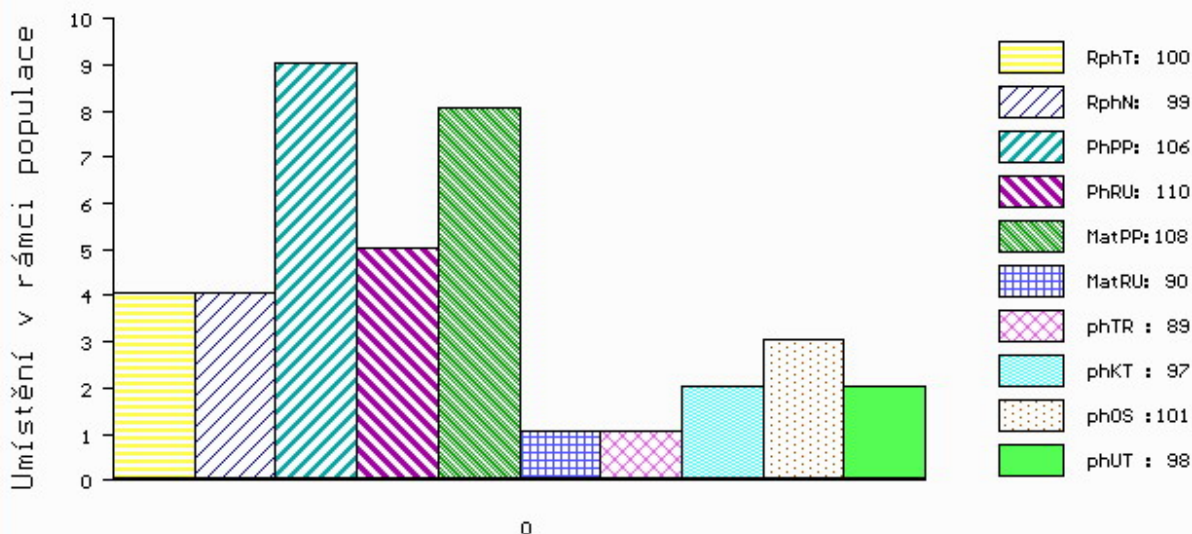

č.kat:19 uš.číslo 000849015 053 CZ

Číslo : 142629 064 CZ GURMÁN ZE SLAVKOVIC Číslo katalogu 20  
 Dat.nar. : 19.02.2020 Plemeno : Q100 Blonde d Aquitaine  
 Chovatel : Mrázek A., Slavkovice  
 Majitel : Mrázek A., Slavkovice

OOO 268 699 ICARE 8293130119  
 OO ZBA 427 ORVIL 6464044144  
 MOO 6490015066 FR FLATTEUSE 6490015066

OTEC ZBQ 070 BOURÁK MZLU 106000628444062  
 OMO ZBA 424 SERIN 5615035536  
 MO 190473 962 CZ TERINKA MZLU 106000190473962  
 MMO 120830 962 CZ NORMA MZLU 106000120830962

OOM ZBA 464 SCOUT 5352718470  
 OM ZBA 956 CLIMAX 7217430723  
 MOM 7217430293 FR TULA 7217430293

MA 687108 961 CZ EM/1 ot 184000687108961  
 OMM ZBA 436 REVEUR 8235069677  
 MM 595793 961 CZ 184000595793961  
 MMM 320049 961 CZ 184000320049961

Vl.užit:nar: 50 \*\*kg ve 120d: 219 kg 210d: 352 kg 365d: 531 kg / kříž: 142 cm  
 Přírustek v testu : 1491 g / 108 přírustek od narození: 1372 g / 109 šourek 38 cm  
 Věk při ZV 446 dní aktuálně k 28.03.21 hmotnost: 603 kg výška v kříži: 144 cm

PLEMENNÉ HODNOTY

LINEARNÍ HODNOCENÍ

	pp	ru	pp	ru	TR	KT	OS	UT	Hmot	kříž	TR	KT	OS	UT	CE		
BÝK	PE	91	122	ME	117	95	109	108	106	108							
MATKA	PE	92	110	ME	107	103	109	104	102	104	944	157	29	21	21	8	79
OTEC	PE	91	122	ME	123	90	103	104	103	104	701	144	27	21	22	8	78

HODNOCEN: TR 10 / / 9 KT / / OS / / UT Výsledek:

ÚROVEŇ PLEMENNÝCH HODNOT

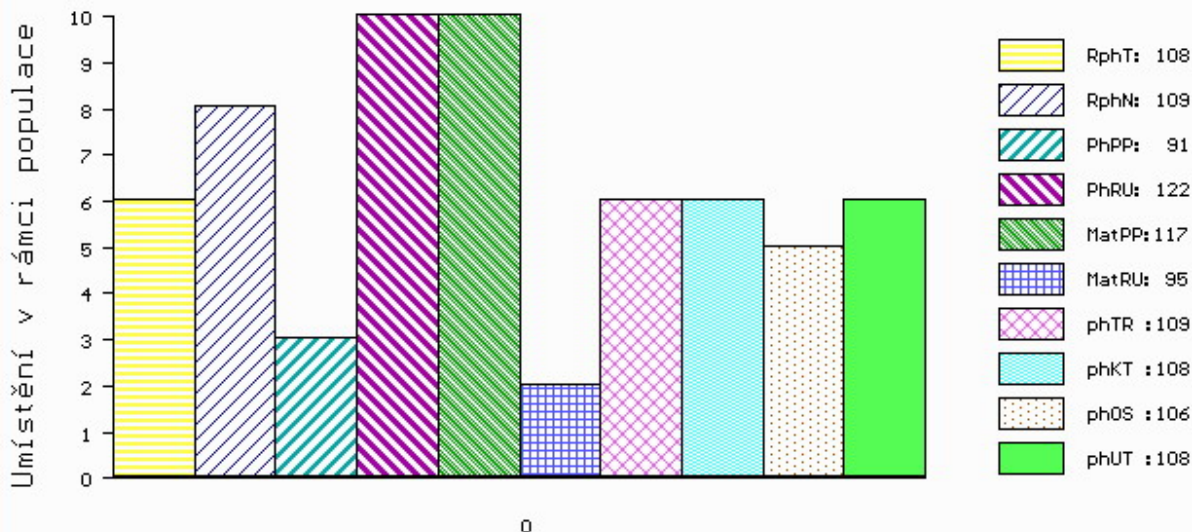

č.kat:20 uš.číslo 000142629 064 CZ



Číslo : 142630 064 CZ GASTON ZE SLAVKOVIC Číslo katalogu 21  
 Dat.nar. : 27.02.2020 Plemeno : Q100 Blonde d Aquitaine  
 Chovatel : Mrázek A., Slavkovice  
 Majitel : Mrázek A., Slavkovice

OOO 268 699 ICARE 8293130119  
 OO ZBA 427 ORVIL 6464044144  
 MOO 6490015066 FR FLATTEUSE 6490015066

OTEC ZBQ 070 BOURÁK MZLU 106000628444062  
 OMO ZBA 424 SERIN 5615035536  
 MO 190473 962 CZ TERINKA MZLU 106000190473962  
 MMO 120830 962 CZ NORMA MZLU 106000120830962

OOM ZBA 464 SCOUT 5352718470  
 OM ZBA 956 CLIMAX 7217430723  
 MOM 7217430293 FR TULA 7217430293

MA 687106 961 CZ EC/1 ot 184000687106961  
 OMM ZBA 436 REVEUR 8235069677  
 MM 545100 961 CZ 184000545100961  
 MMM 361717 961 CZ TONKA ZE SLAVKOVIC 184000361717961

Vl.užit:nar: 50 \*\* kg ve 120d: 210 kg 210d: 337 kg 365d: 611 kg / kříž: 143 cm  
 Přírustek v testu : 2008 g / 123 přírustek od narození: 1590 g / 121 šourek 34 cm  
 Věk při ZV 438 dní aktuálně k 28.03.21 hmotnost: 678 kg výška v kříži: 147 cm

PLEMENNÉ HODNOTY										LINEARNÍ HODNOCENÍ							
	pp	ru	pp	ru	TR	KT	OS	UT	Hmot	kříž	TR	KT	OS	UT	CE		
BÝK	PE	91	124	ME	116	91	108	108	107	108							
MATKA	PE	93	114	ME	104	98	105	107	106	107	832 /	154	28	22	20	8	78
OTEC	PE	91	122	ME	123	90	103	104	103	104	701 /	144	27	21	22	8	78

HODNOCEN: TR 10 / /10 KT / / OS / / UT Výsledek:

## ÚROVEŇ PLEMENNÝCH HODNOT

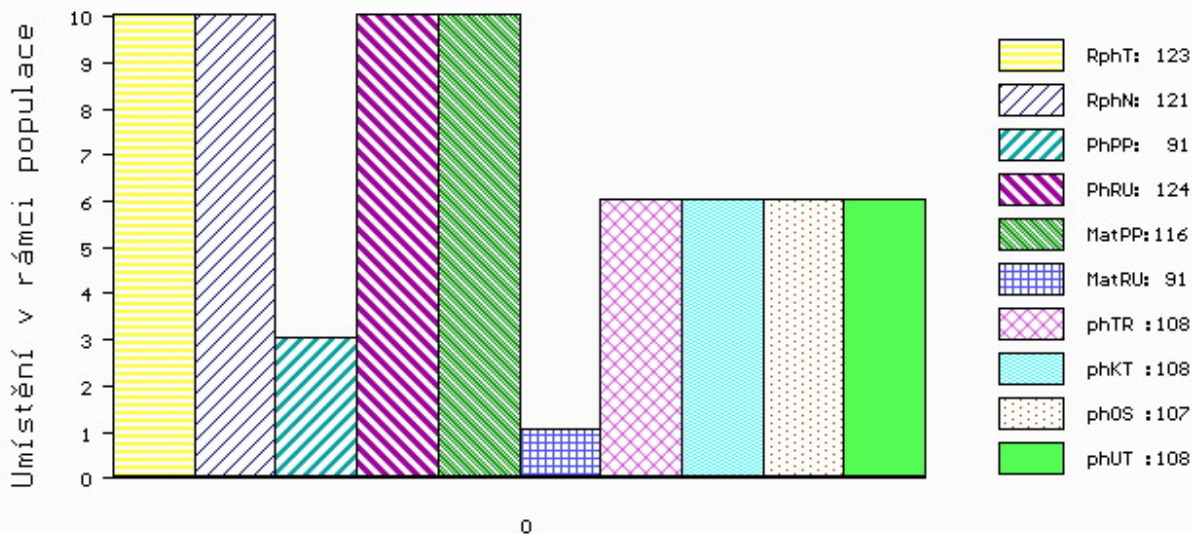

č.kat:21 uš.číslo 000142630 064 CZ

Číslo : 849016 053 CZ GIOR Z LUKAVICE Číslo katalogu 22  
 Dat.nar. : 28.02.2020 Plemeno : Q100 Blonde d Aquitaine  
 Chovatel : Paďour Leopold, Lukavice  
 Majitel : Paďour L. + Natural, spol. s r.o.

OOO ZBA 427 ORVIL 6464044144  
 OO ZBQ 070 BOURÁK MZLU 106000628444062  
 MOO 190473 962 CZ TERINKA MZLU 106000190473962

O TEC ZBQ 236 DIOR ZE SLAVKOVIC 184000994307061  
 OMO ZBA 460 NARPA 153000198921061  
 MO 320042 961 CZ 184000320042961  
 MMO 143068 614 CZ 184000143068614

OOM 268 699 ICARE 8293130119  
 OM ZBA 427 ORVIL 6464044144  
 MOM 6490015066 FR FLATTEUSE 6490015066

MA 347624 953 CZ SE/1 ot 330000347624953  
 OMM ZBA 431 LEO 1295135021  
 MM 225318 953 CZ 330000225318953  
 MMM 161865 953 CZ 330000161865953

Vl.užit:nar: 51 \*\* kg ve 120d: 224 kg 210d: 340 kg 365d: 567 kg / kříž: 140 cm  
 Přírustek v testu : 1708 g / 109 přírustek od narození: 1404 g / 109 šourek 35 cm  
 Věk při ZV 437 dní aktuálně k 28.03.21 hmotnost: 604 kg výška v kříži: 145 cm

PLEMENNÉ HODNOTY										LINEARNÍ HODNOCENÍ							
	pp	ru	pp	ru	TR	KT	OS	UT	Hmot	kříž	TR	KT	OS	UT	CE		
BÝK	PE	94	121	ME	111	99	105	105	105	107							
MATKA	PE	103	112	ME	107	104	100	105	106	106	860	151	23	21	19	7	70
O TEC	PE	90	117	ME	113	100	105	107	106	109	576	142	28	22	22	8	80

HODNOCEN: TR 10 / / 9 KT / / OS / / UT Výsledek:

## ÚROVEŇ PLEMENNÝCH HODNOT

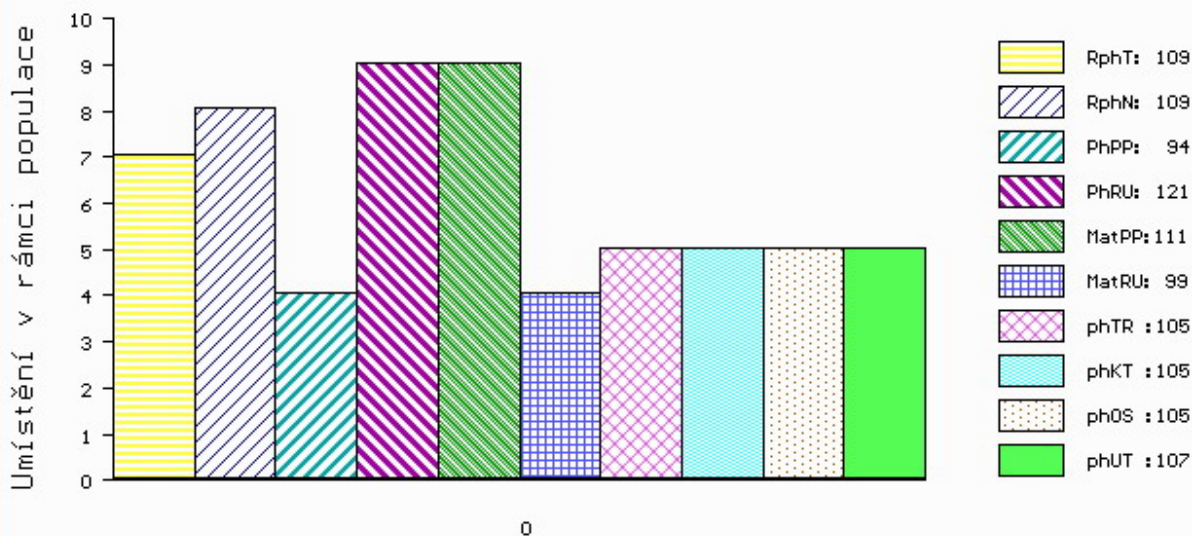

č.kat:22 uš.číslo 000849016 053 CZ

Číslo : 607921 042 CZ GÁBIN Z ROCHOVA Číslo katalogu 23  
 Dat.nar. : 02.03.2020 Plemeno : Q100 Blonde d Aquitaine  
 Chovatel : Šťastný Antonín, SZ, Vědlice  
 Majitel : Natural, spol s r.o. Hradištko

OOO ZBA 249 HIBERNATUS 8192132463  
 OO ZBA 831 ARMENDARIT 6464203130  
 MOO 6464078547 FR POUPEE 6464078547

OTEC ZBA 989 ZUKO Z ROCHOVA 004000558592042  
 OMO 269 660 POMPON 3299008614  
 MO 4747185549 FR BIBI 4747185549  
 MMO 4747005788 FR POLLUSE 4747005788

OOM 263 647 MASSEY 8196126918  
 OM ZBA 830 TITAN 8121853754  
 MOM 8194174271 FR JIRESE 8194174271

MA 170361 942 CZ EC/3 ot ABIDOLA Z ROCHOVA 004000170361942  
 OMM ZBA 643 NARESCO 4697132834  
 MM 149703 942 CZ ULMA Z ROCHOVA 004000149703942  
 MMM 122056 942 CZ PIRAÑA Z ROCHOVA ET 004000122056942

Vl.užit:nar: 45 \*\*\* kg ve 120d: 237 kg 210d: 379 kg 365d: 645 kg / kříž: 145 cm  
 Přírustek v testu : 1683 g / 105 přírustek od narození: 1565 g / 113 šourek 39 cm  
 Věk při ZV 434 dní aktuálně k 28.03.21 hmotnost: 657 kg výška v kříži: 151 cm

PLEMENNÉ HODNOTY										LINEARNÍ HODNOCENÍ							
	pp	ru	pp	ru	TR	KT	OS	UT	Hmot	kříž	TR	KT	OS	UT	CE		
BÝK	PE	99	126	ME	111	87	124	128	126	127							
MATKA	PE	94	113	ME	111	98	119	126	124	124	990 /	159	28	23	22	8	81
OTEC	PE	91	106	ME	116	93	125	130	128	129	752 /	149	29	22	21	8	80

HODNOCEN: TR 10 / /10 KT / / OS / / UT Výsledek:

## ÚROVEŇ PLEMENNÝCH HODNOT

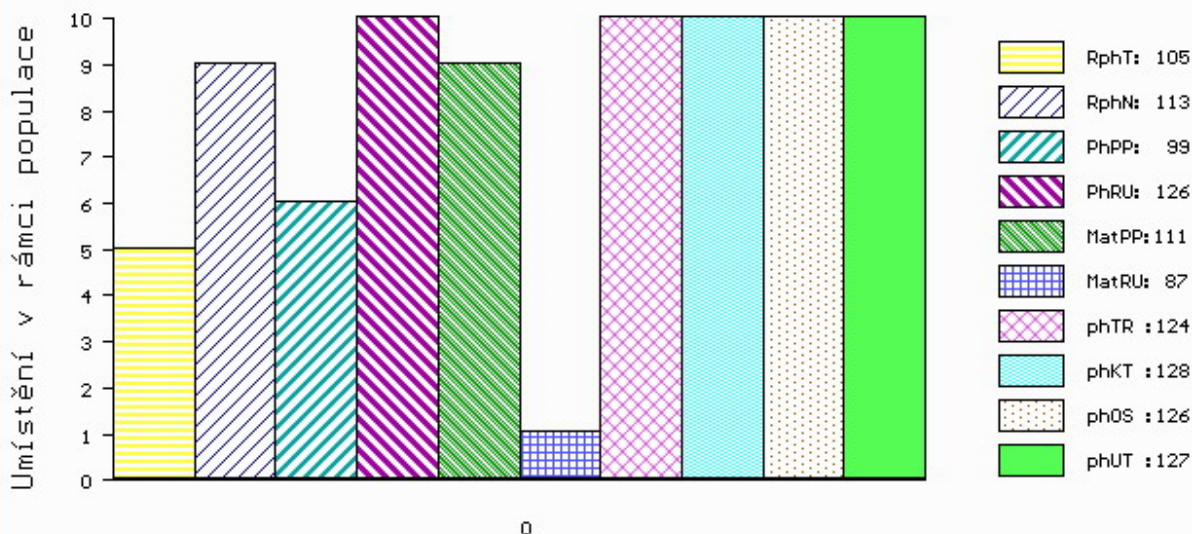

č.kat:23 uš.číslo 000607921 042 CZ



Číslo : **88178 064 CZ** **GENIUS Z MÍROVKY** Číslo katalogu 24  
 Dat.nar. : 05.03.2020 Plemeno : Q100 Blonde d Aquitaine  
 Chovatel : Hrtús Miroslav, Mírovka  
 Majitel : Hrtúsová Jana, Baštinov

OOO 272 681 RUBIO 8235077612  
 OO 273 334 BARBES 8123096788  
 MOO 8121602307 FR SHU GI 8121602307

**Otec ZBQ 192 FRENCHY 4004274084**  
 OMO 288 686 NAPOLEON 4097023485  
 MO 4006033667 FR ROSALIE 4006033667  
 MMO 4095014645 FR LABELLE 4095014645

OOM 266 916 MAESTRO 4776004345  
 OM ZBA 353 MALINOIS 7996035531  
 MOM 7993005739 FR IDYLLIQUE 7993005739

**MA 323834 961 CZ SE/7 ot 258000323834961**  
 OMM ZBA 212 DROP 8188132074  
 MM 131088 502 CZ KOPRETINA 258000131088502  
 MMM 48526 674 CZ FARINE 8290131402

Vl.užit:nar: **45 \*\*** kg ve 120d: **249** kg 210d: **378** kg 365d: **587** kg / kříž: **144** cm  
 Přírustek v testu : **1841 g / 113** přírustek od narození: **1513 g / 122** šourek **32** cm  
 Věk při ZV **431** dní aktuálně k 28.03.21 hmotnost: **632** kg výška v kříži: **147** cm

PLEMENNÉ HODNOTY										LINEARNÍ HODNOCENÍ							
	pp	ru	ME	pp	ru	TR	KT	OS	UT	Hmot	kříž	TR	KT	OS	UT	CE	
BÝK	PE	<b>95</b>	<b>125</b>	ME	<b>99</b>	<b>97</b>	<b>113</b>	<b>108</b>	<b>107</b>	<b>108</b>							
MATKA	PE	<b>87</b>	<b>117</b>	ME	<b>81</b>	<b>112</b>	<b>108</b>	<b>113</b>	<b>115</b>	<b>114</b>	<b>880</b>	<b>153</b>	<b>26</b>	<b>20</b>	<b>20</b>	<b>7</b>	<b>73</b>
Otec	PE	<b>88</b>	<b>109</b>	ME	<b>119</b>	<b>94</b>	<b>108</b>	<b>105</b>	<b>106</b>	<b>106</b>	<b>0</b>	<b>0</b>	<b>0</b>	<b>0</b>	<b>0</b>	<b>0</b>	<b>0</b>

HODNOCEN: TR 10 / /10 KT / / OS / / UT Výsledek:

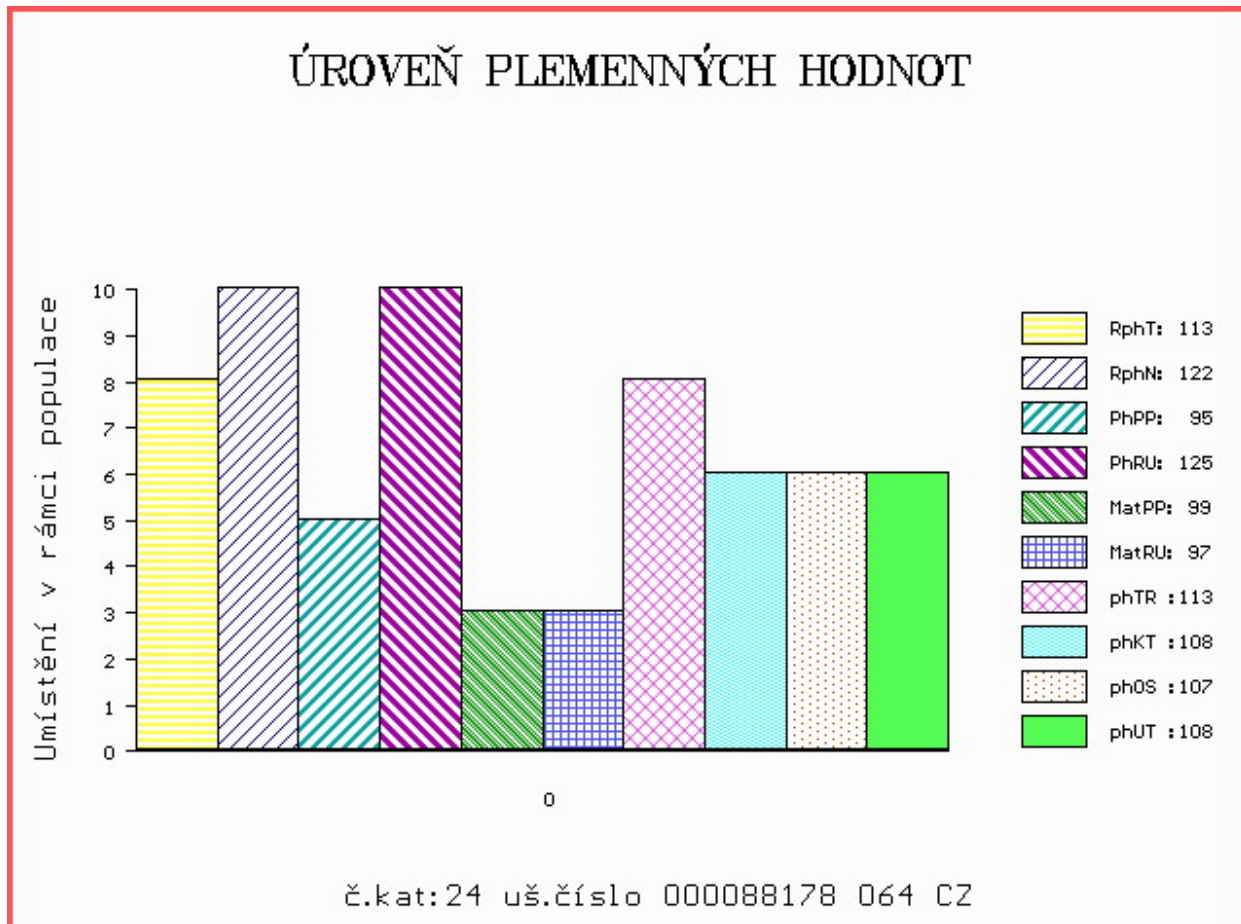

Číslo : 183048 064 CZ GIN ZE SLAVKOVIC Číslo katalogu 25  
 Dat.nar. : 11.03.2020 Plemeno : Q100 Blonde d Aquitaine  
 Chovatel : Mrázek A., Slavkovice  
 Majitel : Mrázek A., Slavkovice

OOO 268 699 ICARE 8293130119  
 OO ZBA 427 ORVIL 6464044144  
 MOO 6490015066 FR FLATTEUSE 6490015066

OTEC ZBQ 070 BOURÁK MZLU 106000628444062  
 OMO ZBA 424 SERIN 5615035536  
 MO 190473 962 CZ TERINKA MZLU 106000190473962  
 MMO 120830 962 CZ NORMA MZLU 106000120830962

OOM ZBA 425 NICODEME 8197227897  
 OM ZBA 646 SUPERMAN 184000652896061  
 MOM 143068 614 CZ 184000143068614

MA 595801 961 CZ SE/3 ot ANETA ZE SLAVKOVIC 184000595801961  
 OMM ZBA 166 RAMO 4780010937  
 MM 185037 961 CZ 184000185037961  
 MMM 114162 614 CZ 184614114162

Vl.užit:nar: 50 \*\* kg ve 120d: 193 kg 210d: 331 kg 365d: 562 kg / kříž: 140 cm  
 Přírustek v testu : 1675 g / 109 přírustek od narození: 1435 g / 109 šourek 37 cm  
 Věk při ZV 425 dní aktuálně k 28.03.21 hmotnost: 598 kg výška v kříži: 143 cm

PLEMENNÉ HODNOTY										LINEARNÍ HODNOCENÍ						
	pp	ru	pp	ru	TR	KT	OS	UT		Hmot	kříž	TR	KT	OS	UT	CE
BÝK	PE	95	112	ME	114	101	102	102	103							
MATKA	PE	101	106	ME	102	110	105	105	107	940	/	157	29	22	22	8 81
OTEC	PE	91	122	ME	123	90	103	104	104	701	/	144	27	21	22	8 78

HODNOCEN: TR 10 / /10 KT / / OS / / UT Výsledek:

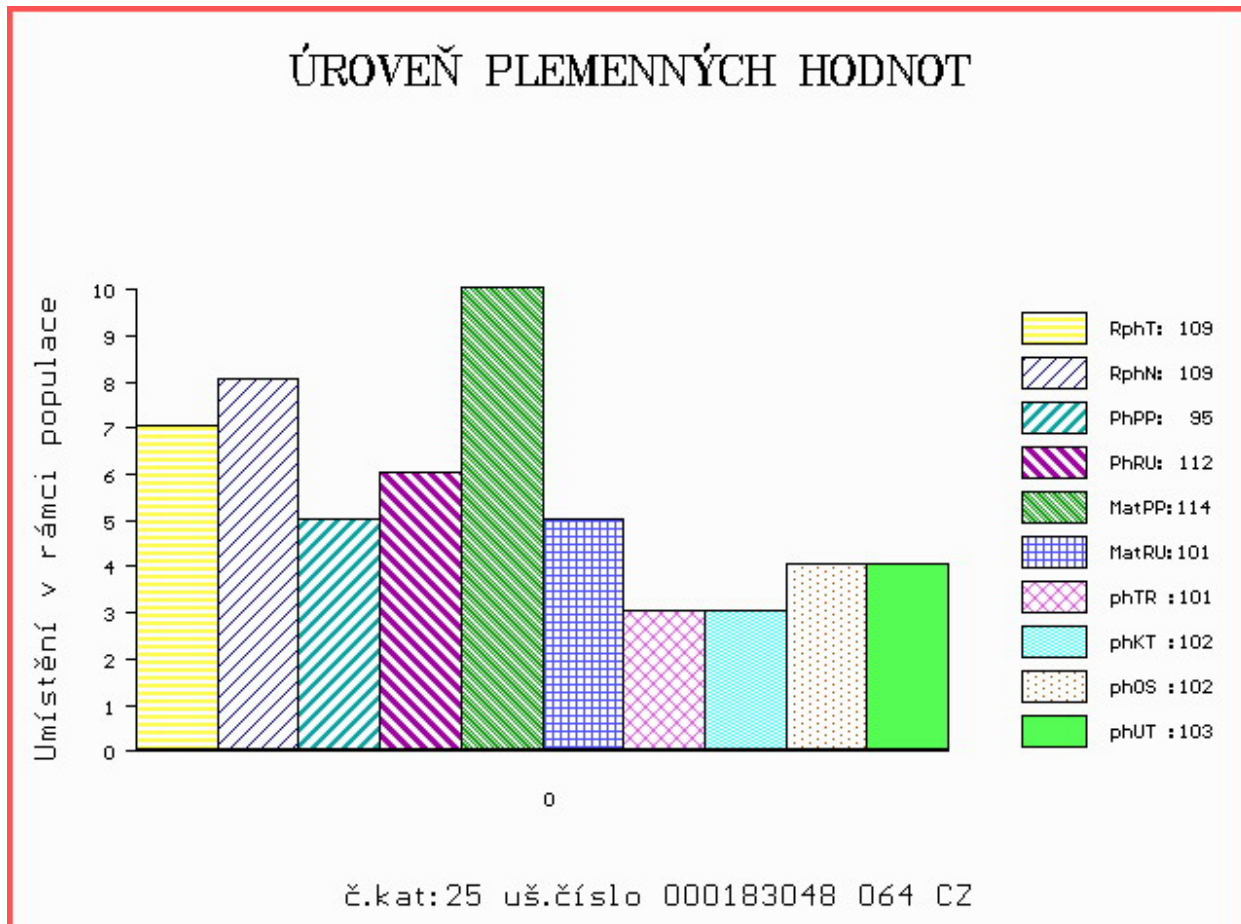

Číslo : 145433 064 CZ GRIM RF Číslo katalogu 26  
 Dat.nar. : 24.03.2020 Plemeno : Q100 Blonde d Aquitaine  
 Chovatel : Chroust Jan,ing.,J.Pavlovice  
 Majitel : Chroust Jan,ing.,J.Pavlovice

OOO 272 681 RUBIO 8235077612  
 OO 273 334 BARBES 8123096788  
 MOO 8121602307 FR SHU GI 8121602307

**O TEC ZBQ 192 FRENCHY 4004274084**

OMO 288 686 NAPOLEON 4097023485  
 MO 4006033667 FR ROSALIE 4006033667  
 MMO 4095014645 FR LABELLE 4095014645

OOM ZBA 432 NUTIN 7997513104  
 OM ZBA 824 ARGUS 7959242210  
 MOM 7993005458 FR INSULINE 7993005458

**MA 572249 961 CZ EC/4 ot ATOLKA RF 030000572249961**

OMM ZBA 428 OULOU 4642162440  
 MM 264897 961 CZ PALAVA RF 030000264897961  
 MMM 12314 961 CZ MATYLDA RF 030000012314961

Vl.užit:nar: 56 \*\* kg ve 120d: 180 kg 210d: 293 kg 365d: 498 kg / kříž: 135 cm  
 Přírustek v testu : 1341 g / 94 přírustek od narození: 1211 g / 99 šourek 28 cm  
 Věk při ZV 412 dní aktuálně k 28.03.21 hmotnost: 503 kg výška v kříži: 135 cm

PLEMENNÉ HODNOTY

LINEARNÍ HODNOCENÍ

	pp	ru	pp	ru	TR	KT	OS	UT	Hmot	kříž	TR	KT	OS	UT	CE		
BÝK	PE	92	109	ME	113	96	87	90	92	90							
MATKA	PE	103	119	ME	102	94	104	106	106	106	860	154	28	22	21	8	79
O TEC	PE	88	109	ME	119	94	108	105	106	106	0	0	0	0	0	0	0

HODNOCEN: TR 6 / / 5 KT / / OS / / UT Výsledek:

ÚROVEŇ PLEMENNÝCH HODNOT

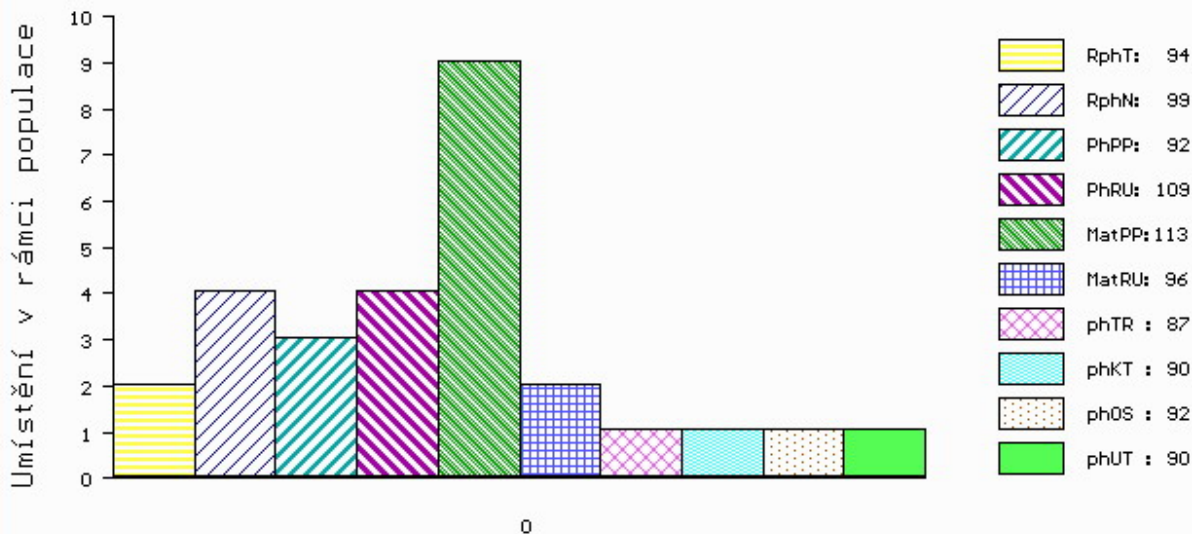

č.kat:26 uš.číslo 000145433 064 CZ

Číslo : 607139 042 CZ GRANT FM ZE CHŘIBSKÉ PP Číslo katalogu 27  
 Dat.nar. : 02.01.2020 Plemeno : U100 Hereford  
 Chovatel : Machač Jan Ing., Chřibská  
 Majitel : Machač Jan Ing., Chřibská

OOO 288 914 KARINA CHERRY Z8 GPKZ8  
 OO 288 913 TYCOLAH JOVIAL F77 TPCF77  
 MOO 0 TYCOLAH COUNTESS W48 TPCW48

OTEC HRF 515 MAWARRA MUSTANG ET HRPJ166  
 OMO 288 915 BOWEN VINCENT V1 BWNV001  
 MO 0 DENARRY TABITHA Y177 DB Y177  
 MMO 0 DEBARRY TABITHA T81 DB T81

OOM HRF 210 HAROLDSON'S MERCEDES ET 77D P2587286  
 OM HRP 532 MILOS RENOVATOR 24U 045000606995032  
 MOM 108134 304 CZ MILOS IMPACT 40K 045000108134304

MA 158858 942 CZ /5 ot 371000158858942  
 OMM HRF 151 WALPOLE CHEQUE 2R P2129274  
 MM 142015 304 CZ MILOS DALE 6M 045000142015304  
 MMM 3657 317 CZ CTF 37B DALE 71D P2609776

Vl.užit:nar: 45 \*\*\* kg ve 120d: 275 kg 210d: 382 kg 365d: 611 kg / kříž: 136 cm  
 Přírustek v testu : 1775 g / 113 přírustek od narození: 1608 g / 118 šourek 45 cm  
 Věk při ZV 494 dní aktuálně k 28.03.21 hmotnost: 770 kg výška v kříži: 145 cm

PLEMENNÉ HODNOTY										LINEARNÍ HODNOCENÍ							
	pp	ru	pp	ru	TR	KT	OS	UT		Hmot	kříž	TR	KT	OS	UT	CE	
BÝK	PE	88	136	ME	101	102	121	123	122	124							
MATKA	PE	107	110	ME	89	120	106	100	99	101	710	144	25	19	16	6	66
OTEC	PE	72	148	ME	115	92	125	138	138	137	0	0	0	0	0	0	0

HODNOCEN: TR 10 / /10 KT / / OS / / UT Výsledek:

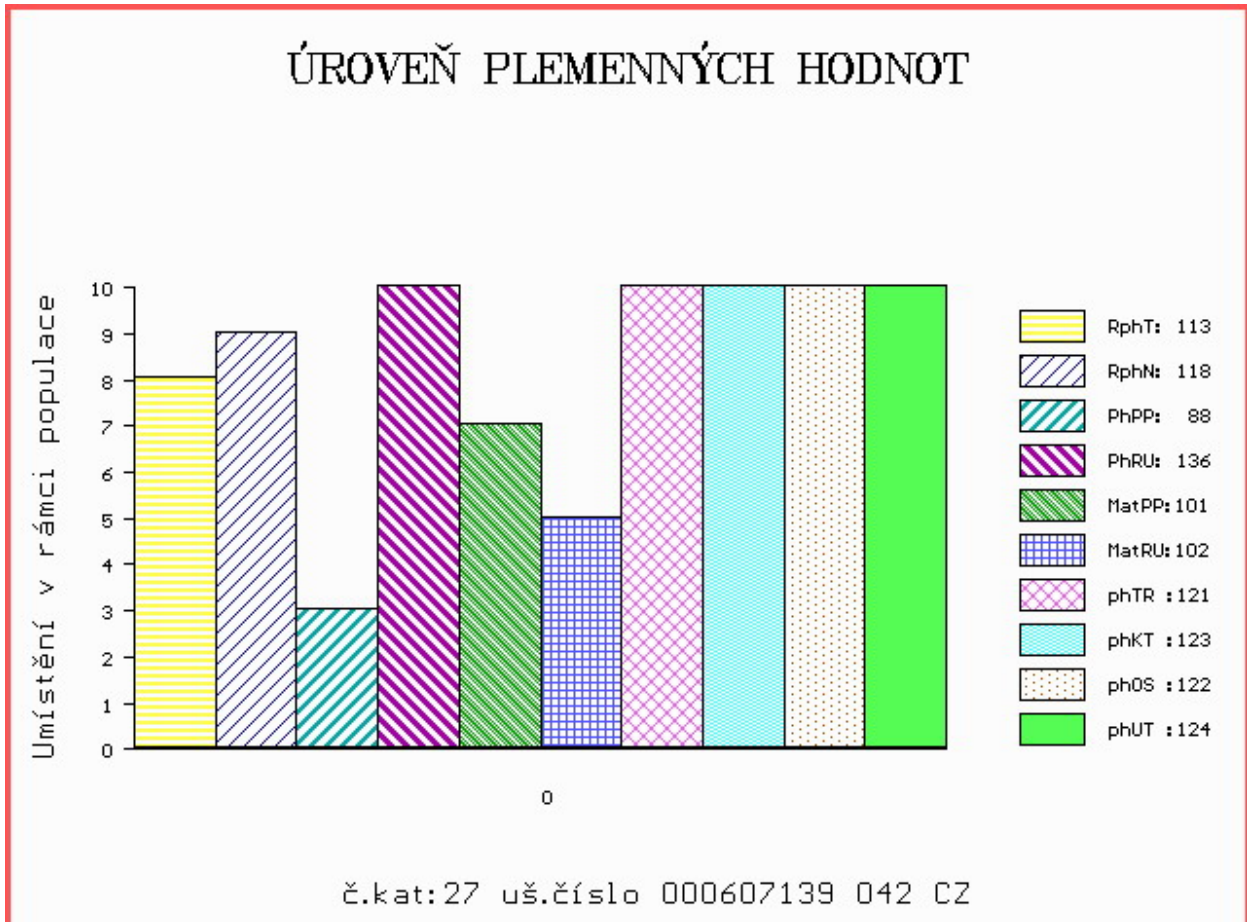



Číslo : 607140 042 CZ GERD FM ZE CHŘIBSKÉ PP Číslo katalogu 28  
 Dat.nar. : 04.01.2020 Plemeno : U100 Hereford  
 Chovatel : Machač Jan Ing., Chřibská  
 Majitel : Machač Jan Ing., Chřibská

OOO 288 914 KARINA CHERRY Z8 GPKZ8  
 OO 288 913 TYCOLAH JOVIAL F77 TPCF77  
 MOO 0 TYCOLAH COUNTESS W48 TPCW48

OTEC HRF 515 MAWARRA MUSTANG ET HRPJ166  
 OMO 288 915 BOWEN VINCENT V1 BWNV001  
 MO 0 DENARRY TABITHA Y177 DB Y177  
 MMO 0 DEBARRY TABITHA T81 DB T81

OOM 281 230 LAULUND ELTON 59195-00273  
 OM HRF 455 LAERKEDAL INGERMAND 77113-00215  
 MOM 7711300183 DK LAERKEDAL 1 GYDA 77113-00183

MA 489862 932 CZ /2 ot CORSA Z DROUHAVČE 199000489862932  
 OMM HRF 371 POPULÁR Z PODLESÍ 061000516097042  
 MM 350088 932 CZ 199000350088932  
 MMM 166653 932 CZ 199000166653932

Vl.užit:nar: 44 \*\*\* kg ve 120d: 256 kg 210d: 378 kg 365d: 639 kg / kříž: 136 cm  
 Přírustek v testu : 1891 g / 115 přírustek od narození: 1670 g / 122 šourek 48 cm  
 Věk při ZV 492 dní aktuálně k 28.03.21 hmotnost: 794 kg výška v kříži: 144 cm

PLEMENNÉ HODNOTY

LINEARNÍ HODNOCENÍ

	pp	ru	pp	ru	TR	KT	OS	UT	Hmot	kříž	TR	KT	OS	UT	CE		
BÝK	PE	86	140	ME	104	100	122	127	125	126							
MATKA	PE	104	109	ME	96	119	107	105	103	105	726	145	28	23	21	8	80
OTEC	PE	72	148	ME	115	92	125	138	138	137	0	0	0	0	0	0	0

HODNOCEN: TR 10 / /10 KT / / OS / / UT Výsledek:

ÚROVEŇ PLEMENNÝCH HODNOT

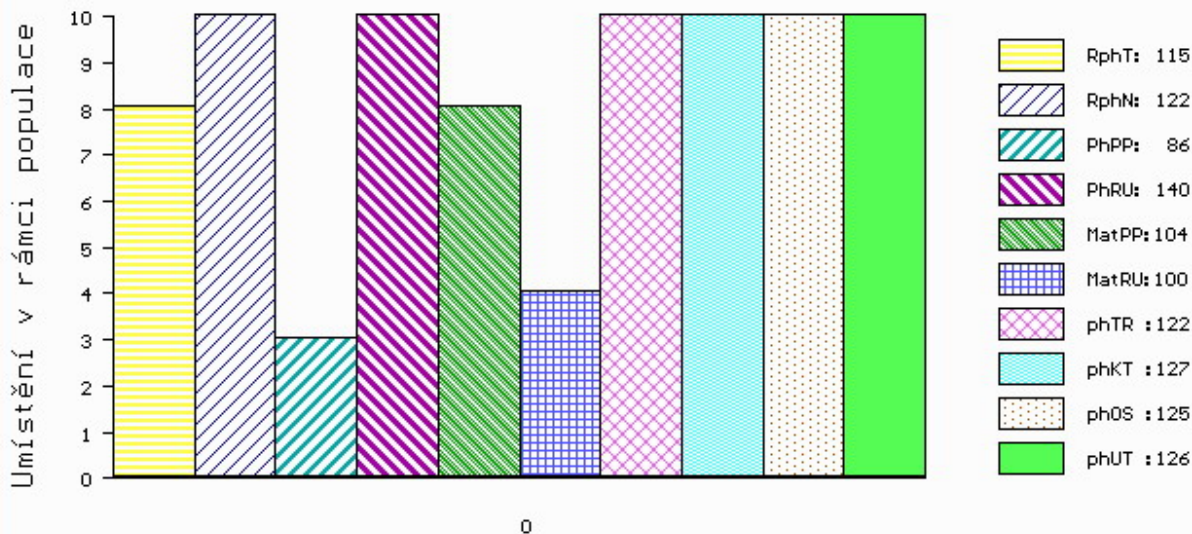

č.kat:28 uš.číslo 000607140 042 CZ

Číslo : 607149 042 CZ GAWET FM ZE CHŘIBSKÉ PP Číslo katalogu 29  
 Dat.nar. : 17.02.2020 Plemeno : U100 Hereford  
 Chovatel : Machač Jan Ing., Chřibská  
 Majitel : Machač Jan Ing., Chřibská

OOO 269 418 REMITALL KEYNOTE 20X C02356049  
 OO HRF 395 RMR 1 PILOT ET 49422-00427  
 MOO 2306246 CA REMITALL WILMA 48W P 02306246

**O TEC HRF 504 CACAO Z DROUHAVČE 199000864809032**

OMO HRP 353 HEMOGLOBIN Z PODLESÍ 061317008040  
 MO 196545 932 CZ MILOS PATRICIE 045000196545932  
 MMO 7357 317 CZ MILOS DOMINETTE 17G 045317007357

OOM HRF 155 KILMORLIE R271 CHAIRMAN ET 94X P2351807  
 OM HRP 573 URNUS 199000687556032  
 MOM 38608 932 CZ MANKA Z DROUHAVČE 199000038608932

**MA 190495 942 CZ /2 ot PP 358000190495942**

OMM HRP 532 MILOS RENOVATOR 24U 045000606995032  
 MM 158858 942 CZ 371000158858942  
 MMM 142015 304 CZ MILOS DALE 6M 045000142015304

Vl.užit:nar: 48 \*\*\* kg ve 120d: 216 kg 210d: 321 kg 365d: 547 kg / kříž: 135 cm  
 Přírustek v testu : 1791 g / 111 přírustek od narození: 1437 g / 109 šourek 42 cm  
 Věk při ZV 448 dní aktuálně k 28.03.21 hmotnost: 630 kg výška v kříži: 140 cm

PLEMENNÉ HODNOTY

LINEARNÍ HODNOCENÍ

	pp	ru	pp	ru	TR	KT	OS	UT	Hmot	kříž	TR	KT	OS	UT	CE		
BÝK	PE	86	120	ME	99	111	114	110	109	111							
MATKA	PE	105	113	ME	90	120	114	105	103	107	654	144	28	22	19	8	77
O TEC	PE	79	119	ME	100	106	112	115	117	117	554	141	23	21	20	7	71

HODNOCEN: TR 10 / /10 KT / / OS / / UT Výsledek:

ÚROVEŇ PLEMENNÝCH HODNOT

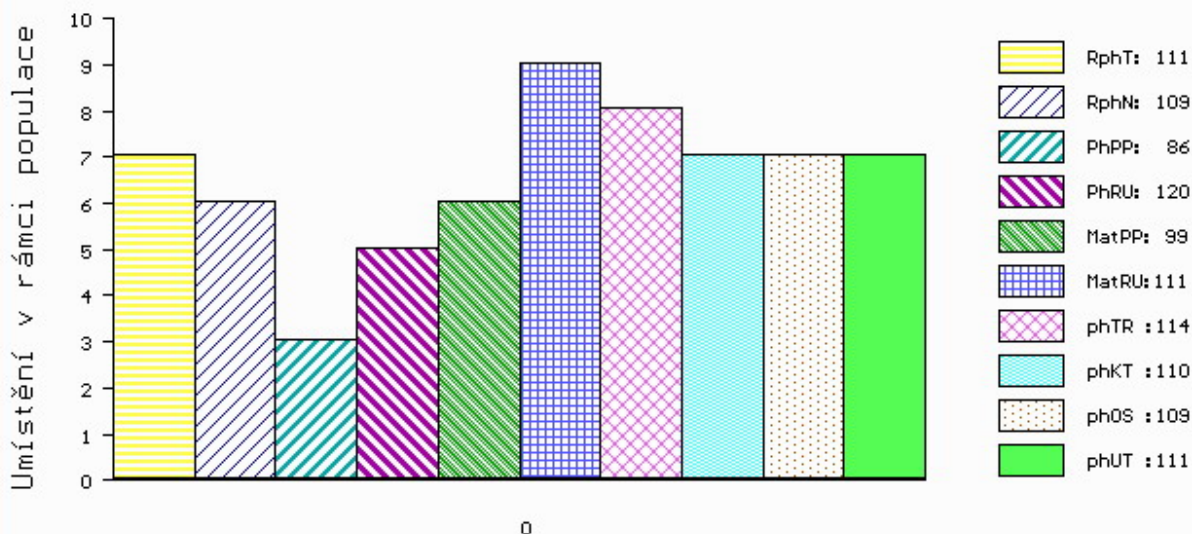

č.kat:29 uš.číslo 000607149 042 CZ

Číslo : 18772 035 CZ GEL Z DROUHAVČE PP Číslo katalogu 30  
 Dat.nar. : 19.02.2020 Plemeno : U100 Hereford  
 Chovatel : Zelený Jiří, Drouhaveč  
 Majitel : Natural, spol s r.o. Hradištko

OOO 290 751 GOULDINPOLL 1 SUPERDUTY ET 191198990477  
 OO 290 646 ROSENKAER KNIGHT FLYER 25311-00373  
 MOO 6738700816 DK SDR.YDBY FANNY 67387-00816

**O TEC HRF 531 FONAGERGARD NORMAN 44095-02053**

OMO 290 668 SOLBAKKENS GANGSTER 45366-01115  
 MO 4409502017 DK P 44095-02017  
 MMO 8047000214 DK MANDIX SANNAH 80470-00214

OOM HRF 317 LED SOBĚTICKÝ 045032029090  
 OM HRF 371 POPULÁR Z PODLESÍ 061000516097042  
 MOM 108952 407 CZ JUTA Z PODLESÍ 061000108952407

**MA 350110 932 CZ /7 ot 199000350110932**

OMM HRP 353 HEMOGLOBIN Z PODLESÍ 061317008040  
 MM 126662 932 CZ NAĎA Z DROUHAVČE 199000126662932  
 MMM 30277 324 CZ GLORIA Z DROUHAVČE 199324030277

Vl.užit:nar: 43 \*\* kg ve 120d: 185 kg 210d: 306 kg 365d: 535 kg / kříž: 132 cm  
 Přírustek v testu : 1791 g / 111 přírustek od narození: 1424 g / 111 šourek 47 cm  
 Věk při ZV 446 dní aktuálně k 28.03.21 hmotnost: 617 kg výška v kříži: 136 cm

PLEMENNÉ HODNOTY

LINEARNÍ HODNOCENÍ

	pp	ru	ME	pp	ru	TR	KT	OS	UT	Hmot	kříž	TR	KT	OS	UT	CE
BÝK	PE	104	117	ME	94	111	96	98	100	99						
MATKA	PE	113	113	ME	88	115	101	102	102	102	686 /	138	24	19	18	6 67
O TEC	PE	95	121	ME	100	106	93	93	95	95	892 /	143	22	21	20	7 70

HODNOCEN: TR 9 / /10 KT / / OS / / UT Výsledek:

ÚROVEŇ PLEMENNÝCH HODNOT

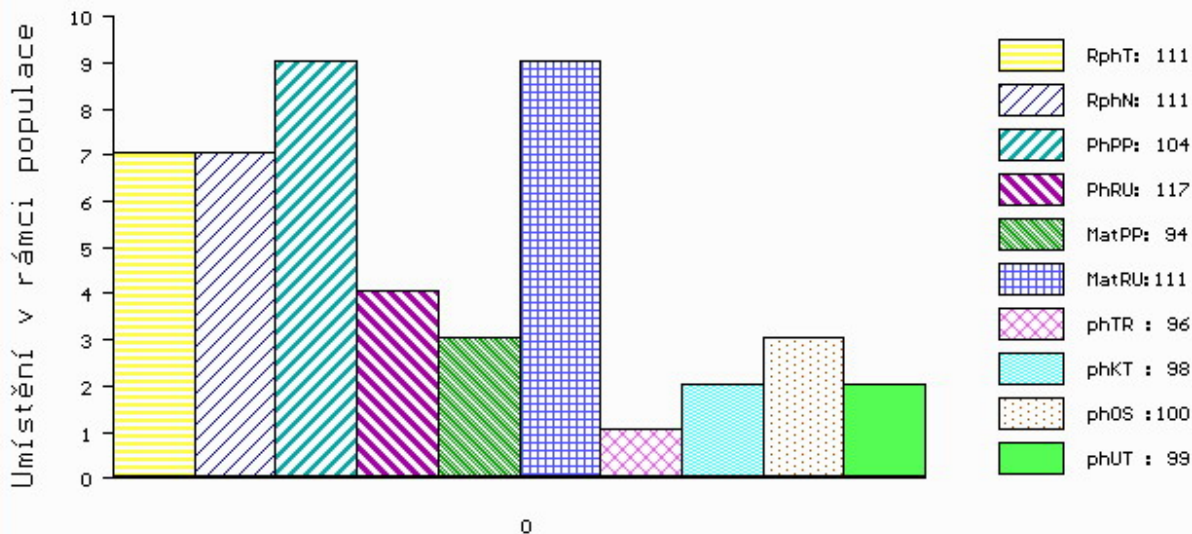

č.kat:30 uš.číslo 000018772 035 CZ



Číslo : 846063 053 CZ GAGARIN Z MEZIHORÍ Číslo katalogu 31  
 Dat.nar. : 16.02.2020 Plemeno : PP100 Parthenais  
 Chovatel : Novotný Milan, Mezihoří  
 Majitel : Natural, spol s r.o. Hradištko

OOO 284 670 JAPONAIS 7994003445  
 OO 271 444 PANACHE 7969870066  
 MOO 7993002741 FR INSULTE 7993002741

OTEC ZPA 046 AIOLI 7922400384  
 OMO 284 671 MERLOT 8696111192  
 MO 7922400248 FR TANGA 7922400248  
 MMO 7996004768 FR MONA 7996004768

OOM 272 550 NECTAR 7997006479  
 OM ZPA 007 ROYAL 7951710156  
 MOM 7993005131 FR INFUSETTE 7993005131

MA 343807 953 CZ /2 ot ARINA Z MEZIHORÍ 002000343807953  
 OMM 272 375 RONCHON 7912650208  
 MM 7955170 687 FR DIZAINE 7955170687  
 MMM 7955170045 FR PURITAINE 7955170045

Vl.užit:nar: 35 kg ve 120d: 186 kg 210d: 306 kg 365d: 542 kg / kříž: 137 cm  
 Přírustek v testu : 2083 g / 91 přírustek od narození: 1478 g / 133 šourek 39 cm  
 Věk při ZV 449 dní aktuálně k 28.03.21 hmotnost: 635 kg výška v kříži: 139 cm

PLEMENNÉ HODNOTY										LINEARNÍ HODNOCENÍ						
	pp	ru	pp	ru	TR	KT	OS	UT		Hmot	kříž	TR	KT	OS	UT	CE
BÝK	PE	97	109	ME	105	101	108	105	104	105						
MATKA	PE	99	114	ME	101	99	109	115	116	115	720	145	23	20	20	7 70
OTEC	PE	90	96	ME	112	108	108	108	107	107	0	0	0	0	0	0

HODNOCEN: TR 10 / /10 KT / / OS / / UT Výsledek:

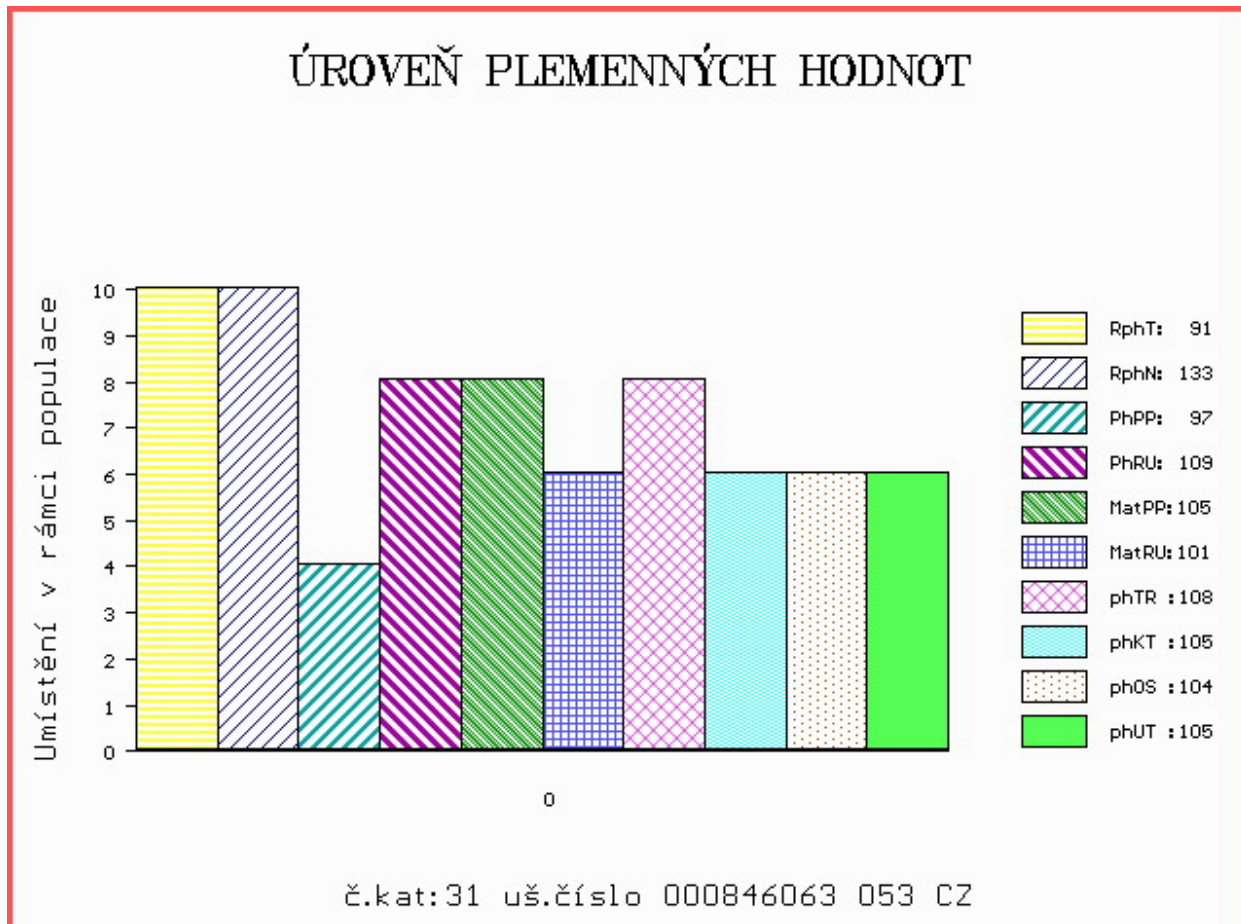

Číslo : 24754 035 CZ GANDALF Z LESTKOVA Číslo katalogu 32  
 Dat.nar. : 17.02.2020 Plemeno : PP100 Parthenais  
 Chovatel : Ryneš Jan, Lestkov  
 Majitel : Natural, spol s r.o. Hradištko

OOO 272 550 NECTAR 7997006479  
 OO ZPA 007 ROYAL 7951710156  
 MOO 7993005131 FR INFUSETTE 7993005131

OTEC ZPA 035 ZAC LA ET 006000701532053  
 OMO 279 098 DOMINO 7963631088  
 MO 7922662266 FR GENOMIQUE 7922662266  
 MMO 7922661898 FR DEFricHE 7922661898

OOM 272 348 AMBITIEUX 8564011523  
 OM ZPA 018 GEGE 7913951964  
 MOM 7913951091 FR ALPINE 7913951091

MA 391441 921 CZ /3 ot ALMA MOF 001000391441921  
 OMM 272 349 VOYOU 7937150650  
 MM 7937151 013 FR ECLIPSE 7937151013  
 MMM 7937150224 FR ROXANE 7937150224

Vl.užit:nar: 41 kg ve 120d: 199 kg 210d: 325 kg 365d: 516 kg / kříž: 134 cm  
 Přírustek v testu : 1741 g / 80 přírustek od narození: 1395 g / 122 šourek 38 cm  
 Věk při ZV 448 dní aktuálně k 28.03.21 hmotnost: 606 kg výška v kříži: 136 cm

PLEMENNÉ HODNOTY										LINEARNÍ HODNOCENÍ								
	pp	ru	pp	ru	TR	KT	OS	UT		Hmot	kříž	TR	KT	OS	UT	CE		
BÝK	PE	104	118	ME	99	102	112	121	123	121								
MATKA	PE	109	98	ME	102	105	96	99	101	98	814	/	145	25	23	24	8	80
OTEC	PE	96	118	ME	98	110	97	112	116	113	599	/	133	24	22	23	8	77

HODNOCEN: TR 9 / /10 KT / / OS / / UT Výsledek:

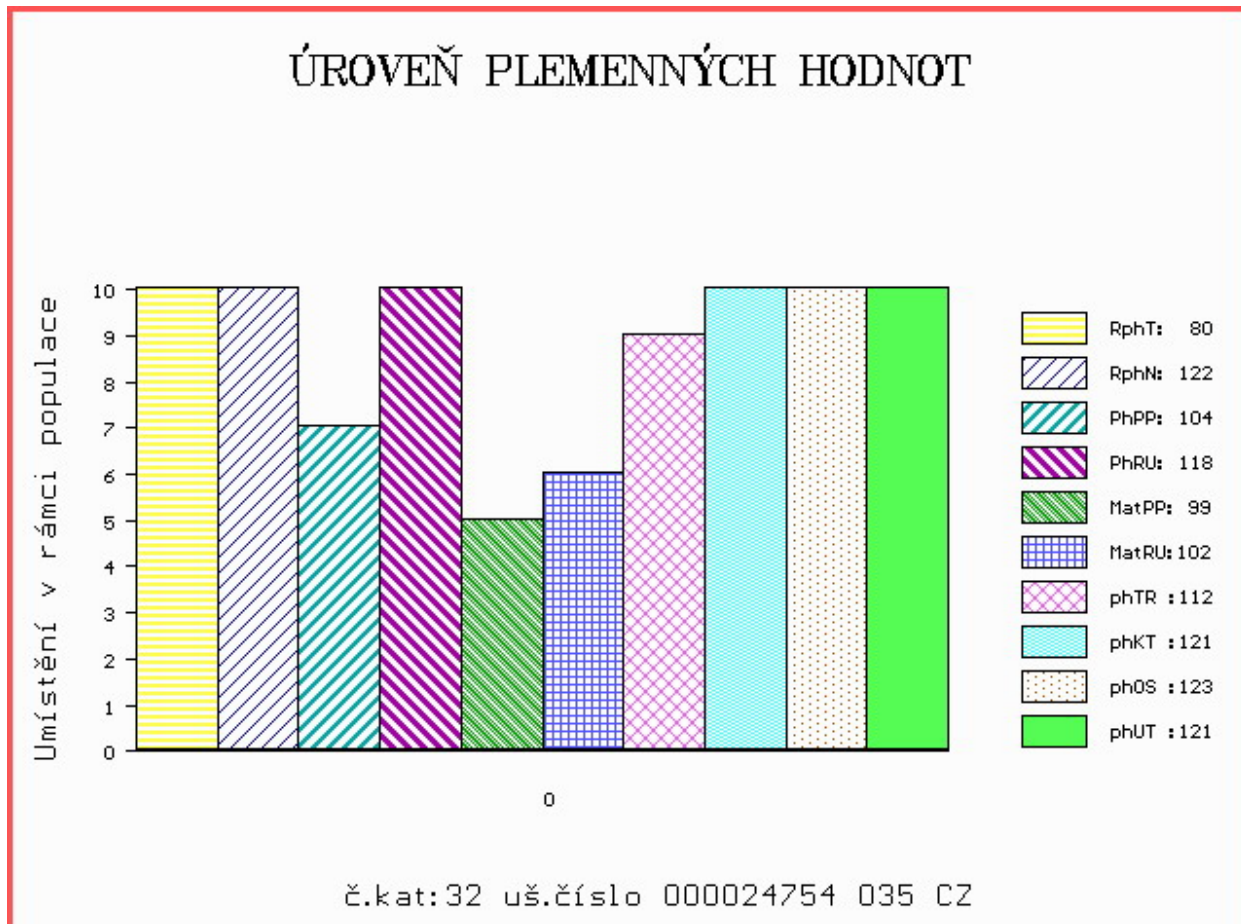

Číslo : 696947 062 CZ GARGAMEL MZLU Číslo katalogu 33  
 Dat.nar. : 01.03.2020 Plemeno : PP100 Parthenais  
 Chovatel : Mendelova univerzita Brno-ŠZP Žabčice  
 Majitel : Mendelova univerzita Brno-ŠZP Žabčice

OOO 271 890 OCEAN 7998613040  
 OO 271 435 TURBO 7903520279  
 MOO 7997001105 FR NAVAJA 7997001105

OTEC ZPA 073 GARFIELD 7955170900  
 OMO 272 564 ALBERT 7943280485  
 MO 7955170613 FR DITPAS NON 7955170613  
 MMO 7955170467 FR AH NON NON 7955170467

OOM 279 104 BALLOTIN 7951710678  
 OM ZPA 034 FAUSSET 7922662092  
 MOM 7922660419 FR RINCETTE 7922660419

MA 251485 962 CZ /2 ot CLARA MZLU 008000251485962  
 OMM 271 435 TURBO 7903520279  
 MM 8534119 409 FR FOURMI 8534119409  
 MMM 8534119140 FR CASTILLE 8534119140

Vl.užit:nar: 41 kg ve 120d: 182 kg 210d: 310 kg 365d: 557 kg / kříž: 136 cm  
 Přírustek v testu : 1725 g / 76 přírustek od narození: 1413 g / 117 šourek 37 cm  
 Věk při ZV 435 dní aktuálně k 28.03.21 hmotnost: 595 kg výška v kříži: 136 cm

PLEMENNÉ HODNOTY										LINEARNÍ HODNOCENÍ							
	pp	ru	pp	ru	TR	KT	OS	UT		Hmot	kříž	TR	KT	OS	UT	CE	
BÝK	PE	100	108	ME	109	92	103	108	109	109							
MATKA	PE	101	102	ME	104	105	106	107	108	109	745	148	24	21	20	8	73
OTEC	PE	105	103	ME	110	86	103	102	101	103	0	0	0	0	0	0	0

HODNOCEN: TR 10 / /10 KT / / OS / / UT Výsledek:

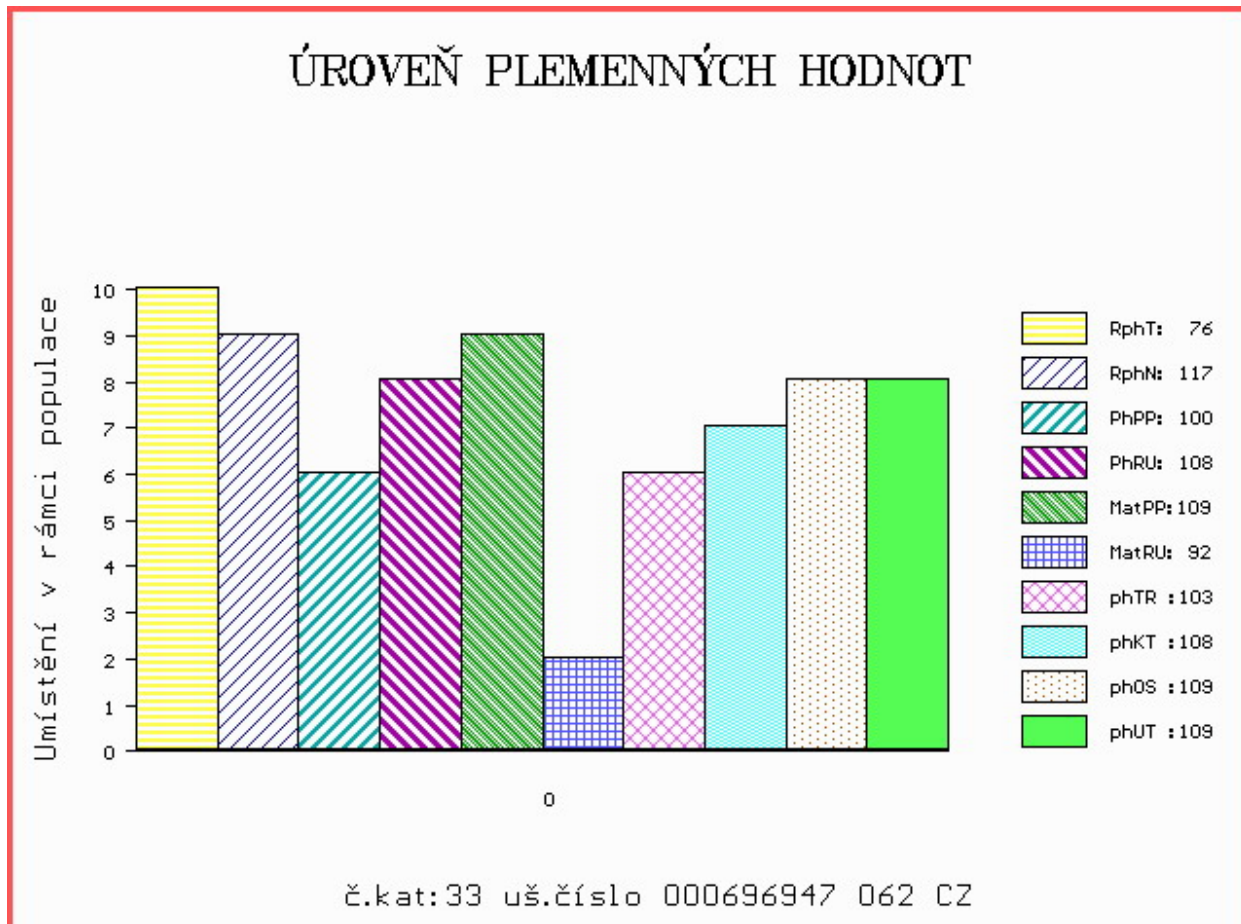



Číslo : **852687 053 CZ**      **GESTOR ET**      Číslo katalogu 34  
 Dat.nar. : 04.03.2020    Plemeno : PP100    Parthenais  
 Chovatel : Břiza Zbyněk, Klášterec nad Orlicí  
 Majitel : Břiza Zbyněk, Klášterec nad Orlicí

OOO      279 459    UBAC      4415831212  
 OO      272 353    VERTIGE      7968770541  
 MOO      7968770292 FR SARDINE      7968770292

**O TEC    ZPA    011                      DAKAR                      7969871109**  
 OMO      279 460    DAKAR      8561813746  
 MO      7969870747 FR VALENCIA      7969870747  
 MMO      7994004668 FR JAMAIQUE      7994004668

OOM      000    CESAR      7968840320  
 OM      291 112    ESPOIR.G      8576376887  
 MOM      8576376404 FR CENDRILLON      8576376404

**MA 8576377850 FR /1 ot NANOU                      8576377850**  
 OMM      291 113    ALIGATOR      8576376230  
 MM      8576376552 FR CHARADE      8576376552  
 MMM      8576376034 FR VERITE      8576376034

Vl.užit:nar: **44**      kg ve 120d: **199** kg 210d: **319** kg 365d: **536** kg / kříž: **135** cm  
 Přírustek v testu : **1441 g / 62** přírustek od narození: **1339 g / 104** šourek **38** cm  
 Věk při ZV **432** dní aktuálně k 28.03.21 hmotnost: **565** kg      výška v kříži: **138** cm

PLEMENNÉ HODNOTY										LINEARNÍ HODNOCENÍ						
	pp	ru	pp	ru	TR	KT	OS	UT		Hmot	kříž	TR	KT	OS	UT	CE
BÝK	PE	<b>102</b>	<b>106</b>	ME	<b>95</b>	<b>104</b>	<b>112</b>	<b>114</b>	<b>115</b>							
MATKA	PE	<b>109</b>	<b>89</b>	ME	<b>88</b>	<b>122</b>	<b>109</b>	<b>108</b>	<b>108</b>		<b>620</b>	<b>/ 138</b>	<b>22</b>	<b>20</b>	<b>18</b>	<b>7 67</b>
O TEC	PE	<b>98</b>	<b>106</b>	ME	<b>93</b>	<b>98</b>	<b>100</b>	<b>99</b>	<b>100</b>		<b>0</b>	<b>/ 0</b>	<b>0</b>	<b>0</b>	<b>0</b>	<b>0 0</b>

HODNOCEN: TR 10 / / 9 KT / / OS / / UT      Výsledek:

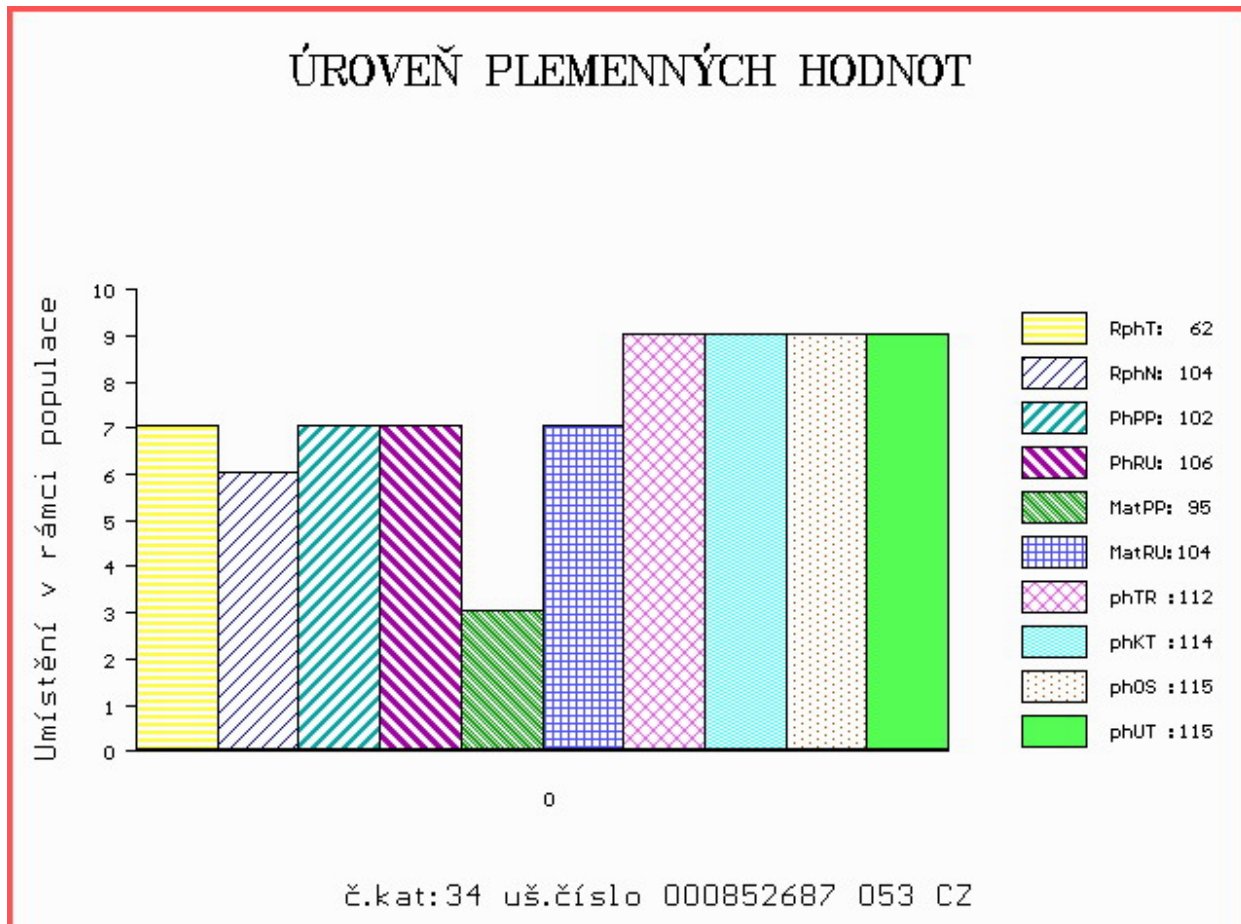



Číslo : 852689 053 CZ GARGAMEL ET Číslo katalogu 35  
 Dat.nar. : 10.03.2020 Plemeno : PP100 Parthenais  
 Chovatel : Břiza Zbyněk, Klášterec nad Orlicí  
 Majitel : Břiza Zbyněk, Klášterec nad Orlicí

OOO 279 459 UBAC 4415831212  
 OO 272 353 VERTIGE 7968770541  
 MOO 7968770292 FR SARDINE 7968770292

O TEC ZPA 011 DAKAR 7969871109  
 OMO 279 460 DAKAR 8561813746  
 MO 7969870747 FR VALENCIA 7969870747  
 MMO 7994004668 FR JAMAIQUE 7994004668

OOM 000 CESAR 7968840320  
 OM 291 112 ESPOIR.G 8576376887  
 MOM 8576376404 FR CENDRILLON 8576376404

MA 8576377850 FR /1 ot NANO 8576377850  
 OMM 291 113 ALIGATOR 8576376230  
 MM 8576376552 FR CHARADE 8576376552  
 MMM 8576376034 FR VERITE 8576376034

Vl.užit:nar: 45 kg ve 120d: 187 kg 210d: 291 kg 365d: 494 kg / kříž: 131 cm  
 Přírustek v testu : 1383 g / 60 přírustek od narození: 1209 g / 100 šourek 37 cm  
 Věk při ZV 426 dní aktuálně k 28.03.21 hmotnost: 508 kg výška v kříži: 134 cm

PLEMENNÉ HODNOTY										LINEARNÍ HODNOCENÍ							
	pp	ru	ME	pp	ru	TR	KT	OS	UT	Hmot	kříž	TR	KT	OS	UT	CE	
BÝK	PE	94	100	ME	92	109	107	103	102	104							
MATKA	PE	109	89	ME	88	122	109	108	108	108	620	138	22	20	18	7	67
O TEC	PE	98	106	ME	93	98	100	99	100	100	0	0	0	0	0	0	0

HODNOCEN: TR 9 / / 7 KT / / OS / / UT Výsledek:

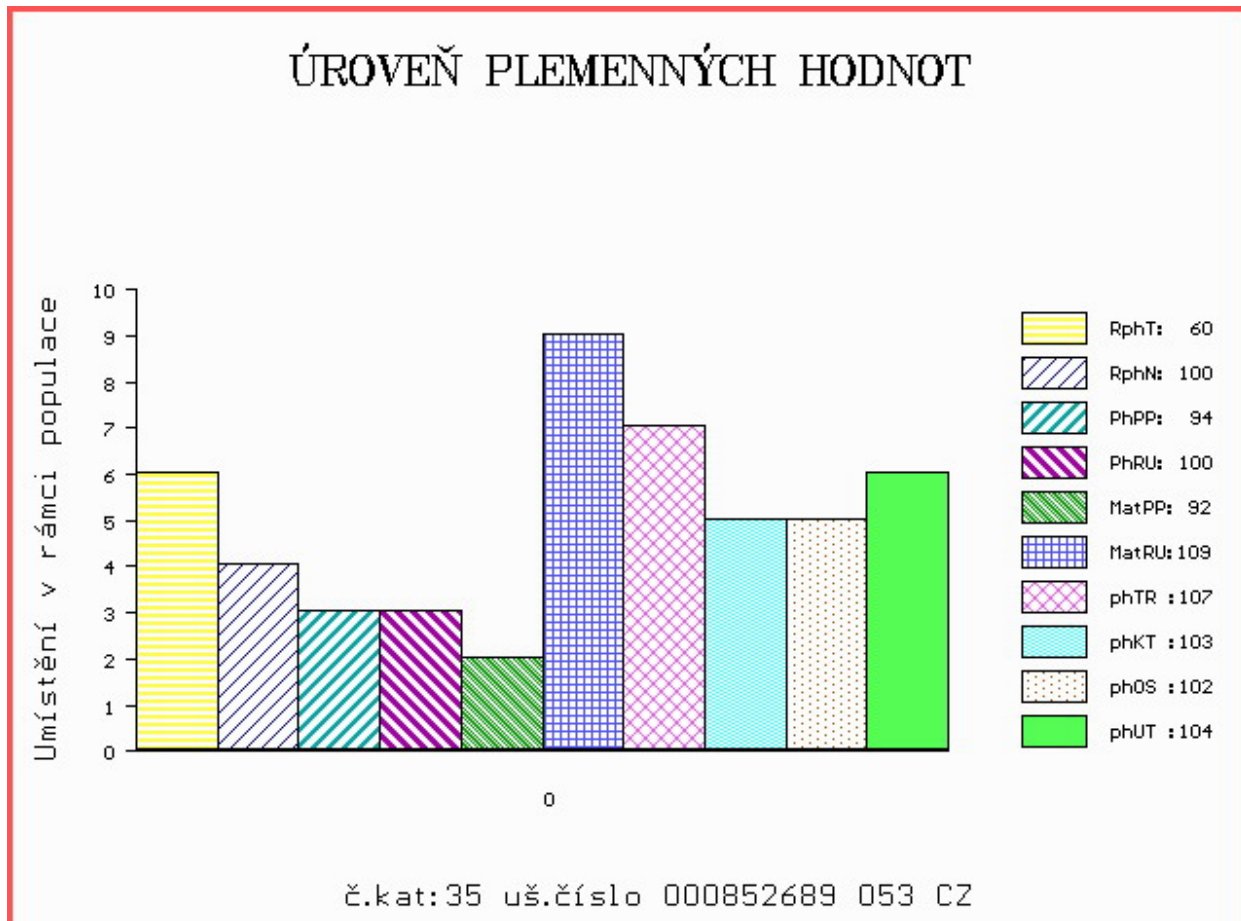

Číslo : 828400 053 CZ GRANIT Z LIPKY Číslo katalogu 36  
 Dat.nar. : 20.03.2020 Plemeno : PP100 Parthenais  
 Chovatel : Statek Lipka a.s.Horní Bradlo  
 Majitel : Statek Lipka a.s.Horní Bradlo

OOO ZPA 046 AIOLI 7922400384  
 OO 289 968 GABION 7958590615  
 MOO 7958590416 FR DORADE 7958590416

OTEC ZPA 096 NABAB 7943791758  
 OMO 289 969 FELIN 7922662128  
 MO 7943791368 FR JALOUSE 7943791368  
 MMO 7964170598 FR CABOCHE 7964170598

OOM 280 288 VIADUC 7949950414  
 OM ZPA 020 BINGO 8561813884  
 MOM 8561813813 FR URNE 8561813813

MA 181686860175 IE /2 ot MEADOWRIDGE KYSHU 181686860175  
 OMM 285 285 ROCAMADOUR 1793668013  
 MM 181686810121 IE MEADOWRIDGE DANIELLE 181686810121  
 MMM 8546457258 FR VICTORIA 8546457258

Vl.užit:nar: 41 kg ve 120d: 186 kg 210d: 370 kg 365d: 571 kg / kříž: 137 cm  
 Přírustek v testu : 1816 g / 80 přírustek od narození: 1453 g / 125 šourek 34 cm  
 Věk při ZV 416 dní aktuálně k 28.03.21 hmotnost: 583 kg výška v kříži: 137 cm

PLEMENNÉ HODNOTY										LINEARNÍ HODNOCENÍ							
	pp	ru	pp	ru	TR	KT	OS	UT		Hmot	kříž	TR	KT	OS	UT	CE	
BÝK	PE	108	111	ME	109	83	114	111	107	108							
MATKA	PE	106	98	ME	108	89	92	91	92	90	775	147	23	22	18	7	70
OTEC	PE	111	101	ME	108	93	115	117	115	114	870	149	29	24	23	8	84

HODNOCEN: TR 10 / /10 KT / / OS / / UT Výsledek:

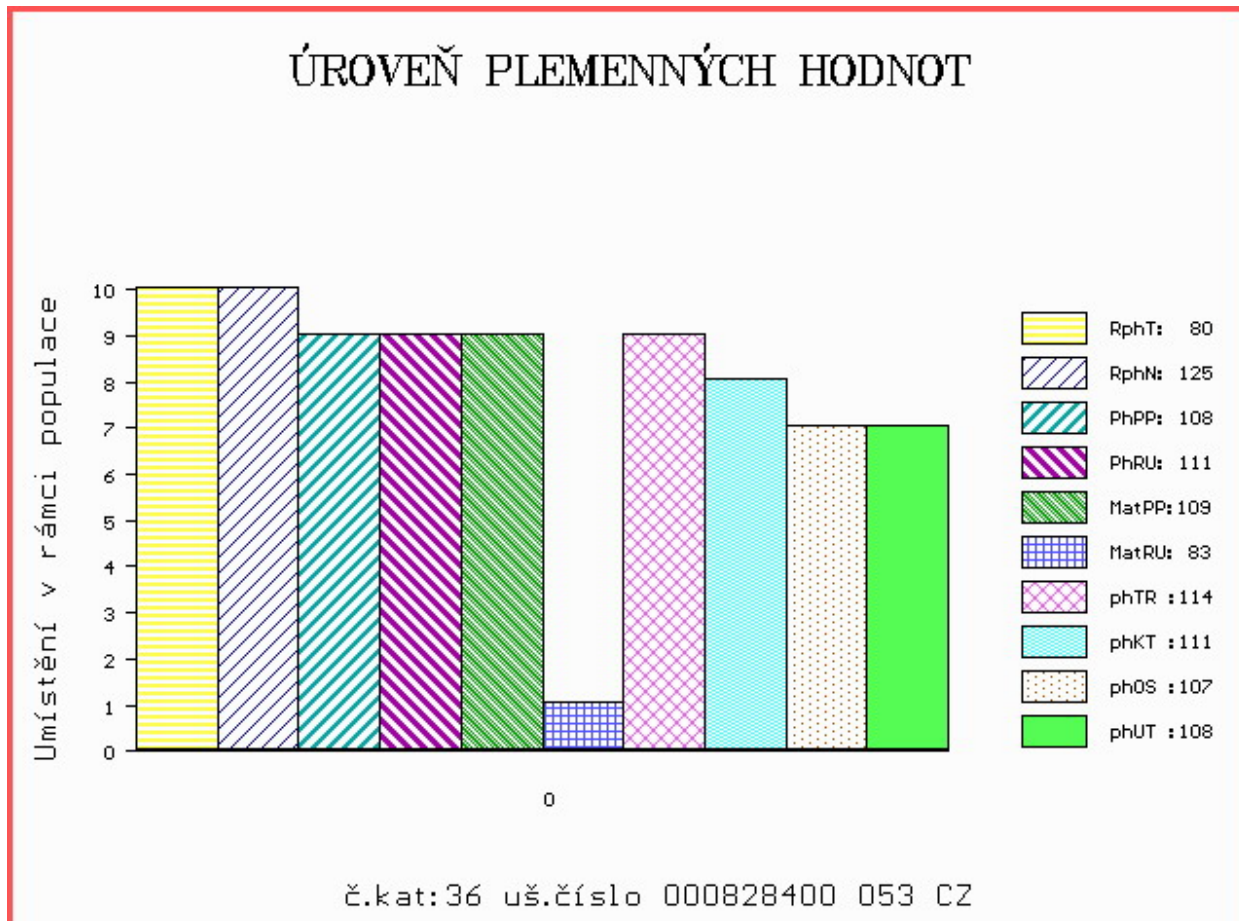

Číslo : 991504 032 CZ GLEN AGRICOLTORI Číslo katalogu 37  
 Dat.nar. : 21.02.2020 Plemeno : UU100 Aubrac  
 Chovatel : Agricoltori Tachov V, a.s.  
 Majitel : Agricoltori Tachov V, a.s.

OOO 264 929 ROYAL 1200000599  
 OO 280 793 BOLERO 1206046577  
 MOO 1293011035 FR DEMOISELLE 1293011035

OTEC ZAU 033 HONGROIS 1212044149  
 OMO 265 276 URUS 1203002882  
 MO 1207053483 FR CROATIE 1207053483  
 MMO 1204033029 FR VARSOVIE 1204033029

OOM 284 397 VOLCAN 1524045625  
 OM 281 317 COMTES 1207033979  
 MOM 1203012812 FR UNIQUE 1203012812

MA 1532152350 FR /6 ot 2350 1532152350  
 OMM 281 323 ANQUETIL 1205035719  
 MM 1528041313 FR DONZELLE 1528041313  
 MMM 1523659736 FR URUSE 1523659736

Vl.užit:nar: 47 kg ve 120d: 197 kg 210d: 318 kg 365d: 549 kg / kříž: 135 cm  
 Přírustek v testu : 1816 g / 81 přírustek od narození: 1401 g / 109 šourek 43 cm  
 Věk při ZV 444 dní aktuálně k 28.03.21 hmotnost: 609 kg výška v kříži: 137 cm

PLEMENNÉ HODNOTY										LINEARNÍ HODNOCENÍ							
	pp	ru	pp	ru	TR	KT	OS	UT	Hmot	kříž	TR	KT	OS	UT	CE		
BÝK	PE	96	106	ME	106	92	103	103	103	103							
MATKA	PE	105	87	ME	101	100	100	97	97	97	760	140	26	22	24	8	80
OTEC	PE	94	105	ME	106	88	81	95	99	93	772	140	15	22	19	5	61

HODNOCEN: TR 10 / /10 KT / / OS / / UT Výsledek:

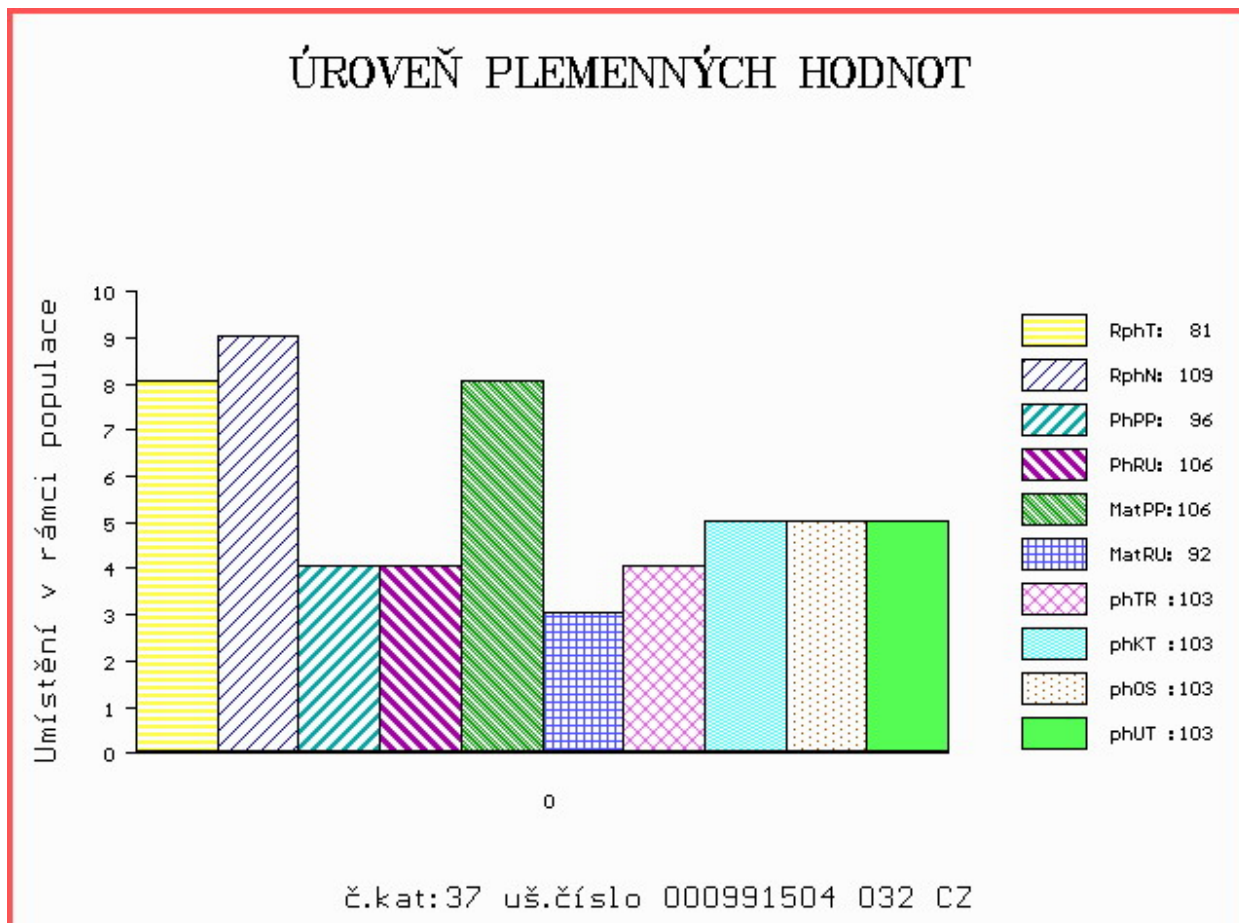

Číslo : 1533 035 CZ GANDI AGRICOLTORI Číslo katalogu 38  
 Dat.nar. : 27.02.2020 Plemeno : UU100 Aubrac  
 Chovatel : Agricoltori Tachov V, a.s.  
 Majitel : Agricoltori Tachov V, a.s.

OOO 271 473 ANDALOUS 1205013160  
 OO ZAU 002 DALLAS 6489 1208046489  
 MOO 1206015110 FR BINOUSE 1206015110

OTEC ZAU 009 USSE MOF 001000683508021  
 OMO 265 216 SORBIER 4820019248  
 MO 1207046948 FR PRUSSE 1207046948  
 MMO 1298035236 FR PRUSSE 1298035236

OOM 000 LIMOUS 1525196803  
 OM 284 374 DAMET 1208033609  
 MOM 1200011741 FR RAVAGE 1200011741

MA 1534342702 FR /2 ot 2702 1534342702  
 OMM 284 391 PALAIS 4899026816  
 MM 1522136306 FR TOULOUSE 1522136306  
 MMM 1598054197 FR ORANGE 1598054197

Vl.užit:nar: 43 kg ve 120d: 195 kg 210d: 300 kg 365d: 529 kg / kříž: 134 cm  
 Přírustek v testu : 1791 g / 84 přírustek od narození: 1372 g / 117 šourek 38 cm  
 Věk při ZV 438 dní aktuálně k 28.03.21 hmotnost: 585 kg výška v kříži: 137 cm

PLEMENNÉ HODNOTY										LINEARNÍ HODNOCENÍ							
	pp	ru	pp	ru	TR	KT	OS	UT		Hmot	kříž	TR	KT	OS	UT	CE	
BÝK	PE	102	103	ME	104	95	103	105	104	104							
MATKA	PE	112	86	ME	101	100	101	103	104	103	630	136	20	19	18	6	63
OTEC	PE	93	113	ME	104	91	109	109	105	107	562	131	26	22	19	7	74

HODNOCEN: TR 10 / /10 KT / / OS / / UT Výsledek:

## ÚROVEŇ PLEMENNÝCH HODNOT

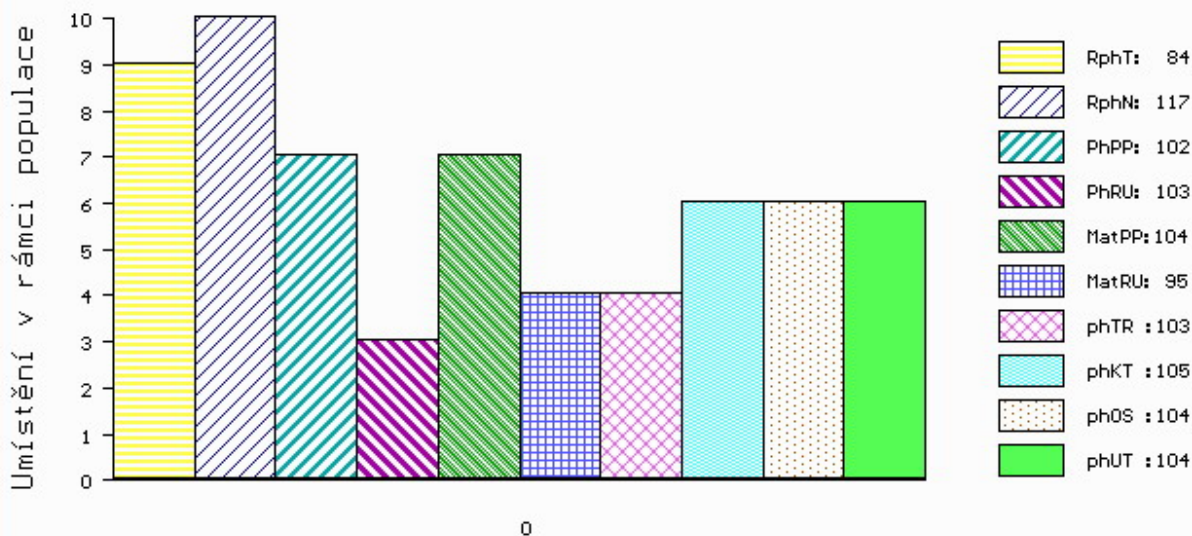

č.kat:38 uš.číslo 000001533 035 CZ



Číslo : 31686 035 CZ GARMION AGRICOLTORI Číslo katalogu 39  
 Dat.nar. : 02.03.2020 Plemeno : UU100 Aubrac  
 Chovatel : Agricoltori Tachov V, a.s.  
 Majitel : Agricoltori Tachov V, a.s.

OOO 271 473 ANDALOUS 1205013160  
 OO ZAU 002 DALLAS 6489 1208046489  
 MOO 1206015110 FR BINOUSE 1206015110

O TEC ZAU 016 URIEL MOF 001000691607021  
 OMO 271 450 SUPER 1201001854  
 MO 1208039831 FR 9831 1208039831  
 MMO 1298026291 FR ONDINE 1298026291

OOM 292 177 VAN GOGH 1524297534  
 OM 281 316 CHARMANT 1528367934  
 MOM 1597041646 FR NERVEUSE 1597041646

MA 1532308051 FR /6 ot 8051 1532308051  
 OMM 281 315 TITANIC 1202041822  
 MM 1527055334 FR CARDINE 1527055334  
 MMM 1598053192 FR OPALINE 1598053192

Vl.užit:nar: 44 kg ve 120d: 223 kg 210d: 323 kg 365d: 624 kg / kříž: 135 cm  
 Přírustek v testu : 2008 g / 94 přírustek od narození: 1586 g / 127 šourek 41 cm  
 Věk při ZV 434 dní aktuálně k 28.03.21 hmotnost: 664 kg výška v kříži: 135 cm

PLEMENNÉ HODNOTY										LINEARNÍ HODNOCENÍ							
	pp	ru	pp	ru	TR	KT	OS	UT	Hmot	kříž	TR	KT	OS	UT	CE		
BÝK	PE	101	108	ME	99	97	112	115	113	114							
MATKA	PE	106	95	ME	97	105	112	109	108	110	725 /	141	24	19	18	6	67
O TEC	PE	100	110	ME	98	94	100	114	114	112	636 /	125	18	23	21	6	68

HODNOCEN: TR 10 / /10 KT / / OS / / UT Výsledek:

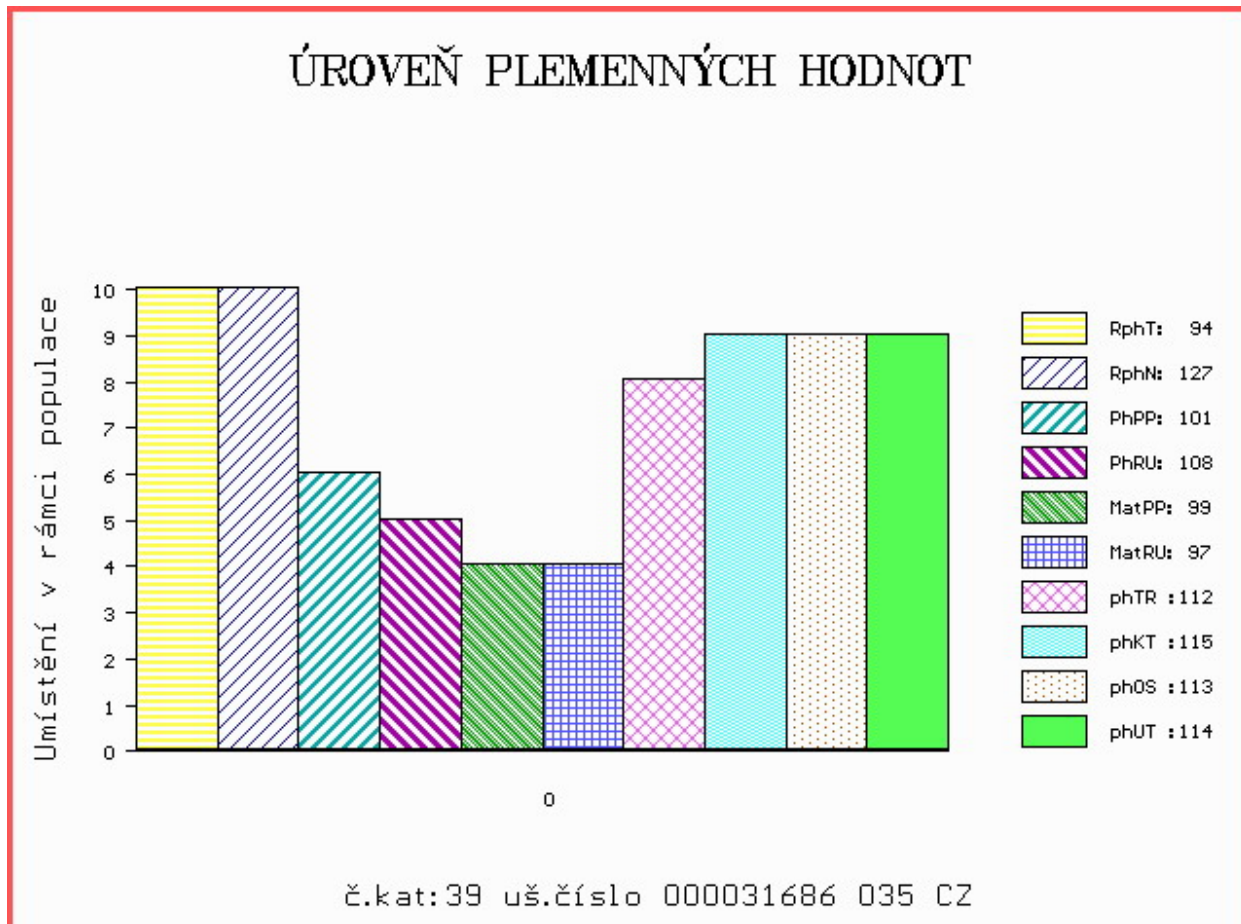

Číslo : **31690 035 CZ** **GIBON AGRICOLTORI** Číslo katalogu 40  
 Dat.nar. : 06.03.2020 Plemeno : UU100 Aubrac  
 Chovatel : Agricoltori Tachov V, a.s.  
 Majitel : Agricoltori Tachov V, a.s.

OOO 271 473 ANDALOUS 1205013160  
 OO ZAU 002 DALLAS 6489 1208046489  
 MOO 1206015110 FR BINOUSE 1206015110

**O TEC ZAU 016 URIEL MOF 001000691607021**  
 OMO 271 450 SUPER 1201001854  
 MO 1208039831 FR 9831 1208039831  
 MMO 1298026291 FR ONDINE 1298026291

OOM 284 403 ULYSSE 1203054479  
 OM 284 351 HIBOU 4812005124  
 MOM 4820012778 FR ROSE 4820012778

**MA 4814700411 FR /4 ot 0411 4814700411**  
 OMM 284 352 ULYSSE 1523909061  
 MM 4808046547 FR DURANCE 4808046547  
 MMM 4803016098 FR UKRAINE 4803016098

Vl.užit:nar: **36** kg ve 120d: **189** kg 210d: **306** kg 365d: **498** kg / kříž: **133** cm  
 Přírustek v testu : **1516 g / 75** přírustek od narození: **1258 g / 114** šourek **40** cm  
 Věk při ZV **430** dní aktuálně k 28.03.21 hmotnost: **523** kg výška v kříži: **134** cm

PLEMENNÉ HODNOTY										LINEARNÍ HODNOCENÍ						
	pp	ru	pp	ru	TR	KT	OS	UT		Hmot	kříž	TR	KT	OS	UT	CE
BÝK	PE	111	103	ME	100	94	100	94	91	93						
MATKA	PE	114	83	ME	104	97	87	76	74	76	725 /	137	26	19	18	7 70
O TEC	PE	100	110	ME	98	94	100	114	114	112	636 /	125	18	23	21	6 68

HODNOCEN: TR 10 / / 9 KT / / OS / / UT Výsledek:

## ÚROVEŇ PLEMENNÝCH HODNOT

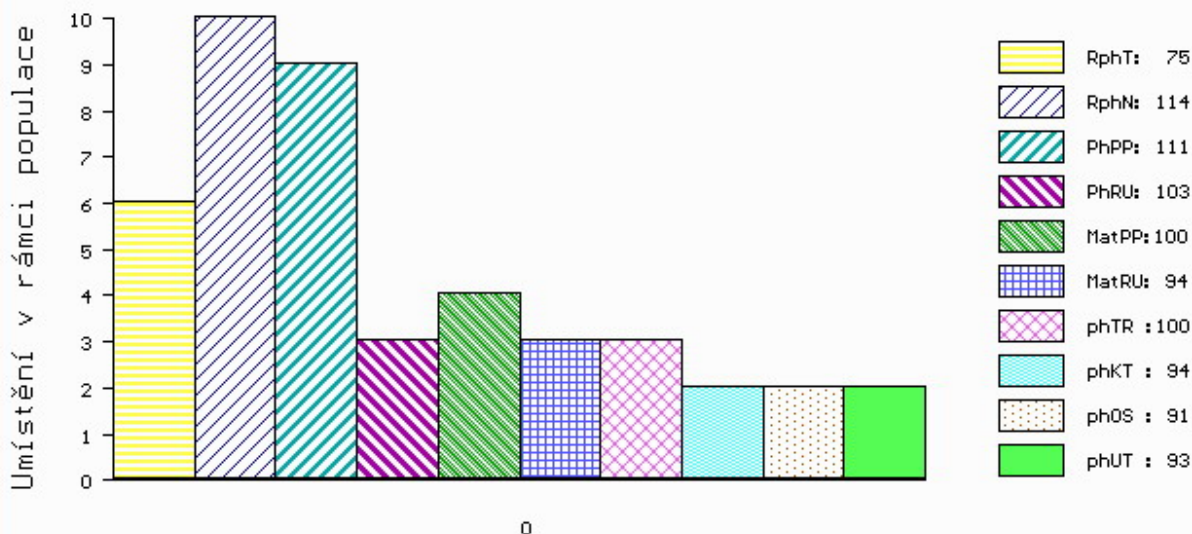

č.kat:40 uš.číslo 000031690 035 CZ

Číslo : 31553 035 CZ GALANT AGRICOLTORI Číslo katalogu 41  
 Dat.nar. : 07.03.2020 Plemeno : UU100 Aubrac  
 Chovatel : Agricoltori Tachov V, a.s.  
 Majitel : Agricoltori Tachov V, a.s.

OOO 271 473 ANDALOUS 1205013160  
 OO ZAU 002 DALLAS 6489 1208046489  
 MOO 1206015110 FR BINOUSE 1206015110

OTEC ZAU 009 USSE MOF 001000683508021  
 OMO 265 216 SORBIER 4820019248  
 MO 1207046948 FR PRUSSE 1207046948  
 MMO 1298035236 FR PRUSSE 1298035236

OOM 280 791 PARIS 4899003734  
 OM 281 563 GALANT 1211184062  
 MOM 1205013136 FR ALOUETTE 1205013136

MA 426304 932 CZ /3 ot BOLIVIA EKOČAS 011000426304932  
 OMM 271 713 ESPOIR 1209049476  
 MM 1212235 913 FR SAURELLE 1212235913  
 MMM 1201034166 FR SAURELLE 1201034166

Vl.užit:nar: 41 kg ve 120d: 196 kg 210d: 287 kg 365d: 470 kg / kříž: 130 cm  
 Přírustek v testu : 1408 g / 68 přírustek od narození: 1181 g / 99 šourek 39 cm  
 Věk při ZV 429 dní aktuálně k 28.03.21 hmotnost: 497 kg výška v kříži: 133 cm

PLEMENNÉ HODNOTY										LINEARNÍ HODNOCENÍ						
	pp	ru	pp	ru	TR	KT	OS	UT		Hmot	kříž	TR	KT	OS	UT	CE
BÝK	PE	105	103	ME	102	94	100	94	90	94						
MATKA	PE	114	89	ME	100	98	104	93	90	94	682 /	138	22	18	18	6 64
OTEC	PE	93	113	ME	104	91	109	109	105	107	562 /	131	26	22	19	7 74

HODNOCEN: TR 10 / / 8 KT / / OS / / UT Výsledek:

## ÚROVEŇ PLEMENNÝCH HODNOT

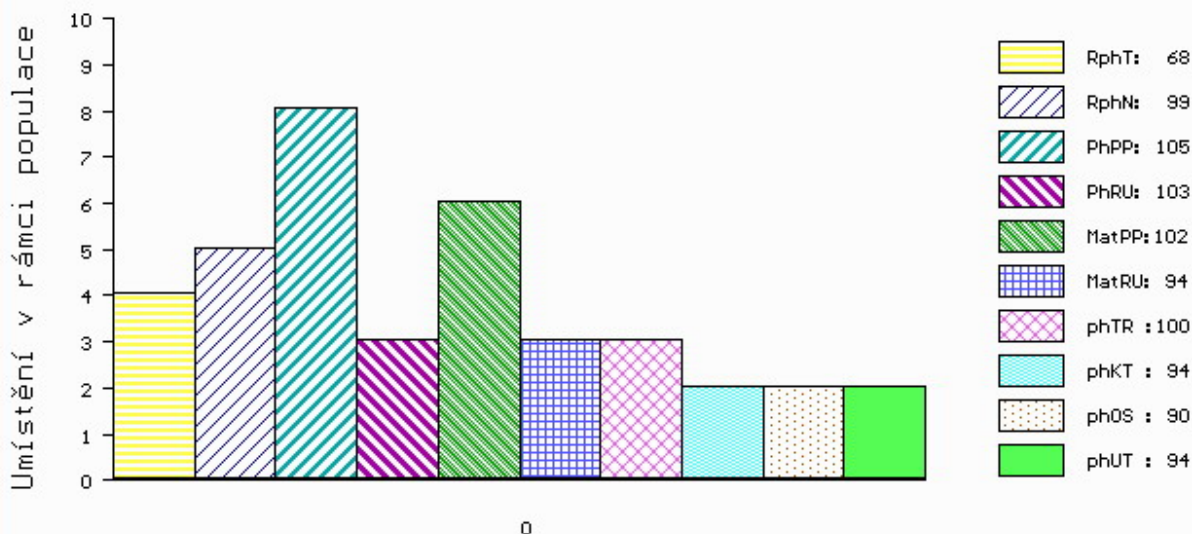

č.kat:41 uš.číslo 000031553 035 CZ

Číslo : 696894 062 CZ GRANÁT MZLU Číslo katalogu 42  
 Dat.nar. : 06.01.2020 Plemeno : Z100 Salers  
 Chovatel : Mendelova univerzita Brno-ŠZP Žabčice  
 Majitel : Mendelova univerzita Brno-ŠZP Žabčice

OOO 269 475 DAUPHIN 1988004790  
 OO 269 474 IGOR 1993003380  
 MOO 1988000983 FR DAISY 1988000983

OTEC ZSA 218 ULSAN 1523369872  
 OMO 000 FAROUK 1590066755  
 MO 1595018801 FR LILIANE 1595018801  
 MMO 1589015308 FR ELIANE 1589015308

OOM 280 520 BARON 7651847939  
 OM ZSA 167 DRUIDE 7651848247  
 MOM 7641847867 FR BAVIERE 7651847867

MA 246210 962 CZ /2 ot BIKI MZLU 389000246210962  
 OMM ZSA 091 SANCY 1931058773  
 MM 175205 962 CZ SANNY MZLU 389000175205962  
 MMM 159555 931 CZ MARTA JUNA 207000159555931

Vl.užit:nar: 42 kg ve 120d: 188 kg 210d: 348 kg 365d: 506 kg / kříž: 133 cm  
 Přírustek v testu : 1641 g / 111 přírustek od narození: 1353 g / 109 šourek 40 cm  
 Věk při ZV 490 dní aktuálně k 28.03.21 hmotnost: 647 kg výška v kříži: 143 cm

PLEMENNÉ HODNOTY										LINEARNÍ HODNOCENÍ							
	pp	ru	pp	ru	TR	KT	OS	UT		Hmot	kříž	TR	KT	OS	UT	CE	
BÝK	PE	90	117	ME	105	91	93	101	104	101							
MATKA	PE	98	117	ME	108	95	104	110	112	111	690	141	25	19	16	6	66
OTEC	PE	72	111	ME	106	87	93	98	100	98	0	0	0	0	0	0	0

HODNOCEN: TR 8 / / 9 KT / / OS / / UT Výsledek:

## ÚROVEŇ PLEMENNÝCH HODNOT

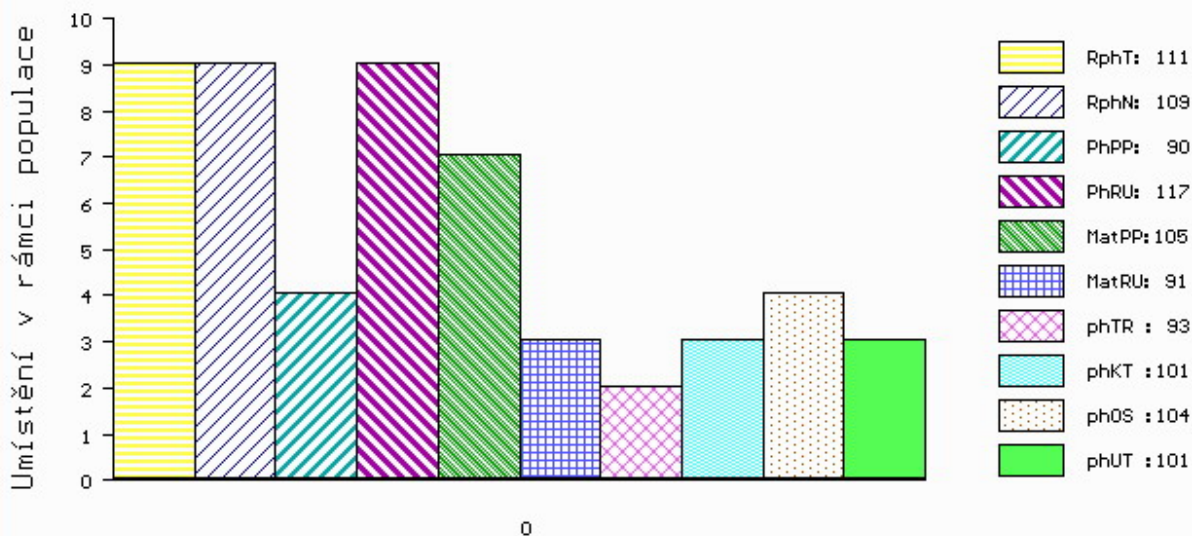

č.kat:42 uš.číslo 000696894 062 CZ